ANUL XXVII No. 7246

3 LEI EXEMPLARUL

MERCURI 1 IUNIE 1937

Fundațiunea „Regele Fer
București
Str. Știrbei Vodă
Adm. Dom. Coroa
IAȘI.—STR. LĂPUȘ

OPINIA

ZIAR POLITIC COTIDIAN

ANUNȚURILE se primesc la toate AGENȚIILE DE PUBLICITATE și la ADMINISTRAȚIA ZIARULUI Iași. — Strada Lăpușneanu 37

Telefoane: Redacția 391, Administrația 394, Serviciul de noapte 367

ACTUALITĂȚI POLITICE

SPRE O PERMANENTIZARE A STĂRII DE ASEDIU

NOUL PROECT ANTI-CONSTITUȚIONAL PENTRU „ORDINEA PUBLICĂ"

Ce este „starea de asediu"? Un regim special, când se suprimă garanțiile constituționale; cetățenii trec în jurisdicția justiției militare, cu pedepse mai aspre și procedură sumară. Autoritatea militară capătă atribuțiuni generale de poliție judiciară. Manifestațiunile cetățenești sînt sever controlate și riscă să fie împiedecate la tot pasul. Profesarea liberă a ideilor nu mai are nici o garanție legală. Evident, e vorba de ideile care nu convin régimului dela putere; în special ideile extremiste de stânga și chiar de dreapta (dar mult mai puțin).

Cam asta este, în genere, „starea de asediu".

*

Examinați acum proectul pregătit de guvern, zis pentru „ordinea publică și siguranța statutui". E vorba să se suprime libertatea de asociațiune, libertatea ideilor, a cuvântului și a scrisului (cu toatele, dragă Doamne, garantate de biata Constituție!) A face parte dintr'o asociație extremistă, sau a profesa chiar numai platonic, o idee de stânga, înseamnă a-ți atrage automatic ani de închisoare. Autoritatea militară capătă atribuțiuni de poliție judiciară, cu competență generală asupra civililor. Cetățenii devin justițiabili de tribunalele militare.

Este pur și simplu **un regim permanent de stare de asediu,** *ce se pregătește cu concursul indolent și inept al actualului parlament foarte pestrit. Nu mai încape îndoială.*

E un proect categoric anti-constituțional, — fiindcă cetățenii sunt sustrași judecătorilor lor firești și fiindcă se nesocotesc libertățile publice înscrise clar în legea noastră fundamentală.

Parlamentul actual n'are cădere să aprobe asemenea proect; ar face un act nul, ae „ex-lex".

Corpurile legiuitoare ordinare ar putea, cel mult să constate că ar fi caz iminent de primejdie publică și deci să aprobe proclamarea stării de asediu parțiale sau totale. Dar moralmente nu se poate angaja în asemenea act, fiindcă nu există nici un caz de „pericol public".

Și nu se poate angaja nici politicește la asemenea neghiobie, fiindcă ar provoca alarmă gratuită în opinia publică din țară și străinătate, ruinând țără absolut nici un sens, creditul țării.

Și atunci, guvernul vrea să recurgă pe furiș, la introducerea unei adevărate stări permanente de asediu, sub masca unei nevinovate legi ordinare, care înseamnă în fond o legiferare constituantă, în direcție ultra-reacționară, — fără a se păstra macar formele elementare.

*

Ai impresia că guvernanții și-au pierdut cu totul busola. Nu există, de bună seamă nici un pericol în sensul pretins de Ministerul Internelor. Se exagerează lucruri mărunte și banale, speriind pe oamenii timizi, și creind ei — guvernanții — agitațiuni artificiale în spiritele cetățenești,

Care-i nevoia acestor denaturări ale cursului normal din societatea noastră pașnică și tradițional de indolentă!?

Și credeți macar că aplicarea regimului draconic, se va limita la așa zișii „extremiști"? Nu!

Va exista în mâna autocraților o permanentă capcană împotriva tuturor celor de altă credință politică și de alte interese. Adica, mergem lent și pe drumuri puțin ocolite, spre dictatura desăvârșită care a învăluit, din capul locului, ca un nimb drăcesc, înjghebarea ciudată a guvernului Iorga-Argetoianu.

Să fi rezervat d-lui Iorga, destinul, o pagină neagră cu rânduri roșii, în istoria țării românești?

C. R. GHIULEA

CU AEROPLANUL ÎN JURUL LUMII

Indrăzneții aviatori americani Post și Gatty (la mijloc, cu flori în mână) plecați alaltăeri de pe aerodromul Tempelhof (Berlin), au străbătut în 3 zile Europa și Asia.

Ieri au părăsit coasta Siberiei, avântându-se peste Oceanul Pacific, cu scopul de a aterisa în Alaska. Imediat apoi vor continua zborul peste America până la New-York unde probabil vor ajunge mâne. Astfel ei vor fi înconjurat pământul în 7 sau 8 zile realizând cel mai strălucit record al navigației aeriene.

Noui observațiuni
asupra planetei Marte

E locuită planeta Marte? Iată eterna chestiune care preocupă pe astronomi.

In ultimul timp observațiunile în direcția aceasta, s'au intensificat.

Ziarul „Manchester Guardian" comunică următoarele rezultate obținute de astronomul englez Layn:

Temperatura pe planeta Martie variază între 9 și 17 grade, adică la fel cu temperatura zilei răcoroase de pe pământul nostru. Atmosfera e de două ori mai rară de cât aceia de pe vârful munților Himalaia. Atmosfera are aproape aceiaș înălțime și presiune ca și aceia terestră.

Aceste descoperiri întăresc și mai mult ipoteza că planeta Marte poate fi locuită.

Un tip de vapor
care nu se poate scufunda

Imediat după catastrofa de la Nantes, cercurile conducătoare ale navigației franceze au început a fi preocupate de posibilitatea construirei unor vapoare care să fie ferite de naufragii.

Chestiunea pare a fi fost rezolvită de un inginer anume Chartrain. Acesta a construit după un sistem special un vaporaș de 4,25 metri lungime și 600 kgr. greutate.

După ce vasul a fost lansat pe apă, a fost bombardat cu un tun calibru 33. Apa a inundat toate încăperile. Dar vasul nu s'a scufundat de cât cu câțiva centimetri. S'au suit atunci mai mulți oameni pe punte, și vaporașul a rămas tot pe loc.

Sistemul inginerului Chartrain poate fi aplicat la orice fel de vapoare. Rămâne să se mai stabilească precis dacă această descoperire poate folosi, în mod absolut sigur, și marelor transatlantice.

x Inainte de a pleca la băi, abonați-vă la ziarul „Opinia". — Abonamentul lunar costă lei 100.

IDEI ȘI FAPTE

LEGEA LUI SOLON
Controlul averii demnitarilor publici

O satisfacție puțin logica și deloc civilizată, e aceia pe care o invocăm din când în când, într'un exces de patriotism:

— „Vedeți că și în Franța de pil ori în Germania moravurilor severe, cei mai sus puși demnitari se lasă tentați de posibilitatea de a agonisi averi fabuloase pe căi suspecte. Nu suntem, deci, singura țară unde statul și cetățenii sunt defraudați de puternicii zilei!".

Și totuși sufletele noastre de cetățeni îndurerați, cu greu se pot lipsi de înregistrarea unor asemenea satisfacții. Par'că îți ușurezi nițel necazurile proprii, contemplând cum și aiurea miniștrii și tribunii popoarelor își vâră mâinile pân' la cot în visteria statului.

Paralel cu declarațiile recente ale d-lui Argetoianu cu privire la afacerile parlamentarilor noștri,— iată că și Venizelos, premierul Greciei, pregătește o lege specială, care va îngădui controlarea averilor funcționarilor publici, ale deputaților și ale gazetarilor.

Ca punctul de plecare, d. Venizelos și-a ales *vechea lege a lui Solon*, după care orice demnitar din Athena putea fi iscodit asupra provenienței avutului său.

Ne-ar fi desigur imposibil să anticipăm asupra rezultatelor practice ale măsurii în chestie, aplicată într'o țară străină, a cărei situație internă ne este cunoscută numai în mod superficial; deși d. Venizelos s'a recomandat pretutindeni drept un diriguitor corect, ce știe să-și impuie voința.

In schimb, ne grăbim să asigurăm pe cei interesați de la noi, că pe meleagurile acestea amenințarea cu „verificarea averilor" e sortită să rămâie încă mult timp, o literă moartă, o himeră, un non-sens, o unealtă menită să ție la respect pe opozanții oamenilor dela cârma țării.

Abuzul și frauda sunt deocamdată, și vor rămânea încă mult, timp cele mai solide pietre din temelia tuturor partidelor românești; fără excepții fericite.

Obligativitatea mușumalizărilor reciproce se impune dela sine, în virtutea încercatei formule: „o mână spală pe alta".

Și apoi. Legiuirile lui Solon erau aplicabile pe atunci, când demnitarii se numărau pe degete.

In nici un caz însă astăzi, și într'o țară unde un sfert din populația orășenească mănâncă pâinea de la stat (vedeți discursul d-lui Vâlcovici). Mai adăugați aici: un al doilea sfert, care-i oricând gata să iee locul primului („vin ai noștri"); un al treilea ce s'a înfruptat din bugetul țării („au plecat ai noștri") — și veți constata îndată adevărul celor susținute mai sus.

Ar însemna ca mai toți orășenii să înfunde pușcăriile, ar însemna ca orașele să dispară cu totul etc. etc.

Prin urmare, părerea noastră este: „Cei interesați" să-și caute în liniște de "treabă". Pace lor!

I. L. BASARABEANU

O Veneție americană
se construește în Statele-Unite

Incă din anul trecut s'au început lucrările pentru clădirea celei de a doua Veneții în peninsula Florida (St. Unite). Orașul-port Miami este transformat încetul cu încetul într'o a doua Veneție, pur americană. Pe străzi au fost săpate canaluri și se clădesc palate identice ca cele din istoricul port italian. Totul a fost betonat; iar în cursul lunei August se crede că Veneția americană va fi gata. In acest scop o delegație a noului oraș a plecat în Italia ca să angajeze gondolieri autentici.

In modul acesta, miliardarii americani amatori de poezia gondolelor veneține nu vor mai fi nevoiți să străbată Atlanticul.

Emil Costinescu
Zece ani dela moartea lui

In afară de neuitarea familiei, nu știu dacă oamenii politici găsesc cuvenită comemorarea lui Emil Costinescu, dela moartea căruia sunt 19 ani (decedat în Iunie 1921).

A fost o figură impunătoare de patriot încercat în slujba țării și neamului său, în cât numele său rămâne — se cuvine să rămâe — păstrat posterității cu pietate. Când partidul liberal, în rotație cu conservatorii, sau la urmă și democrații, venia la putere, cu zeci de ani înainte de războiu, precum la Culte și Instrucțiunea Publică își avea locul predestinat Spiru Haret, (decedat în Dec. 1912 în sanatorul Dr. Gerota), la Finanțe se știa că trebuie să vie Emil Costinescu, care prin personalitatea sa și priceperea îndrumării finanțelor, deasemenea, și-a câștigat un nume însemnat.

La acelaș departament, făcea parte din guvernul I. I. C. Brătianu, venit în Ianuar 1914, care și-a luat imensa răspundere de a duce barca țării în cunoscuta neutralitate dela începutul războiului mondial, August st. n. 1914, până când, în 15 Aug. st. v. 1916 regatul vechiu a ridicat armele pentru Ardeal și Bucovina. Se știe că Emil Costinescu, omul cifrelor și al celor 70 ani ai săi, era un intervenționism fervent, soarta armelor aducând în neuitatele zile de restriște din Noembrie 1916, precum pe slăvitul Rege, loial și credincios, guvern și căpitenii la Iași, unde, după așa încercări, avea să se înfiripe Romănia „dela Nistru pân'la Tisa".

De Iași, marele patriot era legat și prin copilăria sa. Se afirmă că era din Găurenii Uricanilor, la 5—6 klm. de Iași. Se mai spune că dela Găureni urma la școala primară din Păcurari și, — lucru așa de pilduitor mai ales vremurilor noastre de atâta înfumurare și de atâtea datorii, — el care avea să fie un mare economist, era așa de cruțător — mergea la școală desculț, punându-și încălțările în picioare abia la școală. Aceasta, pe sama lui, o legendă, în tot cazul onorific, sau adeăvăr, dar cultura ce și-a însușit-o, era a unui autodidact.

Că era din Găureni, ori nu era, îndată după războiu, sătenii din Găureni cereau a li se repara biserica, în ruină de mulți ani, aducându-și aminte de Emil Costinescu, că ar putea veni în ajutor. I-am scris — l-am rugat, în Mart 1920, răspunzându-mi nentârziat unul din fii că tatăl său ni-a trimis „în amitirea unor rude înmormântate la biserica Găureni" 5000 lei, prin Banca Iașilor, primindu-i la Mitropolie din mâna d-lui Parvu. Se'nțelege că ajutorul a fost prețios, biserica restaurându-se, în 1915, și cu ajutorul altui om de bine, d. maior G. Bogdan.

Insist, ceia de mai sus — arătat ca atare — legendă sau adevăr — biografia sa ar fi binevenită și plină de învățăminte, — Emil Costinescu este o mare pildă vremurilor noastre de atâta „desmăț"

(Continuarea în pagina II-a)

DIN TOATĂ LUMEA

Nuntă sportivă.— O nuntă originală s'a celebrat zilele acestea la Schephfield (St Unite). Mirele: un tânăr sportsman anume Tady Gill care de 12 ani n'a scăpat un singur match de foot-ball. Mireasa: o sportivă anume Any. F... care joacă la perfecție tenis, foot-ball voley-ball, și e măeastră în înot, alergări, sărituri etc.

Ca să deie un decor cât mai adequat nunței lor, tânăra pereche a decis să facă o nuntă originală. După ce s'a oficiat serviciul divin, tinerii s'au îndreptat spre parcul sportiv din Schephfield. Aici în loc de obișnuitul bal, s'au pornit o mulțime de jocuri la care participau toți nuntașii. Intr'o parte se juca foot-ball, în alta tenis; ici se făceau alergări, colo sărituri etc. Ba la un moment dat, chiar și mirele și mireasa și-au desbrăcat haina de ceremonie și au luat parte la jocuri.

Intr'adevăr, o nuntă sportivă.

*

Valoarea bănească a dragostei.— In Statele-Unite s'a pornit, sub diferite forme, o adevărată campanie contra dragostei. De curînd a luat ființă o nouă ligă împotriva amorului, formată numai din părinții copiilor îndrăgostiți. Liga a căpătat îndată mulți membrii și a lansat un manifest în care, între altele, arată că energia pe care o cheltuește un om pe minută valorează un cent (1 leu 65 bani). Cele vre-o două ceasuri de energie pe pierdute zilnic de un îndrăgostit cu iubita lui, înseamnă deci 120 de cenți (adică 198 lei).

Precum se vede, americanii au început să prefacă energia dragostei în bani. Ne vom pomeni poate că vor industrializa-o. Ce nu se poate astăzi în secolul tuturor posibilităților!?

*

Viața pentru o mănușă.— Și totuși n'au dispărut cu desăvârșire cavalerii de altădată, care-și dădeau bucuros viața ca să cucerească dragostea femeiei iubite

Tânărul Givani Cambi din Roma se îndrăgostise de o nostimă italiancă anume Macorinni. Fata însă nu răspundea sentimentelor lui. Intr'o zi tinerii s'au dus în primblare afară din oraș, dealungul Tibrului. La un moment dat, pe când stăteau pe un pod și Giovani îi vorbea de dragoste, fata a scăpat mănușa în apă.

— Dacă îmi scoți mănușa, am să știu că mă iubești cu adevărat, îi zise romantica fetiță.

Deși râul era mare și umflat, îndrăgostitul s'a aruncat în apă. Pe când înota însă, urmărit de răsetele cristaline ale fete, a ajuns în dreptul unei bulboane și fu înghițit de valuri.

*

Puterea superstiției.— Unul din cele mai curioase procese a venit în fața justiției din Boulogne (Franța).

In comuna Valloisé trăesc o văduvă septuagenară anume Coronée și fica ei Jeanne. Ele erau socotite de locuitorii din sat, drept niște vrăjitoare foarte primejdioase.

Acum câteva zile s'a produs o epidemie printre vitele din sat. Zilnic mureau de o boală căreia medicul veterinar nu-i putea găsi leacul. Acesta și el un om înapoiat, a împrăștiat zvonul că vitele au fost vrăjite.

Intre timp, venise în sat o bandă de țigani. O ghicitoare din bandă întrebată de ce mor vitele, a spus și ea că animalele au fost vrăjite de o femeie anume Jeanne.

Imediat tot satul a pornit spre cele două femei, și dacă nu interveneau jandarmii ele ar fi fost linșate. Sătenii s'au adresat acuma justiției, cerând evacuarea vrăjitoarelor din comună.

Asemenea lucruri se pot întâmpla în secolul al douăzecelea, chiar și în civilizată Franță!

CÂTEVA IMPRESII
de *WRATISLAVIUS*

MAXIMILIAN
— „Teatrul Comicilor" —

Inainte de a ne sosi știrea hotărârei lui *Maximilian* de-a înjgheba grupușorul cu care se află de câteva zile în Iași, sub noua firmă: *„teatrul comicilor"*, noi înregistrasem aci, câteva știri foarte deprimante, care reflectau oarecum starea precară în care se află azi teatrul românesc.

In luptă cu greutăți însurmontabile, strălucita companie, rezidită cu trudă din resturile mărețului monument dăruit României de către neîntrecutul *Davilla*, a fost silită să se destrame. Teatrul *„Regina Maria"* și-a închis porțile și stâlpii companiei s'au risipit. Unii au fost intercalați între rândurile actorilor Naționalului din București și alții au rămas să lupte pe cont propriu prin restul țării-așteptând fie vre-un angajament, fie venirea unor vremi mai puțin vitrege ca cele de astăzi.

Nu de mult vorbisem aci—despre criza teatrului în toată lumea —y compris deci și a celui românesc și arătasem că este o consecință imediată a mizerabilei stări economice a păturei orășenești—a izvorului de unde se recrutează publicul spectator care are rolul de nerv al vieții teatrelor — în special al celor particulare.

Și mai spuneam, că nimeni nu poate încerca să lupte contra acestei stări, să înjghebeze noi trupe—indiferent de valoarea componenților sau a repertorului.

Cu o singură excepție.

Când înjghebarea fiind pe de oparte redusă ca personal — deci neavând nici buget încarcat și nici greutăți în deplasare, iar pe de alta aranjându-și un repertor *ușor*, dacă voiți din *fragmente amuzante*, această formațiune ar putea să reușească.

Cu o condițiune însă: să prezinte lucruri atât de atrăgătoare, încât publicul să poată face sforțarea de a-o frequenta și găsind acolo narcoticul, uitarea de-o clipa a realității apăsătoare, să râdă, să uite sau cel puțin să viseze, să lase gândurile să zboare.

In aceste împrejurări, cine altul putea oare încerca acest pas—să zicem cu notă nouă, decât actorul cel mai multilateral și mai talentat dintre toți ce calcă pământul României-Mari și la care predomină *nota comică*, a comicului fin, delicat, subțire și pe care în atâtea prilejuri l'a oferit mulțimei —fără nici-o scădere calitativă a artei sale remarcabile.

Există oare în toată țara noastră un ins, care frequentând teatrele de 10—20 sau 30 de ani și să nu'l fi mișcat arta superioară a lui Maximilian? Și există oare *actor* care să poată spune, că a susținut atâtea roluri *în atâtea genuri* cu aceiași egală distincțiune, la fel cu *Maximilian*?

Ne întrebăm, evocând amintirile, decând îl știm și de când

(Continuarea în pag. II-a)

Bon No. 39
de participare la marile
Premii gratuite
oferite de Societatea
„Asigurarea Românească și Țărănească"
50.000 lei numerar
Detașați seria complectă

Noval

suprimă

Durerea

La Migrene

Nevralgii

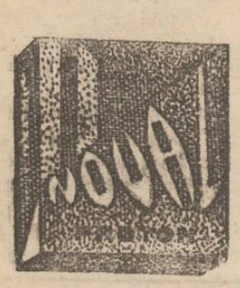

Răceli

Gripă

Guturai

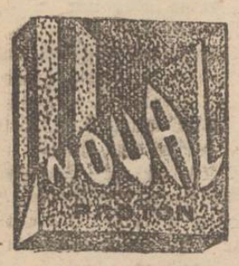

Junghiuri

Lombago

Reumatism

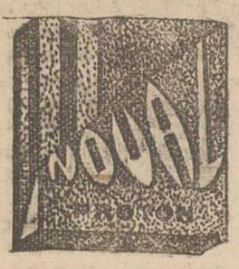

Dureri de picioare

Dureri la încheieturi

Menstruaţii dureroase

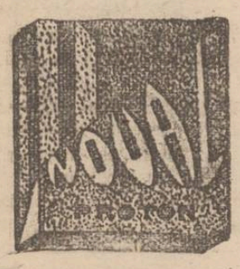

LUAŢI

Noval

cel mai bun

antinevralgic

Acţiune imediată

Nu atacă inima

Cereţi la farmacii cutii originale (în culorile verde-aur-negru).

Cutia cu 2 tablete lei 10. Fiecare pastilă poartă inscripţia NOVAL

La 1 Iulie apare vol. II din *„Colecţia celor 15 lei"* întitulat:

„Jurământul"

de celebra scriitoare engleză BARONEASA ORCSY, într'o minunată traducere datorită d-lui Victor Eftimiu.

„JURĂMÂNTUL" e romanul unei dragoste ce se mistue în sângeroasele zile ale revoluţiei franceze,—e povestea unei iubiri zbuciumată de coşmarul ghilotinei.

Volumul II al „COLECŢIEI CELOR 15 LEI" mai cuprinde ca supliment, ultimul roman al scânteetorului romancier englez, JOHN GALSWORTHY, întitulat: „..ŞI CEI DE PE URMĂ, VOR FI CEI DINTÂI".

Reţineţi de pe acum, la toate chioşcurile de ziare la toate debitele, la toate librăriile, la editura Ign. Hertz Bucureşti, precum şi la Depozitul de ziare S. Peretz str. Unirei 5, volumul II din „COLECŢIA CELOR 15 LEI", „JURĂMÂNTUL" de BARONEASA ORCSY.

AVIZ

Aduc la cunoştinţa celor interesaţi că numai în ce priveşte carele mortuare pentru evrei, ele vor fi puse de azi înainte la dispoziţie de către „Epitropia Israelită" a oraşului, iar pentru toate celelalte servicii în legătură cu înmormântările evreeşti cât şi pentru trăsuri de stradă, sunt la dispoziţia fiecăruia ca şi până acuma şi în condiţiunile cele mai avantajoase. Ofer trăsură cu un cal la înmormântări evreeşti cu 80 lei şi o trăsură cu doi cai cu lei 140 pentru toată înmormântarea.

Pentru orice informaţiuni în legătură cu înmormântările, rog a trece pe la biroul meu str. I. C. Brătianu 145, vis-a-vis de Sf. Spiridon. **Jean Grünberg**

DOCTOR

Mendel Avram

— Fost intern de spital —

Consultă zilnic între 8-10 a.m. şi 3—7 p. m.

Boli de femei Boli interne

Venerice, Sifilis

Iaşi, strada Costache Negri 15 (deasupra farmaciei Margulies)

Eftin şi Bun

găsiţi la tapiţeria Modernă

Lei 250 somieră de pat
Lei 350 divan fără ladă
Lei 550 dormeză fără ladă
Lei 750 dormeză cu ladă
Lei 950 divan cu ladă modern
Lei 1450 canapea lustruită cu oglindă

Toate acestea sunt foarte bine lucrate; cercaţi şi vă veţi convinge. Ambalez mobile, aranjez perdele. Chemat prin c. p. vin la onor client pentru orice comandă sau reparaţii. **GH. GHERSON**

Str. Sf. Lazăr 19 vis-a-vis de Fabrica de Oglinzi, lângă Plevna

DOCTORUL

Enric Pekelman

Medic dentist

S'A MUTAT

în Str. Carol 44

lângă Fundaţia Ferdinand

România
Corpul Portărelor Tribunal Iaşi
PUBLICAŢIUNE No. 236
Anul 1931 luna Iunie 20

Se publică spre cunoştinţa generală că conform ordonanţei Trib. Iaşi secţia 3-a No. 901 | 931 se va vinde prin licitaţie publică în ziua de 2 Iulie 1931 ora 10 a.m. averea mobilă gajată de la defunctul Anton Rohr azi reprezentat prin succesorul său Iosef Rohr domiciliat în Iaşi str. I. C. Brăteanu No. 93 la pretenţia d-lui I. Rameder averea compusă din: recolta de vin pe cele 14 ha. de vie plantate cu viţă roditoare pe via debitorului situată în comuna Bucium jud. Iaşi, recoltă din 1929 conform actului de gaj aut. de Trib. Iaşi secţ. 3-a la No. 4412 | 29 învestit cu formulă executorie la No. 77 | 81.

Vânzarea se va face în com. Bucium jud. Iaşi, la via debitorilor pe bani gata şi în asistenţa notarului respectiv.

Şef Portărel, Indescifrabil

AVOCATUL

IZU SEGAL

S'A MUTAT IN

str. Elena Doamna No. 26

colţ cu str. Anast. Panu

R. DAMSKER

str. Ghica-Vodă No. 44-46

consultă zilnic

MEDICINA INTERNA

SIFILIS şi

GENITO-URINAR E

între orele 8-11 a. m. şi 3-7 p m.

Diathermie şi băi de lumină

SOLO CLECNER

AVOCAT

str. Lăpuşneanu No. 25

Antisepticul preferat de femei!

Higiena actuală are o mare grijă pentru higiena sexului masculin şi acest lucru este uşor de priceput.

Totuşi nu ar trebui să se dea mai puţină atenţiune higienei feminine. Higiena femeiei nu este un lucru complicat Totul se rezumă la îngrijirile raţionate ale toaletei sale intime. Toţi medicii sunt de părere că cele mai multe indispoziţii şi boli femeeşti, ca scurgeri de ori ce natură, infecţiuni microbiene, iritaţii, mâncărimi, etc., se datoresc prea puţinei grijă a higienei sale intime.

GYRALDOSE un antiseptic şi cicatrizant recunoscut şi întrebuinţat de toate femeile Parisiene, este azi singurul mijloc eficace pus la îndemâna femeei, care întrebuinţându-l zilnic îşi înlătură toate neplăcerile cauzate datorită oricărei infecţiuni sau indispoziţii locale.

Dizolvând o pastilă de GYRALDOSE într'un litru de apă caldă obţineţi soluţia antiseptică preferată azi de orice femeie ce ţine la sănătatea sa. Se găseşte de vânzare la farmacii şi droguerii.

Emil Costinescu

(Continuarea din pagina I-a)

(vorba d-lui Iorga), social şi politic. A fost omul unei înalte demnităţi şi acţiuni positive; — numele său rămâne şi va rămânea Contrast cu atâţia oameni politici dela războiu încoace, chiar înzestraţi cu talent, chiar cu vervă nentrecută şi cu gestui de imperator, dar fără bunul simţ, fără omenia cari şi omului politic îi sunt indispensabile — profundă greşală că politica (ceia care să nu rămâe) e sinonimă cu a încânta massele sau a legifera cu nemiluita — nu supravieţuesc sezonului, opera lor, fără o bază izvorâtă din reale nevoi populare şi fără prevedere, fiind menită a dispărea odată cu plecarea lor din arenă, unde se arată simpli gladiatori — şi abia atât.

Poate şi datorită timpului, dar prin personalitatea sa, ca a atâtor patrioţi ai vechei Românii, numele lui Emil Costinescu rămâne binecuvântat în istoria ţării sale,

Preot F. Bodnărescu

O COMEMORARE PIOASA

Hramul detaşamentului de gardieni publici

După cum am anunţat, a avut loc ieri, din iniţiativa d-lui Gh. Teodoru Prefectul poliţiei Iaşi, serbarea hramului detaşamentului de gardieni publici din localitate.

Cu acest prilej s'a oficiat un parastas pentru pomenirea funcţionarilor poliţieneşti morţi. De ani mulţi nu se mai serbase patronul gardienilor publici, după cum şi celor dispăruţi dintre funcţionarii poliţieneşti nu li se mai aprinsese la mormânt o lumânare de către camarazii lor în viaţă.

A trebuit ca tot un vechiu funcţionar poliţienesc, Ieşan prin naştere, azi conducătorul acestei instituţiuni, să reînvie vechea datină, după cum a fost spus în cuvântarea sa aşa de frumoasă, d-l N. Cananău.

La ora 10 dimineaţa la biserica S-ftii Voivozi a avut loc un parastas în faţa reprezentanţilor autorităţilor civile şi militare.

In curtea bisericei compania de jandarmi pedeştri în mare ţinută sub comanda d-lui căpitan Oprescu, iar întreg detasamentul de gardieni publici cu drapel, comandat de d-l V. A Ioanei.

După terminarea slujbei religioase, trupa şi autorităţile s'au dus la cimitirul Eternitatea unde Dl. Prefect de poliţie Teodoru a depus frumoase jerbe de fiori pe mormântul regretatului fost director al prefecturei poliţiei Iaşi, Alex. Zdrobici, cum şi pe mormântul fostului Comandant al sergenţilor defunctul V. Dan.

Cuvântarea D lui Prefect de poliţie Gh. Teodoru a fost un îndemn pentru poliţiştii de azi, la muncă şi devotament în serviciul ţării.

D-l N. Cananău ca decan al foştilor Prefecţi de poliţie, a rostit o cuvântare care a răscolit sufletele tuturor.

Amintiri duioase din vremea când şi slujbaşii poliţieneşti de azi şi fostul Prefect Cananău, erau tineri.

Poliţiştii spun că atunci era mai bine; cred că şi Dl. Cananău n'are nimic de obiectat asupra acestei aprecieri.

La solemnitate a participat foarte multă lume.

Notez pe d-nii N. Canarău, Petre Bogdan primarul municipiului, colonel Giuşcă delegat Corp 4 Armată, I. Pogonat prim-Procuror, Loris Pavlof Consilier de Curte, Gh. Teodor prefect de poliţie, căpitan Oprescu, etc. etc.

H. I.

INFORMAŢIUNI

x **Ciocnire de trenuri**—*Trenul accelerat Bucureşti—Iaşi s'a ciocnit astă noapte cu trenul Războeni—Galaţi, la intrarea în gara Tecuci. Sunt trei răniţi uşor. Din această pricină acceleratul a sosit în Iaşi cu trei ceasuri întârziere.*

x **Bustul lui Xenofon Ghiorghiu** regretatul fost profesor de limbi clasice, a fost desvelit ieri, în faţa Liceului Naţional. La pioasa solemnitate au rostit cuvântări d-nii general I. Popovici fost ministru, George G. Maxim publicist şi Manoliu directorul liceului Naţional.

x **Premiul naţional pentru proză** (în valoare de 100.000 lei), a fost acordat anul acesta cunoscutului romancier moldovan d. Cezar Petrescu.

DOI FRAŢI GEMENI

se folosesc de asemănarea lor perfectă

şi comit multe excrocherii, derutând poliţia

Siguranţa şi legiunea de jandarmi din localitate, cercetează senzaţionalele lovituri date în oraşul nostru (precum şi în toată Moldova), de către doi excroci internaţionali.

Excrocii-gemeni

De câteva săptămâni, cutreeră oraşele din Moldova, doi fraţi-gemeni anume Katz Bela şi Katz Lipot, originari din Polonia.

Aceştia au la activul lor sute de excrocherii comise în toată Europa, şi operează de aproape 6 ani.

In Cehoslovacia, Germania şi Franţa, cei doi excroci-gemeni au înşelat şi mari firme, încasând sume respectabile.

La Bucureşti

fraţii Katz, au operat în tovărăşia a doi cunoscuţi pungaşi din Capitală.

Unul din cei doi fraţi anume Lipot a fost arestat pe Calea Griviţei. Dus la comisariat, el a declarat că este om cinstit şi că e victima unei confuzii...

In acelaş timp s'a telefonat şi dela Prefectura Capitalei, că adevăratul excroc Katz se află arestat la ei. Lipot a fost pus în libertate.

Fiind cercetat Bela Katz, el a declarat că el este cel nevinovat, şi că adevăratul înşelător a fost pus în libertate în urma unui truc.

Astfel fraţii gemeni au derutat poliţia, până ce au reuşit să scape amândoi.

O lovitură la Iaşi

Odată liberi, s'au refugiat în Moldova. In trecere prin Iaşi, au făcut o victimă şi în oraşul nostru.

Au schimbat la o Casă de Schimb, 3000 franci francezi falşificaţi, şi apoi au dispărut.

Siguranţa a fost înştiinţată şi de alte lovituri pe care cei doi excroci le-au dat la Brăila, Roman, Bacău etc.

*

Autorităţile au aflat ultimul lor domiciliu şi este speranţă că excrocii vor fi arestaţi.

Un fapt interesant este că dintr'o adresă sosită în localitate din Polonia, reesă că fraţii Katz, sunt proprietari în susnumita ţară, unde trec drept mari comercianţi şi oameni cinstiţi... Rep.

Spectacolele zilei

Unde mergem astăzi?..

30 Iunie

Teatrul „Piccadily" (fost Select). Piaţa Unirii. — *„Iţi jur că nu te-am înşelat"*, comedie muzicală, adaptată de Adrian Pascu.

Teatrul Pomul Verde. — *Catinka*, opereta în 3 acte.

Cinema Trianon.— Trupa *V. Maximilian* prezintă *Automat Bar* comedie muzicală. Ecranul prezintă: *Nebunile tinereţii* cu *Liane Haid, Lucie Englich şi Ralph Artur Roberts.* Al doilea film: *Revolta din Singapore* cu *Estela Taylor.* Journal *„Paramount"*.

Cinema Sidoli. — *„Aviatorul"* cu *Donglas Fairbanks jr.* şi *„La Tandresse"* cu *Jefersohn Colin* şi Jean Toulout.

Cinema Elysée.— *„Focul gloriei"* cu Betty Compson şi *„Jeanine"* cu *Coleen Moore* şi Garry Cooper. (Filmul Jeanine este prezentat în această săptămână pentru ultima oară la Iaşi).

Cinema Ghelţer. — *„Idiotul"* cu *Lon Chaney* şi Ricardo Cortez, *„Orlow"* cu *Ivan Petrovici,* Vivian Gibson şi George Alexander şi *„Calul salvator"* cu Fred Thomson.

Berăria „Luther" (Piaţa Unirei) Renumitul *Jazz Hubertiny.* Bufet copios cu cele mai delicioase mâncăruri calde şi reci. Supeuri speciale. Bere şi vinuri din pivniţele Luther, *seara dancing în ritmul Jazului Hubertyni.*

Ştiri poliţieneşti

Un tânăr ieşan

reclamat pentru viol

La comisia întâia s'a prezintat azi dimineaţă servitoarea Lina Simaerciuc din serviciul d-lui Iţic Coifman din str. Lăpuşneanu No. 32. Ea s'a plâns că aseară, pe când stăpânii ei lipseau de acasă, fiul lor Iosub a încercat să atenteze la pudoarea ei.

Cum însă ea se opunea, băiatul a maltratat-o şi a posedat-o cu forţa.

D. comisar Bobeica a început imediat cercetări. Cel inculpat tăgăduieşte fapta care i se pune în sarcină.

Diverse

— In urma unei certe între concubinii Ion Anghel şi Aglaia Ionescu din str. Prăpastiei Nr. 11, bărbatul a strâns toate lenjuriile soţiei sale şi le-a dat foc, ameninţând că va da foc şi casei. Ion Anghel a fost arestat.

— A fost înaintat poliţiei Ch. Gavriluţă din cart. R. M. S. pe motiv că ar fi intrat în camerele prostituatelor Marta Alexandrev şi Olga Paciuc dela localul de prostituţie Bojoagă, din str. Zugravi, şi le-ar fi bătut.

— Deasemenea au fost înaintaţi poliţiei Banghel Teoader, evadat din ospiciul Socola; Neurit Constantin lucrător la uzină, care a bătut două femei în stradă; şi croitoru Anciu din Bul. Ferdinand 24 care a intrat cu forţa în casa d-nei Raşela Bercovici din str. Baciu 5. Rep.

Teatrul evreiesc

Sidy Thal şi A. Teffner

în „Ţipke Faer"

Trupa evreiască în frunte cu talentata subretă Sidy Thal şi cu artistul A. Teffner, care joacă de câtva timp în grădina „Pomul Verde", a repurtat aseară un frumos succes în cunoscuta operetă „Zipke Faier".

Opereta din viaţa burghezimei americane, plină de humor şi cântece a dat prilej d-rei Sidy Thal să se manifesteze în toată vigoarea talentului ei scenic.

D. Teffner a secondat-o cu mult succes, ambii fiind bine încadraţi de restul trupei, compusă din d-nele Simovici, Loznik, Kestenberg, şi d-nii M. Loznic, M. Wolf, Kroin şi H. Rozenkratz.

Cu spectacolul de aseară d-ra Sidy Thal şi dl. A. Teffner se plasează defenitiv printre bunii artişti ai scenei evreieşti.

In astă seară se reia opereta „Katinka" SV

INFORMAŢIUNI

x **Aflăm că d. Th. Stihi casierul Băncei Naţionale Iaşi,** împlinind 30 ani de serviciu, a cerut aranjarea drepturilor la pensie pe ziua de 1 Iulie curent.

x **Poetul evreu** ieşan H. Rabinsohn pregăteşte o antologie a scriitorilor şi poeţilor români în idiş. Până în prezent a făcut tălmăciri din Eminescu, M. Sadoveanu, T. Arghezi, L. Rebreanu, Cezar Petrescu, Al Al. Philipide, Otilia Cazimir, George Lesnea etc.

O parte din aceste tălmăciri au şi apărut în revistele evreeşti din America şi Polonia.

x D-l Prof. G. Pascu ne roagă să arătăm că, din cauza împrejurărilor la ordinea zilei, **„Revista Critică" No. 3 va apărea** odată cu **No. 4 (număr dublu)** la începutul lunii Octombrie.

x **Muzica Regimentului I Căi ferate, de sub conducerea eminentului şef de muzică d. maior Sandner Carol, va părăsi garnizoana Iaşi pe ziua de 1 Iulie a. c. fiind angajată pentru sezonul de vară la băile Budachi—Cordon.**

x Bătăturile le înlăturaţi sigur cu „Coricol".

Depozit: Farmacia Polak, str. Ştefan cel Mare.

CÂTEVA IMPRESII

MAXIMILIAN

(Continuarea din pagina I-a

ne este atît de drag? O, sunt mai bine de două decenii. De când—cum spune chiar el, în fragmentul de spovedanie (chipurile spovedanie), când n'avea nici chelie, nici... surplus de greutate (ca să nu scrim vorba inestetică: burtă).

Şi-atunci?

Ei, atunci, era ceva foarte firesc, mai să spunem obligator, ca acest *Maximilian* să găsească o soluţie pentru orice situaţie, fie această situaţie chiar atât de infamă ca cea de astăzi.

Spun unii cu melancolie—şi eu cred că e sinceră:

„Să ajungă *Maximilian* să joace în pauze de cinematograf"... Un moment—numai două vorbe, vă rog.

Intâi, vorba lui *Bismark:* unde stau eu, acolo e fruntea mesei,—unde joacă Maximilian acolo e teatru de prim rang. Punct.

Al doilea: Talentul ştim, nu este obligat să fie totdeauna secondat de inteligenţă superioară şi nici de simţ deosebit de autocritică. In cazul despre care vorbim însă, *din întâmplare,* acestea se găsesc reunite şi putem s'o spunem fără ezitare, într'un grad destul de respectabil. Rezultatul s'a văzut, s'a auzit şi nădăjduim că nu se va dezminţi nici în viitor. Ba ceva mai mult. In genul în care se produce acum *Maximilian,* şi unde nu este strict legat de textul *scris de altul,* ci are dreptul să aleagă ce-i convine, dar mai ales *ceiace crede că e bun,* el va excela în grad şi mai pronunţat. Dar, să nu facem confuziune. Noi prin aceasta nu înţălegem, că *Maximilian* e un cabotin care improvizează, luând extempore din hambarul imens în care e înmagazinat mormanul de spirite, momente şi sclipiri generale ale rolurilor sale. Nu.

Ci toate sunt mai întâi alese, cernute şi lipite cu migăleală ca să capete oare-cum alura de întreg şi apoi, abia apoi sunt prezentate *invariabil,* de-o fi şi de o sută de ori la rând.

La fiecare dată însă, spectatorul rămâne convins, că în faţa sa stă un causeur minunat, care *atunci,* în acea clipă, pentru întâia oară, povesteşte toate câte le spune.

Noi am dat la o parte — indiscret poate, perdeaua atelierului, dar am făcut-o cu singura intenţie de a demonstra cât este de superioară această artă şi c. este *singura* de adevărata calitate graţie căreia spectatorul, pe care de decenii îl ţii câştigat şi te are drag, să'ţi rămână mai departe tot atât de devotat.

Intr'atât, în cât dacă'l chemi spunându'i: Vino, frate al meu, să râdem împreună, el să alerge cu încredere şi să-ţi rămână recunoscător şi pentru mai târziu.

Am putea spune şi alt-fel:

Ne procură mare mulţumire încrederea reciprocă, atât a producătorului cât şi a consumatorului de frumuseţe. Incredere cu veche trăinicie.

Mai e nevoe să înzistăm, detailând *ce* spune *Maximilian* şi ce — sau *cum* joacă excelentul terţet ce'l însoţeşte d-ra *Sylvia Dimitrescu* cu d-nii *Gromer* şi *Vasilachi.*

Preferăm să'i vedeţi Domnia-Voastră singuri şi să găsiţi singuri obiecţile — dacă o să puteţi descoperi vre-una...

W.

„Republica Moldovenească“ vrea să se unească cu Romînia?

Sovietele prigonesc pe moldovenii de dincolo de Nistru

Autorităţile locale au fost înştiinţate că în ultimul timp, numărul celor care trec Nistrul în Romînia, a crescut simţitor. Din cauza aceasta paza la Nistru a crescut simţitor.

Numai pe ziua de ieri au fost prinse de grăniceri cinsprezece persoane care au trecut Nistrul prin locul numit Vadul lui Vodă. Aproape toţi sunt români din „republica Moldovenească“. Intre ei se află şi un preot.

Acesta a povestit că în ultimul timp s'a deslănţuit o teroare unică în Republica Moldovenească. Conducătorii organizaţiei de spionaj G. P. U. pretind a şti că la Balta ar exista o organizaţie secretă care vrea să alipească Republica Moldovenească de Romînia.

Din cauza aceasta, toţi locuitorii sunt suspectaţi. Moldovenii care refuză să vorbească limba rusă sau întreţin şcolile româneşti, sunt arestaţi şi condamnaţi.

Multora li s'au confiscat şi averile, pentru cea mai neînsemnată bănuială. In afară de aceasta, domneşte în toată Republica-Moldovenească o foamete grozavă.

*

Tot ieri a fost arestată d-na Sonia Frinicman din Secureni. Ea a fost implicată în procesul de spionaj sovietic care s'a judecat luna trecută la consiliul de război din Iaşi, şi condamnată la 2 ani închisoare. Vrând să scape de pedeapsă, ea a încercat să treacă Nistrul prin punctul Nepratowa (jud. Hotin). Planul nu i-a reuşit însă, deoarece a fost surprinsă de grăniceri şi arestată. Ea a declarat că în Rusia se află şi bărbatul ei care a fugit tot în aceleaşi împrejurări.

Sub escortă puternică, ea a fost transportată la Chişinău.

S. Maur

Un monstru cu două sexuri

cu coadă şi cu un singur ochi

Cazul excepţional din jud. Iaşi

Un caz extrem de interesant, s'a petrecut în judeţul nostru.

Femeia Catinca Sorbu, în etate de 32 ani, din com. Holboca-Iaşi, a dat naştere unui copil de o monstruozitate excepţională.

Copilul-monstru, are două trupuri, unul de sex masculin şi altul femenin. Are însă un singur cap şi un singur ochiu. La spate posedă o codiţă, prevăzută cu câteva fire de păr.

Monstrul a trăit numai două ceasuri.

Când acest fapt, a fost aflat în sat, locuitorii s'au adunat la casa femeii pentruca să vadă şi ei minunea... mama este perfect sănătoasă.

Unii săteni şoptesc pe seama femeii bănuind-o a fi o fiinţă perversă.

*

La casa cu minunea, este un adevărat pelerinaj.

Bărbatul femeii,—om practic—a recurs la un interesant truc, pentru a cîştiga ceva bani.

A pus o... taxă de intrare la uşă, pentru acei care vor să vadă copilul-monstru. Rep.

Impărţirea premiilor

la gimnaziul „Alexandru“

Ieri dimineaţă a avut loc serbarea de fine de an a gimnaziului „Alex. cel bun“.

După ce corul şcoalei sub conducerea d-lui I. Luchian a cântat imnul Regal, d. *Ilie Mutescu* directorul gimnaziului, a ţinut o inimoasă cuvântare, arătând rolul şcoalei din punct de vedere educativ, instructiv şi naţional, şi a terminat făcând apel la părinţi să colaboreze cu profesorii în educarea copiilor.

D. dr. Vasiliu membru în comitetul şcolar, secondat de d. Gh. Tudose secretarul şcoalei, au procedat apoi la împărţirea premiilor următorilor elevi:

Cl. întâia: *Pr. I.* Gheorghiu V., *Pr. II* Löbel H. şi Ungureanu M., *Pr. III* Barbu Gh., şi Danciu D.

Clasa doua: *Pr. I.* Echer Gh., *Pr. II.* Negoiescu M., *Pr. III.* Erina.

Clasa treia: *Pr. I* Hlova Iosif, *Pr. II* Marcovici E., *Pr. III,* Florescu M., Iosipescu C. şi Apostolescu A.

Corul execută apoi câteva cântece populare, după care au vorbit în numele părinţilor d-nii cpt. Negoiţă şi S. Klamer, mulţumind directorului şi profesorilor pentru munca depusă.

Asistenţa a admirat apoi frumoase lucrări de desemn, executate de elevii şcoalei. As.

A dispărut Ataţchi?

Faimosul bijutier Ataţchi e urmărit de autorităţi, dar nu poate fi găsit.

Se spune că Ataţchi a dispărut. Poliţia din Chişinău a avertizat în toate oraşele, cerând urmărirea bijutierului.

Un fost primar

arestat pentru fraude

Din ordinul d-lui prefect Ion Axinte s'a făcut o anchetă administrativă la primăria din satul Buznea-Iaşi. După câteva zile de cercetări, s'a stabilit că primarul Ilie Lupaşcu împreună cu cesierul comunal Ilie Aruştei au comis fraude de 124.000 lei, în dauna statului.

Atât primarul cât şi casierul au fost arestaţi şi iniţiaţi parchetului.

ASTĂ - SEARĂ

PREMIERĂ la „PICCADILY“

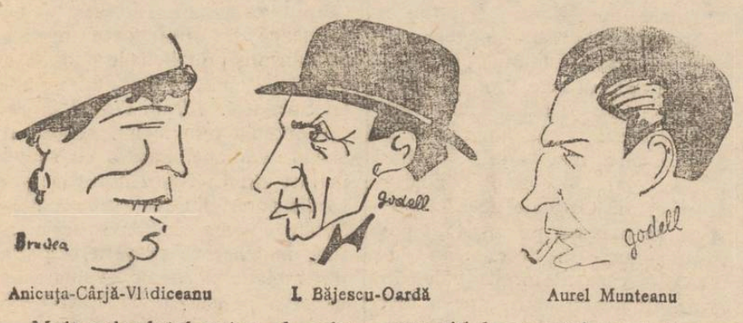

Anicuţa-Cârjă-Vlădiceanu — I. Băjescu-Oardă — Aurel Munteanu

Mult aplaudatul autor al celor două comedii: „a vieţii“ şi „a morţii“ jucate cu succes pe scena Teatrului Naţional, — d-l *Adrian Pascu*,—semnează al 3-lea titlu de afiş al teatrului „Piccadilly“.

„Iţi jur că nu te-am înşelat!..., este titlul comediei muzicale care se bucură de o interpretare inteligenţă, de o montare de gust,—totul fiind pus la punct de maestrul *Vlad Cuzinsky*.

Diseară deci, la „Piccadily“...

Rep.

ACCELERATUL BUCUREŞTI-IAŞI

S'A CIOCNIT ASTĂ-NOAPTE IN GARA TECUCI

Astă noapte la ora 3, s'a întîmplat un accident de tren, în staţia Tecuci.

Pe când trenul accelerat Nr. 63 Bucureşti-Iaşi, ieşea din staţie, s'a ciocnit cu trenul personal 403, Războeni-Galaţi.

Sunt 7 răniţi, dintre care 5 militari şi 2 civili.

Locomotivele ambelor trenuri au fost avariate.

La acceleratul de Bucureşti, s'a stricat numai vagonul de siguranţă. Dela trenul personal de Războeni au fost avariate un vagon de cl. III şi un vagon de bagaje.

Din acceleratul de Bucureşti, n'a fost rănit nici un călător.

D. Emil Niţescu, directorul Exploatării C. F. R. Iaşi, a plecat la faţa locului, pentru a face ancheta

Ultimele noutăţi literare

în vitrinele librăriei „Socec“

Sinclair Lewis—„Arrowsmith“.
Sarina Cassvan—„Contes Roumains“.
Eugène Dabit — „L'Hôtel du Nord“.
Alexandra Stolypine-„L'Homme du Dernier Tzar“.
Raymond Escholier—„L'Herbe d'Amour“.
André Schaeffner-„Strawinsky“.
Michael Ferbman—„Piatiletka“.
G. K. Chesterton—„Divorce“.
E. G. Romieu—La Vie de Henri de Kleist“.
Aron et Dandieu—„Décadence de la Nations Francaise“.
Raymond Philippe—„Le Drame Financiar de 1924-1928“.
E. Yaroslavski — „Histoire du Parti Communiste de L'U.R.S.S.“.
C. G. Cumston, M. D.— „Histoire de la Médecine“.
Marguerite Jouve—„Vie Hérétique de Bernard Délicieux“.
Daniel Halévy—„Decadence de la Liberté“.
Jean Lorrain—„Propos d'Ames simples“.
R. P. de Boissieu—„Bethanie“.
John Presland—„Le Conducteur du Char“.
Fernand Lequenne—„Ici reposent des enfants“.
Franc-Nohain—„Fables“.
Marcel Andrys —„En Prise Directe“
Vlaminck—„Poliment“.
Caument et Cé—„Echec au Roi“
Helen Grace Carliste—„Chair de ma Chair“.

Urmăriţi săptămânal rubrica noastră şi zilnic noile vitrine cu ultimele noutăţi.

x **Copiilor slăbănogi, lymfatici, scrofuloşi sau rachitici,** se recomandă cu mult succes pentru purificarea sângelui **Siropul Iodotanic Dr. Rătianu** aprobat de Cons. Sanitar superior. Depozit Farmacia Dr. Rătianu Iaşi, str. Cuza Vodă 48. Se trimite contra ramburs ori unde s'ar cere.

Serbarea de fine de an

la şcoala „Trei Ierarchi“

Eri dimineaţă a avut loc, la şcoala primară „Trei Ierarchi“, serbarea de fine de an şi sărbătorirea de către corpul didactic şi elevi, a d-lui *Gh. C. Vasiliu* fost director al şcolii timp de 15 ani.

A vorbit cel dintâi d. Gh. Polcovnicu directorul actual al şcolii „Trei Ierarchi“, elogiind activitatea d-lui Vasiliu, după care i-a oferit din partea elevilor un frumos cadou, în semn de amintire.

Răspunde d. Vasiliu, mulţumind pentru cuvintele ce i s'au adresat din partea şcolii, de care —sufleteşte—se simte legat pentru totdeauna.

Din partea şcolarilor vorbeşte elevul Dimitriu Dorin din cl. III A.

Urmează apoi distribuirea premiilor, serbarea şcolară şi vizitarea frumoasei expoziţii de lucru.

x *Duşmanii omenirei* care propagă diverse maladii şi cauzează multe neplăceri, trebuesc distruşi prin orice mijloace. *Şoarecii şi şobolanii* prin **Rotopax**. *Ploşniţele* (Păduchii de lemn sau stelniţele) prin **Esenţa de Crisanteme**. *Gândacii de bucatărie* prin **Cafardine**. Depozit Farmacia Werner, Iaşi. 14

O simfonie biblică

Opera unui compozitor ieşan

Cunoscutul compozitor şi profesorul de muzică d. *C. Bernstein* a terminat o nouă şi originală lucrare intitulată *„Simfonia biblică“*

Concepută în stilul primitiv al melodiilor biblice, şi utilizând aceste motive de pietate şi fast religios. Cunoscutul compozitor ieşan i-a dat stilul şi coloratura simfoniei.

„Simfonia biblică“ care va fi executată de un ansamblu simfonic va fi o adevărată surpriză pentru muzicieni ca şi pentru publicul iniţiat în tainele muzicei.

Se ştie că d. *C. Bernştein* a fost ani de zile profesor la Liceul Militar, şi a dirijat diferite orchestre simfonice, între care şi orchestra teatrului naţional, bucurându-se de deosebita apreciere a lui Ed. Caudella, G. Muzicescu, marele Grigore Manolescu şi în genere de lumea muzicală şi artistică, având numeroase opere care au fost apreciate şi de Curtea Regală. *Simfonia Biblică* va apare în curând într'o mare editură din străinătate.

x **D. prefect Ion Axinte a plecat azi să inspecteze lucrările de refacere a şoselei dintre Borşa şi Vlădeni.**

Astă-seară premiera:

TEATRUL PICADILLY **Iţi jur că nu te-am înşelat**

Comedie muzicală de ADRIAN PASCU

Direcţiunea Generală a Loteriei pe Clase din Cluj, scrie representanţei din Iaşi:

„Anunţaţi publicului, că tragerea clasei întâia are loc

sigur şi irevocabil la 5 Iulie

contrar plătiţi în contul nostru, amendă de una sută mii lei.

La 8 Iulie, va fi lista la îndemâna publicului“.

Un loz odată plătit, este valabil pentru toate cele două spre zece clase, fără a fi nevoie de schimbare sau de vr'un adaos de plată.

Preţul unui loz întreg 100 Lei, Jumătatea 50 Lei

DESFACEREA GENERALĂ

„PROVIDENŢA“ Ştefan cel Mare No. 36

D-na şi D-nul Nissen Herşcovici au plăcerea a anunţa naşterea primului lor fiu

BONNI

Ceremonia rituală va avea loc Vineri 3 Iulie ora 1 p. m. la locuinţa din str. Anastasie Panu No. 7.

Aceasta ţine locul oricărei alte înştiinţări.

INFORMAŢIUNI

x *Autorităţile şcolare, locale, au primit astăzi o telegramă dela ministerul instrucţiunei, prin care înştiinţează că bacalaureatul începe Sâmbătă 4 Iulie, când va avea loc prezentarea candidaţilor. Duminică dimineaţa va începe proba scrisă.*

x **Distribuirea apei.**-Conducta de Timişeşti s'a spart ieri la Cucuteni.

Apa s'a distribuit astăzi numai dimineaţă, între orele 9—12. Tot aşa se va face şi mâne Mercuri.

x *Chestiunea viitoarei comisii interimare încă n'a fost rezolvită, din cauza certurilor dintre competitori.*

In afară de lista în frunte cu d. Ifrim, sprijinită de d. subsecretar de stat Muntecnu-Râmnic; şi acela în frunte cu d. dr. Graţoschi, sprijinită de d. prof. Ion Petrovici,— au mai apărut încă două liste: una în frunte cu d. Ştefan Negruzzi sprijinită de „Liga Agrară“, şi alta în frunte cu d. N. Gheorghiade senator, sprijinită de d. C. Argetoianu.

Până azi nu s'a luat nici o hotărîre.

x **Universitare.**—Consiliul universitar se'ntruneşte în astă seară la ora 5 jumătate la Universitate, pentru discutarea proectului învăţământului superior, trimis spre studiere de ministerul instrucţiunii.

Tot diseară, se'ntruneşte Senatul Universitar care dimpreună cu consiliul facultăţei de teologie se va pronunţa asupra definitivării d-lui Alex. Boldur, ca conferenţiar definitiv de istoria românilor.

Senatul se va întruni şi singur, sub preşedenţia d-lui rector Bogdan, având a rezolva mai multe chestiuni administrative.

La discuţia legei învăţământului superior va lua parte şi d. dr. Alex. Slătineanu, senator al Universităţii ieşene.

— Excursiile pe care le făceau anual studenţii cu profesorii respectivi de la fac. noastră de ştinţi au fost contramandate din cauza că nu se pot încasa la vreme fondurile speciale prevăzute pentru acest scop.

— Ministerul instrucţiuni a cerut ca fiecare Universitate să-şi facă un statut universitar;—aceasta în legătură cu autonomia universitară din noul proect de lege al învăţământului superior.

x *Laboratorul de Analize* Dr. Beceanu, Piaţa Halei Iaşi, execută în cele mai perfecte condiţiuni, analize complecte de urină. La cerere se pun la dispoziţie vase speciale pentru colectat urina.

PENTRU STRAND

STOFE pentru **HALATE DE BAIE COSTUME** de lână şi bumbac, **BONETE, PANTOFI** şi **CORDOANE**

S'au pus în vânzare la

Vechiul Magazin „Ghemul Roş“

Centrala, IAŞI, str. Cuza Vodă 50

Sucursale, „Ghemul Roş“, str. I. C. Brătianu 189
„Fraros“, strada I. C. Brătianu 151
vis-a-vis de Spitalul Sft. Spiridon

Care vinde mai eftin ca ori-unde

Renumitele vinuri de Vişan din viile M. A. BADAREU

S'au pus în vânzare, cu preţuri moderate în sticle originale umplute la vie, la:

Consumul Andarache din strada Sf. Haralamb 12.
Consumul Goldştein din str. Cuza Vodă colţ cu str. Armeană.
Consumul Gărei din B-dul Ferdinand 11
Magazinul Aberman str. Stefan cel Mare 21.

„Fulgerul din Bucureşti“

Boiangerie şi curăţătorie chimică

Fabrica Str. Dragoş Vodă 25 | Biroul Central Str. Cuza Vodă 35 Filiale Str. Lăpuşneanu 15.

Spălătorie mecanică pentru lenjuri. Execută orice comandă în 3 zile. Primeşte pentru curăţat şi vopsit chimic.

Toalete de damă, haine bărbăteşti, pardesie de domni, mantouri de damă, haine albe ofiţereşti, perdele, covoare, bumbac, lână, mătasă, cu kilogramul, în orice culori. Spală gulere în mod mecanic. PREŢURI REDUSE

INŞTIINŢARE

Comitetul Şcoalei Comerciale Elementare de băeţi din Iaşi aduce la cunoştinţa celor interesaţi că în ziua de 10 Iulie a. c. orele 5 p. m. se va ţine la cancelaria şcoalei, licitaţia pentru reparaţiunile de zidărie, lemnărie văpsitul băncilor etc.

Orce informaţiuni se pot cere la cancelaria şcolii între orele 8—11 a. m. Comitetul

AZI la Cinema Gheltzer

„IDIOTUL“

cu LON CHANEY
ORLOW operetă rusă
cu IVAN PETROVICI
CALUL SALVATOR cu
FRED THOMSON

Epitropia Bisericei Cuvioasa Paraschiva, Iaşi str. Păcurari 6

Aduce la cunoştinţa amatorilor că în ziua de Duminică 5 Iulie ora 4 p.m. va ţinea licitaţie pentru vânzarea cărămizilor vechi rezultată din dărămarea Comisiei I.

Doritorii se vor prezenta cu ofertele la cancelaria Epitropiei.

DE ÎNCHIRIAT 2 ori 3 camere eventual şi una singură, elegant mobilate, cartier frumos, acces bae şi grădină, la 1—2 domni serioşi. Adresa la ziar.

DE VÂNZARE casă, teren 4500 m. str. Cerchez 8. Adresa Celesti P. Rareş 17.

CAMERĂ mobilata în cartierul Copoului, se închiriaza de la 1 Iulie. A se adresa la ziar.

Lemne de foc

La Liceul de fete „M. KOGĂLNICEANU se primesc oferte pentru lemne de foc în fiecare zi la ora 10. Administraţia

DOCTOR
Solo Schreifel
BOLI INTERNE
Boli de piele venero-sifilis
Raze Ultra-violete
Diathermie, Microscopie
Analize de sânge
Consultă zilnic între orele 9—11 şi 3—8³⁰ seara
str. Anastasie Panu No. 58
vis-a-vis de Palatul Administrativ

LA CERNAUŢI se găseşte zilnic ziarul „Opinia“ la chioşcul din piaţa Unirei (halta tramvaiului, precum şi la debitele principale din oraş.

ULTIMA ORĂ

D. DUCA VA RĂSPUNDE LA ATACURILE DIN CAMERĂ

Liberalii vor discuta chestiunea dinastică

Bucureşti 30. — In consfătuirile fruntaşilor liberali s'a convenit că partidul nu poate trece cu vederea atacurile violente ale d-lor O. Goga şi A. C. Cuza, mai ales că majoritatea s'a asociat la aceste atacuri.

Probabil chiar în şedinţa de astăzi a Camerei, d. I. G. Duca va răspunde şi va preciza atitudinea partidului liberal faţă de guvern.

Se spune că riposta d-lui Duca va fi violentă. Liberalii anunţă că au material suficient pentru a discuta chestiunea dinastică şi împrejurările restauraţiei monarhice, punând la punct situaţia celorlalte partide, — situaţie care nu-i atât de limpede cum voesc ele s'o înfăţişeze.

Cu acest prilej liberalii vor

D. Duca

accentua atitudinea lor de opozanţi, combătând proectele guvernului.

Conducătorii Germaniei

vor vizita şi Italia

Berlin 30. — Guvernul italian a invitat la Roma pe cancelarul Brüning şi ministrul de externe Curtius. Ei vor pleca în Italia, probabil după vizita pe care o vor face la Paris.

*

Guvernul Belgian a înştiinţat guvernul din Washington că aprobă propunerea de morator a preşedintelui Hoover ; dar speră că se va lua în consideraţie situaţia specială a Belgiei în chestia reparaţiunelor.

Ce avantaje am obţinut

prin convenţia cu Germania

Bucureşti 30.—Din cercuri guvernamentale se spune că avantajele pe care le-am obţinut prin convenţia comercială cu Germania, depăşesc concesiunile făcute de noi.

Astfel, Germania ne-a acordat 60 la sută reducere a taxei vamale pentru porumb şi 50 la sută pentru orz,— ceia ce înseamnă pentru exportatorul romîn un ciştig de 12,000 lei la vagon.

Ni s'a acordat contingentare favorabilă pentru importul anual din România a 10.000 vite mari şi 80 000 porci,

Totodată am obţinut avantaje însemnate pentru tranzitul în Franţa a cărnei tăiate în România.

In fine, Germania a acordat reduceri de taxe vamale pentru importul paserilor, ouălor şi untului din ţara noastră.

Cercurile noastre oficiale se declară satisfăcute şi consideră că noua convenţie cu Germania va ajuta la dezvoltarea economică a ţării româneşti.

Cum s'a produs

crima politică din Buzău

Buzău 30 — Fruntaşul naţional-ţărănist Ghinea Popescu, viticultor şi comerciant din Tohani (Buzău), a fost ucis cu 18 lovituri de cuţit.

Duminecă el fusese ales preşedinte al băncii populare.

Pe când rămăsese singur în localul băncii, au năvălit 7 indivizi, în frunte cu Mihail Akim, care au ciuruit cu cuţitele pe Popescu. Criminalii sunt agenţi liberali. Se face anchetă.

Legea contra extremiştilor

Bucureşti 30.— Astăzi au continuat lucrările comisiunei pentru redactarea proectului de lege îndreptat împotriva mişcărilor extremiste.

Prin acest proect se creiază multe delicte noui, sancţionate foarte sever.

Textul proectului va fi publicat probabil astăzi.

Guvernul bulgar

Sofia 30. — Regele a aprobat lista guvernului prezentată de d. Malinov. Noii miniştri au depus aseară jurământul.

D. Malinov a luat efectiv departamentul internelor.

Titular la instrucţia publică a fost numit agrarianul Muraviev, fost ministru în guvernul Stambuliski.

Accident de automobil

Bucureşti 30— Un auto-camion al primăriei care staţiona pe str. Petrescu III, a pornit singur şi s'a suit pe trotuar, rănind grav trei femei. Victimele au fost transportate la spital, iar şoferul neglijent este arestat.

Omorât de Cruce

Suceava 30.— Copilaşul Mircea Kert în etate de 6 ani, se juca printre mormintele din jurul bisericei armeneşti.

La un moment dat, o cruce mare de marmoră a căzut de pe soclu, omorând pe copilaş.

Zborurile Zeppelinului

Berlin 30. — Dirijabilul „Graf Zeppelin" pleacă mîne spre peninsula scandinavă ; va zbura deasupra Norvegiei pînă la Bergen ; apoi va trece deasupra Islandei şi se va înapoia peste teritorul Angliei.

Deputaţi legitimişti

în Camera maghiară

Budapesta 30.—In alegerile generale au avut oarecare succes şi legitimiştii, partizani ai întronării arhiducelui Otto de Habsburg.

S'au ales opt deputaţi legitimişti, în frunte cu şeful lor contele Boris Esterhazy.

S'a ales şi o femee, baroneasa Filipa Orosdy, fiica bancheru ui Herzog.

Inforătoarea nenorocire dela Colentina

3 morţi şi 20 răniţi — Arestarea unui cantonier

Bucureşti 30. — Un auto-camion care transporta pe şoseaua Urziceni mai mulţi elevi de şcoală şi părinţi (în total 27 persoane), a fost surprins ieri după amiază — lângă halta Colentina — de trenul accelerat No. 903 Bucureşti—Constanţa.

Automobilul găsind rampa deschisă, s'a angajat pe linie, dar a fost izbit imediat de locomotiva trenului. Rezultatul a fost îngrozitor. Camionul s'a aprins şi a fost sfarmat. Pasagerii striviţi, erau în acelaş timp cuprinşi de flacări.

Şoferul Brâncoveanu (originar din Urziceni-Ialomiţa) a fost ucis pe loc. A doua victimă este ajutorul de şofer. Iar a treia mort, este eleva Cleopatra [illegible] etate de 16 ani, dela şcoala de menaj „Filipescu" din Capitală (originară din com. Movilita-Ialomiţa).

In spitalele Filantropia, Brancovenesc şi Colţea au fost internaţi 20 grav răniţi, în majoritate şcolari. Pentru mulţi dintr'înşii nu-i speranţă că vor scăpa cu viaţă.

*

S'a început imediat ancheta la faţa locului. Primarul comunei Pantelimon a declarat că bariera era deschisă; în faţă se află un grup de arbori care împiedecă vederea, aşa că şoferul n'a putut observa trenul. De vină ar fi deci cantonierul care nu trăsese bariera.

Parchetul a procedat îndată la arestarea cantonierului Vasile Vanca şi a soţiei lui Elena. Cercetările continuă.

SENZAŢIONALA DESCINDERE A PARCHETULUI

la domiciliul fostului ministru d. Sever Bocu

Bucureşti 30. — Parchetul de Temişoara a făcut ieri o descindere la domiciliul din Lipova al fruntaşului naţional-ţărănist d. Sever Bocu, deputat, fost director ministerial al Banatului.

Faptul este pus în legătură cu o contrabandă de mobile şi covoare ce se impută d-lui Bocu.

In acelaş timp s'a făcut descindere şi la redacţia ziarului „Vestul" din Temişoara, (al d-lui Bocu)

S'au făcut investigaţii în legătură cu un manuscris care face obiectul unui proces de les-majestate.

Deasemenea s'a căutat a se stabili ce mobile ar fi fost ridicate dela directoratul Banatului şi aşezate în redacţia ziarului d-lui Sever Bocu.

Aceste întâmplări produc senzaţie în lumea politică.

Conflict ruso-japonez

Un vapor japonez bombardat de bolşevici

Tokio 30—Un vas sovietic care face patrulări la coasta Kamciatkăi, a tras cu tunurile asupra unui vapor japonez.

Vaporul a fost atins de proectile şi a putut scapa — avariat — numai prin fugă.

Această agresiune va da loc unui energic demers diplomatic.

Haiducul Polisciuk a fost denunţat de o femee ?

Amănunte asupra felului cum a fost prins vestitul bandit

Chişinău 30.—Prinderea faimosului haiducul Ivan Polisciuk, care a terorizat timp de aproape trei ani Basarabia, a provocat o enormă senzaţie.

Iată o nouă serie de amănunte, stabilite cu prilejul anchetei.

*

Ivan Polisciuk, a fost ofiţer în armata rusă şi s'a refugiat în Basarabia împreună cu alţi ofiţeri. Mai multă vreme, el a căutat un serviciu, dar n'a putut găsi, întru cât nu cunoştea limba română.

Mai târziu, Polisciuk s'a îndrăgostit de fata unui moşier bogat. Aceasta însă l-a respins şi atunci de amărăciune, Ivan a devenit bandit.

Cum a fost prins Polisciuk

O poteră de jandarmi, facea o razie prin pădurea de lângă Edineţi.

La o mică distanţă, ei au zărit doi indivizi care intrau într'o subterană. După puţin timp s'au apropiat şi au somat pe bandiţi să iasă din subterană. Aceştia refuzând, s'a încins o luptă între jandarmi şi bandiţi. S'au tras focuri de mitraliere, carabine, etc.

Lupta a durat peste două ore.

Fiind înştiinţaţi jandarmii din Edineţi, s'au trimis ajutoare în pădure.

In timpul luptei primul aghiotant al lui Polisciuk, banditul Buda Procopie, a reuşit să dispară.

După Buda, a încercat să fugă şi Polisciuk, dar a fost rănit de un glonţe de carabină în antebraţul stâng

Prins, haiducul a fost transportat la Edineţi, unde i s'au dat primele ajutoare.

In subterană s'au găsit : o mitralieră, 4 carabine, 6 revolvere, măşti contra gazelor, precum şi o sumă importantă de bani.

Intrucât starea lui Polisciuk este destul de gravă, el n'a putut fi până acum interogat.

Răzbunarea unei concubine părăsite

Ofiţerii şi jandarmii, continuînd cercetările prin pădure, au dat de a doua subterană. Ea avea două intrări şi un gang de o lungime mare.

O intrare prin pădure, iar alta prin com. Secureni.

Unii afirmă că faimosul bandit Polisciuk a fost tradat de o concubină a lui pe care o părăsise, căci altfel el n'ar fi fost prins.

Ancheta este în continuare.

Coresp.

INFORMAŢIUNI

x D. dr. Dimitriu-Borca a fost numit membru în consiliul de administraţie al Casei muncii c. f. r.

x DECES.— Eri a avut solemnitatea înhumării rămăşiţelor pământeşte ale decedatei Hana Landman, descendenta unei vechi familii talmudice şi soţia bătrânului rabin I. Landman.

La ora 2 p. m. s'a oficiat la sinagoga Kahane slujba religioasă ; după care rabinul Landman şi-a plâns cu citate talmudice, pierderea soţiei.

A rostit apoi o cuvântare rabinul H. Rabinovici ; iar la cimitir a vorbit rabinul L Horovitz, fratele defunctei.

x La prefectura de judeţ se alcătuieşte un tablou de sătenii care au avut pagube în urma ploilor torenţiale şi a revărsărilor din ultimul timp. Prefectura urmează să vie apoi în ajutorul acestora.

x *Frumuseţea* e una din cele mai puternice arme ale femeei. Crema de zi *Khasya* vă face şi vă menţine frumoase! Depozit: Farmacia Polak, str. Ştefan cel Mare

Romănia
Corpul Portăreilor Trib. Iaşi
PUBLICAŢIUNE No. 235
Anul 1931 luna Iunie 13

Se publică spre cunoştinţa generală că conform adresei judec. ocol. I Urb. Iaşi No. 20852/931 se va vinde prin licitaţie publică în ziua de 15 Iulie 1931 ora 10 a.m. averea mobilă sequestrată cu Procesul Verbal No. 588/931 dela I. Zipa la pretenţia Băncii Moldova de jos din Bârlad sucursala Iaşi averea compusă din : 1) un bufet nou mare, 2) un bufet mic, 3) una masă de sofragerie, 4) un răcitor cu două uşi şi robinet.

Vânzarea se va face în Piaţa Sf. Spiridon din Iaşi pe bani gata şi în asistenţa comisarului respectiv.

Şef Portărel, Indescifrabil

DOCTORUL
Ovidiu Cordescu
consultă zilnic între orele 4—7
pentru BOLI ŞI OPERAŢIUNI
de
NAS, GAT şi URECHI
în str. Mărzescu 16

ORA 3

Mareşalul Averescu în audienţă la rege

Bucureşti 30.—Astăzi după amează la ora 4, d. Mareşal Averescu va fi primit în audienţă de rege.

Hotărârile sfatului liberal

Sfatul parlamentar liberal a ţinut astăzi şedinţă. D. Duca a anunţat că ia cuvântul astăzi în Cameră la discuţia mesajului, imediat după cuvântarea d-lui dr. Lupu.

D. Al. Lapedatu a fost însărcinat să ia cuvântul la rectificarea bugetului, în ce priveşte Ministerul Instrucţiunei.

D. Const. Xeni a fost delegat să întrebe astăzi guvernul ce conţine tratatul comercial cu Germania.

Ce este cu bonurile de tezaur ?

Ministerul de finanţe a dat un comunicat prin care arată că, dreptul de a se emite bonuri de tezaur este prevăzut în legea de stabilizare.

Nu-i vorba de a se emite o nouă monedă ; ci obligaţiuni purtătoare de dobânzi, şi rambursabile chiar în anul de emisiune.

Acuma fiind timpul avansat, probabil că emiterea bonurilor va începe în anul viitor.

Dificultatea tratativelor

franco—americane

Paris 30.— Tratativele cu d. Melon au luat o întorsătură gravă.

Aseară s'a anunţat că tratativele au fost amînate pentru Mercuri, cerîndu-se noui instrucţiuni la Washington. Faptul produce senzaţie.

DIVERSE

— Ancheta a stabilit că ciocnirea de trenuri dela Tecuci cade în răspunderea împiegatului de serviciu din staţia Tecuci. El a fost suspendat telegrafic.

— Ministerul de instrucţie a hotărât ca în oraşul unde comisiunea va sosi la timp, bacalaureatul să înceapă la la 3 Iulie.

Cel mai târziu examenele vor începe la 5 Iulie. Comisiunele se vor cunoaşte în astă seară.

— Consiliul superior al armatei s'a întrunit astăzi sub preşidenţia prinţului Nicolae.

Se lucrează la tablouri de înaintări şi schimbări în comandamente pe ziua de 1 Octombrie.

INFORMAŢIUNI

x Mitropolitul rus Evloghie, şeful bisericei ortodoxe ruse din Europa occidentală, cu sediul la Paris, a recomandat Mitropoliei Moldovei pe protoiereul Sergiu Cedvericof spre a i se permite vizitarea Mânăstirei Neamţ, în scop de studii.

Mitropolia a aprobat cererea.

x *In vacanţă* — Aseară a părăsit Iaşi primul tren de vacanţă. Şi era arhi-plin, cu toate că pentru elevii liceului militar s'au pus la dispoziţie două vagoane separate.

Vagonul pentru Constanţa, cât şi acela pentru Slănicul Moldovei, au fost deasemenea ocupate.

x **Dinţi albi sănătoşi şi un parfum plăcut al gurei** se obţine cu uşurinţă întrebuinţând preparatele **Odomenthol praf p. dinţi, Odomenthol apă de gură** şi **Odomenthol pastă pentru dinţi** în tuburi sau cutii de porcelan. Depozit Farmacia Dr. Rătianu, Iaşi, Cuza-Vodă 48. Marcă depusă.

x Biserica Barboi, „Sf. Apostoli Petru şi Pavel" din localitate şi-a sărbătoriti ieri hramul. Slujba religioasă a fost oficiată în sobor de preoţi de către I. P S. Arhiereul Leu Botoşăneanul.

x D. Enescu, arhitect şef al ministerului sănătăţii, a fost ieri în localitate, interesându-se de noile lucrări de la spitalul de izolare.

x **Membrii dela fanfara asoc. sportive şi muzicale „Hakoah", sunt rugaţi a lua parte** astă seară *la repetiţie.*

x D. Mihail Sadoveanu, preşedintele Senatului, după o şedere de două zile în localitate, s'a întors aseară în Capitală.

x In urma invitaţiei făcute de direcţiunea Liceului Militar, I P. S. S. Mitropolitul Pimen a luat parte la serbarea de sfârşit de an şcolar care a avut loc eri.

Inaltul Prelat a rămas pe deplin mulţumit de bunele rezultate obţinute de elevii liceului.

Cu această ocaziune, Inaltul Prelat, a acordat suma de 1000 lei absolventului Mihai Ababei, orfan din război.

x D-nii A. C. Cuza şi George Cuza, deputaţi, au plecat aseară la Bucureşti, conduşi la gară de numeroşi partizani.

x **Crema de lăcrămioare** este rezultatul unei formule mult încercate satisfăcând cele mai riguroase prescripţii ale higienei.

Depozit Farmacia Dr. Beceanu, Piaţa Halei Iaşi.

x Consilierii comunali au decis să sărbătorească printr'un banchet pe d. primar P. Bogdan.

Banchetul va avea loc probabil Joi seara, în localul şcoalei de menaj.

x Trupa din Vilna, sub conducerea artistului Stein, soseşte în curând în localitate.

x Cel mai sigur şi mai rentabil plasament se face actualmente prin cumpărări de efecte româneşti în condiţiunile cele mai avantajoase la Banca Emanoil Marcovici Iaşi strada Ştefan cel Mare No. 15

x Privirea lumei întregi este aţintită asupra Rusiei bolşevice. Dumpingul rusesc, planul de 5 ani şi cruzimile republicii roşii de peste hotar, furnizează zilnic ziarelor coloane întregi. Tot despre cruzimile bolşevicilor şi primele începuturi ale acestei noi ere ruseşti tratează şi filmul „Idiotul" în care actorul rus Lon Chaney întruchipează o brută bolşevică care salvează viaţa unei nobile ruse şi care mai târziu devine victima pornirilor sale sexualo-bestiale. Din păcate această poveste se bazează pe un fapt petrecut acuma un deceniu la Odessa, şi care a stârnit vâlvă în urma amploarei cu care a fost povestit în ziare. In rezumat, vedeţi AZI la Cinema Gheltzer, acest film „Idiotul" cu încă 2 filme sonore extraordinare.

DOCTOR
MARGARETA CORDESCU
medic secundar a maternităţii
Cons. zilnic între orele 1-4 şi 7-8
pentru boli de femei. Naşteri
In str. Mârzescu 16

Dr. Natalia Schleier
de la clinica din Viena
specializată în **boli de femei şi copii, naşteri,**
Cons.: 8—9 dim. şi 2—6 p. m
str. Elena Doamna 26
Colţ cu str. Anastasie Panu

Tribunalul jud. Iaşi Secţ. 3-a
Publicaţie de Vânzare No. 5433 din 22 Iunie 1931

Tribunalul Iaşi secţ. 8, în baza raportului d-lui jude Sindic Trib. Iaşi No. 4056 | 931 a autorizat Corpul Portăreilor Trib. Iaşi să efectueze din nou toate formele de vânzare prin licitaţie publică a averei mobile, proprietatea falitei Soc. Col. „Fraţii Pascal", reprezentată prin componenţii ei David şi Michel Pascal, cu sediul în Iaşi str. C. Negri nou, compusă din portofoliu evaluat de d. jude Sindic la suma de 23.000 lei mărfuri, mobilier de prăvălie, şi parte din mobilierul casnic, evaluate de expert la suma de 50.155 lei.

Se încunoştiinţează că vînzarea şi adjudecarea acestei averi vor avea loc în ziua de 7 Iulie 1931, la ora 13 pentru portofoliu în Camera Sindicatului Falimentelor trib. Iaşi, iar la ora 14 jum. pentru cealaltă avere, la faţa locurilor din Iaşi str. C.Negri No. 75 nou şi 113 nou începându-se licitaţia publică dela sumele evaluărilor, sus menţionate, cu facultatea d-lui jude Sindic de a o începe şi dela o sumă mai mică sub rezerva omologărei Tribunalului.

Dosar No. 19 | 931
Preşedinte, M. Eşianu
Şef Portărel, Gh. Sava

x **La Vaslui** ziarul „Opinia" se află de vânzare la Librăria „Grosswald" până la ora 12 noaptea.

Fundațiunea „Regele Ferdinand I“
București
Str. Știrbei Vodă 3
(Adm. Dom. Coroanei)
LĂPUȘNEANU 37

ANUL XXVII No. 7247

3 LEI EXEMPLARUL

OPINIA

ZIAR POLITIC COTIDIAN

JOI 2 IULIE 1931

ANUNȚURILE
se primesc la toate
AGENȚIILE DE PUBLICITATE
și la
ADMINISTRAȚIA ZIARULUI
Iași. — Strada Lăpușneanu 37

Telefoane: Redacția 391, Administrația 394, Serviciul de noapte 367

BIBLIOTECA FUNDAȚIUNEI REGELE FERDINAND I

IMPRESII

La sfârșit de an școlar

S'a încheiat bilanțul anului școlar și toți elevii au plilejul să-și aprecieze roadele în ordinea clasificației.

Inainte de afișarea listelor, copiii agitați discută între ei mereu, făcând pontaje asupra premianților. Inima le bate mai cu putere, imaginația e mai aprinsă, pe când la unii îndoeala își face loc în suflet și 'ncet încet îi prinde în ghiarele desnădejdii. Alții mai nepăsători așteaptă cu indiferență marele eveniment școlar și rămân reci de par'că nici n'ar fi ei în cauză.

*

Consiliul școlar își dă verdictul. Se afișează listele și îmbulzeala crește. Părinții istoviți de cheltueli și plini de grijă pentru odraslele lor, fac zilnic pelerinaj la școală, ca să capete știri precise, neîncrezători în cele auzite.

La o școală primară un copil cu mama lui nu se găsi în listă. Era la clasa întâi. Trudiți de cercetarea lor zădarnică, îndurerata mamă cu copilul de mână veni de a dreptul la cancelarie.

— Domnule director, copilul meu nu-i scris în listă. Și să vedeți că el a urmat regulat la școală.

— V'ați uitat bine?

— Da.

— O fi la repetenți!

— Nu-i nici acolo...

— „Nu se poate“. Domnul de la clasa întâi deschide catalogul și-i arată că elevul a promovat. Femeea se mai liniști puțin, dar adăugă: — „Atunci trebue să fie scris și acolo“...

— „E scris. Caută-l bine că ai să-l găsești“.

Plecară. După o jumătate de oră mama se întoarse iar cu copilul de mână:

— Nu-i nicăieri. Trebue să fie vreo greșeală. Ce, parcă nu se poate?

Învățătorul ieși cu ei și le arată. Mama, amestecând bucuria ei cu enervarea de până atunci, se adresă copilului:

— „Iacă, vezi, domnul îndată te-a găsit. El știe ce spune“.

Ce era? Mama nu știa carte și copilul nu putea ceti...

*

Câteva ciocănituri sfioase arată că mai sunt reclamațiuni. Doi domni nemulțumiți reproșează că elevul X, a fost în doi ani consecutivi premiantul întâi și acum e al doilea... Să nu fie vreo greșeală... Părinții celor repetenți sunt și mai îndârjiți că au cheltuit zădarnic cu haine și cu cărți. Un copil mai simțitor plânge într'un colț cu lacrimi și suspine. Abia acum își dă seama cât e de dureros să pierzi un an de zile. Tabloul e destul de sugestiv.

Vezi grupuri de școlari ciripind vesel și săltând de bucurie că munca lor a fost bine apreciată. Alături, vezi alții posomorâți și gânditori, silindu-se ca să-și ascundă o lacrimă ce stărue sub gene. Iar printre ei năpăsătorii galagioși ca 'ntotdeauna sar și aleargă 'n toate părțile, făcând planuri de vacanță, bucurați peste măsură că au scăpat la tibertate. De acum vor bate străzile o vară întreagă, ochind grădinile și întrecându-se unii pe alții în ghiguși. La țară, copiii vor lucra alături de părinții lor, căci țarina-i așteaptă cu holdele-i bogate.

Unii, în costum de cercetași sau pui de șoimi, cu bețe lungi în mână, vor hoinări prin țară sau se vor întrece la sporturi, lăsând uitării cartea, pe care o vor deschide abia la jumătatea lui Septembre...

Bilanțul anului școlar merge paralel cu acel social. Pretutindeni se resimte aceeaș criză care bântue mai cu putere de câțiva ani încoace. Și totuși, — vacanța cea așteptată, vacanța plină de iluzii și doruri neînvinse, deschide, în față tuturor, noi orizonturi.

Const. Rollea

IN PAG. 4-a
ULTIMA ORA
telegrafică și telefonică

ÎN MEMORIA UNUI MARE ARTIST

In localitatea Etterbeek (lângă Bruxelles) s'a inaugurat un frumos monument în memoria marelui pictor și sculptor belgian Constantin Meunier (1831—1905), cu prilejul centenarului nașterei. Această comemorare e o sărbătoare pentru plastica mondială dat fiind valoarea lui Meunier în istoria generală a artelor.

DIN TOATA LUMEA

Sinucigașul prevăzător. — Cazul s'a petrecut la Paris.

Acum câteva zile numeroși locuitori din diferite arondismente au primit câte o scrisoare cu chenar negru, pe care era scris:

„Am onoarea a vă anunța moartea mea. Corpul meu se află la domiciliu. André Rimbault. Rue d'Etoile 40“.

Când prietenii au sosit, intrigați, la locuința lui Rimbault, au zărit poarta împodobită în negru. Intr'o odae se afla un cosciug la căpătâiul căruia ardeau două lumânări mari, iar în cosciug zăcea corpul neînsuflețit al lui Rimbault.

Pe masă s'a găsit o scrisoare în care defunctul arată cum a tipărit invitațiile la înmormântare, cum le-a pus singur la cutie, cum a îmbrăcat poarta în doliu, s'a îmbrăcat în haine de mort, a aprins lumânările și s'a culcat în cosciug, după ce a înghițit o cantitate mare de stricnină. Otrava și-a făcut efectul în câteva minute.

*

Vite cu ochelari. — In ultimul timp a izbucnit în Arkansas (Statele-Unite) o epidemie violentă de orbire printre vite. Unele după altele animalele își pierdeau vederea. Medicii veterinari au opiniat că orbirea provine din cauza strălucirei puternice a soarelui. Imediat s'a comandat mii de perechi de ochelari mari, de culoare verzue, și li s'au pus vitelor.

Grație acestui mijloc, epidemia de orbire a dispărut. Așa dar, vite cu ochelari! Vine probabil rândul și... vitelor încălțate.

*

Republica copiilor. — La Zelldorf, o localitate lângă Berlin, a luat ființă de curând o „republică a copiilor“.

Pe un teren vast, a fost clădit un sanatoriu unde sunt adăpostiți 500 băeți de diferite vrâste. Ei și-au ales un comitet de conducere; Unii lucrează pământul; alții fac negustorie; iar alții gospodărie. La fiecare două săptămâni au loc alegeri de conducători.

Sanatoriul în care tinerele vlăstare își petrec vacanța cea mare, a fost supranumit „republica copiilor“. Scopul a fost ca să se dea un prilej de dezvoltare liberă a copiilor. Ei nu sunt supraveghiați de nimeni. Singurii oameni maturi din sanatoriu sunt opt bucătari, și un medic. Dar acesta nu se amestecă decât în cadrul strict al atribuției lor.

*

Și florile se îmbată! — In grădina botanică din Londra, s'a făcut zilele acestea o experiență foarte interesantă.

S'au așezat patru trandafiri în sticle care conțineau alcool în diverse proporții: și s'a urmărit fazele prin care trec florile.

Cu mirare s'a constatat că florile se îmbată și prezintă aceleași simptome ca și oamenii bețivi. Ba mai mult; alcoolul avea aceiaș influență asupra organismului florilor, ca și asupra celui omenesc.

Experiența s'a repetat asupra altor plante și s'au obținut aceleaș rezultate.

Desvoltarea uriașă
a serviciului telefonic în Anglia

Societatea de telefoane din Londra a atins un record interesant. Numărul aparatelor instalate a ajuns la două milioane.

In semn de omagiu pentru Suveran, firul cu Nr. 2.000.000 a fost dat regelui George al Angliei, care tocmai intenționa să instaleze un nou aparat în castelul Windsor.

Cu acest prilej, societatea de telefoane a dăruit Suveranului britanic un telefon ultra-modern, poleit cu aur și având o inscripție festivă.

Sărutatul mânei
o primejdie pentru sănătatea publică

La universitatea din Kovno a avut loc zilele acestea congresul lituan de higienă, la care au participat mulți savanți. Intre altele, s'au făcut comunicări în senzul că foarte multe boli sociale se răspândesc din cauza sărutatului mânei.

Pentru remedierea acestui rău, societatea medicilor higieniști a lansat un apel către cucoane, sfătuindu-le să nu mai permită sărutatul mânei.

Chestiunea va fi ridicată și în congresul internațional de medicină și higienă care se va ține în toamna aceasta la Berlin.

Cantități mari de platină
s'au descoperit în Africa de Sud

Se știe că cea mai mare cantitate de platină se extrage în vestitele mine din munții Urali (Rusia). In unele părți ale globului pământesc platina se găsește într'o cantitate atât de infimă încât nici nu poate fi exploatată.

Iată însă că în ultimul timp s'a făcut o descoperire cu adevărat senzațională, în Transvaal (Africa). Pe o întindere de peste o sută de kilometri, s'au găsit mine cu mineraiuri care pot produce 4 până la 6 grame de platină la fiecare tonă.

Exploatarea bogatelor zăcăminte va începe încă în vara aceasta.

Faptul va aduce desigur o scădere simțitoare a prețului platinei, cel mai scump dintre metalele prețioase.

Nu plecați la munte sau la mare până nu v'ați abonat la ziarul „Opinia“. Abonamentul lunar lei 100.

ACTUALITĂȚI POLITICE

Disputa politică în jurul Palatului
Asemănarea partidelor — Ținta tuturor: „năvala la buget“

Nu-i de presupus nici un moment că situația liberalilor în Cameră ar fi de invidiat. Toate partidele și grupările de opoziție sunt ostile partidului liberal. Aceiaș ostilitate o nutrește chiar guvernul (deși s'au ales pe liste comune); dovadă atacul violent al d-lui A. C. Cuza, susținut cu brio de membrii majorității, și privit cu un zâmbet de satisfacție de însuși d. Iorga, fixat imposibil pe banca ministerială.

Cu adversitatea mărturisită a tuturor forțelor politice, în cap cu guvernul, — nu este desigur, tocmai demnă de invidiat situația partidului liberal.

Liberalii — hărțuiți în special pe chestia restuarării monarhice — răspund însă că n'are nimeni suficientă autoritate morală să ridice piatra. Și trebue să recunoaștem că obiecțiunea este justă.

Ineepând cu guvernul: d. Iorga a venit mai lunile trecute din Franța, foarte năzăros, și declarând că actul dela 4 Ianuar trebue să rămâe definitiv! Acelaș lucru și cu d. Argetoianu care s'a asociat multă vreme la acțiunea intransigentă a partidului liberal.

Național-țărăniștii au făcut în mai multe rânduri declarații de asociare definitivă la actul din 4 Ianuar. Iar atitudinea d-lor Maniu, Vaida și Madgearu în momentul restaurației,...este cunoscută.

Acelaș lucru și cu averescanii și lupiștii (d. dr. Lupu a explicat colaborarea cu liberalii prin necesitatea apărării actului din 4 Ianuar).

Chiar și d-lui George Bratianu i se poate aminti că, numai cu câteva zile înainte de restaurație, declarase la Iași că aranjamentul dinastic (cu regența) este definitiv...

*

In puține cuvinte, toate partidele pot fi puse în aceiaș oală. Singura deosebire este că liberalii au fost mai energici în atitudinea lor, prelungindu-și energia cu o zi mai mult decât trebue și în termeni prea imprudenți (declarația d-lui Duca din 8 Iunie 1930).

Preocuparea partidelor a fost una și aceiaș: puterea (sau mai popular, bugetul). In scopul acesta lucrativ au avut atitudinele pe care le-au avut, înainte și după restaurație.

Cu toții au fost calculați și practici. Țara a fost îngăduitoare tată de toți. De ce să nu fim acuma și cu liberalii?

Șefiia național-țărănistă

După cât se pare, retragerea d-lui Maniu are și unele laturi interne de partid, care prezintă destul interes.

Partidul a arătat că se solidarizează cu șeful și l-a rugat să-și retragă demisia.

Se spune însă că sunt fracțiuni din partid care aprobă fără rezerve actul d-lui Maniu și cer alegerea imediată a unui nou șef. Chestiunea e delicată, fiindcă majoritatea ardelenilor stă strâns în jurul exilatului dela Bădăcini.

Acțiunea contra d-lui Maniu e pusă în seama unui grup de regățeni, în frunte cu d. Gr. Iunian. Acesta reclamă un succesor imediat la șefie. Cum d. Mihalache nu-i de talie... și nici nu prea îndrăznește să râvnească, — d. Iunian s'a gândit la un om de mare prestigiu; anume, d. Titulescu. E vorba chiar ca, în curând, o delegație să plece în străinătate pentru a lua contact cu d. Titulescu. Se va întimpina însă, fără îndoială, o mare împotrivire a ardelenilor.

Aceste sunt intențiile ce se atribue d-lui Iunian. Noi înregistrăm cu titlu informativ.

Vălenii de munte

Vă amintiți din anii trecuți?

La cursurile de vară de la Vălenii de Munte, se înscrieau obișnuit vre-o 10 sau 15 conferențiari.

Anul acesta s'a întâmplat o minune. S'au înscris circa 110 conferențiari (unii cu mai multe prelegeri). Pentru o lună de cursuri, e cam mult.

Iar secretul acestei aglomerații? Se 'nțelege; d. Iorga e prim-ministru...

Sfântul lichelism! X.

Să facem războiul cu gaze absolut imposibil
Un asemenea război ar distruge omenirea

de Maior *Silvestrovici Ioan*

Este încă prea de vreme pentru ca să se fi putut stabili, chiar numai aproximativ, programul viitoarei conferințe internaționale pentru dezarmare.

Este însă sigur că ea va trebui să se ocupe de problema cea mai importantă dintre toate; anume de fabricarea gazelor în timp de pace și de întrebuințarea în timp de război a acestei arme îngrozitoare — gazele, sau cum i se mai zice „arma chimică“.

In adevăr, în toate țările, opinia publică este alarmată și de câteva luni, chestiunea dă loc la discuții pasionate și la studiul cel mai aprofundat. Prin presă, cărți, conferințe, populația civilă a fost și este din ce în ce mai mult anunțată de pericolul de moarte ce ar avea de întâmpinat într'un nou război din cauza întrebuințărei gazelor de care ar dispune beligeranții.

Progresele realizate de chimie în aceasta direcție, de zece ani încoace, sunt formidabile. Au fost descoperite, încercate și adoptate, sute de noi gaze toxice, stărnutătoare, asfixiante, vezicante, explozive și incendiare. Intrebuințarea acestor gaze incolore, inodore, care rezistă măștilor, dintre care cea mai mare parte nu au antidoturi cunoscute, și care pot fi înmagazinate sub o presiune foarte mare într'un volum foarte mic, ar transforma războiul într'o operă de exterminare.

Un avion venit dela 1000 sau 1500 km., ar putea distruge în câteva minute, cu 500 bombe asfixiante de un kilogram fiecare, populația unui mare oraș; și ar putea incendia imobilele, fără nici un mijloc de scăpare, cu acelaș număr de bombe incendiare.

Toate armatele europene posedă avioanele necesare la această operă de distrugere și produsele chimice pe care ar fi însărcinate să le arunce asupra dușmanului. Ce se poate opune acestei arme noi, acestei arme infernale pe care o constitue gazele? Nimic.

Unul dintre cei mai mari chimiști ai lumei, specialist vestit în gaze, scrie: „In vremea de față, nu există nici un mijloc de apărare colectivă, nici un mijloc de protecție individuală, sau cel puțin nici unul care să fie eficace, care să fie hotărâtor“.

Tratatele? Dar Convenția Internațională din 29 Iulie 1899 interzisese formal întrebuințarea în război a gazelor asfixiante și vătămătoare — și la 22 Aprilie 1915, la Bischote, Germanii, care semnase convenția dela 1899, asfixiau trupele franco-belgiene.

Și deși articolul 171 din tratatul dela Versailles interzice Germaniei fabricarea gazelor de luptă, totuși ea nu fabrică și nu adună mai puțin.

De altfel, deoarece aceleaș substanțe servesc la fabricarea parfumurilor, a culorilor sintetice și a gazelor omorâtoare, orice interdicție privitoare la acestea din urmă este inaplicabilă în practică.

Evacuarea marelor orașe ame-

(Continuarea în pagina II-a)

Iașul,... stațiune balneară!
La Strandul din spatele palatului
Apă, sport, petrecere, diverse distracții — Concurs fotogenic — Un film cu fetele Iașului

Strandul Iașului constitue pentru localnici un agreabil loc de reconfortare, unde pe lângă băi de soare, înot și canotaj, găsesc și alte deosebite atracții.

Conducătorii societății, d-nii O. Racoviță, Th. Berescu, dr. Hochman, etc. se străduesc să înzestreze acest colț pitoresc al orașului, cu tot ce se poate mai modern. Și aceasta, pentru a da Strandului, aspectul unei adevărate stațiuni balneare.

In reportajul de față, vom descrie îmbunătățirile ce s'au adus Strandului precum și câteva interesante proecte ce urmează să fie realizate în cursul acestei veri.

*

Basinul de înot, a fost complect refăcut. Are o suprafață care permite accesul la 500 înotători deodată. Pentru păstrarea curățeniei, apa din bazin este dezinfectată zilnic, iar odată pe săptămână primenită în întregime.

Plaja, este făcută dintr'un nisip fin de Prut, și este înzestrată cu mobilier adecvat: pavilioane de paie, scaune de odihnă etc.

Lacul de canotaj, prezintă un aspect de un pitoresc deosebit. Basinul are acum, o suprafață de 18.000 m. p. și pe el plutesc peste 30 bărci.

Incă de anul trecut, s'a observat că sportul canotajului, este agreat de ieșeni.

Tenis—In partea dreaptă a intrării în strand, au fost amenajate două mari terenuri de tenis. Aici se adună în fiecare zi, toți sportsmenii de elită, care găsesc în tenis un admirabil mijloc de recreare fizică.

Cazinoul—Iată într'adevăr ceva necesar strandului: cazinoul, a cărui lipsă o resimt în special cuconițele noastre.

Incă dela deschiderea Strandului, se proectase clădirea unui cazinou. Dar acest proect va fi realizat abea anul acesta.

Pe insula din mijlocul lacului de catonaj, se va construi un cazinou, în două etaje, prevăzut cu o terasă mare de dans. Trecerea la cazinou, depe malul lacului, se va face peste un pod frumos, în formă de arc.

Cazinoul, va fi un loc unde ieșenii vor putea cheltui ceasurile libere, și... banii...

„Carnavaluri venețiene“ — Dar surprizele ce se rezervă ieșenilor în cursul acestei veri la Strand sunt numeroase și atractive. Ast fel, se vor organiza în fiecar Sâmbătă și Duminică seara, car navaluri similare ce'or din. Veneția.

Lacul de catonaj, este decor

(Continuarea în pag. II-a)

Bon No. 40
de participare la marile
Premii gratuite
oferite de Societatea
„Asigurarea Românească și Țărănească“
50.000 lei numerar
Detașați seria complectă

URODONAL

EVITĂ OBESITATEA

REUMATISMELE
GUTA
PIETRELE UDULUI
ECZEMA
SCIATICA
ARTERO-SCLEROZA

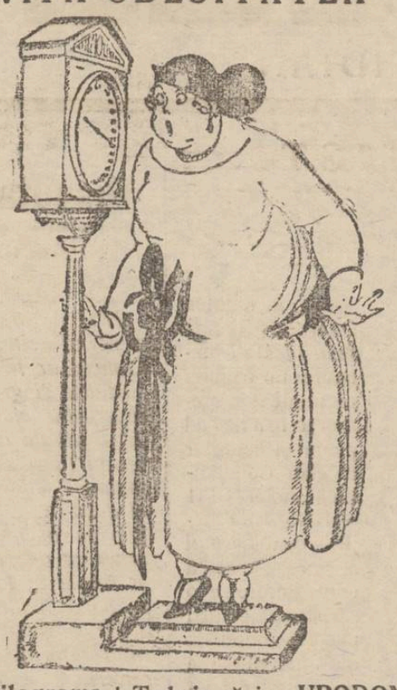

Spală ficatul şi articulaţiunile, dizolvă acidul uric, activează nutriţiunea şi oxidează grăsimile. Cine vrea să rămână tânăr şi să evite reumatismele, întărirea arterelor, inesparea rinichilor, varicile şi obesitatea, trebue să elimine excesul acidului uric, această otravă din corpul nostru şi să facă cure regulate cu URODONAL.

STABILIMENT CHATELAIN
Furnis. a Spitalelor din Paris
15
MARI PREMII
2 bis, Rue de Valenciennes, Paris
De vânzare la toate Farmaciile şi Drogueriile

COMUNICAŢIUNI :
Academia de Medicină (10 Noembrie 1908)
Academia de Ştiinţe (14 Decembrie 1908)

Una sută Kilograme ! Trebuie să iau URODONAL ! !

Reprezentanţa generală pentru România : Droguería Standard Soc. în nume colectiv Bucureşti

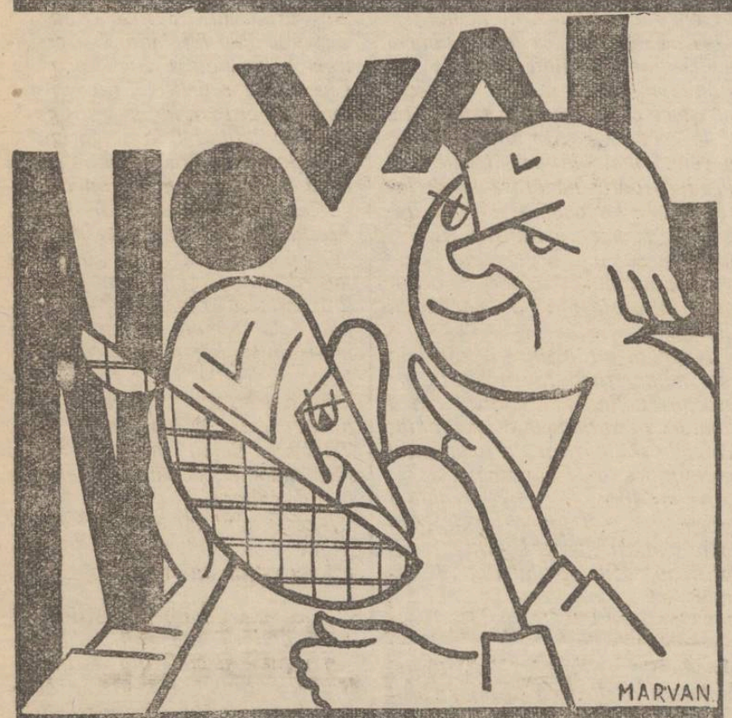

La Dureri de dinţi, Nevralgii
Migrene, Răceli, Gripă
luaţi tabletele
NOVAL
cereţi la farmacii cutia originală a 2 tablete

Băile VATRA DORNEI

Altitudine 804 m.

NAUHEIMUL ROMÂNESC.—Băi de acid carbonic şi nămol natural. Climă subalpină. Indicat pentru cardiaci, reumatism, anemie, diabet, boli femeeşti, neurastenie. Tarif redus.

Camere ieftine.—Masa pe zi până la 100 lei.

Parcuri—Muzică militară—Distracţii—Cinema

Excursiuni.—Prospecte gratuite.

Comisia balneară

Un comerciant ieşan arestat

sub bănuiala de dare de foc

Cunoscutul comerciant şi industriaş ieşan, d. Solomon Biber, coproprietar cu d. Pânzaru la fabrica de articole de botez din str. Mârzescu (curtea Băncei Dacia), a fost arestat şi depus la Galata, fiind acuzat de dare de foc.

Sâmbătă noaptea un incendiu a izbucnit la locuinţa proprietarilor, alipită de localul fabricei.

Nici unul din proprietari nu erau acasă. Incendiul a mistuit complect mobilele din locuinţă, şi numai graţie muncei depuse de vecini şi pompieri, s'a putut evita un dezastru.

D. procuror Miclescu care a sosit imediat la faţa locului, a anchetat personal cauzele incendiului.

A sigilat imediat mărfurile şi a făcut inventarul casei de fier.

Ieri d. Solomon Biber a fost adus arestat la Parchet, şi după un lung interogatoriu a fost deferit Cabinetului I Instrucţie, care i-a emis mandat de arestare.

O fetiţă sechestrată timp de 12 ani

de tatăl ei, care vroia să-i i-a averea rămasă dela mamă

Un caz rar de sălbătăcie, în jud. Iaşi

Un caz rar, care iesă din comunul faptelor diverse, s'a petrecut în judeţul nostru.

Iată despre ce este vorba :

Zilele trecute, mai mulţi săteni din com. Buzdugani—Iaşi, au fost martorii unei scene ciudate.

O fată în vrâstă de 13 ani fugea prin sat zăpăcită, ca o nebună, şi nu putea fi prinsă. Spectacolul, care a impresionat mult pe săteni, a fost adus la cunoştinţa jandarmilor, care au deschis imediat o anchetă.

A fost adus la postul de jandarmi, săteanul Vasile Costinescu, din casa căruia ieşise fata.

Luat din scurt, acesta a mărturisit o serie de fapte deosebit de interesante.

Fata se numeşte Maria Costinescu. Câteva luni după naşterea ei, mama, (adică nevasta lui) a murit, lăsând averea personală pe numele micuţei fete, care urma ca la majorat să intre în posesia moştenirei.

Deatunci însă, nimeni n'a mai văzut fetiţa, ea fiind ţinută în casă timp de 12 ani, fără să vadă lumina soarelui. Săteanul a recurs la acest sălbatec mijloc, pentruca averea să-i rămâe lui.

Acum câteva zile, odaia unde era sechestrată fetiţa, a fost uitată desculată.

Ieşind deacolo, Maria s'a speriat de lumină şi de oameni, pe care nu-i văzuse nici odată. Ca o sălbatecă, a luat-o la fugă prin sat, zăpăcită de cele ce vedea.

Cu greu a putut fi prinsă.

Ea nu poate fi interogată, întrucât nu ştie să vorbească. Cunoaşte numai câteva cuvinte, pe care le-a auzit dela tatăl ei, când îi aducea mâncare în odaie.

Săteanul a fost arestat. Faptul a provocat senzaţie printre locuitorii din partea locului. Rep.

IAŞUL,...

STAŢIUNE BALNEARĂ!

(Continuarea din pagina I-a)

cu multe becuri electrice, a căror lumină puternică îl îmbrăţişează noaptea într'un aspect de tablou poetic, în care razele lunei mingie domol undele răcoroase.

Gondole şi bărci, vor pluti elegant pe apă, adăpostind poate,... perechi de îndrogostiţi, care vor avea impresia că participă într'adevăr la aşa zisele „carnavaluri de Veneţia"..

Lângă bufet este amenajată din mozaic, o platformă specială pentru dans.

Tinerii, găsesc un loc agreabil de distracţii, delectându-se până târziu noaptea şi dansând în ritmul antrenant al muzicei.

Film la Strand—Dar pentru a satisface dorinţele tuturor, conducătorii Strandului vor introduce o inovaţie... Foarte curând se va organiza la Strand, un concurs de fotogenie, iar apoi se va turna pe plajă un film de vederi, cu participarea celor mai frumoase şi fotogenice domnişoare din Iaşi; film, care va fi proectat pe ecranul unui cinematograf local.

Prin acest mijloc, se oferă atâtor fete — care nu visează altceva decât să concureze pe Greta Garbo — prilejul de a fi „stea"... măcar odată în viaţă..

C. Vlad

INŞTIINŢARE

Comitetul Şcoalei Comerciale Elementare de băeţi din Iaşi aduce la cunoştinţa celor interesaţi că în ziua de 10 Iulie a. c. orele 5 p. m. se va ţine la cancelaria şcoalei, licitaţia pentru reparaţiunile de zidărie, lemnărie văpsitul băncilor etc.

Orce informaţiuni se pot cere la cancelaria şcolii între orele 8—11 a. m.

Comitetul

LUCRARILE PARLAMENTULUI

30 Iunie

CAMERA.—Deschizând şedinţa d. preşedinte *Pompei* arată că parlamentul român apreciază activitatea Ligei Naţiunelor.

D. *Fischer* protestează împotriva atitudinei d-lui A. C. Cuza faţă de evrei; d. *Otetelişeanu* cere revenirea la ora orientală; *D. Vâlcovici* confirmă că se va reveni la ora orientală în Octombre. *D. Xeni* cere lămuriri cu privire la convenţia comercială româno-germană.

Continuându-se discuţia la mesaj d. dr. *Lupu* arată împrejurările în care s'au petrecut evenimentele politice dela căderea guvernului Mironescu.

D-sa descrie apoi teroarea din alegeri, susţine că guvernul nu poate salva ţara şi declară că nu va sprijini cabinetul Iorga care nu cârmueşte pentru popor şi prin popor.

D. *I. Gh. Duca* arată că unele partide au aderat mai devreme, iar altele mai târziu, la restauraţie. A d-sale a fost ultimul. D. Duca susţine că prin cartelul cu guvernul a slujit ţara şi ideia de partid. Guvernul nu este împotriva partidelor. Dacă aceasta s'ar întâmpla, partidul liberal ar fi primul care ar intra în luptă.

D. Goga arată că partidul poporului n'a avut nici un angajament faţă de liberali şi că d. Duca a avut tot timpul o atitudine ostilă restaurării monarhice.

D. Gh. Brătianu arată că d. Duca a aderat la restaurare numai pentru a se salva pe sine şi partidul.

Se produce un scandal. D. Gh. Brăteanu nu e lăsat să vorbească. Duciştii şi Georgiştii îşi aruncă invective.

*

LA SENAT s'a votat pe articole, legea pentru modificarea învăţământului superior.

Să facem războiul cu gaze absolut imposibil

(Continuarea din pagina I-a

nînţate? Când? Când se va fi anunţat apropierea avioanelor distrugătoare?

Dar viteza acestora este aşa fel, încât ele vor fi sosit înainte ca evacuarea să fie început macar.

Şi să ne închipuim ce ar fi această fugă în faţa incendiului şi a asfixiei, a celor opt milioane de locuitori ai Londrei, a celor patru milioane de berlinezi sau parizieni, a imenselor aglomeraţii de populaţii din Belgia, Westfalia, din nordul Franţei, din Lombardia! Scenele de groază şi oroare descrise de Wells în „la Guerre des mondes", ar fi faţă de aceasta nişte jocuri de copii.

Adăposturile subterane? După părerea tuturor technicienilor a se refugia în acestea, ar însemna a se sinucide.

Să opreşti escadrilele inamice? Experienţa din războiul mondial, când avioanele nu atingeau nici jumătate din viteza realizată astăzi, a arătat că nouă din zece aparate scăpau încercărilor de a fi prinse.

Măştile? Dar ele diferă dela gaz la gaz şi ele nici nu protează contra celor mai multe gaze.

Represaliile? Dar aceasta nu ar face decât să întindă dezastrul, să mărească opera de distrugere, şi ameninţarea lor nu ar fi eficace decât dacă ţara atacată ar fi în stare, cu toată desorganizarea produsă în ea de efectele agresiunei, să răspundă cu ochi pentru ochi şi dinte pentru dinte. Şi încă nu-i de ajuns.

Nu! Alte măsuri se impun în faţa ameninţării înspăimântătoare care se măreşte, şi care dinainte fac neroditoare toate măsurile de limitare sau de reducere a armamentului, pe care le va putea decide conferinţa din Februarie 1932.

Pentrucă este imposibil să se împedice căutarea şi fabricarea gazelor; nu este de ajuns să se interzică întrebuinţarea lor.

Trebue să se prevadă o sancţiune la această interdicţie, care să lovească în chip automat şi care să fie aşa fel, încât să-l facă să dea înapoi chiar pe cel mai îndrăzneţ: angajamentul solemn al tuturor ţărilor civilizate că vor uni toate forţele lor împotriva poporului care, folosindu-se de gaze, s'ar fi pus „în afară de legea naţiunilor".

(După ziarul francez „Pax").

Maior Silvestrovici Ion

Serbarea hramului

la biserica Bărboi

Luni 29 Iunie (Sf. Petru şi Pavel), Biserica Bărboi şi-a prăznuit, cu un fast deosebit, hramul.

Slujba religioasă a fost oficiată de un sobor de preoţi, printre care preoţii Valeriu Iordăchescu, Roşescu, Oniceanu, Todicescu, parohul bisericei şi alţii.

Raspunsurile au fost date în chip impresionant, de către corul bisericei, de sub conducerea neobositului dirijor d. Gh. Pârvu.

Biserica a fost neîncăpătoare pentru marele număr de credincioşi care au venit la această sărbătorire.

In asistenţă se aflau şi membrii următoarelor societăţi care-şi serbau patronul :

Societatea de ajutor reciproc „Unirea" P. T. T.; societatea comercianţilor creştini din oraşul şi judeţul Iaşi şi societatea veterinarilor.

După oficierea slujbei, preotul Todicescu a ţinut o predică, evidenţiind faptele şi munca depusă pe ogorul adevăratei credinţi, de cei doi apostoli „Sf. Petru şi Pavel".

S'a oficiat la urmă un parastas pentru pomenirea membrilor decedaţi ai Societăţilor de faţă. Au rostit apoi cuvântări preşedinţii respectivi. Ol.

Arestarea unui fost primar

şi a unui secretar comunal

Bucecea 1. — D. Gh. Platon, prim pretorul plăşei Siret, fiind informat că în comuna Leorda s'ar fi săvârşit delapidări de bani, de către fostul primar al comunei, d. Haras şi secretarul Ghiervas a invitat pe susnumiţii la Plasa din localitate.

D-nii Haras şi Ghiervas neprezentându-se la timp, d. prim pretor Gh. Platon a ordonat să fie aduşi arestaţi.

Rezultatul anchetei întreprinse nu se cunoaşte încă.

Se ştie numai că fostul primar şi secretarul comunei Leorda, sunt învinuiţi de a-şi fi însuşit bani dela bugetul Camerei de Agricultură, eliberând chitanţe fictive. — Vom reveni cu noi amănunte.

Serbare macabistă.— Secţiunea „Macabi" din localitate, având necesitate de fonduri, a hotărât reprezentarea piesei „O noapte furtunoasă" de Caragiale.

In rolurile principale vor apare d-rele Anuţa Hingold şi Sulina Soponaru împreună cu d-nii Avram Bercovici, B. Zeilig etc.

Sperăm că iniţiativa tinerilor macabişti, va da roade bune.

Expoziţia şcolară. — Cu ocazia serbărei de fine de an şcolar, şcoala primară No. 1 din localitate a expus o serie de lucruri manuale, etc. S'au admirat în special lucrările artistice ale maestrului şcoalei, d. Alexa.

Ghing.

INFORMAŢIUNI

x D-nii dr. Slătineanu, senator, Cazacu deputat şi C. Tănăsescu, director în ministerul sănătăţii, s'au înapoiat aseară în Capitală.

x *Joi 2 Iulie la orele 6 p. m. are loc adunarea Delegaţiei Permanente, a clubului naţional-liberal din strada Lăpuşneanu No. 48, la ordinea zilei fiind chestiuni foarte importante.*

x Dl. P. Bogdan, primarul municipiului, a dat ordine severe de a se urmări toţi acei care datoresc comunei bani din cumpărare de lemne.

x D. Aurel Maican, directorul de scenă al Teatrului Naţional, şi răsfăţatul artist d. Miluţă Gheorghiu, se află actualmente la Berlin unde frecventează teatrele.

x *Sectele religioase.* — In com. Slobozia-Iaşi a fost descoperit un nou cuib de maniaci religioşi.

Deasemenea au mai fost descoperite şi câteva case unde se petrec destrăbălările sectanţilor.

Conducătorii au fost arestaţi.

x *Agresiune* — Femeia Maria Popa, din com. Prisacani-Iaşi, bănuind că soţul ei ar înşela-o, l-a maltratat aseară în chip oribil. L'a bătut cu un ciomag până l-a lăsat în nesimţire.

Femeia agresivă a fost arestată, iar victima internată în spital.

x Un profesor de la universitatea Columbia (Statele-Unite), a trecut ieri prin localitate, interesându-se de starea economică a Iaşului.

x Inainte de a pleca la băi, abonaţi-vă la ziarul „Opinia". — Abonamentul lunar costă lei 100.

România
Grefa Trib. Iaşi Secţia II
EXTRACT

Prin acţiunea înreg. la No. 18555 din 18 Iunie 1931, d-na Margareta I. Arhip, proprietară din Iaşi strada Eternitate No. 10 a cerut conf. art. 1256 c. civ. separaţiunea averei sale dotale din patrimoniul soţului său Ioan Arhip funcţionar, dom. în Iaşi str. Eternitate No. 10, cerere ce formează obiectul dosarului No. 2162 | 931 a Trib. Iaşi s. II-a autorizată fiind prin sent. civ. No... a acestui Trib.

Averea dotală a reclamantei, potrivit acţiunii şi foiei dotale constă din imobilul din Iaşi str. Eternitate No. 10 şi din averea mobila cuprinzând :

Trusoul compus din dormitor complect pentru două persoane, 1/3 garnitură pentru salonaş-lemn frasen, 1/3 garnitură de sufragerie cu veselă, lemn mahon, garderoba complectă pentru o damă şi serviciul pentru bucătărie complect anume prevăzute în inventarul dela dosarul No. 2162 | 931.

Grefier, ss) P. Teodorescu

Epitropia Bisericei Cuvioasa Paraschiva, Iaşi str. Păcurari 6

Aduce la cunoştinţa amatorilor că în ziua de Duminică 5 Iulie ora 4 p.m. va ţinea licitaţie pentru vânzarea cărămizilor vechi resultată din dărămarea Comisiei I. Doriforii se vor prezenta cu ofertele la cancelaria Epitropiei.

DOCTORUL
Ovidiu Cordescu
consultă zilnic între orele 4—7
pentru BOLI ŞI OPERAŢIUNI
de
NAS, GAT şi URECHI
în str. Mârzescu 16

Doctor A. DASCAL
BOLI DE COPII ŞI INTERNE
VENERICE ŞI SIFILIS
Tratament radical al Blenoragiei acute şi cronice; al sifilisului în toate perioadele boalei.
Băi de lumină, Raze Ultraviolete
Consult. 8-10 a. m. şi 2-8 se ara
Iaşi, str. Cuza Vodă No. 42
vis-à-vis de Camera de Comerţ

Imensa majoritate
cere

Gillette

Aparate şi Lame de Ras
De găsit pretutindeni.

Ştiri poliţieneşti

In luptă cu rău-făcătorii pe strada Sf. Andrei

Pe când gardianul public îşi făcea revizia postului pe str. Sft. Andrei, a zărit doi indivizi care pândeau la casa cu Nr. 31. Gardianul s'a apropiat de dânşii ; dar în acel moment unul din necunoscuţi a ridicat o piatră şi a lovit pe gardian în mână ; apoi indivizii au rupt-o de fugă. Gardianul s'a luat însă după dânşii, trăgând focuri de revolver,

Hoţii au răspuns şi ei cu focuri. La un moment dat gardianul a ajuns pe unul din hoţi şi l-a arestat. Al doilea a izbutit să dispară. In timp ce-l ducea la comisie, necunoscutul a încercat să mituiască gardistul.

La poliţie cel arestat a declarat că se numeşte Vasile Dumitrescu din str. Perju 24. Asupra lui s'a găsit o pilă. Se crede că acesta şi tovarăşul său, intenţionau să prade locuinţa d-lui Avram Goldner din str. Sft. Andrei 31. S'au luat măsuri pentru prinderea celui dispărut.

Incercare de pruncucidere ?

A fost dusă la poliţie femeia Ecaterina Măcărescu din str. Ciric No. 5. Ea a fost surprinsă pe malul Bahluiului, de copilul Nicolai Ionescu din str. Taetoarei No. 9, fiind bănuită că voia să-şi înece pruncul.

Agresiuni

Aseară petreceau în grădina Carare din str. Lipovană No. 24 mai mulţi locuitori din cartier. La un moment dat a izbucnit o ceartă violentă, între Constantin Crăciun din stri Iarmaroc No. 11, Anton Butnaru din strada Arapu 113 şi D-tru Ţibanu, fără domiciliu.

Epilogul a fost că Dumitru Ţibanu a fost transportat la spitalul Sf. Spiridon, cu capul spart ; iar primii doi sunt arestaţi.

— O altă agresiune s'a petrecut în str. Brăteanu No. 158. La cârciuma Ianculovici stăteau la o masă gardianul public Creţu Stefan cu mai mulţi prieteni. La un moment dat a intrat înăuntru măcelarul Vasile Dorofte din Piaţa Sf. Spiridon şi l-a luat la bătae. Serios rănit, Creţu a fost dus la spitalul Sf. Spiridon.

Furturi

Locuitorul Burd Zalman din str. C. A. Rosetti No. 23 s'a culcat aseară, lăsând uşile deschise ca să intre aer. O dată cu aerul însă, au intrat şi nişte hoţi care au furat numeroase haine şi obiecte casnice.

— In aceleaş împrejurări s'a comis un furt la locuitorul Isăcescu Ion din str. Frumoasa.

Arestări

Au fost arestaţi : Iacobescu D-tru din str. A. Panu 75 pentru furtul unui cântar dela Pincu Goldştein din piaţa Sf. Spiridon, Popa C-tin fără domiciliu, la pretenţia d-lui Foişor din str. Lăpuşneanu pentrucă ar fi sustras bani dela clubul L. A. N. C., Vasile Darie din str. Iancu Bacalu pentru furt comis la d. Marin Dudei din str. Elena Doamnă 33, Soldatul Hayos C-tin din rgt. 13 inf. pentru beţie şi scandal.

Diverse

— Pe str. Aurel Vlaicu a fost găsită femeia Paraschiva Scoforu din comuna Comarna-Iaşi, bolnavă de alienaţie mintală.

— Ghiaţa naturală continuă a fi introdusă în oraş. Şi pe ziua de ieri s'au descoperit 400 Kg. de ghiaţă naturală pe care încerca să le desfacă locuitorul Iţic David din str. Broscăriei No. 17.

— Pe str. Alexandri a fost găsită ieri cu un copil mort în braţe, femeia Cleopatra Plămădeală din Chişinău. REP.

Impărţirea premiilor

la şcoala primară „Carmen Sylva"

In ziua de 29 Iunie a avut loc la şcoala primară de fete „Carmen Sylva" serbarea sfârşitului de an.

In faţa unei numeroase asistenţe, s'a desfăşurat un program bogat, alcătuit din jocuri, cor, teatru. Apoi s'au împărţit premii următoarelor eleve :

Cl. I ordinară : *Premiul I* Platon Marcela (9.47), *premiul II* Catz Elvira 9,13, *Premiul III* Cahane Rebeca şi Segal Erna (8,99).

Cl. II ordinară : *Premiul I* Chirica El. (8,91) *premiul II* Haimovici Duia şi Moscovici Sofia (8.51), *premiul III* Cubici E. şi Avram Cl. (8,46).

Clasa III ordinară : *premiul I* Nicolau Tereza şi Davidson Clara (9.11), *premiu II* Derevici Aurelia (8.60), *premiu III* Cireş Victoria (8.59).

Clasa a IV-a ord. : *Premiu I Ghiulea Otilia (9.96) premiul II* Vlădulescu Rodica (9.01), *premiu III* Bercovici Otilia 8,91.

Cl. I-a divizionară : *premiu I* Aramă Ecat (9.08) *premiu II.* Grimberg Ella 8,84, *premiul III* Roban Elena, Butu Emilia şi Grimberg Rebeca 8,67.

Clasa II-a div. *Premiul I.* Argintaru Sevila, Moscovici Adela, Vexcler S. şi Argintaru Leonora (9,09) *Premiu II* Saia Misea şi Varman Bruha (8,79) *Premiu III* Cahane Est, Felix B şi Kisler Sura (8.48).

Clasa II div. *Premiul I* Apostolescu C. şi Platon Jana (9,44) *Premiul II* Şerbănescu Georgeta 9,39, *Premiul III.* Lefter Lucreţia 8,75.

Cl. IV div. *Premiu I* Aramă Valeria, Roban Eugenia (8,49) *Premiul II* Strulovici Ana (8,43), *Premiul III* Leibovici Dora 8,33.

x **Gospodine** ingrijiţi-vă de pe acum, pentru iarnă, preparând conserve şi legume în „WECK" Preţuri reduse.

Reprezentanţă şi Depozit : Fraţii Hirschensohn Iaşi.

ABSOLVENŢII

LICEULUI MILITAR

Absolvenţii Liceului Militar „General de Divizie Macarovici" din Iaşi, sunt următorii :

Clasa VII A : Ana Gh., Anghelescu Vasile, Apostol Mihai, Bârsan Mihai, Bordei Dumitru, Brânzac Vasile, Ciocârlan Ioan, Dudău Constantin, Dumitru Florin, Drohobiţchi Dumitru, Heliade Neculai, Nazarie Ştefan, Negrescu Const., Nicolau Mircea, Neacşu Raul, Petrescu Mihai, Pagu Ştefan, Paliţa Const., Petraru Petre, Sfârlos Ioan, Sfârlos Vasile, Savin Neculai, Sburlan Ştefan, Ştefănescu Const şi Todicescu Gh.

Clasa VII B.

Ababei Mihai, Bucur Costin, Buzilă Aurel, Chirnoagă Mihai, Călinescu Ioan, Cosminoiu Nicolai, Crisante Adriaw, Cristescu Virgil, Chiparatu Const., Chitic Vasile, Costăchescu Const., Danielescu Gh., Dimitriu Octav, Dimitriu Gh., Dutchevici Ioan, Galeriu Sorin, Grigorescu Ilie, Ghering Vladimir, Huţu Const., Ionescu R. Gheorghe, Mitru Vlaicu, Mironescu Nicolae, Nemţeanu Ştefan, Nestor Vasile, Onică Petre, Palade Petre, Popescu Dumitru, Platon Mihai, Răducu Alex., Sava G. Sebastian Ştefan, Şerbu Iordache, Şerban Teodor şi Ştefănescu Ioan.

INTEROGATORUL LUI POLISCIUK

Zvon despre dispariţia haiducului

Hotin 1.—Imediat după aresta-rea lui Polisciuc, şeful postului din Edinţi a procedat la un interogator sumar, căutând să stabilească cum a reuşit să dispară fiorosul bandit Buda.

Eri la orele 4 p. m. a sosit la Edinţi d. p.im procuror Berov din Hotin, procedând la un al doilea interegator.

Polisciuc răspunde clar la toate întrebările puse, dând impresia unui care n'are ce ascunde.

A ţinut să asigure autorităţile că mâinele sale nu sunt pătate cu sânge.

Deaceia tocmai avea dese certuri cu Buda, care are la activul său câteva omucideri.

A negat amestecul său în mai multe atacuri, ce-i se impută, refuzând apoi categoric să divulge numele gazdelor şi prietenilor săi.

Procedându-se la o perchiziţie corporală, s'a găsit asupra lui numai suma de 182 lei, Polisciuc motivând astfel lipsa sumelor mari de bani :

— O parte din bani i-am dat ţăranilor din partea locului ; restul i-am cheltuit, plătindu-mi gazdele".

După interogator, Polisciuc a fost trimis sub o puternică escortă la Hotin.

Până acum au fost, arestaţi 20 presupuşi complici ai haiducului.

*

In ultimul moment s'a zvonit că Polisciuc ar fi reuşit să dispară. Circulă zvonuri fantezîste cu privire la elibera rea sa de către un grup de bandiţi. Coresp.

Bătrânul profesor

Florantin Pop

D. general I. Popovici, în cuvântarea rostită Luni la solemnitatea dezvelirei bustului lui Xenofon Gheorghiu, a amintit şi de Pop Florantin, în vremuri un original profesor de filosofie la Liceul naţional din Iaşi.

D. general Popovici, a zis textual :

— „De şi într'o vrâstă foarte înaintată, Pop Florantin trăeşte la Bucureşti şi muncepte încă din greu, de oare ce are o pensiune foarte redusă".

Asupra acelora care îşi mai amintesc de Florantin, destăinuirea d-lui general Popovici a produs o adâncă impresie.

x Doctorul **BRENER** *specialist mamoş*, boli de femei, consultaţii de la 2 până la 4 p. m.

De la „Piccadily"...

Premiera comediei muzicale : *„Iţi jur că nu te-am înşelat !"*.. de Adrian Pascu,— n'a mai avut loc ieri seară, din cauza timpului nefavorabil.

Aşa că, ultima lucrare teatrală a scriitorului A. Pascu, vede astăseară lumina rampei.

Amintim că spectacolul a fost pus în scenă de maestrul Vlad Cuzinscky şi că se bucură de o interpretare remarcabilă, cât şi de o montare fastuoasă.

Biletele,— cu preţurile cunoscute.

x *Oboseala* în timpul excursiilor, la vânători, militari în marş şi chiar automobilişti (la volan), se evită dacă întrebuinţaţi **Tabletele Kola stimulante** Werner. Depozit Farmacia Werner Iaşi, Piaţa Unirei. 15

Spectacolele zilei

Unde mergem astăzi?..

1 Iulie

Teatrul „Piccadily" (fost Select). Piaţa Unirii. — *„Iţi jur că nu te-am înşelat"*, comedie muzicală, adaptată de Adrian Pascu.

Teatrul Pomul Verde. — *Catinka*, operetă în 3 acte.

Cinema Trianon.— Trupa *V. Maximilian* prezintă *Automat Bar* comedie muzicală. Ecranul prezintă : *Nebuniile tinereţii* cu *Liane Haid, Lucie Englich şi Ralph Artur Roberts.* Al doilea film : *Revolta din Singapore* cu *Estela Taylor.* Journal *„Paramount"*.

Cinema Sidoli. — *„Aviatorul"* cu *Donglas Fairbanks jr.* şi *„La Tandresse"* cu *Jefersohn Colin* şi Jean Toulout.

Cinema Elysée.— *„Focul gloriei"* cu Betty Compson şi *„Jeanine"* cu *Coleen Moore* şi Garry Cooper. (Filmul Jeanine este prezentat în această săptămână pentru ultima oară la Iaşi).

Cinema Gheltzer. — *„Idiotul"* cu *Lon Chaney* şi Ricardo Cortez, *„Orlow"* cu *Ivan Petrovici*, Vivian Gibson şi George Alexander şi *„Calul salvator"* cu Fred Thomson.

Agitaţia învăţătorilor ieşeni

N'au mai primit salarii din luna April — Unii învăţători sechestraţi de gazdele lor

In lumea învăţătorească din oraşul şi judeţul Iaşi se observă o vie agitaţie. Am intrat în luna Iulie, însă mulţi învăţători n'au mai primit salarii din Aprilie.

Zilnic se prezintă la revizorat numeroşi învăţători care se plâng că, din cauza neprimirei lefei la timp, sunt puşi într'o situaţiune compromiţătoare. Unii au fost sechestraţi de săteni, având a le plăti găzduirea pe 3—4 luni în urmă.

Cei căsătoriţi nu mai au cu ce face faţă nevoilor zilnice, deoarece nimeni nu vrea să le mai dea pe datorie. Cât priveşte băncile de prin sate, se găsesc, în aşa situaţie încât nu pot împrumuta nici cea mai mică sumă.

S'au făcut numeroase intervenţii fără însă nici un rezultat.

Faţă de această stare de lucruri învăţătorimea ieşană se va întruni la Iaşi, zilele acestea pentru a protesta contra vitregului tratament, de pe urma căruia au de suferit atâtea greutăţi, şi a înainta d-lui Prof. Iorga, un memoriu, cerând urgentă achitare a salariilor.

Val.

LA PICCADILLY astă-seară
premiera celebrei comedii muzicale
Iţi jur că nu te-am înşelat
de ADRIAN PASCU

INFORMAŢIUNI

x Se anunţă că, în baza raportului depus de d. ing. Hoisescu (fost Director al Moldovei), comisiunea energiei din ministerul industriei a aprobat ca dela 1 Septembrie să înceapă lucrările pentru electrificarea Moldovei.

Lucrările vor fi efectuate de un consorţiu francez.

x Revizoratul şcolar se va muta în cursul acestei săptămâni, în noul local de la Palatul Administrativ, ocupând birourile prefecturei de judeţ (care s'au mutat în localul fostului directorat).

x Se aduce la cunoştinţa absolvenţilor scolilor normale, că la revizorat nu s'a primit încă până acuma nici o comunicare cu privire la data când vor trebui să se prezintă pentru a-şi lua posturi în învăţământ.

x In urma inspecţiilor regulate, pe care d. prefect Ion Axinte le face în judeţ, s'a alcătuit un tablou la prefectură de toate şoselele şi scolile ce urmează să se refacă.

Şoseaua Vlădeni—Borşa, va fi complect refăcută, ridicându-se terasamentul la 1 metru şi jum. înălţime.

Deasemenea şcoala din Cotnari va fi reînoită.

x D. prefect Ion Axinte, a participat la serbarea de fine de an dela şcoala primară din Cotnari.

După terminarea serbărei, d. Axinte a vorbit sătenilor, împărţind apoi o sumă de bani copiilor şi locuitorilor nevoiaşi.

x **Crema de lăcrămioare** este rezultatul unei formule mult încercate satisfăcând cele mai riguroase prescripţii ale higienei.

Depozit Farmacia Dr. Beceanu, Piaţa Halei Iaşi.

x Membrele comitetului şi a'e *Asociaţiei femeniste* sânt rugate să bine voiască a se întruni la sediul asociaţiei din str. Buzdugan No. 8, la şedinţa dinainte vacanţei. La ordinea zilei fiind comunicări importante şi discuţiuni asupra activităţei din anul viitor.

x D. dr. Ion Creţulescu şi-a susţinut ieri după amiază teza de doctor în medicină şi chirurgie.

Juriul după ce a felicitat şi urat noului medic succes în cariera aleasă, i-a acordat pentru lucrarea sa nota 10 (zece).

Subiectul tratat a fost despre : „Tratamentul fracturilor diafisei femurale recente şi închise la copii, prin extenzie şi aparat ghipsat, concomitent".

x Marea artistă, d-na *Agatha Bârsescu,* îşi petrece vacanţa la Paris şi Nissa,—unde va rămâne în tot cursul verii.

x Astă seară are loc în saloanele cercului A. M. I., ultima şedinţă înainte de vacanţă, a soc. A. G. I. R.

Toţi membrii sunt rugaţi a lua parte.

x Comisia de disciplină c. f. r. a destituit din serviciu pe d. Atanasiu fostul şef al magaziilor c. f. r. Nicolina.

x *Scăpaţi de bătături !* Un mijloc sigur şi uşor pentru dtstrugerea imediată şi definitivă a bătăturilor este BATURIN.

Depozit farmacia Dr. Beceanu, Piaţa Halei.

x Joi 2 Iulie, ora 7 seara va avea loc căsătoria religioasă a distinsei d-şoare *Eugenia T. Teodoru* profesoară, cu d-l avocat P. Niţescu din Cluj. Nuni : d-na şi d-l căpitan inginer Aurel T. Teodor din Marina. Ceremonia religioasă se va oficia în locuinţa părinţilor.

x Conducta de apă a fost complect reparată. Incepând de azi, apa curge normal între orele 6—12 dim. şi 4—7 p. m.

x **Cereri în faliment** — O serie de noi cereri în faliment au fost introduse ieri la Tribunalul local : Firma Zimer a cerut în faliment pe droghistul Aizic Gaber din str. Cucu 21, şi pe firma de vopselărie M. Ghelberg et Fany Cohn din Piaţa Cucului ; firma Metalurgia a chemat în faliment pe comerciantul S. A. Rozenberg din Tg. Frumos ; firma Zinder et Horovitz a chemat în faliment firma S. Cars.

Banc of Roumania a cerut pe comerciantul Bernard Marcus din str. Cost. Negri 85 pentru 200,000 lei ; şi Etablements Hutchinson pe Simon Lazăr str. Brăteanu 141.

x Organele Siguranţei au făcut o descindere la o şcoală de fete din localitate, percheziţionând corespondenţa unei profesoare, denunţată... ca element subversiv !

x D. general Râşcanu, numit ministru al Basarabiei, încă n'a plecat în regiunea de peste Prut.

APA MINERALA NATURALĂ FRANCEZĂ
Vichy Celestins
Gută — Diabet — Artritism
ELIMINĂ ACIDUL URIC

„Fulgerul din Bucureşti"
Boiangerie şi curăţătorie chimică
Fabrica Str. Dragoş Vodă 25 | Biroul Central Str. Cuza Vodă 3 Filiale Str. Lăpuşneanu 15.
Spălătorie mecanică pentru lenjuri. Execută orice comandă în 3 zile. Primeşte pentru curăţat şi vopsit chimic.
Toalete de damă, haine bărbăteşti, pardesie de domni, mantouri de damă, haine albe ofiţereşti, perdele, covoare, bumbac, lână, mătasă, cu kilogramul, în orice culori. Spală guiere în mod mecanic. PREŢURI REDUSE

NOU !!
Coafor DEMEK S-sor
Strada Lăpuşneanu No. 24
a introdus mijlocul cel mai practic pentru
Vopsirea părului în culori exacte, după natură
Durabilitate garantată Execuţia în 15 minute

DE VÂNZARE foarte eftin în str. Eminescu No. 6, mobilă şi obiecte de menaj.

DE INCHIRIAT 2 ori 3 camere eventual şi una singură, elegant mobilate, cartier frumos, acces bae şi grădină, la 1—2 domni serioşi. Adresa la ziar.

DE INCHIRIAT atelierul de frânghierie din str. Nicolina 112, complect instalat.

DE VÂNZARE casă, teren 4500 m. str. Cerchez 3. Adresa Celesti P. Rareş 17.

CAMERA mobilata în cartierul Copoului, se închiriaza de la 1 Iulie. A se adresa la ziar.

DE INCHIRIAT camere cu luna la viile din Copou şi Miroslava. Poziţie pitorească, 5 minute dela tramvay. A se adresa d-lui B. Gutmann la Banca României, str. Mărzescu 19.

DOAMNĂ străină, distinsă, cunoscând franceza şi germana, caută urgent post la familie distinsă. Adresa la ziar sub „străină".

DE INCHIRIAT de pe acum, în str. I. C. Brătianu 189 două odăi cu bucătărie, precum şi o odaie separată, deasemenea, dela 26 Octombrie, una prăvălie cu două odăi şi bucătărie, apă, canal, etc. ocupate actualmente de o frizerie. A se adresa d-lui farmacist H. Blumenfeld str. Banu 4.

PIERDUT pe drumul spitalul Israelit-Hala bonurile următoare : Credit Urban 5% Lei 20.000 No. 176459, 176476, 176475. a lei 10.000 No. 213646. No. 214101, 214132 şi 214133, le declar nule şi fără valoare în mâinile oricui s'ar găsi.
LEIVI LEIBOVICI
str. Socola 127

DENTISTUL
FRIEDRICH GRÜNBERG
S'A MUTAT
în str. Ştefan cel Mare 3
lângă Hotel Continental
Consult. 9—1 3—7

Publicaţie de Vânzare
din 26 Iunie 1931
No. 6819 | 6820

Noi V. Mihoci Comisar-ajutor pe lângă Comisia I-a a Poliţiei Iaşi aducem la cunoştinţa publică că în baza adresei Nr. 31512 | 931 a jud. Ocol II Urb. Iaşi se va vinde prin licitaţie publică pe bani gata următoarea avere sechestrată prin procesul verbal Nr. 4894 | 931 din 15 Iunie dela debitorul A. Blumenfeld spre despăgubirea d-lui Gh. Fotescu : un patefon marca His Masters Voice cu douăzeci plăci în bună stare, 2) una pianină marca Gross în stare bună.

Vânzarea va avea loc în ziua de 2 Iulie 1931 ora 10 a. m. în str. Păcurari 86 la domiciliul debitorului.

Comisar-Ajutor, V. Mihociu

REGIMENTUL I CĂI FERATE
PUBLICAŢIUNE

Regimentul 1 Căi Ferate primeşte oferte prin bună învoială în ziua de 10 Iulie 1931, ora 10 pentru procurarea colonialelor necesare până la 31 Decembrie 1931. Condiţiunile caetului de sarcine se pot vedea în orice zi de lucru la reşedinţa Reg-lui în Iaşi-Socola.
Comand. Reg. I Căi Ferate
Colonel Giuşcă.
No. 18246 din 30 | VI | 1931

AZI la Cinema Gheltzer
„IDIOTUL"
cu LON CHANEY
ORLOW
operetă rusă
cu IVAN PETROVICI
CALUL SALVATOR cu
Fred Thomson

Eftin şi Bun
găsiţi la tapiţeria Modernă
Lei 250 somieră de pat
Lei 350 divan fără ladă
Lei 550 dormeză fără ladă
Lei 750 dormeză cu ladă
Lei 950 divan cu ladă modern
Lei 1450 canapea lustruită cu oglindă
Toate acestea sunt foarte bine lucrate; cercaţi şi vă veţi convinge. Ambalez mobile, aranjez perdele. Chemat prin c. p. vin la onor client pentru orice comandă sau reparaţii. GH. GHERSON
Str. Sf. Lazăr 19 vis-a-vis de Fabrica de Oglinzi, lângă Plevna

† Sicrie (Racle) †
de metal, nichel şi lemn de ori ce fel, cu toate accesorile lor sunt permanent în depozit Nimeni nu-i obligat a cumpăra la un loc anumit LA SEGALL se vinde cu 40% mai eftin. Persoanelor care cumpără racle şi doresc a face economie de care funebre le împrumut gratis curele pentru transportat cu braţele.
SEGALL
str. I. C. Brătianu 104

DOCTOR
M. MATASARU
Specializat la Paris—fost azistent de spital la Paris
Boli Interne :
INIMA, PLĂMÂNI
şi tratamentul tuberculozei pulmonare cu Pneumatorax artificială
Str. Mărzescu 16 (parter)
Cons. 9—11 şi 3—6

DOCTORUL
Enric Pekelman
Medic dentist
S'A MUTAT
în Str. Carol 44
lângă Fundaţia Ferdinand

ULTIMA ORA

Trei ceasuri în audienţă la Rege

mareşalul Averescu a cerut schimbarea guvernului

Bucureşti 1 — D. mareşal Averescu a fost primit la Palat ieri la ora 5 p. m. şi a rămas până la ora 8, discutând cu regele timp de trei ceasuri.

Mareşalul a înmânat Suveranului un memoriu în legătură cu evenimentele politice din ultimele zece luni. Mareşalul a explicat orientarea politică a partidului său şi campania din ultimele zile pentru respectarea constituţionalismului.

In fine, şeful partidului poporului a explicat gestul d-lui Maniu de a se retrage din politică şi intenţiile probabile ale fruntaşului ardelean.

*

Din cercuri iniţiate se precizează că d. mareşal Averescu a relevat situaţia grea a ţării, accentuînd că actualul guvern, alcătuit deasupra partidelor, nu poate domina împrejurările.

O prelungire a regimului prezent înseamnă agravarea crizei interne. In consecinţă, mareşalul crede şi a recomandat regelui alcătuirea unui guvern de partid; —şi aceasta, curând, aşa încât în toamnă ţara să aibă o conducere normalizată.

*

D. mareşal Averescu va convoca în curând comitetul executiv

MAREŞALUL AVERESCU

al partidului, pentru pregătirea congresului general ce se va ţine la toamnă.

După 15 Iulie, d. Averescu va pleca să-şi facă cura la Kissingen unde va sta până la 1 Septembre.

Audienţa d-lui A. C. Cuza

Tot ieri după amiază, Regele a primit în audienţă pe d. A. C. Cuza. N'a transpirat nimic asupra rezultatelor.

Sesiunea parlamentară

D-nii Iorga şi Argetoianu s'au consfătuit aseară şi au decis ca sesiunea parlamentară să fie închisă cel mai târziu la 15 Iulie. Se vor vota numai proectele strict urgente. Dacă va fi nevoe, se vor ţine şi trei şedinţe pe zi.

Casele autonome

Ministerul de Finanţe a întocmit proectul prin care casele autonome revin la ministere ca direcţii generale. Dar această măsură se va aplica de la 1 Ianuar 1932.

Incurajarea construcţiilor

D. Argetoianu depune astăzi la Cameră proectul de lege pentru încurajarea construcţiilor. Se fac însemnate scutiri de vamă şi alte înlesniri pentru cei ce vor vrea să coustruiască.

x *Crema Khasya* face să dispară ridurile (sbârciturile) feţei. Depozit: Farmacia Pollak str. Ştefan cel Mare.

INCĂ TREI VICTIME

ALE NENOROCIRII DIN COLENTINA

Bucureşti 1. — Continuându-se ancheta asupra groaznicei nenorociri de la bariera Colentina, s'a constatat nevinovăţia cantonierului.

Mecanicul trenului accelerat a declarat că a observat şi dînsul că rampa este închisă. Insă şoferul autocamionului a forţat bara de lemn, intrînd pe linie. In acest senz, Direcţia generală c. f. r. a dat un comunicat.

*

Dintre persoanele rănite au mai murit ieri trei, în spital. Victimele sunt: Elena Matei din şos. Viilor 83, şi două fiice ale sale Polixenia Niculescu în etate de 16 ani şi Ecaterina Matei în etate de 13 ani.

Astfel, numărul morţilor s'a ridicat la şase.

Zborul în jurul pământului

se termină astăzi

Peste 25,000 km. în 9 zile

New-York 1 — Aviatorii americani Post şi Gatty au trecut oceanul Pacific, aterisând în Alaska (America); de acolo au pornit imediat spre Cleveland.

Ei au străbătut până acum 18.700 Km. în 617 ceasuri. Mai au de făcut 6500 Km. până la New-York (locul de unde au plecat).

Se speră că distanţa aceasta va fi acoperită astăzi; aşa că îndrăzneţii aviatori au înconjurat pământul în 9 zile, stabilind cel mai strălucit record de aviaţie.

Incendierea cartierului evreesc

din Salonic

10 morţi şi 50 răniţi.—Guvernul grecesc a ordonat măsuri severe

Atena 1. — Ieri noapte, un violent incendiu a izbucnit în cartierul evreesc din Salonic şi a distrus peste 200 case.

In acelaş timp au ars alte două clădiri evreeşti din altă parte a oraşului.

Prăpădul s'a produs atît de vertiginos, încât nu toţi locatarii s'au putut salva. Sunt 10 morţi şi 50 grav răniţi. Peste 250 familii au rămas fără adăpost.

*

Evreii se plâng că focul a fost pus de naţionalişti-antisemiţi. Dovadă că, atunci când sinistraţii au vrut să se salveze, au găsit unele străzi baricadate.

Prim-rabinul din Salonic declară că fusese informat încă cu două zile înainte, că antisemiţii vor pune foc cartierului evreesc.

*

Primul ministru d. Venizelos şi şefii de partide, sunt foarte afectaţi de cele întâmplate. Guverrnul a promis că va despăgubi pe sinistraţi. S'au dat ordine severe de pază.

Patrule militare circulă pe străzile Salonicului.

Poliţia continuă ancheta şi a operat 40 arestări.

CONCORDATUL

BĂNCII GENERALE

Bucureşti 1.—Tribunalul Ilfov a admis ieri concordatul solicitat de Banca generală a ţării româneşti. S'a constatat că activul băncii depăşeşte 418 milioane lei, pasivul.

Tribunalul a numit experţi pentru verificarea registrelor.

A născut 3 gemeni

Ploeşti 1.— Tânăra Olga Lecovici în etate de 20 ani, a sosit împreună cu soţul ei, din Basarabia, pentru a căuta de lucru la Ploeşti.

Ieri Olga a născut trei băeţi gemeni; dar toţi trei au murit. Mama este sănătoasă.

x Bătăturile le înlăturaţi sigur cu „Coricol".

Depozit: Farmacia Polak, str. Ştefan cel Mare.

Faptă odioasă

a unui băiat sadic

Fetiţa Maria Bucătaru, în vrîstă de 5 ani, din com. Ţigănaşi—Iaşi se întorcea aseară dela câmp unde dusese mâncare tatălui ei. In drum fetiţa a zărit pe flăcăul Dumitru Rădeanu, în vrâstă de 17 ani care stătea întins în câmp. L-a ocolit, luând drumul prin altă direcţie.

Dar în apropierea satului, acesta i-a ieşit în cale şi luând-o în braţe, s'a întors cu ea pe câmp unde sadicul flăcău şi-a bătut joc de micuţa victimă, pe care a lăsat-o apoi în nesimţire.

Câteva femei care se întorceau acasă au dat peste Maria.

Transportând-o acasă, ea a povestit cele întâmplate. Fiind înştiinţaţi jandarmii, bestialul flăcău a fost imediat arestat.

Legiunea de jandarmi, l-a înaintat aseară parchetului.

Spitalul Sf. Spiridon

nu mai poate funcţiona

S'au închis câteva secţii

Lipsa de fonduri continuă să se resimtă într'o măsură extraordinară, la spitalul Sf. Spiridon. Pentru a se putea ameliora măcar în parte această situaţie, s'au închis mai bine de jumătate din secţiile spitalului.

Astfel nu mai funcţionează următoarele servicii: boli interne; secţia d-lui dr. Slătineanu, secţia d-lui dr. Bacaloglu, clinica genito urinare, secţia dr. Anghel; iar mâine se închide secţia d-lui prof. dr. Tănăsescu.

Bolnavii aflaţi în aceste clinici au fost transferaţi în alte secţii.

In spital nu vor mai fi primite de cât cazurile grave.

In clinicele care au rămas deocamdată, numărul paturilor a fost deasemenea redus. In cazul când fondurile vor întârzia să sosească, se vor închide şi alte clinici.

Senatul francez

votează încredere în guvern

Paris 1.—In şedinţa de ieri, Senatul a aprobat cu 108 voturi contra 5, atitudinea guvernului Laval faţă de propunerea de morator a preşedintelui Hoover.

De la organizaţia averescană

In cercurile politice din localitate s'a răspândit aseară zvonul că d. Petru Pogonat ar fi demisionat din preşedenţia organizaţiei averescane în urma unui conflict avut cu un membru din organizaţia.

Controlând ştirea, ea ne-a fost desmînţită. D. Petru Pogonat continuă să conducă mai departe organizaţia locală, fiind înconjurat de simpatia şi încrederea tuturor prietenilor politici.

D. Petru Pogonat a avut la Bucureşti o intrevedere cu d. Mareşal Averescu, care l-a felicitat pentru felul cum conduce organizaţia de Iaşi.

Un avocat din Huşi

excrocat de un lucrător

Huşi 1. — Lucrătorul Vasile Horeică ieşise din serviciul croitoriei St. Florescu, şi rămăsese fără ocupaţie. S'a gândit atunci să se apuce de excrocherii.

S'a înţeles cu un băeţel de 10 ani şi a convins prin acesta, pe d. avocat Ianculescu, că croitorul îi cere un rând de haine ca să le calce.

Bineînţeles, Horeică a dispărut cu hainele d-lui av. Ianculescu.

Incepând cercetări, poliţia a reuşit să descopere pe hoţ la casa părintească din Stănileşti (Fălciu) unde s'au găsit şi hainele furate. *L.*

ORA 3

REGELE AFECTAT

DE DISCUŢIILE DIN CAMERĂ

Bucureşti 1.— Aseară, după şedinţa Camerii, s'a făcut M. S. Regelui un raport cu caracter particular despre dezbaterile în chestiunea restauraţiei monarhice, aşa cum au decurs o dată cu răspunsul d-lui Duca la acuzaţiunele ce se aduseseră partidului liberal.

Sa afirmă că Suveranul a fost viu afectat de faptul că nu s'au înlăturat asemenea discuţiuni care au darul să adâncească şi mai mult neînţelegerile şi resentimentele dintre partide.

Regele vorbeşte noilor ofiţeri

Astăzi a avut loc la Cotroceni solemnitatea jurământului noilor ofiţeri.

M. S. Regele a primit jurământul şi apoi a rostit o impresionantă cuvântare exprimând salutul camaraderesc pentru noii oşteni.

S'a exprimat dorinţa ca în cariera lor, ofiţerii să se menţie la înălţimea nădejdii pe care patria şi Regele o pune într'înşii.

Ofiţerii romîni trebue să fie pilda tuturor. Suveranul a încheiat amin ind de legătura indisolubilă dintre Dinastie şi armată.

Neînţelegerea franco = americană

Propuneri împotriva Franţei

Washington 1.—Ziarele americane sugerează două posibilităţi, pentru cazul când negocierele cu Franţa privitoare la morator, n'ar da rezultatul dorit.

Prima posibilitate ar fi aplicarea moratorului lăsându-se la o parte Franţa. Prin această soluţie Franţa ar incasa anuităţile dela Germania, însă ar fi silită şi ea să plătească toate cotele datoriei de război.

A doua propunere ar fi, întreprinderea unei acţiuni directe de ajutorare a Germaniei şi a altor ţări, care se află în criză economică.

De aici ar rezulta o cooperare generală, dar fără Franţa care ar rămâne izolată.

Se aşteaptă cu înfrigurare ultimele rezultate ale acţiunei d-lui Melon la Paris.

Comisiunele

de bacalaureat

pentru oraşul Iaşi

Bucureşti 1.—Ministerul instrucţiei a dat publicităţii astăzi la prânz comisiunele pentru examenele de bacalaureat.

In oraşul Iaşi vor funcţiona următoarele patru comisiuni.

Comisia No. 67

va funcţiona la Liceul Internat şi va examina pe elevii liceielor Internat şi Naţional din Iaşi. Ea se compune din:

Prof. N. Abramescu *preşedinte* şi examinator la Matematici.

Stefan Pop (Blaj) limba romînă, Const. I. Botez limba franceză; Gr. Niculescu (Bucureşti) Istorie; Ion Constantinescu Geografie; N. Negru Fizico'chimice; Th. Bădărău, Şt. Naturale.

Comisia No. 68

va funcţiona la liceul Naţional şi va examina elevii Liceului Militar, ai Seminarului pedagogic, şi cei înscrişi prin directorat. Comisiunea se compune din:

Prof. A. Anghelescu (Bucureşti) *preşedinte* şi examinator la Matematici.

I. Macovei (Chişinău) limba romînă; I. Prassa franceza, St. Gheorghiade (Chişinău) Istoria; Neagoe Popea geografie; G. Dimitraş (Dorohoi) Fizica Chimice; G. Fintescu St. Naturale.

Comisia No. 69

Va funcţiona la şcoala Oltea Doamnă şi va examina elevele dela liceiele Oltea Doamnă, Ortodox şi cele înscrise prin directorat.

Comisiunea se cumpune astfel:

Prof. Iuliu Valaori (Bucureşti) *preşedinte.*

Eugenia Zăhărescu (Buzău) limba romînă; Magda Popescu (Bucureşti) limba franceză; Clementa Grecea, Istorie; Eugenia Ioanovici Geografie şi Matematici; Eugenie Zbiera (Cernăuţi) Fizico-chimice; Ecaterina Lupu St. Naturale.

Comisia No. 70

va funcţionaa la Liceul Naţional şi va examina candidaţii dela liceiele: „M. Kogălniceanu" (băeţi şi fete) şi Notre dame de Sion, Ea se compune astfel:

Prof. G. Giuglea (Cluj) *preşedinte* şi examinator la limba română.

Iosit Frollo (Bucureşti) limba franceză; M. Demetrescu (Craiova) Istoria; Petre Irimescu (Botoşani) Geografia; D-ra Silvia Creangă Matematici; Anton Andrei (Galaţi) Fizico-chimice; P. Lacriteanu (Bucureşti) Şt. Naturale.

Vinul Tonic-nutritiv

al Farmaciei Curţei Regale Fraţii Dr. Konya

Conţine principiile active din Kola, Coca, quarana şi cacao în vin de Malaga. — Se recomandă în: **surmenaj fizic şi intectual; lipsa de poftă de mâncare; anemie; debilitate: convalescenţă; afecţiuni cardiace şi maladii nervoase** ca tonic şi reconstituant.

Depozit general: Farmacia Curţei Regale

Fraţii Dr. Konya, Succesor Dr. E. Grozea, Iaşi

Unde nu se află se trimite curamburs prin poştă.

INFORMAŢIUNI

x *Şcoala de Belle-Arte din Iaşi a fost trecută în rândul academiilor superioare, căpătând dreptul de conducere autonomă (ca şi Universităţile).*

x Implinindu-se un an de la moartea soţiei d-lui M. Flighelman, cunoscutul fruntaş comerciant din localitate, a avut loc astăzi solemnitatea comemorării la cimitir, la care au luat parte familia, prietenii şi un mare număr de cunoscuţi.

x D. prof. Bălteanu efor al Spiridoniei, pleacă azi în inspecţie în pădurile din Roşieşti şi Războeni, pentru a supraveghea felul cum se execută tăerea copacilor, întru cât sunt indicii că s'ar fi făcut acolo unele nereguli.

x Incepând de mâine, publicul va avea acces în birourile primăriei numai între orele 10—12.

La d. primar şi ajutori publicul va avea însă acces toată ziua.

x Banchetul organizat de membrii consilului comunal pentru serbătorirea d-lui primar P. Bogdan, a fost fixat pentru Sâmbătă seară. Banchetul va avea loc la şcoala de menaj.

ECOURI

x *D. Dr. Albert Ficler* din Bucureşti—şi-a reluat consultaţiunile pentru lunile Iunie şi August la *Băile Vatra Dornei*, în str. Regele Ferdinand 24 (lângă Hotel Trayan).

x D. F. Morel, Maior cl. I-a şi fost medic al spitalelor coloniale s'a exprimat asupra efectului Urodonalului că acesta nu are nimic comun cu salicilatul, colchinei şi Cholchidei. Fenomenele colaterale, respectiv simptome de intoxicare, după cum se întâmplă foarte adesea la aceste medicamente, sunt excluse la Urodonal. Urodonalul acţionează numai curăţitor şi ca atare cu totul nevătămător.

x D. rabin dr. Emanuel Stein a avut durerea de a pierde pe fiul său Iosif.

DOCTOR

Philip Blumenfeld

medic de spital, specialist pentru boli şi operaţiuni

DE OCHI

consultă în stradela Voivideniei 11 în toate zilele dela 8½—9½ dimineaţa şi 3-6 după amiază.

PIERDUT **aseară între orele 8 şi 9 una blană (Tour-de-cou) în str. Cuza-Vodă. Găsitorul este rugat a o aduce la dl. Iancu Zilberman, str. Stâncă No. 1, unde va primi o bună recompensă.**

Lemne de foc

La Liceul de fete „M. KOGĂLNICEANU se primesc oferte pentru lemne de foc în fiecare zi la ora 10. Administraţia

DOCTORUL

R. DAMSKER

str. Ghica-Vodă No. 44-46

consultă zilnic

MEDICINA INTERNA SIFILIS şi GENITO-URINARE

între orele 8-11 a. m. şi 3-7 p m

Diathermie şi băi de lumină

Tribunalul jud. Iaşi secţ. III-a

Publicaţie de Vânzare No. 5541 din 25 Iunie 1931

Tribunalul Iaşi secţia 3-a prin jurnalul No. 7238 | 1931, a autorizat Corpul Portăreilor Iaşi să efectueze din nou toate formele de vânzare prin licitaţie publică a averei mobile proprietatea falitului Iosef Thierer, dom. în Iaşi B-dul Brătianu No. 33, compusă din portofoliu, evaluat de d. jude Sindic la suma de 185.462 lei, mărfuri, maşini, mobilier de fabrică şi mobilier casnic, evaluate de expert la suma de 1.880.980 lei.

Se încunoştiinţează că vînzarea şi adjudecarea acestei averi vor avea loc în ziua de 8 Iulie 1931, la ora 13 pentru portofoliu în Camera Sindicatului Falimentelor trib. Iaşi, iar la ora 14 pentru cealaltă avere, la faţa locului din Iaşi str. An. Panu No. 64 şi B-dul Brătianu No. 33, începându-se licitaţia publică de la sumele evaluărilor, sus menţionate, cu facultatea d-lui jude Sindic de a o începe şi dela o sumă mai mică sub rezerva omologărei Tribunalului. Dosar No. 39 | 931

Preşedinte, M. Eşianu

Portărel, V. Stănescu

ANUL XXVII No. 7248

3 LEI EXEMPLARUL

VINERI 3 IULIE 193.

PINIA

ZIAR POLITIC COTIDIAN

ANUNCIURI
se primesc la toate
AGENȚIILE DE PUBLICITATE
și la
ADMINISTRAȚIA ZIARULUI
Iași. — Strada Lăpușneanu 37

Telefoane: Redacția 391, Administrația 394, Serviciul de noapte 367

ABONAMENTE
Lei 1000
I...
Fundațiunea „Regele Ferdinand I"
București
Str. Știrbei Vodă 3
(Adm. Dom. Coroanei)
ROMÂNIA POȘTA 25 BANI

Rolul presei

în îndrumarea opiniei publice

Presiunea atât de mult simțită în evoluția vieții sociale, economice și politice de după războiu, determină o stare îngrijorătoare în toată lumea. Numeroase probleme economice și curente de idei sociale preocupă foarte serios pe diriguitorii tuturor statelor.

Nici odată massele populare n'au avut mai multă nevoie de lămuriri și îndrumări cinstite și sincere asupra chestiunilor ce le interesează, ca acum, când lupta pentru existența individuală și colectivă devine din ce în mai critică și viața mai apăsătoare.

Rolul atât de însemnat al *presei* se desemnează tot mai evident în educația masselor mai cu seamă la noi, unde propaganda partidelor politice produce adeseori multe confuziuni în mințile cetățenilor, în cât nu arareori auzi mărturisiri de felul acesta asupra curentelor de idei rezultate din activitatea partidelor și individualităților politice.

Nu-i mai puțin adevărat, că și *presa* are o datorie de onoare și de mare răspundere morală în influența ei asupra opiniei publice.

Denaturarea faptelor și atacurile nedrepte produse prin o sistematică înșelare a opiniei publice, constitue o acțiune imorală și condamnabilă, căci pe lângă marele rău ce-l crează educației maselor, scoboară prestigiul *presei* și încrederea ce trebuie să rămână neatinsă în buna credință cu care ziarele răspândesc idei și fapte ce trebuiesc cunoscute de marele public.

Onoare acelei părți din *presă*, care-și înțelege menirea în dezvoltarea și întărirea conștiinței naționale, în apărarea intereselor superioare ale statului, în marea operă de educație omnilaterală a cetățenilor!

*

In legătură cu aceste puține considerente despre presă, socot că interesează a se aminti despre comemorarea tricentenarului celui întâi ziar francez fondat de *Théophraste Renaudot* la 1631, comemorare care s'a serbat în cursul lunei Iunie, cu deosebită atenție, la Paris, unde numele *Renaudot* a păstrat o popularitate neperitoare și unde recunoștința, i-a manifestat-o Parisul prin ridicarea unui monument de bronz așezat în strada Lutèce, în centrul vechiului Paris.

Iată și un scurt istoric, al primului jurnal din Franța „*Gazette*".

In ziua de 30 Mai 1621, populația Parisului a avut supriză să vadă distribuindu-se în public o foaie mică de 4 pagini intitulată „Gazette".

Renaudot s'a a.irmat dela primul număr ca un adevărat vizionar, care a priceput și prevăzut rolul și importanța gazetăriei.

Succesul celui dintâi număr a fost foarte mare, iar Cardinalul Richelieu, cancelarul regelui Ludovic al XIII, a înțeles din prima zi importanța Gazetei pentru influențarea opiniei publice, și l-a sprijinit pe Renaudot, comunicându-i știri din diverse mari orașe ale Europei și chiar pasagii din rapoartele ambasadorilor.

Regele Ludovic al 13-lea colabora în persoană la ziarul lui Renaudot, trimițându-i articole scrise chiar de mâna sa și se resemna fără protestare, când directorul Renaudot suprima sau transforma pasagiii întregi din articolele regale, *pentru că aprecia cinstea convingerilor și buna credință a directorului Gazetei.*

După moartea protectorilor săi, regele și Cardinalul, — Gazeta primi numele de „*Gazette de France*" și a rămas de atunci până la dispariția Bourbonilor, ziarul oficial al Monarhiei.

Zile grele urmară, când Renaudat avea de luptat pentru ca să poată păstra gazetei sale oarecare liber'ate.

Obosit și amărât, Theophraste Renaudat a murit în 1653 în vrâstă de 71 ani, putând fi dat ca exemplu de gazetar profesionist de caracter, *dând viață presei* în Franța, și exemplu urmașilor — gazetari de pretutindeni.

Victor Munteanu

Focul nimicitor la expoziția colonială din Paris

După cum am anunțat, un incendiu a izbucnit la pavilionul olandez din expoziția colonială dela Paris. In jumătate de ceas, frumoasele instalațiuni și bogatele colecții au fost transformate în cenușă (cum se vede în clișeu). Pagubele trec suma de 50 milioane franci franceji.

Actualități politice

Politica palatistă

In presă și dela tribuna parlamentului, s'au accentuat din nou discuțiunele în jurul atitudinei partidelor și a personalităților politice, față de actul restaurației.

Așa, atacurile reeditate contra partidului liberal. Și așa, răspunsul d-lui Duca, în sensul că toate partidele s'au comportat la fel, cu deosebire că liberalii au făcut cei din urmă actul de supunere.

*

De ce mereu și mereu, aceiaș discuțiune, așternută ostentativ la picioarele tronului?

Fiindcă (cum am mai relevat) partidele noastre se limitează a face o politică pur palatistă, cerșind dela Coroană beneficiul bu getului.

Nimeni nu vrea să prefere politica de programe și soluțiuni, dând piept deschis cu masele populare. Toți se îmbulzesc numai la bunăvoința Palatului.

Iarăși partidele slăbesc ideia mare a constituționalismului adevărat...

X.

O femee-episcop

Ideia de emancipare a femeiei nu are succese numai în politică, ci și în religie.

Iată că o femee a ajuns episcop.

In Polonia există o sectă religioasă numită a Maraviților. In urmă cu 25 de ani, o parte din conducătorii bisericei catolice din regiunea Plock (Polonia) s'au despărțit de trunchiul principal și au format secta maravită.

Maraviții nu exclud femeile din săvârșirea cultului. Ele au aceleași drepturi ca și bărbații.

Până în ultimul timp însă nici o femeie nu ocupase vre-o slujbă în biserica aceasta. Iată că acum a fost ridicată o femeie în rangul de episcop. Ea este soția faimosului episcop Kovalschi care a fost condamnat la 4 ani închisoare pentru atentat la bunele moravuri.

IDEI ȘI FAPTE

POLITICĂ ȘCOLARĂ REACȚIONARĂ

ȘI PEDAGOGIE DE INTIMIDARE

Am pus și punem mai presus decât socotelile meschine ale acelor surtucari egoiști, care ar vrea cu tot dinadinsul ca generațiile noui să nu le mai furnizeze concurenții cu titluri academice; mai presus decît așa zisele considerente politico-economice ale patrioților integrali—am pus principiul indiscutabil *al libertății absolute de a învăța*, de a se cultiva, a oricărui cetățean, fie el chiar odrasla unui plugar de la sat, ori a unui hamal dela oraș. Nimănui nu-i e îngăduit, sub nici un motiv, să răpească poporului acest drept sfânt.

Povestea cu inchiziția școlară dela noi are, însă, tâlcurile ei.

Noi, de pildă, am consimți cu drag cu pașii generațiilor noui să fie îndreptați — în mod delicat bineînțeles — pe un anumit făgaș al culturii; în cazul de față pe cel profesional.

Găsim, cel puțin hazlie, teama păturilor conducătoare cu privire la șomajul intelectual, — când într'o măsură incomparabil mai mare ar trebui să-i sperie spectrul șomajului manual.

Deci, pe când la ei e aici o chestie de concepțiune reacționară, — punctul firesc de plecare ar fi impla și impunătoare motivare: decât o sută de avocați stagiari, mai bine o mie de meseriași culți.

Să dăm totuși Cesarului ce e al lui: zugrumarea a zeci de școli, feluritele îngrădiri la intrarea în licee și universități, nu sunt decât un inel în plus în lanțul atâtor măsuri excepționale și anticonstituționale ale guvernanților oligarhi.

Unde merge cu suspendarea legii administrative, cu patronarea unor alegeri fictive, merge și cu siluirea învățământului indigen — măsura din urmă, înrolându-se perfect în sistemul general de guvernământ.

*

In schimb, nu putem rămânea nepăsători față de cealaltă unealtă, pusă cu abilitate în mișcare, spre a face pe cei dornici de luminile științei să fugă de școală ca de o casă de tortură.

E vorba aici de mentalitatea, deloc civilizată, a majorității corpului didactic.

De multă vreme domnește între pereții multor sanctuare de știință o adevărată teroare; profesori de toate gradele (în cap cu cei din provinciile alipite) făcând pe dracu în patru spre a determina în sufletele copiilor și adolescenților un sentiment de oroare pentru școală și carte.

Lăsând la o parte discutarea metodelor pedagogice din cursul anului școlar, e destul să ne îndreptăm atențiunea îngrijorată spre epoca examenelor, pentru a ne da seama de martirajul copiilor.

Gesturile disperate ale câtorva din ei care trec cu ușurință în veșnicie, pentru că au căzut la cutare obiect, ar fi având explicațiunile lor de ordin patalogic. *Motivele* rămân însă aceleași:

Examinatorii sunt adesea prea severi; copiii sunt persecutați într'o măsură nepermisă—bunul plac, ambițiunile personale, brutalitatea și protecționismul dictând în voie bună în sălile de examen, care seamănă mai curând cu cabinetele judecătorilor de instrucție, decât cu sanctuare de știință.

Scopul e unul și același: *cât mai puțini titrați*, cât mai puțini intelectuali.

Ce ne facem însă cu prestigiul școalei; cu prestigiul corpului didactic?

Sunt acestea niște întrebări dureroase; cu atât mai dureroase, când te gândești că în atâtea țări civilizate, autenticii apostoli ai științei preconizează abandonarea integrală a sistemului examinator oficial.

I. L. BASARABEANU

EXPOZIȚIA ȘCOLII DE MENAJ DIN IAȘI

O singură zi, — Duminică 28 c., — a fost deschisă minunata expoziție a acestei Școli model. Un numeros și select public a vizitat-o, — menționând în treacăt doar următoarele Doamne sau familii întregi: El. Meissner, General Botez, Sturdza, Lambrino, Țintu, Pilat, M. Naum, P. Bogdan, Col. Roiu, Petrovanu, Clem. Șumuleanu, George Pascu, Iordan, David, Gh. Florea, Ilie Florescu, Menciu, Alexa, D. Dimitriu, Col. Lupu, Munteanu, Teodoru, Cazacu, Sion, Ionașcu, Hurmuzescu, Dr. Lucia Borcea, Prassa, Hefter, Alexandrescu, Dragomirescu, col. Zamfireacu, Țintilă, Ioaniu, ș. a.

Toți s'au întrecut în a elogia conducerea Școlii încredințată destoiniciei D-nei Magda Comăniță și opera harnicelor albine lucrătoare a căror râvnă și ținută distinsă, a impresionat mult.

Au expus toate cele 5 (cinci) secții, și anume: *Secția bucătăriei* dirijată de D-ra Mușat, iar ca secondantă D-ra Comșulea; *secția spalat-călcat* condusă de D-ra Bărbulescu; *secția țesătortei* D-ra Pr. Ionescu; *secția lucru manual* a D-nei Vântu și cea de *ornamentație casnică*, — a D-rei Susane Popovici.

Secția bucătăriei, și care a dat cel mai greu examen zilnic în cursul anului în restaurantul școlii ce a funcționat în excelente condiții, — servind și o serie de banchete strălucite în școală sau chiar în oraș, — expune acum în vasta sufragerie: torte, cozonaci, prăjituri și fursecuri, preparate de pește cu aspic și maioneză, ce stârnesc admirația unanimă, precum și dulcețuri și compoturi, rânduite pe etajere.

Secția spălat-călcat, reputată deasemeni prin comenzile efectuate zilnic, — expune acum: rufărie de damă și bărbătească

(Continuarea în pag. II-a)

Cinematografe

numai pentru femei

La New-York a luat ființă, de curând, cel dintâi cinematograf pentru femei. Noua sală de spectacol se numește „Embassy Theatre". Bărbații n'au accesul în această sală.

Se reprezintă acolo numai filme în care e vorba de ultimele mode, de gospodărie, de bucătărie, de rolul și activitatea femeiei chestiuni mondene etc.

Presa americană afirmă însă că entuziasmul publicului feminin va scădea foarte curând, pentrucă, nu se pot despărți sexele în nici o împrejurare.

SACRIFICIUL UNUI MEDIC

pentru propășirea științei

D-rul C. H. Bartow din Baltimore, studiind în China o boală ciudată, a vrut să ia cu dânsul câțiva bacili, pentruca împreună cu colegii lui din Statele-Unite să studieze boala. faptul nu i-a fost însă îngăduit de autoritățile sanitare.

Spre a putea totuși servi Știința, d-rul Batow a înghițit o cantitate de bacili și apoi a plecat în America.

Astăzi el zace bolnav, iar colegii lui studiază boala care până acum n'a putut fi determinată. In China mor anual sute de mii de oameni de această boală misterioasă.

DIN TOATA LUMEA

Visul revelator.— Ziarele din Budapesta relatează această ciudată întâmplare, al cărei erou a fost voiajorul comercial Farkas.

De câte ori acesta venea în orășelul Raska, ocupa întotdeauna camera No. 9 a hotelului „Ollo".

In ultimul timp însă, dormind în odaia hotelului, Farkas avu un vis ciudat.

Se părea că sălteaua se aprinde și că în câteva olipe focul se transformă într'o ploae de dolari.

De patru ori poposise Farkas la hotelul acesta și tot de atâtea ori visul i se repetase. Când văzu că și a cincea oară e victima aceluiaș vedenii, începu să răvășească patul. Taina nu fu zădarnică. Intr'un colț al saltelei, voiajorul zări o cusătură. Desfăcând-o, scoase un pachet în care se aflau două mii dolari și 120 monede austriace.

Și visurile pot fi uneori folositoare...

*

Cel mai mare aparat fotografic din lume a fost construit de curând în Statele-Unite și se află în posesia ministerului de interne.

Camera obscură e alcătuită din oțel, cântărește 3500 Kgr. și se pune la punct în mod automat printr'un mecanism electric.

Plăcile ce se întrebuințează la acest aparat au dimensiunile de 1,80 m. Aparatul servește în special pentru reproduceri, și redă imagini foarte clare.

*

Când artista e minoră.— Un caz nostim s'a întâmplat la Berlin.

La un cinematograf rula filmul „Das Mägdelein". Cenzura a interzis accesul persoanelor minore în sala de spectacol.

Intr'o zi, artista Berta Szeps, care a jucat rolul principal în acest film, s'a dus să asiste personal la rularea pe ecran. Direcția cinematografului făcuse pe această temă o reclamă zgomotoasă și se adunase un public imens ca să vadă actrița.

Când să intre însă în sală, Berta Szeps a fost oprită de poliție. Ce se întâmplase? Fata n'avea decât 16 ani.

Toate intervențiile au rămas zadarnice, întrucât ordinul era categoric.

Și astfel, fata care a ilustrat toate acele scene de orgii la care era oprit accesul tineretului, nu putea ea însăși să le vadă proectate pe ecran.

Ironiile dispozițiilor oficiale!

*

Mamele condamnate și copiii lor — In Franța, de câte ori e condamnată o femeie la închisoare, are dreptul să-și ia cu dânsa copiii mai mici de cinci ani.

Astfel se pot întâlni în închisorile franceze cei mai tineri pușcăriași din lume. Unii se hrănesc cu biberonul.

Chestiunea aceasta a provocat în ultimul timp vii discuții printre parlamentarii franceji. Ei vor aduce în Cameră o lege pentru înființarea unui institut infantil, în care să fie adăpostiți copiii mamelor condamnate, întrucât închisoarea poate avea cele mai rele influențe asupra vlăstarelor în cea mai fragedă copilărie.

Anul bugetar complimentar

București 2.— Ministerul de finanțe pregătește un proect pentru reîntroducerea anului bugetar complimentar el constă din trei luni din anul următor, pentru încasarea și plata restanțelor.

x Inainte de a pleca la băi, abonați-vă la ziarul „Opinia". — Abonamentul lunar costă lei 100.

CRONICA FILOLOGICĂ

EPIDEMIA LUI Z.

de AUGUST SCRIBAN
profesor

Felul de a pronunța se ia de la om la om, ca și moda, ori ca și epidemia. Unul vede că altul poartă pantofi în loc de ghete, și hop și el părăsind ghetele și adoptând pantofii cu toate că e iarna și-l cam strânge gerul pe la gleznele acoperite de niște sărăcăcioși ciorapi albi (pe care-i maschează cu niște ghetre cafenii ieșite de soare). De ce nu umblă cu ghete (calicul dracului!) ca să nu i se mai vadă sărăcia? Curat vorba ceia:

Ce porți, leleo, chelbea'n cap?
Dacă-i moda, ce să fac?

Așa și cu epidemia: se prinde de tine fără să simți! Așa și cu pronunțarea când ești neînvățat.

Domnul Cârpoc, fost arielnic (împărțitor de pâne la cazarmă), fost furier la manutanță și actual „bărbier și subchirurg" sau chiar zgârietor de hârtie la percepția din Țicău, aude că unul zice *bazen* în loc de *basin* (fr. *bassin*), și hop că și el zice *bazen*. In copilăria mea, petrecută la Galați, când mă scăldam în basinul dela Dunăre, toți ghiorlanii ziceau *basin* și nici-unul *bazen*. De unde deci *bazen*? Din epidemie.

Cuvântul *kermesă*, franțuzește *kermesse*, vine dela flamandul *kerkmisse* (germ. *kirchmesse*), liturghia bisericii, hram, kermesă. De unde au scornit pastramagiii pronunțarea *kermeză*? Tot din epidemie.

Se zice *disertațiune*, *a disolva*, *a asista*, latinește *dissertatio*, *dissolvere*, assitere, sau fr. *dissertation*, *dissoudre*, *assister*. Dar domnul Cârpoc (ajuns chiar profesor) s'a molipsit de bâzâială și zice *dizertație*, *a dizolv* și *a azista!*

Apoi trage o raită la Roma și povestește că s'a plimbat pe *corzo! Corso*, măi tureatcă, îl apostrofez eu!

— Ba *corzo*, răspunde furios un prieten al lui, indignat de jandarmeria mea.

— Cum poate să fie *corzo*, măi plebeule, când e tot una cu românescul *curs*, ca și în *discurs*, *concurs*, *excursiune*, *sucursală*?

— Să lăsăm lucrurile în *suspenzie*, intervine altă tureatcă.

— Dacă le lași în *suspenzie*, am să te scot la *penzie*, ripostez eu.

Toți trei se uită indignați la mine, mai ales că-i mai amenință cu scoaterea din *subzistență* și cu *expulzarea*.

In acest timp sosește și defunctul Sinigaglia, care când aude c'au pronunțat *corzo*, se face foc și pară și le zice că-s vrednici să mănânce *orzo* (rom. *orz*).

— Ei, și dacă se zice *orzo*, de ce să nu se zică și *corzo*?

— Pentru că *orzo* vine din latinul *hordeum*, și de aceia zice și Românul *orz*. Dar *corso* vine din *cursus*, și de aceia zice și Românul *curs*.

Din cei ce discutau asta, nu mai trăiește de cât unul, scos în adevăr la pensie, după cum i-am cobit eu.

(Continuarea în pagina II-a)

Bon No. 41
de participare la marile
Premii gratuite
oferite de Societatea
„Asigurarea Românească și Țărănească"
50.000 lei numerar
Detașați seria complectă

ISOCHROM FILM

Acest film este extrem de sensibil şi înlesneşte poze minunate, clare la orice vreme. Se potriveşte la orice aparat. De vânzare pretutindeni.

„Fulgerul din Bucureşti"

Boiangerie şi curăţătorie chimică

Fabrica Str. Dragoş Vodă 25 | Biroul Central Str. Cuza Vodă 3 Filiale Str. Lăpuşneanu 15.

Spălătorie mecanică pentru lenjuri. Execută orice comandă în 8 zile. Primeşte pentru curăţat şi vopsit chimic.

Toalete de damă, haine bărbăteşti, pardesie de domni, mantouri de damă, haine albe ofiţereşti, perdele, covoare, bumbac, lână, mătasă, cu kilogramul, în orice culori. Spală gulere în mod mecanic. PREŢURI REDUSE

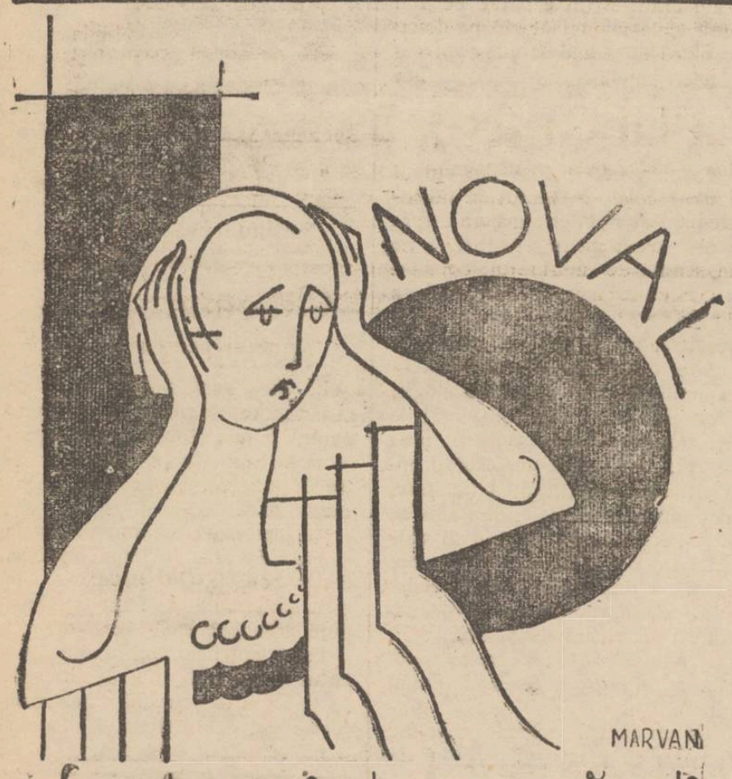

La dureri de cap, răceli Junghiuri, gripă, guturai LUAŢI NOVAL

INSECTOMOR

REPREZENTANT GENERAL ŞI DEPOZITAR

L. E. COCKHILL & Co.

STRADA BARAŢIEI 35, Etaj I

BUCUREŞTI I

Reprezentant pentru Moldova : H. RABINOVICI Iaşi, str. Ornescu 8

Feriţi-vă de imitaţiuni. Cereţi numai bidoane originale

AVIZ

Aduc la cunoştinţa celor interesaţi că numai în ce priveşte carele mortuare pentru evrei, ele vor fi puse de azi înainte la dispoziţie de către „Epitropia israelită" a oraşului, iar pentru toate celelalte servicii în legătură cu înmormântările evreeşti cât şi pentru trăsuri de stradă, sunt la dispoziţia fiecăruia ca şi până acuma şi în condiţiunile cele mai avantajoase. Ofer trăsură cu un cal la înmormântări evreeşti cu 80 lei şi o trăsură cu doi cai cu lei 140 pentru toată înmormântarea.

Pentru orice informaţiuni în legătură cu înmormântările, rog a trece pe la biroul meu str. I. C. Brătianu 145, vis-a-vis de Sf. Spiridon. **Jean Grünberg**

DOCTOR

Mendel Avram

— Fost intern de spital —

Consultă zilnic între 8-10 a.m. şi 3—7 p. m

Boli de femei Boli interne Venerice, Sifilis

Iaşi, strada Costache Negri 15 (deasupra farmaciei Margulies)

DOCTORUL

R. DAMSKER

str. Ghica-Vodă No. 44-46

consultă zilnic

MEDICINA INTERNA SIFILIS şi GENITO-URINARE

între orele 8-11 a. m. şi 3-7 p m.

Diathermie şi băi de lumină

DOCTORUL

Enric Pekelman

Medic dentist

S'A MUTAT

în Str. Carol 44

lângă Fundaţia Ferdinand

DOCTOR

MARGARETA CORDESCU

medic secundar a maternităţii

Cons. zilnic între orele 1-4 şi 7-8

pentru boli de femei. Naşteri

In str. Mârzescu 16

SOLO CLECNER

AVOCAT

str. Lăpuşneanu No. 25

Eftin şi Bun

găsiţi la tapiţeria Modernă

Lei 250 somieră de pat
Lei 350 divan fără ladă
Lei 550 dormeză fără ladă
Lei 750 dormeză cu ladă
Lei 950 divan cu ladă modern
Lei 1450 canapea lustruită cu oglindă

Toate acestea sunt foarte bine lucrate; cercaţi şi vă veţi convinge. Ambalez mobile, aranjez perdele. Chemat prin c. p. vin la onor client pentru orice comandă sau reparaţii. **GH. GHERSON**

Str. Sf. Lazăr 19 vis-a-vis de Fabrica de Oglinzi, lângă Plevna

AVOCATUL

IZU SEGAL

S'A MUTAT IN

str. Elena Doamna No. 26

colţ cu str. Anast. Panu

EXPOZIŢIA

Şcolii de Menaj din Iaşi

(Continuarea din pagina I-a)

precum şi haine, perdele, draperii' servicii de masă, şi broderii, fie integral lucrate, fie numai curăţate, iar albiturile spalate fin şi calcate ireproşabil, par o spumă revărsată pe mese şi'n galantare.

Secţia ţesătoriei prezintă: covoare româneşti şi persane, carpete, cusături româneşti ce reţin admiratorii.

Secţia lucrului manual, — deasemeni broderii alese. Pe conducătoarea atelierului am avut satisfacţia a o mai elogia cu alt prilej.

In fine, o notă originală şi elegantă în deosebi e *secţia ornamentaţiei casnice*, — oferind din belşug: Sabloane de pictură pe obiectele expuse, perine, şorţuleţe, feţe de mese, delicioase păpuşi, apoi Kimonouri şi paravane. Talentata conducătoare a mai pavoazat sălile atâtor prânzuri de gală, oferind şi menu-urile pictate zi de zi, — cultivând simţul estetic al fetelor.

Expoziţia s'a bucurat de un succes moral desăvârşit; — credem că şi cel material deasemeni, după simpla apreciere că toate produsele bufetului (secţia bucătăriei) s'au consumat ori vândut integral; deasemeni celelalte secţi, fiecare vizitator reţinându-şi o amintire sau un obiect útil şi artistic, mărturie a realizărilor acestei şcoli numai după un an,— ceea ce a îndreptăţit pe venerata D-nă Meissner să spună: „că se află în faţa roadelor unei şcoli funcţionând parcă de ani de zile".

Grădina aranjată, sălile frumos decorate, ordine şi gust pretutindeni frapau încă dela intrarea în acest stup de hărnicie românească, a unei instituţii *practice*, pe care putem compta în educarea viitoarelor gospodine care vor aprinde candelele în cel mai umil sătuc.

Asemenea şcoli sunt dintre cele menite a sta ca pârghii desvoltărei noastre, social-economice, făcând operă pozitivă.

Cinste şcolii de menaj, împărţindu-şi laurii bine meritaţi: Direcţiunea pricepută şi activă, Corpul Profesoral select şi elevele harnice, dintre cari marea majoritate vor fi în curând „diplomatele sale". *Cezar Cristea*

Excursie în străinătate

a cercetaşilor ieşeni

Cercetaşii în vârstă de la 16 ani în sus, care vor să meargă cu consimţământul părinţilor, în Elveţia la Kandersteg, 9 zile şi de aici la Vincennes lângă Paris, 9 zile, vizitând şi expoziţia colonială—se vor adresa în ziua de Vineri 3 Iulie a. c., la sediul cohortei „M. Kogălniceanu" (lic. Internat", ora 16, sau subsemnatului ori când, timp de 4 zile. In trecere vor vizita: Buda-Pesta o jumătate zi, Viena jum. zi, Kandersteg 29 Iulie—7 August, Berna, Paris 9 zile, în tabără dela Vincennes, în care timp se va vizita şi expoziţia colonială.

La întoarcere se va vizita Lausanne, Montreux, Milano, oprire jum. zi, Veneţia şi la 22 August întoarcerea în ţară.

Cercetaşii complect echipaţi, vor depune suma de 4000 lei, iar restul până la 10000 va fi complectat de Comandamentul Marei Legiuni.

Informaţii precise la subsemnatul. Sănătate!

Comand. coh. „M Kogălniceanu"
Medic căpitan *Dr. Sabaresse*

SCHIMB DE TELEGRAME

INTRE M. S. REGELE ŞI MITROPOLITUL MOLDOVEI

CU PRILEJUL SOLEMNITĂŢII DE LA CETĂŢUIA

Cu ocazia hramului mânăstirei Cetăţuia, I. P. S. S. Mitropolitul Pimen a trimis M. S. Regelui Carol II următoarea telegramă:

„Astăzi, cu ocazia prăznuirei hramului mânăstirei Cetăţuia, unde acum douăzeci ani, Aurel Vlaicu a făcut primul zbor de aviaţie, în admiraţia Marelui Rege Carol, însoţit de Familia Regală, şi a învăţătorilor străini, veniţi pentru serbarea jubileului Universităţii ieşene, — în faţa unui public numeros de militari şi civili am săvârşit slujba pomenirei lui şi a celorlalţi eroi ai aviaţiei, spre slava armatei române".

*

Inaltul Prelat a primit următorul răspuns:

„M. S. Regele mă autoriză să vă exprim înaltele sale mulţumiri pentru buna pomenire a eroilor aviaţiei române".

Secretar particular al M. S. Regelui. *C. Dimitrescu*

Doi profesori americani

au vizitat Iaşul

D. B. S. Morgan, profesor de agricultură la universitatea Columbia din New-York, însoţit de d. I. Barnard Gibbs, asistent de agricultură, (momentan stabilit la Belgrad), au vizitat Iaşu, unde au rămas două zile.

D. Morgan face o anchetă asupra situaţiei agricole din România, Polonia şi Jugoslavia. In acest scop a vizitat şi Iaşul, unde a cules numeroase informaţiuni.

Observaţiile făcute, le va strânge într'un volum ce va apărea în curând, la New-York.

Printre alte personalităţi, d. Morgan a vizitat pe d. Einhorn, directorul general al Băncii Moldova, încântat de a se putea întreţine în limba engleză, pe care d. Einhorn o stăpâneşte la perfecţie.

D-nii Morgan şi Gibbs. au părăsit aseară Iaşul. DAN.

UN INCENDIU FATAL

DOI COPII CARBONIZAŢI

Tatăl disperat, încearcă să-şi ucidă nevasta

Astă noapte, un incendiu a izbucnit la casa locuitorului Marin Gheorghescu din com. Slobozia-Iaşi. Focul a luat naştere de la coşul casei, din neglijenţa proprietarului.

Flăcările, au cuprins toată casa, unde se aflau doi copii împreună cu mama lor. Săteanul dormea în grădină.

Cei doi copii au fost complect carbonizaţi; iar mama a scăpat ca prin minune, neatinsă.

Locuitorul, care a crezut la început că moartea copiilor se datoreşte neglijenţei mamei, a încercat într'un moment de furie s'o ucidă pe biata femeie, lovind-o cu un topor. Insă a rănit-o numai la braţul stâng.

Săteanul a fost arestat.

Se fac cercetări.

Impresionantul accident din Tg.-Frumos

Un copil decapitat de tren

Tg.-Frumos 2.—O impresionantă nenorocire s'a întâmplat ieri în apropierea gării Tg. Frumos.

Un copil al muzicantului I. Stângaciu, jucându-se împreună cu alţi copii, pe linia ferată, a fost surprins de trenul personal Iaşi-Paşcani care i-a tăiat capul.

Imediat au fost înştiinţate autorităţile care au deschis o anchetă.

Bâlciul anual.— Pe platoul iarmarocului de vite, au început să sosească voiajorii cu panoramele pentru bâlciul anual care va ţine până la 12 Iulie a. cr. O delegaţie din partea primăriei înparte tuturor solicitatorilor locuri pentru prăvălii.

Preţul pâinei. — In urma consfătuirilor pe care le-a avut primăria cu brutarii, s'a căzut de acord, scăzându-se pâinea la 6 lei albă şi 4 lei neagră.

Intâlnind pe dl. primar Manoliu şi pe ceilalţi membrii ai comisiei, mi-au declarat că speră ca în curând să mai obţie o reducere la preţul pâinei.

Sportive: Sâmbătă 4 Iulie a. c. se va disputa pe terenul sportiv din localitate un match de footbal între echipele A şi B. ale soc. sportive „Macaby". Orchestra proprie va delecta publicul.

Calmet

LUCRARILE PARLAMENTULUI

1 Iulie

CAMERA — La o întrebare a d-lui D. R. Ioaniţescu, d. *C. Argetoianu* răspunde că legea cumulului va fi modificată.

Răspunzând d-lui Robu, *primul ministru* arată că va face o anchetă în Bucovina; iar d. *Hamangiu* afirmă că va da ordin magistraţilor bucovineni să amâne executările silite.

D. Mihalache optează pentru Prahova şi este declarat ales d. Vlădescu deputat de Muscel.

Incepându-se discuţia pentru modificarea reformei administrative, d. Ed. Mirto protestează în numele partidului naţ.-ţărănesc.

*

In şedinţa de noapte d. *I. Petrovici* vorbeşte la mesaj, elogiind guvernul, d. *Isac* cere ajutorarea ţărănimei, deoarece ameninţă un nou 1907. D. *Iorga* arată că liga contra cametei împrăştie ura în sate.

*

La SENAT d. *Lascar Moldovanu* protestează împotriva schimbării orarului.

D. Pilat cere lămuriri asupra acordului cu Germania, d. Manoilescu arată că România a obţinut avantaje economice.

Apoi ministrul industriei cere ca chestia restauraţiei să nu mai fie discutată în Parlament.

Se votează adresa de răspuns la mesaj.

EPIDEMIA LUI Z.

(Continuarea din pagina I-a

După L, N, R, popoarele germanice au obicei să pronunţe Z în loc de S. Astfel, Francejii zic *Alzas* (Alsace) după pronunţarea germană. Bucovinenii şi Ardelenii zic *penzie, perzonal, univerzitate, verzat* (în loc de *versat*, priceput) şi altele multe. Dar noi, neinfluenţaţi de asemenea pronunţare, nu trebuie să cădem în greşala lor.

Cât despre S între două vocale, acolo e şi mai mare greşală să pronunţi Z, când în limba latină şi franceză sânt doi S. Ast-fel, medicii, în loc să zică melinişte, îngrijorare, siclit (accentul pe si), care arată starea unui bolnav alarmat, zic *angoază*, când pe franţuzeşte e *angoisse* (din latinul *angustia*). Asta e o monstruozitate pentru cine ştie cum e corect. Hai, la urma urmei, *angoasă*. Dar *angoază*, măi subchirurgule şi felcerule, nu merge!

Din nenorocire, nu numai „subchirurgii" fac asemenea greşeli, ci chiar cărţile de şcoală sînt pline de ele, şi nimeni nu le vede! Ministerul are alte trebi! Dar e bine să dăm alarma (vorba vine) pentru ca şi ziariştii, al căror rol în formarea limbii e astăzi mare, să se ferească şi ei de a greşi şi să caute a deprinde publicul cu forme corecte.

Unul mi-ar riposta poate că aşa e mersul limbii şi că greşala comună face lege; iar altul mi-ar obiecta că „filologul trebuie să constate, nu să îndrepte", La asta răspund că nu e vorba de limba populară, în care filologul nu trebue să îndrepte, ci e vorba de literatură, pe care trebuie s'o pronunţi corect şi să nu laşi copiii să se deprindă cu forme greşite.

Copii rămân foarte multămiţi când le arăţi greşelile şi devin pe loc cei mai aprigi jandarmi ai limbii corecte. Sânt sigur că mulţi din cei ce vor citi aceste observaţiuni vor ţine samă de ele şi se vor feri de greşeli. De aceia, e bine ca ziarele să publice din când în când câte o cronică filologica pentru ca domnul Cârpoc, pe când îşi soarbe la birou cafeluţa şi bea „titiun", să se distreze şi cu asemenea... ocări!

August Scriban

INFORMAŢIUNI

x I. P. S. S. Mitropolitul Pimen a plecat aseară în vizită canonică la mânăstirele Neamţ şi Varatec.

Inaltul Prelat se va reintoarce Sâmbătă în localitate.

x Pe ziua de 1 Iulie a.c. a fost numit cântăreţ bisericesc la parohia Tarcău jud. Neamţ, d. Alex. Huian; iar la parohia Sabaşa jud. Baia d. I. Popovici.

x *Joi 2 Iulie la orele 6 p. m. are loc adunarea Delegaţiei Permanente, a clubului naţional-liberal din strada Lăpuşneanu No. 48, la ordinea zilei fiind chestiuni foarte importante.*

x *Societatea de Medici şi Naturalişi din Iaşi* ţine azi Joi 2 Iulie a. c. Şedinţă Ştiinţifică, la ora 8 jum. seara, în sala de curs a Institutului de Anatomie.

x Pe ziua de 1 Iulie, corul Mitropoliei a luat vacanţă până la 1 Septembrie a. c.

x Se precizează că *şedinţa Asociaţiei femeniste* dinaintea vacanţiei, va avea loc mâne Vineri ora 5 jum. p. m. la şediul din str. Buzdugan No. 8.

x Doctorul BRENER *specialist mamos*, boli de femei, consultaţii

Ştiri poliţieneşti

INTRE SOACRA ŞI GINERE INTERVINE PUBLICUL

şi sparge geamurile la o cârciumă din Tg.-Cucului

Un scandal neobişnuit a fost adus la cunoştinţa poliţiei.

Crăşmarul Manole Bercovici din str. Cucu No. 56 era în raporturi rele cu soacra sa. Ea locuia cu chirie în oraş. Astă noapte la ora unu, soacra a venit la casa lui Manole Bercovici. Acesta însă nu voia s'o primească.

Intre timp se adunase o mulţime de lume în faţa cârciumei.

Publicul luând partea bătrânei, a început să vocifereze şi apoi să spargă geamurile cârciumei, voind să devasteze localul.

Bătrâna a fost luată în casă de către ginere, şi manifestaţia a încetat.

Intre timp, sosind poliţia, publicul a fost împrăştiat.

Un accident de muncă

s'a întâmplat la fabrica Textila dela Copou. Lucrătorul Ion Kinac, originar din Vaslui, umblând la o maşină, i-a fost prinsă mâna dreaptă între roţi şi zdrobită. In stare gravă, nefericitul lucrător a fost transportat la spitalul Sf. Spiridon.

Jocurile de noroc

D. chestor Teodoru a fost informat că în multe cafenele au reapărut jocurile de noroc. In consecinţă, d-sa a însărcinat conducătorii circumscripţiilor poliţieneşti să facă anchete severe.

Aseară, d. inspector Pop şi comisar Sprînceană, făcând o descindere la cafeneaua Sapsa Abramovici din str. Uzinei No. 1, au găsit jucând barbut numeroşi locuitori. Banii şi zarurile au fost confiscate, iar cafegiul dat în judecată.

Arestări

Au fost duşi la poliţie: Carp Neculai din str. Trancu 28 pentrucă a furat o haină şi 600 lei dela locuitorul Simion din Bul. Brăteanu; prostituatele Aneta Băncilă din str. Zugravi 2, Sofia Votic din str. Silvestru 20, Maria Popescu din şos. Arcu 14, pentrucă acostau oamenii în stradă; Vasile Ciocârlă din str. Descălecătoarei 12 pentrucă a furat 400 lei dela Onofrei Prichici din aceiaş stradă; şi Zisu Rozenbaum din Podul Iloaei pentrucă încerca să vândă la o regie nişte frahte, a căror proprietate nu o putea proba.

Diverse

Băiatul Ilie Timofte din str. Zugravi 84, a înebunit ieri subit, începând să devasteze casa. Cu mare greutate a fost legat şi dus la poliţie.

— Autorităţile poliţieneşti au fost înştiinţate că comuniştii intenţionează să împrăştie manifeste.

In legătură cu aceasta, au fost duşi ieri la poliţie Ion Constantinescu din pavilioanele c. f. r. Iaşi şi Teofarnica Venera din Cetatea Albă.

— Ion Odolosa din serviciul d-lui Lache Stănescu din Bul. Ferdinand 31, s'a plâns poliţiei că stăpâna lui i-a spart capul, cu o sticlă. REP

ABSOLVENŢII
LICEULUI INTERNAT

Iată lista absolvenţilor Liceului Internat din Iaşi:

Cl. VII A.

Bucur D-tru (şeful promoţiei), Bulancea I., Călinescu O., Cihodaru D., Druckman E., Georgescu G., Ionescu Th., Iancu I., Lototchi B., Lupu S., Malamen B., Mardare V., Munteanu M., Muşat S., Nanu G., Nemirovschi V., Niculescu I., Olaru V., Parfin I., Racoviţă N., Schlesser A., Simionescu N., Stoian T., Stoica I., Taşcă N., Ţincoca C., Ţincoca I. Ungureanu D. Vasiliu T.

Cl VII B.

Abramovici A., Burăh S., Dascălu M. Frăţilă H. Grigoriu M. Haulică A., Iosipovici E., Lazăr A., Laxer M., Lizocovici F. Matcovici A., Maximovici V., Paneghianţ T. Profiri N. Puniaş P. Siroici G. Ştefanescu M. Tanasă I. Teodoru C. Vasilescu D. Vasilescu I. Vesbianu G. Weisbuch A. Wexler E. Zaidman F.

In jurul groasnicului accident
de automobil din Huşi

Huşi 2.— Autorităţile locale au dispus facerea unei anchete asupra nenorocitului accident de automobil petrecut în apropierea oraşului nostru.

S'a stabilit că maşina No. 60 din Stălineşti, venea din Basarabia spre Huşi, având ca pasager pe d. profesor Ion Codrescu din localitate.

Pe la ora 10 seara pe o ploae deasă, maşina a ajuns la podul de la Gura Văei. Din cauza noroiului maşina a derapat răsturnându-se sub pod.

Proprietarul sărind la timp nu s'a ales de cât cu spaima. Profesorul a scăpat cu uşoere contuziuni. Şoferul Protop a fost groaznic mutilat.

Leontin

Aseară a sosit în localitate
Caravana FORD

A fost într'adevăr un spectacol impunător.

Astăzi, cele 14 maşini din care se compune caravana staţionează pe locul viran de lângă Teatrul Trianon, în faţa ziarului „Opinia".

Publicul amator va avea cea mai bună ocazie să admire toate modelele Ford şi să facă o primblare de încercare.

La cinematografe, în matineu, va rula astăzi un film „Ford" reprezentând pe M. S. Regele împreună cuprinţul Nicolae şi voievodul Mihai, asistând la plecarea Caravanei din Bucureşti.

Filmul mai reprezintă construcţia automobilelor Ford la Detroit-America.

Moldova Comercială Iaşi
Agent principal „Ford"
pentru Moldova şi Basarabia

Impresii teatrale

Premiera de eri seară
a teatrului „Piccadily"..

Teatrul local de vară a prezintat eri seară, prima „comedie muzicală" din repertoriul stagiunii. *„Iţi jur că nu te-am înşelat..."*, tip perfect de vodevil, a prilejuit încercatului autor dramatic *Adrian Pascu* să adapteze o piesă de succes sigur.

Mediu total de farsă, cu încurcături şi situaţii comice,—căreia i s'a adăogat muzici delicioase.

Trupa de la „Piccadily", strunită de maestrul Cuzinschy a obţinut un succes net.

D-nele Anicuţa Cârjă-Vlădicescu Nora Piacentini, Lily Flodor, Venera Stamatian, Sia Antoniu, Lisica Petrăchescu şi D-nii I. Băjescu-oardă Aurel Munteanu, Justin Handoca, I. Aschenazy, Fanny Alexandrescu, N. Antoniu, Geo Răzvan, C. Protopopescu, Victor Handoca, N. Venias, N. Stoicescu şi C. Şarambey, au fost răsplătiţi cu aplauze furtunoase.

Frapant, dansul comico-acrobatic al dansatorilor Kesterfield ca şi exibiţia girls-urilor „Piccadily". Montarea, de bun gust.

In genere, un spectacol recreativ, amuzant, toxic ideal pentru o seară, când vrei s'o pierzi cu folos. Interim.

Spectacolele zilei

Unde mergem astăzi?..
2 Iulie

Teatrul „Piccadily" (fost Select). Piaţa Unirii. — *„Iţi jur că nu te-am înşelat"*, comedie muzicală, adaptată de Adrian Pascu.

Teatrul Pomul Verde.— *Bar-Mitzwa Bucherl.*

Cinema Trianon.— Trupa *V. Maximilian* prezintă *Automat Bar* comedie muzicală. Ecranul prezintă: *Nebuniile tinereţii* cu *Liane Haid, Lucie Englich şi Ralph Artur Roberts.* Al doilea film: *Revolta din Singapore* cu *Estela Taylor.* Journal *„Paramount".*

Cinema Sidoli. — *„Aviatorul"* cu *Douglas Fairbanks jr.* şi *„La Tandresse"* cu *Jefersohn Colin* şi Jean Toulout.

Cinema Elysée.— *„Focul gloriei"* cu Betty Compson şi *„Jeanine"* cu *Coleen Moore* şi Garry Cooper. (Filmul Jeanine este prezentat în această săptămână pentru ultima oară la Iaşi).

Cinema Ghelţer. — *„Idiotul"* cu *Lon Chaney* şi Ricardo Cortez, *„Orlow"* cu *Ivan Petrovici,* Vivian Gibson şi George Alexander şi *„Calul salvator"* cu Fred Thomson.

Berăria Luther (Piaţa Unirei) Renumitul Jaz Vermont. Bufet copios cu cele mai delicioase mâncăruri calde şi reci. Supeuri speciale: Bere şi vinuri din pivniţele *„Luther"*. Seara dancing în ritmul Jazului Vermont.

Nu plecaţi la munte sau la mare până nu v'aţi abonat la ziarul „Opinia". Abonamentul lunar lei 100.

CUM VA DECURGE
EXAMENUL DE BACALAUREAT

Sâmbătă 4 Iulie, începe examenul de bacalaureat. După cum am mai anunţat, la Iaşi vor funcţiona patru comisiuni la: Liceul Internat, liceul Naţional, liceul de fete „Oltea Doamnă", şi o comisiune pentru liceul de băieţi şi fete „Mihail Kogălniceanu".

In dimineaţa de Sâmbătă va avea loc la liceele respective, prezentarea candidaţilor.

A doua zi, adică Duminică 5 Iulie, ora 8 dim. candidaţii vor fi prezenţi la licee, când se va da prima probă scrisă, care constă din limba română.

In după amiază aceleiaşi zile, se va ţine a doua probă scriptică ce va consta dintr'un obiect de ştiinţe: matematici, fizico-chimice, sau ştiinţe naturale (la alegerea candidatului).

La aceste lucrări scrise, se vor da câte 3 subiecte, dintre care candidatul poate să-şi aleagă materia după dorinţă.

După declararea rezultatului dela proba scrisă, se va fixa data oralului.

Fiecare candidat va fi examinat câte 10 sau maximum 15 minute de obiect.

Se vor examina în serie de câte 6 sau 8 elevi.

*

Primul mininistru d. Iorga, a revenit asupra dispoziţiilor ce le luase la inceput cu privire la ţinuta candidaţilor.

Ei vor putea să se prezinte în orice haine, ţinuta nefiind obligatorie. V.

INFORMAŢIUNI

x O situaţie jalnică e cu neachitarea salariilor diferitelor categorii de funcţionari.

La Universitate, nu s'au putut încasa de luni de zile salariile profesorilor universitari, ale şefilor de lucrări, subvenţiile căminurilor studenţeşti şi sumele destinate laboratoarelor.

Sunt mulţi profesori universitari suferinzi, cari neputând încasa salariile nici pe lunile Mai şi Iunie, au făcut împrumuturi pe la bănci, în contul salariilor, plătind dobânzi destul de simţitoare.

Ca astăzi, n'a mai fost nici odată!

x In urma suprimărei bugetare a posturilor de misionari ortodoxi eparhiali din ţară, congresul acestei asociaţiuni care urma să aibă loc la Iaşi în toamna anului curent, a fost amânat.

Despre aceasta, Mitropolia a înştiinţat toate eparhiile ortodoxe din ţară.

x *Excursiile studenţilor de la fac. de ştiinţi.* — Joi 10 Iulie, ora 11 noaptea, studenţii şi studentele de la secţia Botanecă, de la fac. noastră de ştiinţi, vor pleca cu trenul de Cernăuţi, la Câmpul Lung din Bucovina.

Studenţii pleacă în excursiune ştiinţifică, sub conducerec d-lui propus Alex. Popovici, şi ei vor trebui să aibă la dânşii şi carta de student cu fotografie, pentru a se putea bucura de reducerea de 50 la sută pe căile ferate.

x In urma ordinului direcţiunei generale c. f. r., regionala Iaşi a dispus ca, cel mai târziu până la 15 Iulie, toate birourile ceferiste să înfiinţeze vestiare, pentru uzul funcţionarilor.

x In consiliul de administraţie al Băncii Agriculturei, d. Florin Zaharia deputat de Iaşi, a obţinut ca operaţiunea de asanare a datoriilor agricole pentru Moldova să se facă începând cu jud. Iaşi.

Prin stăruinţa d-lui Florin Zaharia, Iaşul a fost ales între primele opt judeţe din ţară, unde Banca Agriculturei îşi va începe activitatda.

x *Căsătorie.*—Duminică, 5 Iulie ora 9 seara va avea loc căsătoria religioasă a distinsei D-şoare *Florica L-t Colonel I. Roiu* cu d-l Căpitan *I. Girescu.*

Ceremonia religioasa se va face la biserica Sf. Spiridon.

Nuni: D-na şi D-l *General I. Teodorescu.*

D-şoara *Florica Roiu* este nepoata regretatului *Colonel Renescu,* un ostaş întegru, şi a defunctei *Aglaia Renescu,* una dintre cele mai distinse institutoare-directoară, cu care corpul didactic din Iaşi s'a onorat şi se onorează prin urmaşii cari cinstesc memoria părinţilor.

x Dacă plecaţi la drum, nu neglijaţi a vă procura *Trusa Sanitară* (Farmacia de casă) conţine medicamente de primă necesitate adunate într'o pungă impermeabilă şi comodă. Necesară turiştilor, cercetaşilor, mobilizaţilor şi în ori ce casă. Depozit Farmacia Werner Iaşi, Piaţa Unirei. 16

x D. prim ministru N. Iorga a conferit răsplata muncei pentru biserică, clasa I. preotului Gh. Bicleanu paroh în Bîngeşti-Paşcani jud. Baia, pentru activitatea pastorală rodnică timp de 50 ani.

x Societatea „Poliţistul" a funcţionarilor chesturei Iaşi, va deveni în curând persoană juridică,

Licenţiaţii şi doctorii
facultăţii de drept din Iaşi

Următorii studenţi au fost declaraţi licenţiaţi şi doctori, ai facultăţei juridice din Iaşi, în sesiunea Iunie:

Licenţiaţi

Apostol Carol, Băncilă Ioan, Bârsan Sanda, Begnescu Florin, Berceanu I. Nicolai, Berijan Virgil, Bobulescu Ştefan, Braunştein Felix, Bulancea Nicolai, Butman Mihail, Caciulcov Vasile, Cadelcu Emil, Chiratcu Vasile, Chistruga Alexie, Cocută Ioan, Codreanu Teodosie, Cohn M. Jean, Cojocaru N-lai, Constantinescu N-lai, Craveenco Vladimir, Dafinescu Ioan, Dobre R. Neagu, Elelaninov Serghie, Faingherţ Ita, Freiberg Israil, Furnică Zaharia, Gaman Emanoil, Goldschläger Zica, Grecov Alexandru, Grinberg Pincus, Gulevici Stanislau, Haritonov Const. Ianculescu Eugen, Ionescu Haralamb Păun, Ionescu M. Gheorghe, Jippa Ioan, Lazarovici Lea, Löbel Leo, Lucinescu Dumitru, Măgdăliniş Mihai, Mairovici Sloim, Melicsohn Elisa, Mittelman David, Nanu Stancu. Nuţă Alexandru Perciun Sozont, Polack Idel, Popescu I. D-tru, Potorac Vasile, Rădulescu Virgil, Ralea Atanasie, Rizel Avram, Rosetti Ioan, Rug Dumitru, Sachelarescu Petre, Samuel Şmil, Sandovici Florica, Schleisingher Mort, Schneer Eugen, Segal A. Ioina, Şehtman Keila, Sigall Louis, Simionescu Neculai, Şimşa Carol, Stan Alecu, Statov Alexandru, Ştefănescu Aurel, Stern Adolphe, Stoianof D. Serghie, Stoianov H. Sergiu, Ştutman Idel, Salaru Grigore, Seinfeld Matias, Ştefan Ioan, Toma Adrian, Tapov Alexandru, Vdoviaceac Vladimir, Vidraşcu Sveatoslav, Vrapciu Const. Wechsler Frida, Weinstein Avram, Wostradovschi Iacob, Reznic Moise.

Doctori: 1) I. I. Popovici 2) Const. Sion

Au fost declaraţi absolvenţi ai secţiei doctorat politic-economic: Botez Fr. Ioan, Cerchez C., Ferraru I. V., Petrescu Ghe., urmând a-şi prezenta tezele.

x **Bibliografie.**—A apărut revista învăţătorilor ieşeni, *Vremea Şcolii,* pe Iunie, cu articole semnate de d-nii: D. V. Toni, Gh. Al. Ciobanu, Gh. Chiriţescu, Lucian Predescu, A. Polcovnicu, C. Rollea, C. V. Dimitriu-Sineşti, D. D. Scorpan, Gh. Polcovnicu, etc. etc. Numeroase cronici şi informaţii.

Astăzi şi în fiecare seară concertează la

Berăria LUTHER

O nouă orchestră Jazz sub conducerea virtuosului violonist

VERMONT

In fiecare seară dela ora 10½ dancing special

Str. Anastasie Panu 55 VIZITAŢI Str. Anastasie Panu 55

Filiala Făbricei de Rame şi Pervazuri

„FULGER" J. Solomon Fii

sub conducerea renumitului maistru MARCU SEGALL

Se încadrează artistic orice tablouri, Oglinzi, Fotografii, Lucru de mână, etc. etc. cu preţurile fabricei. Se oferă gratuit o Toaletă de masă pentru orice încadrament ce trece de Lei 100.

INFORMAŢIUNI

x **Ziua cooperaţiei** se va serba Duminică în localitate cu o deosebită solemnitate.

La ora 10 dimineaţă, toate cercurile cooperatiste din oraş şi judeţ şi Federala se vor aduna în grădina federalei din strada Anastasie Panu, de unde toţi vor porni, în corpore, la biserica Bărboiu, unde se va oficia un serviciu religios, de către un sobor de preoţi.

Va urma, la federală o masă comună.

x *Rectificare.* — Din lista premiantelor dela şcoala primară de fete, „Carmen Sylva", s'au omis la zaţ numele a două fetiţe harnice şi cuminţi.

E vorba de *Eugenia Marcu* din cl. III ordinară, care a luat premiul întâi, cu media 9,11; şi *Maria Rabinovici* din cl. II ordinară, care a obţinut premiul întâi, cu media 8,91.

Facem rectificarea cuvenită şi transmitem felicitări fetiţelor silitoare.

x Şcoala normală de băeţi „Vasile Lupu" deschide mâne o frumoasă expoziţie de lucru manual, în str. Lăpuşneanu, magazinul Marcovici (lângă librăria Ornstein).

Expoziţia va fi deschisă dela 8 la 6 Iulie.

x D. av. Alfons Herovanu a fost ales membru în Uniunea avocaţilor din România.

x Cel mai sigur şi mai rentabil plasament se face actualmente prin cumpărări de efecte româneşti în condiţiunile cele mai avantajoase la Banca Emanoil Marcovici Iaşi strada Ştefan cel Mare No. 15.

Doamna Maria I. Marcopol cu copiii roagă rudele, prietenii şi cunoscuţii să ia parte la parastasul *de 6 luni ce se va oficia la mormântul de la Cimitirul „Eternitatea" Sâmbătă 4 Iulie a. c. la orele 10 jum. dimineaţă* pentru sufletul scumpului şi neuitatului lor soţ şi tată

Ioan C. Marcopol-Fleaşcă

LOC DE CASĂ de vânzare în str. I. Creangă No. 10. A se adresa la d. C. Alexandrescu str. Ciurchi No. 33.

BIROUL POPULAŢIEI caută 3 camere cu hol, magazie şi W. C. în centrul oraşului dela 26 Octombrie a. c. A se adresa d-lui Nicolau, Şeful Serviciului la Biroul Populaţiei.

DE VÂNZARE foarte eftin în str. Eminescu No. 6, mobilă şi obiecte de menaj.

DE VÂNZARE casă, teren 4500 m. str. Cerchez 3. Adresa Celesti P. Rareş 17.

DE VÂNZARE în condiţiuni avantajoase un imobil compus din şapte camere, hall, 2 antrete, dependinţe, instalaţie de lumină, apă, canal, bale modernă, curte grădină, terasă, pivniţă, situat în centrul oraşului, lângă Cinema Elisabeta, vizibil zilnic orele 12—4. Intermediari admişi. A se adresa la ziar.

Dr. Albert Ficler
din Bucureşti
medic balneolog confirmat
Consultă în lunile Iulie şi August în
BĂILE VATRA DORNEI
Str. Regele Ferdinand 24
(lângă Hotelul Traian)

LA CERNAUŢI se găseşte zilnic ziarul „Opinia" la chioşcul din piaţa Unirei (halta tramvaiului, precum şi la debitele principale din oraş.

Piatra dinţilor:

strică mult unei feţe frumoase. Mirosul urât din gură este respingător. Ambele defecte ale frumuseţei sunt cu desăvârşire îndepărtate, deseori întrebuinţând numai o singură dată pasta de dinţi **Chlorodont**, care înviorează gura atât de minunat. Dinţii au după întrebuinţare o strălucire superbă, ca de sidef, chiar şi pe părţile laterale, mai cu seamă dacă pasta este întrebuinţată pe **perla de dinţi Chlorodont**. Aceasta din urmă este executată special, având tăietura perilor cu totul adaptată dinţilor, dând astfel posibilitatea de a înlătura cu desăvârşire resturile de mâncare, cari putrezesc apoi în spaţiile dintre dinţi şi cari sunt cauza mirosului urât din gură. Pasta de dinţi, **perla**, de dinţi şi apa de gură **Chlorodont**, se pot cumpăra pretutindeni. Veritabile numai în ambalajul original albastru-alb-verde cu inscripţia „**Chlorodont**"

ULTIMA ORA

ŞTIRI POLITICE

Ardelenii se vor solidariza efectiv cu d. Maniu

Pregătirea demonstraţiei de Sâmbătă la Cluj

Bucureşti 2. — Naţional-ţărăniştii ardeleni pregătesc manifestaţia care va avea loc Sâmbătă la Cluj, pentru solidarizarea cu d. Maniu. Se pare că a triumfat punctul de vedere al bătrânilor. D-nii Ştefan Ciceo Pop şi Aurel Vlad au anunţat cei dintâi că-şi vor depune mandatele parlamentare la dispoziţia partidului. Gestul va fi, desigur, urmat de toţi parlamentarii ardeleni.

*

Ieri a avut loc la Cluj, în parcul oraşului, o masă în onoarea d-lui Gh. Crişan, prezidată de d. Al. Vaida. Aseară d. Crişan a plecat spre Bucureşti, pentru a înştiinţa conducerea centrală că Sâmbătă, se va duce la Bădăcini o nouă delegaţie ardeleană care va ruga pe d. Maniu să-şi retragă demisia. Este însă foarte probabil că d. Maniu va da publicităţii o scrisoare cu explicaţiuni mai precise asupra atitudinei sale.

DL G. G. Mironescu va vizita astăzi pe d. Maniu la Bădăcini; apoi va pleca în străinătate.

Casa partidului naţ.-ţăr.

Bucureşti 2. — Tribunalul Ilfov a autentificat ieri actele de constituire a „Casei partidului naţional-ţărănesc", organizată în felul instituţiei similare a partidului liberal,—cu un capital de 16 milioane lei, adunat din cotizaţiile foştilor parlamentari naţional-ţărănişti.

Ca subscriitorii ai capitatului, figurează d-nii G. G. Mironescu, I. Mihalache, Gr. Iunian, Virgil Madgearu, I. Lugoşanu, M. Ghelmegeanu etc.

Un răspuns al d-lui Averescu

Bucureşti 2.— In „Indreptarea" de astăzi apare un articol al d-lui mareşal Averescu, ca răspuns la recentele declaraţii ale d-lui Duca, în chestia restauraţiei monarhice.

Duelul Gh. Bratianu-I. Duca

Bucureşti 2.— In urma declaraţiilor făcute de d. I. G. Duca la Cameră, şi pe care d. George Bratianu le consideră insultătoare pentru d-sa, acesta din urmă a provocat la duel pe d. Duca.

Martorii d-lui G. Bratianu sunt d-nii general Suţu şi colonel Sturdza din aviaţie; iar ai d-lui Duca sunt d-nii general Mărdărescu şi G. Tatarescu.

O primă întâlnire a martorilor a avut loc aseară. Se pare că o ieşire pe teren va fi inevitabilă.

Un elev jugoslav se sinucide

fiindcă echipa română de foot-ball a ieşit victorioasă

Belgrad 2. — Matchul de foot-ball care s'a disputat Duminecă la Zagreb între echipele română şi jugoslavă, — a avut un epilog foarte ciudat.

In preziua concursului, tânărul Vlad Nedelcov, elev în cl. VI a liceului din Sf. Nicolau (Banat), a declarat colegilor că se va sinucide dacă echipa jugoslavă va fi învinsă.

Se ştie că matchul a fost câştigat, cu succes, de echipa românească. Acest lucru a dat prilej colegilor lui Nedelcov să glumească pe seama acestuia.

Dar elevul vorbise serios şi s'a simţit obligat să se ţie de cuvânt.

El a scris ieri o scrisoare; apoi a luat un revolver şi şi-a tras un glonte în cap, murind pe loc.

Faptul provoacă mare impresie.

NUMEROASE NOUI ARESTARI

în legătură cu prinderea lui Polisciuk

Spovedanii originale ale haiducului

Chişinău 2 — Despre dispariţia faimosului haiduc Ivan Polisciuk, nu s'a mai comunicat nimic.

Se pare că zvonul nu este întemeiat.

*

Ancheta în legătură cu arestarea banditului, a continuat, operându-se o serie de noui arestări.

La Ediniţi au fost arestaţi comercianţii Avram Zilberg, care finanţa pe Polisciuk şi Moise Friedman.

A mai fos arestat informatorul M. Schwarţman din Lipcani care îl ţinea la curent cu ştiri pe haiduc, înaite de a fi arestat.

In cursul dimineţii de astăzi, parchetul din Chişinău a mai dispus arestarea unui preot din Basarabia şi a comerciantului I. Moisă.

*

La primul interogatoriu ce i s'a luat i s'a cerut haiducului să povestească despre loviturile lui.

Dar Polisciuk, a răspuns:

—„Eu nu mă laud cu loviturile mele, căci ar fi o lipsă de modestie. Despre aceasta au avut grijă ziariştii cărora le mulţumesc pentru faima ce mi-au creat-o, şi pentru exactitatea cu care relatau faptele".

Despre femei, banditul a refuzat să vorbească. A declarat însă că o singură dată în viaţa sa de haiduc a comis o prostie, fapt care a atras după sine şi arestare lui, şi anume că s'a încrezut în femei.

La urmă, el a exclamat:

— „Cu femei să faci numai dragoste, din când în când; dar numai atât. Mai mult nu...".

*

Tot astăzi i s'a luat un interogatoriu şi nevestei legitime a haiducului. Coresp.

Inchisoarea veselă

Un caz la Ploeşti

Ploeşti 2 — In baza unui denunţ, parchetul a făcut aseară descindere la închisoarea din Ploeşti.

S'a constatat că fostul comisar Andrei Ionescu, condamnat pentru fraude, primea seara vizita amantei, d-na Alexandrina Duşescu.

Ambii au şi fost găsiţi în tandreţă, în cancelaria penitenciarului.

Alexandrina Duşescu, care-i funcţionară la prefectura de judeţ, a fost suspendată din serviciu. Ancheta continuă.

Sinucidere din dragoste

Bucureşti 2 — Tânăra Tereza Leibovici, în etate de 18 ani, din str. Raion 28, dăduse naştere unui copil. Dar prietenul ei a părăsit-o.

Intr'un acces de disperare, Tereza a inghiţit o cantitate de otravă. In stare destul de gravă, a fost transportată la spitalul Colentina.

x **La Vaslui** ziarul „Opinia" se află de vânzare la Librăria „Grosswald" până la ora 12 noaptea.

ORA 3

Partidul liberal nu lasă pe d. Duca

să se bată în duel cu d. Gh. Brătianu

Bucureşti 2.— Sfatul parlamentar al partidului liberal întrunit astăzi, a votat o rezoluţie în care spune că partidul îşi însuşeşte declaraţiile d-lui Duca, făcute la Cameră, deoarece ele erau bazate pe fapte şi realităţi.

O provocare la duel în asemenea împrejurări este o diversiune care nu cadrează cu regimul parlamentar.

In consecinţă partidul întezice şefului său să se bată în duel.

Martorii d-lui Duca au comunicat martorilor d-lui Brăteanu că incidentul este politic şi nu poate fi rezolvit pe calea armelor.

Incheierea strălucită

a zborului în jurul pământului

New-York 2.—Aviatorii Post şi Gotty au terminat raidul sosind astă noapte la New-York. Ei au fost primiţi cu entuziasm extraordinar de un public imens.

In întâmpinare au ieşit şi celebrii aviatori Lindberg şi Chamberlin.

Ocolul pământului a fost făcut în 8 zile, 15 ceasuri şi 55 minute.

Cum a fost executat

vampirul din Düsseldorf

Berlin 2. — Peter Kürten a fost executat astăzi dimineaţă la ora şase, în curtea închisoarei din Colonia. Kürten a petrecut noaptea liniştit scriind scrisori către familiile victimelor şi cerând iertare.

A păşit spre ghilotina repede şi liniştit. Execuţia a fost îndeplinită de celebrul călău Gadeke din Magdeburg.

Greva generală în Spania

Madrid 2.—In toată Spania s'a declarat grevă Situaţia este neliniştitoare la Valencia, Malaga şi Sevilla. Guvernul a trimis trupe.

Căldurile ucigătoare din America

New-York 2.—Căldurile sufocante fac mereu victime. Ieri au murit de insolaţie 230 persoane. In săptămâna aceasta numărul total al morţilor trece de 800.

ŞEDINŢA CAMEREI

Bucureşti 2. — In şedinţa de astăzi dimineaţă a Camerei d *Isac* (Liga contra cametei) relevând o aluzie a d-lui Iorga a cerut să se lămurească faptul dacă d. Stere este sau nu vinovat.

D. *Ing. Mareş* a cerut dosarul comenzei locomotivelor din Germania.

D. Gruia raportor, a susţinut proectul de modificare a legii administrative.

D. *Franasovici* (liberal) a aprobat proectul.

Vampirul din Düsseldorf

a fost executat astăzi

Berlin 2.— Condamnarea la moarte a lui Petre Kürten, vampirul din Düsseldorf, a fost confirmată ieri de guvernul prusian.

Execuţia prin ghilotinare, a fost fixată pentru astăzi dimineaţă 2 Iulie, în curtea închisorii din Köln.

Conform legii, ordinul de executare a fost comunicat lui Kürten ieri după amiază.

Vampirul, care s'a arătat până acum de un cinism neasemuit, a fost dintr'odată cuprins de frică în faţa morţii.

Aseară s'a construit ghilotina în curtea închisorii din Köln.

Petre Kürten

S'au reluat tratativele franco-americane

România a dat răspuns la propunerea Hoover

Paris 2 — Tratativele cu delegaţii americani au fost reluate ieri după amiază.

D. Mellon a comunicat răspunsul sosit din Washington la nota franceză. Discuţiile au continuat astăzi dimineaţă.

Consiliul francez de miniştri se întruneşte astăzi.

*

New-York 2. — Senatorul Harrison a declarat că, dacă nu se va face acord la Paris, America va realiza moratorul, fără participarea Franţei. *

Berlin 2.—Ambasadorul american a avut ieri o întrevedere cu d. Curtius.

Germania n'are tendinţa să intervie, în nici un fel, în diferendul franco-american.

*

Bucureşti 2.—Guvernul român a expediat ieri răspunsul său, la propunerea de morator a preşedintelui Hoover.

Răspunsul român a fost fixat în acord cu Franţa, cu Mica Antantă şi cu Polonia.

Textul va fi publicat astăzi.

Directorul Conservatorului intervine

pentru a se achita salariile

D. Bârsan, directorul Conservatorului, a trimis astăzi d-lui primministru N. Iorga, următoarea telegramă:

„In numele corpului profesoral, cu profund respect şi plecată supunere rog pe Excelenţa voastră să binevoiască a interveni pentru achitarea salariilor noastre neplătite pe lunile Mai şi Iunie".

Directorul Conservatorului din Iaşi
MIRCEA BÂRSAN

Se vor scădea dobânzile

la Casa de depuneri

Bucureşti 2 — D. ministru Argetoianu a avut aseară o consfătuire cu d. Aghelescu guvernatorul Băncii Naţionale, în vederea normalizării pieţei financiare.

De oarece s'a constatat că o parte din public ridică bani dela bănci pentru a-i depune la Casa de depuneri şi consemnaţiuni, păgubind astfel, fără nici un rost, viaţa economică, — Ministerul de finanţe va micşora considerabil dobânda pe care o plătesc Casa de depuneri şi Casa de economie.

Ieri guvernul a dat un comunicat prin care dezminte categoric că ar avea intenţia să blocheze depozitele la bănci.

INFORMAŢIUNI

x Azi s'au pus în circulaţie noile monede metalice a 20 şi 5 lei, cu chipul M. S. Regelui Carlo II.

x **O comoară.**— In com. Gretieşti Hotin, mai mulţi săteni, lucrând la nişte săpături de pământ au dat peste o comoară care se compune din 400 monede vechi, evaluate la suma de 700 mii lei.

Sătenii şi-au împărţit comoara între dânşii. Dar copii lor au divulgat faptul.

Jandarmii fac ancheta.

x Tribunalul a fixat termen la 8 Iulie pentru judecarea cererii de concordat a fabrici de spirt Nicolina.

x Firma de cherestea Traubici & Waldman a fost declarată în faliment.

x In com. Buciumi—Iaşi, a fost arestat dementul Budală Ioan, care a evadat în urmă cu o lună dela ospiciul Socola.

x Banchetul în onoarea d-lui primar P. Bogdan, a fost definitiv fixat pentru Sâmbătă 4 Iulie, ora 8 seara, în localul şcoalei de menaj.

x *Laboratorul de Analize* Dr. Beceanu, Piaţa Halei Iaşi, execută în cele mai perfecte condiţiuni, analize complecte de urină. La cerere se pun la dispoziţie vase speciale pentru colectat urina.

x La şedinţa comitetului societăţii Croitorilor-patroni, a fost ales ca preşedinte de onoare, d. Natan Marcovici, vice-preşedinte Băncii de Credit Mărunt din localitate.

x Curtea de apel a ridicat ieri falimentul firmei „Furnica" G. Grümberg şi E. Fainştein; şi a menţinut declararea în faliment a firmei S Cars.

x D. prefect Ion Axinte, a plecat astăzi după amiază în judeţ, pentru a şi continua seria inspecţiilor.

x Tribunalul a confirmat ieri mandatul de arestare a comerciantului S. Biber din str. Mârzescu, acuzat de dare de foc.

x *Crema Khasya* nu conţine substanţe vătămătoare ca Mercur, Bismut, Plumb. Ea hrăneşte ţesăturile pielei, evitându-vă sbârciturile. Depozit: Farmacia Pollak, str. Ştefan cel Mare.

O declaraţie semnificativă

a d-lui P. Pogonat

D. Petru Pogonat s'a întors ieri din Capitală unde a avut o întrevedere cu d. mareşal Avernscu.

Intâlnindu-l la Palatul de justiţie, d-sa ne-a declarat următoarele în legătură cu zvonul de demisie din fruntea organizaţiei averescane locale:

—„In organizaţie domneşte armonie desăvârşită. Zvonurile de disensiune au ca scop să creieze intrigi.

„Transfugii şi supărăcioşii, fără voia şi fără ştirea lor au făcut lecţiuni foarte utile oamenilor politici.

„Acei care se agaţă de lucruri mici, sunt nedemni de partid şi de şeful lui. Cred că purificările de până acum şi-au îndeplinit complect opera. Deaceia te anunţ cu certitudine, că neînţelegerile din organizaţie sunt nedemne de partid". Ms.

Un local propriu

pentru filiala Crucei Roşii

In ziua de 16 Iulie, orele 5 p. m. se va ţine în localul Societăţii Crucea Roşie filiala Iaşi, str. Toma Cozma Nr. 5, licitaţie publică, cu oferte închise, pentru darea în antrepriză a construcţiei unui local propriu, care se ridică, la suma de 320.000 lei.

Odată cu ofertele, se va depune şi garanţia de 5 la sută în numerar.

Persoanele interesate pot consulta Devizul şi caietul de sarcini la sediul societăţii în orice zi de lucru între orele 1—3 p. m.

Preşedinta Societăţii
Crucea Roşie
Lucia Cantacuzino

ECOURI

x *D. Dr. Albert Ficler* din Bucureşti—şi-a reluat consultaţiunile pentru lunile Iunie şi August la *Băile Vatra Dornei*, în str. Regele Ferdinand 24 (lângă Hotel Trayan).

x Doctorul **Sebastian Pineles** specializat la Paris şi Viena în boli de copii şi sugaci consultă zilnic 8—10 dim. şi 2—5 d. a. în str. Şcoalei de Arte 9 etaj lângă soc Gimnastică Sport şi Muzică).

x Adevărata „cremă de lăcrămioare" se vinde numai sub inscripţia Farmacia şi Laboratoru Dr Beceanu

DOCTOR
Solo Schreifel
BOLI INTERNE
Boli de piele venero-sifilis
Raze Ultra-violete
Diathermie, Microscopie
Analize de sânge
Consultă zilnic între orele
9—11 şi 3—8[30] seara
str. Anastasie Panu No. 58
vis-a-vis de Palatul Administrativ

x *Crema Khasya* face să dispară ridurile (sbârciturile) feţei. Depozit. Farmacia Pollak str. Ştefan cel Mare.

x Ah! Dacă aţi întrebuinţa „Crema de lăcrămioare" aţi fi cea mai fericită consumatoare de cremă!

Incurajarea construcţiilor

Proectul depus la Cameră

Bucureşti 2.— D. Argetoianu a depus ieri la Cameră proectul pentru modificarea art. 17 din legea contribuţiunelor directe.

Modificarea are de scop încurajarea construcţiilor, prin următoarele prevederi principale:

Imobilele construite de la 1921 încoace, sau care se vor mai construi, vor fi fi scutite timp de zece ani dela plata impozitului elementar. Apoi, pentru alţi 5 ani, se va acorda o scutire de 50 la sută.

Cotele adiţionale vor urma acelaş regim.

Veniturile construcţiilor noi nu vor intra în calculul globalului, decât în măsura în care se va aplica impozitul elementar.

Deasemenea, pentru societăţile de construcţiuni, veniturile caselor noi nu vor intra în cadrul veniturilor impuse la global.

Vaticanul refuză

tratative directe cu Italia

Roma 2 — Papa a răspuns ieri la ultima notă a guvernului italian pe care o consideră nepoliticoasă.

Vaticanul declară că nu este satisfăcut de atitudinea Italiei şi că refuză a trata direct cu guvernul fascist.

Pregătiri entuziaste

pentru primirea lui Post şi Gatty

New-York 2.— Aviatorii Post şi Gatty au trecut prin Cleveland şi au continuat zborul spre New-York.

La New-York s'au făcut pregătiri extraordinare pentru primirea lor.

Va asista şi colonelul Lindbergh care le va înmâna premiul de 20,000 dolari (N. R. peste 8 milioane lei), pentru recordul de zbor cu aeroplanul în jurul pământului.

x Bătăturile le înlăturaţi sigur cu „Coricol".

Depozit: Farmacia Polak, str. Ştefan cel Mare.

TELEGRAMA

ONOR. SOC.

„Asigurarea Romînească şi Ţărănească"

I A Ş I

str. Lăpuşneanu No. 40

La tragerea care a avut loc la Bucureşti în ziua de 30 Iunie 1931 printre numeroasele poliţe amortizate, următoarele sunt la Dvs.:

1) D. Samoil Friedman-Podul-Iloaei str. Gării No. 26.
LEI 20.000 (două zeci mii) cu poliţa No. 700 Tarif B.
2) D-na S sea Meitis din Chişinău str. Pavliscaia No. 20.
LEI 20.000 (două zeci mii), cu poliţa No. 118569 tarif A.
3) D-na Evdochia Cioclu din Chişinău str. Ioan Sârbu No. 12.
LEI 20.000 (două zeci mii), cu poliţa No. 172091 tarif A.

Rugăm urgenta achitare

DIRECŢIUNEA GENERALĂ

Aveţi Haine Uzate?

Aduceţi-le la **Depozitul stofelor str. I. C. Brătianu 93 etaj** (casele Rohr) unde primiţi în schimb

3 metri stofă Englezească

Mii de persoane au fost servite de noi cu stofe în schimbul hainelor vechi rămânând complect mulţumite şi la rândul lor ne-au recomandat altă clientelă.

x **Inainte de a pleca la băi, abonaţi-vă la ziarul „Opinia".** — Abonamentul lunar costa lei. 100,

ANUL XXVII No. 7249

ABONAMENTE
Lei 1000
"
A
IAŞI.-

3 LEI EXEMPLARUL

OPINIA

ZIAR POLITIC COTIDIAN

SAMBATA 4 IULIE 1931

ANUNCIURI
se primesc la toate
AGENŢIILE DE PUBLICITATE
şi la
ADMINISTRAŢIA ZIARULUI
Iaşi. — Strada Lăpuşneanu 37

Telefoane: Redacţia 391 / Administraţia 394 / Serviciul de noapte 367

Fundaţiunea „Regele Fer
Bucureşti
Str. Ştirbei Vo
(Adm. Dom. C

IDEI ŞI FAPTE

REGIMUL SPECIAL PENTRU BASARABIA

UN PRELUDIU AL DICTATUREI?

Presa din Chişinău a înregistrat cu oarecare satisfacţie ştirea numirii d-lui general Râşcanu în postul de guvernator (pardon, ministru fără portofoliu) al Basarabiei.

Dealtfel, imediat după această numire d. general a declarat solemn reprezentanţilor presei că îşi va împlini cu sfinţenie *multiplele* obligaţiuni de *supraveghetor* şi *îndrumător* al vieţii publice de acolo; că va *informa* guvernul, în mod sincer şi loial, asupra mersului lucrurilor din Basarabia.

Se cuvine să mai specificăm aici că despre d. general Râşcanu se spun multe lucruri bune; de pildă că e un om blând, că va ţine cu siguranţă seamă de doleanţele locuitorilor.

E deci justificată, în aparenţă, satisfacţia ocazională a presei de dincolo de Prut: când o provincie se trezeşte într'o bună dimineaţă cu un guvernator special în fruntea treburilor ei; un guvernator străin de fapt de acea provincie, străin de chiţibuşurile administrative specifice locului în chestie, — ce altceva rămâne de făcut fiilor ei, pe cât de credincioşi, pe atât şi de nepuntincioşi, decât să se declare mulţumiţi: „bine că nu ni s'a trimis un om rău la suflet, cu apucături de satrap!"

— Să fie cu noroc, zicem şi noi, ascunzându-ne pentru o clipă decepţiile. Fie ca d. general să reuşească să obţină dragostea şi recunoştinţa Basarabiei, prin faptele sale înţelepte; printr'o conducere omenească! Fie ca sub oblăduirea acestui om să înceapă o eră de frăţie, de bună înţelegere, de prosperitate economică, de legalitate autentică!

In opera de purificare şi asanare morală şi materială, să-i fie încununată activitatea de un succes desăvârşit.

*

Şi acum, o privire asupra reversului medaliei.

Sublinierile de mai sus, le-am făcut, abia după ce am luat cunoştinţa de un recent jurnal al consiliului de miniştri, — căci la început fusese vorba doar de un fel de inspecţie vremelnică a unui ministru fără portofoliu.

In acel jurnal însă se enumără un lung şir de atribuţiuni speciale, privind absolut toate domeniile vieţii publice basarabene; nişte atribuţiuni ce seamănă leit cu prerogativele satrapilor, ţarişti.

Repetăm: vroim să sperăm că d. general Râşcanu va fi un guvernator bun.

Dar, pentru Dumnezeu, se schimbă oare, prin acest amănunt (ce putea fi şi de o altă natură) situaţia specială creată provinciei?

Nicidecum. Când persoana unui singur cetăţean e investită cu puteri absolutiste într'o anumită regiune a ţării,—aceasta însamnă mai întâi de toate, *că acelei regiuni i s'a rezervat un regim excepţionat.*

Impotriva acestei stări de lucruri, protestăm cu toată energia, în numele unei provincii care are dreptul să...

...altă provincii.

Sau poate vedeţi Dv. aici un augur numai; un preludiu al dictaturii,—sistem de guvernământ rezervat pentru un târziu întregei ţări?

I. L. BASARABEANU

Alţi învingători ai Atlanticului

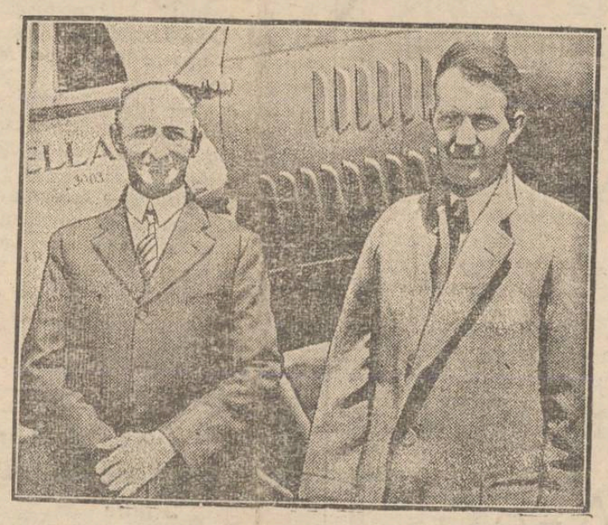

In presa noastră nu s'a relevat un nou şi strălucit zbor peste Atlantic, înfăptuit zilele acestea. E vorba de aviatorii daneji *Otto Hillig* (în stânga) şi *Holger Holris*, care au plecat cu aeroplanul din America, şi au zburat peste Atlantic, aterisând la Hamburg (Germania). De acolo şi-au continuat zborul până la Copenhaga (Danemarca), unde li s'a făcut o primire entuziastă.

Pregătirea noilor expediţii la Polul Nord

Este oare posibil să mai trăească Amundsen? — Păreri fanteziste. — Puterea iluziei omeneşti

Celebrul conducător de aeronave, Dr. Eckener, prepară un raid la Polul Nord, cu ultima creaţie a uzinelor Zeppelin, nava „127". Greutatea unui asemenea voiaj se ilustrează prin voiajele întreprinse de dirijabilele „Norge" şi „Italia", ultimul isprăvit în chip atât de tragic.

Voiajul trebuie să fie întreprins în tovărăşia spărgătorului de ghiaţă sovietic „Malygin", căci voiajul la pol cu „Nautilus" submarinul american, a dat greş. Probabil că perfecţionările aduse sub-marinului i-au luat din capacitatea de a naviga.

*

Dar iată că, vorbindu-se de acest voiaj, s'au găsit fantezişti pentru care creaţiunile iluziei nu au nici o limită, şi care ne vorbesc de o frumoasă poveste, ce ar trebui să se petreacă pe arhipelul „Frantz Iosef", şi ai căreia eroi să fie membrii echipajului hidroplanului francez „Latham": Guilband—de Cuverville—Amundsen—Dietrichsen pe de o parte, şi de alta grupul Alessandrini de pe dirijabilul „Italia".

Fantaziştii îi văd pe aceştia trăind, graţie unui important depozit de aprovizionare existând de pe nna din insulele din arhipelagul citat.

*

Este evident că mintea omului a dat dovadă de o putere de creare extraordinară; şi lucruri care păreau a face parte din domeniul fanteziei, s'au îndeplinit totuşi, uneori.

Dar în ce priveşte povestea ce ni se spune acum, făurirea ei coincidează cu avionul „...". Căci autorităţile norvegiene dau ca *absolut sigură* naufragiarea avionului citat, de la care *s'au găsit* bucăţi din flotoare cu numerile şi seria, epave care au permis identificarea, în regiunea dintre Coasta Norvegiei şi Insula Urşilor, adică tocmai în regiunea unde au dispărut.

*

Totuşi puterea iluziei rezistă de multe ori, chiar evidenţei; şi de aici atâtea şi atâtea încercări, care în primul moment par fantastice şi care devin apoi, prin foloasele şi rezultatele ce aduc, subiectul admiraţiei generale.

T. B.

PROBLEMA TELEVIZIUNEI

Experienţele în diferite ţări. Optimism şi pesimism

Problema de actualitate, de care se ocupă toate cercurile ştiinţifice din întreaga lume e *televiziunea.* (transmiterea imaginilor la distanţă, prin radio).

E interesant însă că nu toţi savanţii care se ocupă cu această nouă invenţie au aceiaşi părere asupra rezultatelor.

De pildă: *Americanii* sunt cei mai entuziasmaţi. Piaţa americană e invadată de aparate de televiziune pentru uzul public. Acum nu se cumpără acolo aparate de radio decât cu receptoare de televiziune, iar multe staţiuni de emisiune, emit zilnic anume programe cu proecţiuni, pentru serviciul persoanelor care, stând tolănite pe fotoliile lor, acasă, doresc să-şi vadă gesturile reazză totuşi cu febrilitate în laboratoriile lor pentru această nouă şi importantă invenţie, şi... speră că mai curând sau mai târziu vor putea aduce în public rezultatele cercetărilor lor.

Un prim început l'au făcut germanii cu expoziţia de la München, unde au organizat o secţie de televiziune şi foto-telegrafie. Aci însă sunt expuse mai mult scheme şi planuri, — care în mod teoretic ne arată dezvoltarea *ideii* şi locul unde s'a ajuns.

Partea practică n'o expun, căci încă n'o cunosc nici ei.

Francezii lucrează şi ei în mod intens, însă numai la Universităţi şi laboratorii. Nu expun nimănui planul lor de lucru şi mai puţin părerile lor asupra reuşitei sau... fiasco-ului încercărilor lor.

In schimb *austriacii, englejii* şi *cehii,* care au lucrat mai bine de un deceniu la aceste senzaţionale descoperiri — în teorie — se declară acum complect *contra* reuşitei televiziunei; şi depun armele.

Mai cu seamă englejii socotesc chestiunea ca definitiv irealizabilă. Un mare fizician a declarat ca peste un număr de ani, când se va răsfoi un manual ştiinţific, se va întâlni observaţiunea următoare:

„Prin anul 1930 câţiva ingineri se ocupau să rezolve problema transmiterii prin radio a imaginilor animate; însă după o serie de cercetări infructuoase, aceste încercări au căzut în uitare"...

Să aibă dreptate pesimistul savant? Nu ne vine a crede.

I. D.

DIN TOATĂ LUMEA

Despre căsătorie şi divorţ. - Magistratul Sabath din New-York, trece drept cel mai cu autoritat judecător în chestiile care privesc instituţia căsătoriei.

Intrebat de curînd de un ziar american, judecătorul a declarat următoarele:

—„Nimeni nu trebue să se căsătorească înainte de 25 de ani. Timpul logodnei să dureze cel puţin şase săptămâni. Inainte ca cineva să se hotărească a intenta acţiune de divorţ, să obţie neapărat mai întâi, părerea unei persoane care prezintă garanţia celei mai desăvârşite nepărtiniri. Legile divorţului în Franţa, Elveţia şi împăcări între soţi".

*

O modă delicată — Croitorii din Paris au lansat o modă nouă, care tinde să deosebească îmbrăcămintea doamnelor de acea a domnişoarelor.

E vorba de o serie de rochii după o croială specială, care vor fi garnisite la margina de jos cu blană de epure, pentru femei; şi cu blană de hermină, pentru fete.

Şi probabil că moda va prinde, pentrucă multe fete au ocupaţiuni de femei, şi multe femei... vor să pară fe e...

*

Anunţuri practice.— „Timpul este bani",.. mai ales pentru marii industriaşi americani. Intrările în cabinetele acestora sunt pline de placarde cu sfaturi către public. Se poate citi astfel:

„Vă rog fiţi scurţi în audienţă, deoarece timpul meu este mai preţios decât cele mai mari interese ale d-stră".

Sau: „Gândiţi-vă că fie care minut de şedere a d-stră în biroul meu, poate să mă ruineze".

Industriaşul de stofe Wily Emerson diu San Francisco, a placardat însă cel mai original anunţ.

Iată-l:

„Vizitatori şi prieteni; fiindcă timpul meu este foarte preţios, vă răspund dinainte la aceste întrebări care mi se pun deobicei şi care sunt complect inutile:

Bună ziua!—Bună ziua.

Dacă mă simt bine? — Mulţumesc lui Dumnezeu.

Dacă timpul e frumos? — Nu mă priveşte.

Dacă e frig sau cald?—Nu mă priveşte.

Dacă cei ai casei sunt bine?— Sunt celibatar.

De ce nu mă însor?—Asta nu vă priveşte.

La revedere! — La revedere!".

Wily Emerson a declarat că acest anunţ a avut într'adevăr un efect salutar.

*

Animalele şi muzica.— Peter Gärtner, un mare crescător de vite din apropierea Berlinului, a făcut o descoperire interesantă.

El a instalat în grajdurile sale, patefoane şi flaşnete, pe care le-a pus să cânte în timpul mulsului vacilor.

La auzul muzicei, vacile întorc capul şi rămân nemişcate,

Peter Gärtner a declarat că introducând acest sistem, vacile sale dau cu zece la sută mai mult lapte ca deobicei. Şi încă un amănunt: animalele sunt în special impresionate de cântece duioase.

Bietele vaci; sânt şi ele sentimentale...

O perfecţionare utilă la automobile

Se anunţă din Londra că inginerul Allan Hyndes a brevetat o nouă invenţie. E vorba de un mecanism de aluminium, care —fixat la cele patru roţi ale automobilelor, — opreşte împrăştierea noroiului sau a prafului.

Cu această, invenţie, automobilele vor deveni mult mai simpatice, mai cu seamă prin părţile noastre unde ne înecăm în praf pe timp de secetă şi ne afundăm în noroi în zilele ploioase.

Un sistem medical pentru îngrăşare şi slăbire

Doi medici franceji Carnot şi Teris din Marsilia, au făcut o descoperire foarte interesantă.

Ei anunţă că pot provoca orice creştere sau slăbire a corpului omenesc, sau a unei părţi din trup, cu un ser descoperit de dânşii. Serul este de două feluri: negativ pentru slăbire, şi pozitiv pentru îngrăşare.

Zilele acestea s'au făcut câteva experienţe asupra unor iepuri de casă şi s'au obţinut rezultate satisfăcătoare.

Actualităţi politice

Duel şi politică

Adversitatea dintre georgişti şi ducişti se caracterizează, în mare măsură, printr'un conflict personal în cei doi şefi: d-nii I. G. Duca şi George Brătianu. O ciocnire directă trebuia să se producă cândva. Şi s'a produs alaltăeri la Cameră, pe chestiunea restauraţiei. Rezultatul a fost provocarea la duel a d-lui Duca de către d. Brătianu.

*

Acest diferend a căpătat însă o mică complicaţie, prin intervenţia sfatului parlamentar al partidului liberal (ducist).

Acest organ autorizat socoteşte că discuţia pe tema restauraţiei, chiar când invocă memoria lui Ionel Brătianu (cu aluzii la raporturile dintre tată şi fiu), îşi păstrează un caracter pur politic. Şi chestiunile politice nu se tranşează pe calea armelor.

*

Acest principiu nu-l generalmente admis.

Politica o fac oamenii, şi foarte greu ea poate fi despărţită de chestiunele personale.

Dueluri între persoane politice — şi din cauza politicei — încă se obişnuesc, în Franţa, în Germania şi mai ales în Ungaria (unde, ceia ce se chiamă „cavalerism" a păstrat rădăcini mai adânci). Se obişnuesc şi la noi.

Asta nu înseamnă că sistemul e aprobabil Orce diferend trebue rezolvit—mai real şi mai logic—prin discuţiune şi, eventual, prin justiţie.

*

Socotim justă intervenţia partidului liberal, de a nu îndădui d-lui Duca să se bată în duel. Am fi preferat însă o motivare mai accentuată, pe tema legei şi a simţului normal (motivare valabilă pentru orce soi de dueluri). Mânuirea armei, nu explică absolut nimic în ce priveşte dreptatea şi cinstea unei persoane. Şi apoi, duelul e un delict, pedepsit (cu drept cuvânt) de legile noastre. La comiterea unui delict, nu poate fi nimeni obligat, în numele unei noţiuni vagi de „onoare" care nu poate fi ridicată deasupra legii.

Destul de trist că recurg Statele la calea armelor. Se depun sforţări tot mai insistente pentru a se îndepărta acest obicei. Lupta cu armele între indivizi a fost îndepărtată de mult, din îngăduinţa socială.

X.

Distracţii artistice

Cunoscutul artist german Wily Forst a jucat de curând într'un film spaniol, cântând câteva romanţe. Filmul a fost turnat sub conducerea regisorului Careda.

La despărţire Careda i-a cerut lui Wily Forst un autograf. Artistul german, care din tot ce a vorbit sau cântat în spaniolește n'a înţeles nimic, i-a scris următoarele în nemţeşte:

„Nu te-am înţeles; nu m'ai înţeles şi totuşi...ne-am înţeles"!

Arta,...limbă universală!

x Inainte de a pleca la băi, abonaţi-vă la ziarul „Opinia". — Abonamentul lunar costă lei 100.

CRONICA ECONOMICĂ

PRIME PENTRU EXPORTUL CEREALELOR

Noul proect al d-lui ministru Ionescu-Sişeşti

de avocat *N. Beuran*

Am citit expunerea de motive la noua lege pentru valorificarea cerealelor. Nu putem avea pretenţiunea unei soluţii radicale şi definitive a problemei agricole; — dar recunoaştem că principiile noii legi se inspiră mai puţin din economismul metafizic şi mai mult din ordinea naturală şi reală a faptelor economice.

Pentru cine cunoaşte complicaţiunea, labirintul, în fine haosul legii de valorificare a cerealelor, opera d-lui Madgearu, lucrul este evident. Câte conflicte nu rezultau din această lege, care soluţiona toate problemele, afară de problema agriculturii!

Faţă de această lege, legea d-lui Ministru Ionescu-Sişeşti, este mult mai simplă, mai practică şi aplicabilă.

Pentru a o înţelege, să-i expunem principiile:

Principiile de valorificare cerealelor, formulate de această lege, se sprijină pe primele de export: 10.000 lei pentru fiecare vagon de grâu, de bună calitate, exportat. Suma se plăteşte negustorului exportator. Fondul necesar, cam *300.000.000* lei, spcotit pentru 30.000 vagoane grâu de exportat, se va realiza prin timbrul de 0,50 bani ce se va aplica pe fiecare kilogram de pâine consumată, fără însă, (aşa glăsueşte expunerea de motive), să fie nevoe de scumpirea pânii. Legiuitorul socoteşte că aceste prime de export, care se adaugă în plus la preţul mondial al vagonului de grâu, vor contribui la urcarea preţului de grâu cu echivalentul acestor prime.

E greu să anticipăm asupra rezultatului. Desigur se face o experienţă. Rezultatul se va cunoaşte mai târziu. Meritul însă este încercarea pozitivă ce se face în interesul agricultorilor. Dacă încercarea aceasta va avea şi rezultatul dorit, cu atât mai bine pentru agricultorii noştri.

Obstacole însă nu vor lipsi; ele se pot prevedea de pe acum.

In primul rând, pentru ca aceste prime să constitue un regulator al preţurilor, ele trebuesc să se plătească cu o siguranţă automată. Numai aşa cumpărătorul de cereale va putea plăti preţuri convenabile.

Intrebarea care se pune este aceasta: Se vor putea plăti aceste prime în condiţiunile arătate?

In al doilea rând, faptul că exportatorii de cereale vor încassa aceste prime, îi obligă, în mod necesar, să plătească un preţ ridicat producătorilor?

Noi ştim cum se vând şi se procură cerealele, dela ţărani în special: Cumpărături de mici stocuri, făcute de mici negustori, cari speculează la maximum producţia.

La solidaritatea negustorilor cartelaţi, cari vor impune producătorilor un anumit preţ, în afară de influenţa primelor de export, vor răspunde oare producătorii prin solidaritatea lor?

Iată o mare întrebare; şi ar fi posibil ca primele de export să folosească cerealiştilor, nu şi producătorilor de grâu.

In fine, dacă primele îşi vor îndeplini rolul lor de regulator şi promovator al valorificării preţurilor şi care deci se vor resimţi şi la transacţiile interne, atunci este probabil că morarii şi brutarii vor cere şi ei scumpirea făinii şi pâinii, sub cuvântul urcării preţului la grâu. Aceştia vor face pretenţii, dealtfel, (o bănuesc aceasta), chiar numai sub *pretextul* unei urcări de preţ la grâu, care se poate deci să nu fie reală.

Iată obstacole posibile la primele de export.

Dar, soluţia nu trebue părăsită pentru că la obstacole există şi corective posibile.

Producătorii solidarizaţi trebue să impună cerealiştilor un preţ minimal la grâu, pentru ca aceştia să nu speculeze pe producători în toată libertatea. Acest preţ minimal, binefăcător pentru agricultură, se fixează dealtfel în mod necesar şi normal şi prin solidaritatea agricultorilor, dar mai ales prin funcţiunea normală a primelor de export.

Acest fenomen al preţurilor ar putea aduce şi o urcare a pre-

(Continuarea în pagina II-a)

Bon No. 42

de participare la marile
Premii gratuite
oferite de Societatea
„Asigurarea Românească şi Ţărănească"
50.000 lei numerar
Detaşaţi seria complectă

Direcţiunea Generală a Loteriei pe Clase din Cluj, scrie representanţei din Iaşi :

„Anunţaţi publicului, că tragerea clasei întâia are loc

sigur şi irevocabil la 5 Iulie

contrar plătiţi în contul nostru, amendă de una sută mii lei.

La 8 Iulie, va fi lista la îndemâna publicului".

Un loz odată plătit, este valabil pentru toate cele două spre zece clase, fără a fi nevoie de schimbare sau de vr'un adaos de plată.

Preţul unui loz întreg 100 Lei, Jumătatea 50 Lei

DESFACEREA GENERALĂ

„PROVIDENŢA" Ştefan cel Mare No. 36

Crema Mony este cea mai fină cremă pentru înfrumuseţarea feţei.
Crema Mony este secretul Doamnelor frumoase
Crema Mony este preparată din substanţe inalterabile şi nevătămătoare.
Crema Mony întinereşte pielea dându-i un aspect proaspăt şi catifelat
Crema Mony se întrebuinţează cu mare succes contra pistruilor, petelor de ficat, sarcini, bubuliţe, coşuri, erupţiuni şi crăpături ale pielei şi a buzelor provenite din vânt sau orice cauze ; asigură în scurt timp efectul dorit.
Depozit general : Farmacia Curţei Regale FRAŢII Dr. KONYA

Băile VATRA DORNEI

bonic şi nămol natural. Clima subalpină. Indicat pentru cardiaci, reumatism, anemie, diabet, boli femeeşti, neurastenie. Tarif redus.

Camere ieftine.—Masa pe zi până la 100 lei.

Parcuri—Muzică militară—Distracţii—Cinema

Excursiuni.—Prospecte gratuite.

Comisia balneară

PUBLICAŢIUNE

Comitetul şcolar al liceului Naţional din Iaşi aduce la cunoştinţa celor interesaţi că va ţine licitaţie publică în ziua de 21 Iulie a. c. ora 10 a.m. în cancelaria liceului pentru darea în antrepriză a construcţiei unei aripi la căminul acestui liceu.

Devizul, caetul de sarcini şi ori ce alte informaţiuni se pot obţine la secretariat în fiecare zi de lucru între orele 8—10 a. m.

Comitetul

DOCTOR
Philip Blumenfeld
medic de spital, specialist pentru boli şi operaţiuni
Consultă în toate zilele dela 8-1/2—9-1/2 dimineaţa şi 8-6 după amiază.

Doctor A. DASCAL
BOLI DE COPII ŞI INTERNE
VENERICE ŞI SIFILIS
Tratament radical al Blenoragiei acute şi cronice ; al sifilisului în toate perioadele boalei.
Băi de lumină, Raze Ultraviolete
Consult. 8-10 a. m. şi 2-8 seara
Iaşi, str. Cuza Vodă No. 42
vis-à-vis de Camera de Comerţ

România
Corpul Portăreilor Trib. Iaşi
PUBLICAŢIUNE No. 249
Anul 1931 luna Iunie 30

Se publică spre cunoştinţa generală că conform adresei jude. ecol. II Urb. Iaşi No. 32133/931 se va vinde prin licitaţie publică în ziua de 3 August 1931 ora 10 a.m. averea mobilă sequestrată cu Procesul Verbal No. 2329/931 dela Al. Zipa din Iaşi str. Săulescu No. 5 la pretenţia d-nei Natalia I. Mănescu averea compusă din : un automobil cu 4 cilindri uzat, vânzare care se va face în Iaşi Fundacul Mangirov No. 3 la domiciliul custodelui şi în ziua de 5 August 1931 ora 10 a. m. se va vinde pin licitaţie publică averea mobilă sequestrată cu procesul verbal No. 2329 | 931 dela aceiaş debitor la pretenţia aceluiaş creditor averea compusă din : 1) 11 vase de vin goale capacitate aproximativ 900 litre fiecare, 2) două vase goale aceiaşi capacitate, 3) două covoare, 4) două covoare de lână, 5) un teasc de fer, 6) un bufet, 7) una masă cu patru scaune, vânzare care se va face în com. Tomeşti jud. Iaşi la via debitorului.

Vânzarea se va face la datele şi locurile arătate mai sus pe bani gata şi în asistenţa comisarului şi a notarului respectiv.

Şef Portărei, Indescifrabil

Renumitele vinuri de Vişan din viile
M. A. BADAREU
S'au pus în vânzare, cu preţuri moderate în sticle originale umplute la vie, la:
Consumul Andarache din strada Sf. Haralamb 12.
Consumul Goldştein din str. Cuza Vodă colţ cu str. Armeană.
Consumul Gărei din B-dul Ferdinand 11
Magazinul Aberman str. Ştefan cel Mare 215

DENTISTUL
FRIEDRICH GRÜNBERG
S'A MUTAT
în str. Ştefan cel Mare 3
lângă Hotel Continental
Consult. 9—1 3—7

O femee înebuneşte

speriindu-se de trăsnet

Podul-Iloaie 3. — In satul Păuşeşti din apropierea oraşului nostru, trăsnetul a lovit casa locuitorului Vasile Puiu. Nora acestuia, care se afla întâmplator în faţa casei, fiind cuprinsă de spaimă, a înnebunit.

Accident.—Pe când d-na Lozner soţia cunoscutului moşier local, se indrepta cu docarul spre piaţa oraşului, la un moment dat calul ajungând la o cotitură a drumului, a luat vânt, răsturnând docarul. D-na Lozner s'a ales în cădere cu uşoare leziuni pe faţă şi pe corp.

Edilitare. — In curând oraşul nostru va fi înzestrat cu o stropitoare modernă care va funcţiona în tot cursul verei.

Dela „Macabi".— Intr'una din şedinţele recente ale comitetului executiv al asociaţiei „Macabi" din localitate, s'a constituit un comitet de disciplină, compus din d-nii ing. Litman, Wigder, M. Schor şi Abram Ornştein.

Cor.

LUCRARILE PARLAMENTULUI

2 Iulie

CAMERA.—*D. Turtureanu* depune un proect de lege pentru acordarea unei pensii viagere de zece mii lunar, d-nei Beller, iar d. *C. Argetoianu* însuşindu-şi proectul, aduce elogii memoriei aviatorului ieşan.

Se contiuă discuţia la mesaj, producându-se mici incidente între d. Otulescu şi d-nii Ghelmegeanu, M. Popovici, Mihalache şi Aurel Vlad, pe chestia legii administrative.

Ia apoi cuvântul în numele guvernului, d. *N. Iorga*. D-sa arată că primind colaborarea cu d. Titulescu, şi apoi singur şefia guvernului, d-sa voia să evite alegeri generale.

Disolvând parlamentul trecut, el n'a făcut de cât să se supue unui formidabil curent de opinie publică.

In încheiere, primul ministru arată că va respecta legile ţării şi nu este împotriva partidelor, ci [illegible] clientelei imorale a partidelor.

In şedinţa de noapte d. *Oteteleşeanu* a dezvoltat o interpelare asupra necesităţii unificării legislative.

D. *ministru Hamangiu* a răspuns că va veni în toamnă cu proectul pentru unificarea legislaţiei.

D. *dr. Irimescu* a propus un program pentru apărarea sănătăţii publice.

•

LA SENAT d. Gheorghiu a cerut ca fiscul să nu mai pretindă dobânzi pentru impozitele întârziate.

x Intăritor şi reconstituant pentru convalescenţi şi persoane slabe şi anemice este **Vinul Tonic Werner** pe bază de *Cola, Coca, Quinquina şi Glicerofostate*. Depozit Farmacia Werner Iaşi, Piaţa Unirei. 17

Impărţirea premiilor

la gimnaziul „Ştefan cel Mare"

In ziua de 28 Iunie a. c., s'a sărbătorit ca de obiceiu încheierea anului şcolar la gimnaziul *„Ştefan cel Mare"* din localitate condus de harnicul şi distinsul director D-l Prof. Const. Ionescu, care timp de 3 ani de când funcţionează în această demnitate a realizat vădite progrese.

La sfârşitul serbărei s'au împărţit bogate premii elevilor celor mai sârguitori, aşa după cum urmează:

Cl. I Briese Gheorghe şi Leibovici Camil *premiul I* cu cunună.
Dimitriu Marcel şi Porumb Dumitru *premiul II.*
Hagiac Vasile şi Gâlcă Const. *Premiul III*

Cl. II Stoica Neculai şi Vasiliu Camil *Premiul I* cu cunună.
Sârcu Ion şi Şerbănescu Dumitru *Premiul II.*
Mănica Dumitru şi Munteanu Ioan *Premiul III.*

Cl. III Leonte Cristea şi Scriban Romulus *Premiul I* cu cunună.
Androaiei Mihai şi Vitner Lazăr *Premiul II.*
Rusu Dumitru şi Bobiceanu Ion *Premiul III.*

Premiul pe şcoală a fost obţinut de elevul *Briese Gh.* din cl. I cu media generală 9.32.

Situaţia recoltei în jud. Iaşi

în urma furtunelor şi a grindinei

La Prefectura de judeţ, s'au primit rapoarte din diferite comune prin care se semnalează situaţia recoltelor, în urma ploilor torenţiale şi a furtunei din ultimul timp.

Recolta porumbului, (care anul acesta este mai bună decât în ceilalţi ani), a avut de suferit mai puţin.

Totuşi în unele comune, cum e de exemplu Trifeşti, Prisacani, Tomeşti, furtuna a avut repercusiuni şi asupra popuşoiului. Lanuri întregi, cu porumb au fost distruse, pricinuind pagube însemnate locuitorilor.

In alte regiuni însă, ploaia a fost binefăcătoare. Aici popuşoiul are o înălţime de peste un metru, şi este de o calitate superioară.

*

Recolta grâului a avut mai mult de suferit şi din cauza deselor revărsări ale Prutului şi Jijiei.

*

Viţa de vie a fost cea mai nefavorizată, în anumite regiuni, cum e Cornesti, Horpaz, etc. ea a fost doborâtă de ploaia cu peatră, şi complect înegrită.

De aici proprietarii nu pot alege nimic.

*

Trifoiul, floarea soarelui şi alte plante, au avut mai puţin de suferit. Numai la Bosia, recolta de floarea soarelui, nu este bună.

Exceptând câteva regiuni, recolta semănăturilor din anul acesta este în general satisfăcătoare.

Locuitorii care au avut de suferit, vor fi ajutaţi dintr'un fond special alocat de judeţ.

Un tânăr ieşan, plecat în lume ajunge bogătaş în Germania

Romanul unui flăcău din Buciumi (Iaşi)

Un fapt deosebit de interesant s'a petrecut în judeţul nostru. Iată despre ce este vorba :

In urmă cu vre'o 10 ani, flăcăul Andrei Ferraru, din comuna Bucium-Iaşi, peatunci în vârstă de 21 ani, a plecat deacasă, ca să-şi încerce norocul.

Flăcăul s'a dus la Galaţi. Acolo, a muncit ca hamal în port şi din cât câştiga mai trimitea şi mamei lui. Această situaţie a durat aproape doi ani.

Dar după câtva timp femeia n'a mai primit nimic dela fiul ei. Scrisorile pe care i le trimetea la vechea adresă, se reintorceau îndărăt.

Ce se întâmplase? Andrei, a fost angajat fochist pe un vapor şi a ajuns în Germania, unde a hotărât să rămâie definitiv.

După ce a încercat diverse meserii, a fost angajat la o Uzină particulară de ferărie din Hamburg.

Aici a stat câţiva ani, în care timp cu banii pe care şi-a agonisit, — făcea şi singur afaceri. Şi flăcăul nostru, fiind isteţ şi inteligent, progresa din zi în zi.

Astăzi după 10 ani de lipsă din ţară, el a ajuns un bogătaş în Germania şi posedă uzini proprii la Berlin, la Frankfurt, Hamburg, etc.

Posedă o avere calculată în bani româneşti, de aproximativ 600 milioane lei.

*

Mai zilele trecute, bătrâna femeie din Buciumi, care numai ştia nimic de fiul ei, a primit o scrisoare dela un anume Andri Ferarcht, care nu este altul decât Andrei Feraru, prin care îi descrie cele relatate mai sus. Fiul milionar, o anunţă pe mama lui că va veni foarte curând acasă, şi o va lua pe ea împreună cu cei doi fraţi, în Germania.

Rep.

DEPUNERILE

la Casa de Economie a statului

In conformitate cu adresa Casei ţia Financiară aduce la cunoştinţa generală a publicului că, în baza art. 14 din noua lege pentru organizarea Casselor de Economii de pe lângă Administraţiile financiare, quantumul depunerilor pe un libret pentru fiecare persoană, s'a mărit la 100,000 lei, iar pentru organizaţiunile profesionale, culturale sau de binefacere, acest maxim poate să fie îndoit; — aşa că ori ce depunere se poate face dintr'o dată până la maximum, emiţându-se o singură recipisă pentru întreaga sumă.

Laboratorul

de bacteriologie veterinară

Publicul este înştiinţat că s'a deschis şi pus în funcţionare Laboratorul de bacteriologie veterinară din Iaşi cu sediul în strada Carol No. 43.

Această instituţie de stat, este sub conducerea d-lui dr. I. Popovici şi este pusă la îndemâna publicului, agricultorilor, marilor şi micilor crescători de animale pentru diagnosticarea urgentă a ori-ce fel de boale contagioase la animale: ca: antraxul, rugetul, pesta, tetanosul, tuberculoza etc. cum şi pentru procurarea imediată a serovaccinurilor pentru prevenirea şi tratamentul diferitelor boale cantagioase la animale; asemenea şi pentru procurarea malenei, tuberculinei etc.

Nu plecaţi la munte sau la mare până nu v'aţi abonat la ziarul „Opinia". Abonamentul unar lei 100.

INFORMAŢIUNI

x *M. S. Regele îşi va stabili reşedinţa de vară la Sinaia, cu* [illegible] *Iulie.*

x **In afacerea galoşilor sovietici,** s'a deschis o acţiune publică şi s'au lansat mandate de arestare contra d-lui Gh. T. Cristea fost director general al vămilor şi contra comerciantului Einhorn din Bucureşti. Ei au fost depuşi aseară la penitenciarul Văcăreşti.

x Tribunalul a ridicat starea de faliment firmelor Marcel Rozner, David Barasch şi Pincas Grümberg.

x Tribunalul a declarat în faliment firmele: Iosef Gaube, F. Heller, Traubici et Waldman, şi Avram Zilberman.

x **Primarul Bucureştiului** d. Dem. Dobrescu, a fost reintegrat în funcţiune. Ancheta a stabilit că neregulile ce se imputau primarului, n'aveau nici un temei, şi deci suspendarea din serviciu nu era justificată.

x Spitalul de copii „Dr. Ghelerter" va funcţiona redus pe timp de o lună de zile, — timpul necesar pentru restaurările proectate. Policlinica funcţionează de 3 ori pe săptămână.

x Aplicându-se curba de sacrificiu, cântăreţii bisericeşti, au fost printre primii cărora li s'a reţinut suma cuvenită.

In urma intervenţiilor Mitropoliei, (care a arătat că la leafa de 2000—2500 lei lunar nu li se poate aplica), ministerul a dispus returnarea sumelor reţinute.

Au trecut însă luni de zile şi cântăreţii bisericeşti n'au primit încă aceste sume.

O delegaţie de cântăreţi va pleca la Bucureşti spre a supune cazul ministrului de finanţe.

Prime pentru exportul cerealelor

(Continuarea din pagina I-a

ţului pânii. Desigur, ne gândim la un fapt normal, nu la dorinţa de speculă a morarilor şi brutarilor, — care trebueşte înfrânată.

Pentru această ipoteză de urcare normală, oraşele pot face un mic sacrificiu, plătind mai bine pânea şi privându-se de cumpărături de diferite coloniale şi delicatese ; aceasta cu atât mai mult, cu cât acest sacrificiu se va face în binele agricultorilor. Oraşele nu pot trăi parazitar pe munca satelor.

Pentru ca populaţia nevoiaşă a oraşelor să nu suporte aceste urcări de preţuri, preţul la pânea de calitatea II trebue menţinut la un nivel cât mai scăzut, chiar mai scăzut de cât astăzi.

Iată în rezumat ce se poate spune despre primele de export la cereale.

Dar să vedem rezultatele acestei experienţe.

Relativismul, azi mai mult ca ori când, domină opiniunile şi atitudinile în chestiile economice. Nici o opiniune sau atitudine dogmatică şi definitivă nu se poate lua în aceste chestiuni.

Ceiace se încearcă însă, să fie bine studiat şi aplicat până în cele mai mici amănunte.

N. Beuran
avocat

ŞTIRI POLIŢIENEŞTI

Un incasator al Camerei de Comerţ

a comis nereguli şi apoi a dispărut

D. Vasile Moinschi a reclamat parchetului că, acum câtva timp a încredinţat 4.000 lei d-lui Dumitru Tanase din str. Eternitate No. 69, incasator al Camerei de Comerţ la Hală. Incasatorul urma să depue banii la Casa Muncei. Or zilele acestea d. Vasile Moinschi a aflat că banii n'au fost depuşi.

Chestiunea a venit în cercetarea d-lui comisar Epure dela biroul judiciar. Incasatorul incorect a fost citat la chestură. El însă n'a putut fi găsit. Se pare că a dispărut din localitate.

Hoţi arestaţi

In urmă cu câtva timp, doi hoţi au pătruns în casa locuitorului C. Feraru din Comuna Holboca-Iaşi şi au furat 5000 lei, Haine şi numeroase obiecte casnice. Ieşind din casă, hoţii au încălecat doi cai de ai gospodarului şi au dispărut.

Începându-se cercetări, s'a stabilit că ei sunt Ion Mură din Moreni-Lăpuşna şi Mitic Pantalon din Pârliţi-Basarabia.

Păgubaşul aflându-se ieri în Iaşi, l-a întâlnit pe Ion Mură în stradă. Imediat hoţul a fost arestat şi înaintat parchetului.

— Tot ieri au fost duşi la poliţie: Alexandrescu Ion din şos. Naţională, care a încercat să fure nişte coşuri de fructe pe strada Cost. Negri; Pârcalabu Ion şi Grumaz Ion din str. Cetăţuei 96, găsiţi şi cu cartuşe asupra lor.

Dezertor denunţat de părinţii lui

Soldatul Goldstein Mendel din rgt. antiaeriană din localitate, nu se împăca cu serviciul militar. Din cauza aceasta a părăsit cazarma şi s'a dus acasă în str. Vântu Nr. 13. Părinţii lui i-au arătat că se expune la pericole mari şi l-au sfătuit să se întoarcă la regiment.

Totul a fost însă în zadar. Văzând că nu izbutesc să-l convingă, părinţii l-au denunţat şi dezertorul a fost arestat.

Diverse

— Un hoţ a pătruns ieri în casa d-lui N. Rozenfeld din str. Col. Langa 11 şi a furat o haină cu un ceas de aur.

— Un început de incendiu s'a declarat ieri în curtea d-lui Leon Diamant din str. A. Panu No. 45.

— Un furt de paseri s'a comis la locuitorul Anunţa Constantin din str. Ciurchi 103.

— Maşina No. 495 a lovit ieri pe str. Ştefan cel Mare trăsura d-lui col. Carataşu din regt. 13 inf., avariind-o.

REP.

Atac îndrăzneţ la o bancă din Huşi

Casierul rănit de doi indivizi care au dispărut

Huşi 3.—Un atac banditesc, de o îndrăzneală rară s'a comis astăzi dimineaţa, în centrul oraşului, în următoarele împrejurări.

Pela orele 10, doi necunoscuţi elegant îmbrăcaţi, şi-au făcut apariţia la banca „Speranţa".

Cei doi indivizi au pătruns în biroul casierului Costin, pe care l-au atacat şi lovit.

Ei au încercat să jefuiască casa de bani.

Nereuşind însă, s'o forţeze şi de teamă să nu fie prinşi, au încuiat cu cheia biroul casierului şi au dispărut.

După puţin timp, portarul venind la ghişeul d-lui Costin, l-a zărit pe acesta jos în nesimţire.

S'a dat alarma şi au sosit imediat ceilalţi funcţionari.

Victima care se află în stare destul de gravă, a fost transportat la spital.

Poliţia a deschis o anchetă.

Leontin.

Polisciuk e mulţumit că a fost prins

şi speră că va fi achitat de juraţi

El se trage dintr'o familie de bandiţi

Hotin 3 — In legătură cu arestarea faimosului bandit Polisciuc, se mai comunică următoarele amănunte interesante.

Deşi Polisciuc pretinde că n'ar fi fost prins, dacă Buda n'ar fi tras primul în jandarmi, — autorităţile poliţieneşti ţin să se ştie că încă în urmă cu 6 luni s'a elaborat planul capturării haiducului, de către d. maior Meculescu din Chişinău.

*

Când Polisciuc fu adus la Edineţi, acesta a declarat textual:

— E bine că m'au prins în fine. Vroiam mai de mult să se pună capăt carierei mele de tâlhar. Imi pare numai rău că Polisciuc a fost capturat de trei jandarmi, când se ştie că de luni de zile potere numeroase n'au putut pune mâna pe el".

Fiind întrerupt de sergentul Moraru (conducătorul patrulei) care i-a adus aminte de promisiunea că va da 200.000 lei aceluia care'l va prinde, Polisciuc a răspuns:

— „Mulţumeşte celui de sus, că ai rămas viu!"

*

Se dau amănunte senzaţionale cu privire le excelenta organizare a bandei sale.

Am dat la timp ştirea arestării banchierului A. Bronştein, denunţat de Polisciuk. Banditul pretinde că Bronstein *făcea operaţii bancare cu banii lui*. Locuitorii din Edineţi cred totuşi că aici n'ar fi vorba decât de un act de răzbunare. Primind în urmă cu un an o scrisoare de ameninţare, Bronstein nu numai că a refuzat să-i trimeată lui Polisciuc suma de 60 mii lei, dar l'a şi denunţat autorităţilor.

Polisciuk a declarat că a mai stat închis timp de 7 zile la un post de jandarmi, reuşind apoi să dispară, profitând de neatenţia sentinelei.

Depoziţia aceasta nu poate fi controlată întrucât Polisciuc n'a divulgat numele jandarmilor care l'au arestat pe atunci.

*

Haiducul are 36 ani. E un bărbat voinic şi frumos.

Dealtfel Polisciuc se trage dintr'o familie de tâlhari.

Tatăl său, un frate mare Vasile, precum şi cumnatul său G. Ungureanu, au fost nişte bandiţi de calibru mare amănunte ce nu sunt negate de Polisciuc.

In schimb; respinge categoric acuzaţiile de omucidere, promiţând că în caz de va fi prins Buda, va face destăinuiri senzaţionale. Polisciuc şi-a mai exprimat convingerea că va fi achitat de Curtea cu Juri.

Cercetările continuă cu asiduitate, zilnic operându-se arestări noi.

Coresp.

x **Gospodine** ingrijiţi-vă de pe acum, pentru iarnă, preparând conserve şi legume în „WECK" Preţuri reduse.

Reprezentanţă şi Depozit: Fraţii Hirschensohn Iaşi.

Spectacolele zilei

Unde mergem astăzi?..

3 Iulie

Teatrul „Piccadily" (fost Select). Piaţa Unirii. — *„Iţi jur că nu te-am înşelat"*, comedie muzicală, adaptată de Adrian Pascu.

Teatrul Pomul Verde. — *Djeikole Şoltik* operetă în 3 acte.

Cinema Trianon.— Trupa *V. Maximilian* prezintă *Automat Bar* comedie muzicală. Ecranul prezintă: *Nebuniile tinereţii* cu *Liane Haid, Lucie Englich* şi *Ralph Artur Roberts.* Al doilea film: *Revolta din Singapore* cu *Estela Taylor*. Journal *„Paramount"*.

Cinema Sidoli. — *„Aviatorul"* cu *Donglas Fairbanks jr.* şi *„La Tandresse"* cu *Jefersohn Colin* şi Jean Toulout.

Cinema Elysée.— *„Focul gloriei"* cu Betty Compson şi *„Jeanine"* cu *Coleen Moore* şi Garry Cooper. (Filmul Jeanine este prezentat în această săptămână pentru ultima oară la Iaşi).

Cinema Ghelţer. — *„Idiotul"* cu *Lon Chaney* şi Ricardo Cortez, *„Orlow"* cu *Ivan Petrovici*, Vivian Gibson şi George Alexander şi *„Calul salvator"* cu Fred Thomson.

Berăria Luther (Piaţa Unirei) Renumitul Jaz Vermont. Bufet complos cu cele mai delicioase mâncăruri calde şi reci. Supeuri speciale: Bere şi vinuri din pivniţele *Luther"*. Seara dancing în ritmul Jazului „Vermont".

Ziua cooperaţiei

Serbarea zilei internaţionale a Cooperaţiei, va avea loc la Iaşi, Duminică 5 Iulie după următorul progam:

Ora 9 dim.—Reuniunea tuturor delegaţilor şi invitaţilor la sediul Federalei Iaşi, Strada Anastasie Panu No. 9.

Ora 9 jum. — Plecarea în corpore la Biserica Bărboi, pentru a asista la serviciul religios.

Ora 11 dim. — Intoarcerea la Federală unde va avea loc o agapă colegială şi cuvântările asupra însemnătăţei zilei.

SFARŞITUL DE AN

la Seminarul Pedagogic Universitar

In prezenţa unui public numeros, a avut loc la Seminarul Pedagogic Universitar, serbarea decernării premiilor.

Iată rezultatul acestui an:

Cl. I

Inscrişi 30; Promovaţi 22; Corigenţi 7; Repetenţi 1.

In ordinea clasificării.

I Cogut P. cu media 9.44
II Dumitriu Gh. cu media 7.99.
III Hanganu D. cu media 7.78.

Au fost menţionaţi.

Theodor Jurea, Dumitru Balan, Ilie Constantin, Daninfeld Petru, Arnd Emil şi Biber Mihai.

Cl. III

Inscrişi 34; Promovaţi 16; Corigenţi 12; Repetenţi 4

In ordinea clasificării.

I Ţilică D. cu media 8.44.
II Cătuneanu V. cu media 7.48,
III Popovici I cu media 7,16.

Au fost menţionaţi: Onofrei Mihai, Fântână Ioan, Botez Constantin şi Hasneş Constantin.

Cl. IV

Inscrişi 39; Promovaţi 20; Corigenţi 8; Repetent 1.

In ordinea clasificării:

I Voroşilov B. cu media 8.85.
II Ţilică Gh. „ „ 8.43.
III Muduc N. „ „ 7,92.

Au fost menţionaţi: Strâmbeanu V., Romanciuc I. Jdanov I., Moisi I., Panainte C-tin, Vasiliu C-tin.

Cl VII *Absolvenţi*

Inscrişi 30; Promovaţi 24; Corigenţi 3; Amânat 1.

In ordinea clasificării:

I Roiu Florin cu media 9.17
II Ţonescu Marin cu media 8,56
III Tănăsescu Ioan cu media 8,50

Au fost menţionaţi:

Ionescu Sergiu, Sion Basarab, Radovici Ionel Funiak Alexandru Vizante Sebastian, Creţu Ioan, Pescaru Mircea şi State Victor.

Ultimele noutăţi literare

în vitrinele librăriei „Socec"

Paul Valéry—„Regards Sur Le Monde Actuel".

Maurice Dekobra—„L'Archange Aux Pieds Fourchus"

Dr. Gregorio Maranon—L'évolution de la sexualité".

Jean Ajalbett — „L'Indochine par les Francais".

Marguerite Henry—„La Vie de Charles Nodier".

Maurice Pottecher — „Jules Ferry"

Lucien Fabre — „Le Paradis Des Amants"

Antoine de Saint Exupery — „Vol De Nuit".

Pierre Mac Orlan — „La Bandera".

Jean Prevost —„Le Epicuriens Francais".

Hervé Seignobosc—„Plus Loin"

Jean Prevost—„Nous Marchons Sur la Mer".

Emile De Saint-Auban — „La Justice".

Voctor Pauchet — „L'Anatomie En Poche".

Roger Salardenne — „Lafrique Galante".

Parrel—„Rééducation de la Voix Parlé".

Urmăriţi săptămânal rubrica noastră şi zilnic vitrnele cu ultimele noutăţi.

INFORMAŢIUNI

x **Părintele Niculea** nu se descurajează, ci nutreşte cele mai bune speranţe că i se va încredinţa o demnitate însemnată.

— „Precedente au mai fost, — zise părintele către prieteni.

Uitaţi-vă la domnul Jacotă, cât a pătimit; dar în cele din urmă i s'a dat deplină satisfacţie".

Deci, aşteaptă şi părintele Niculea să-i vie satisfacţia...

x Fabrica de spirt din Nicolina şi-a retras cererea de concordat.

x Proectul pentru întrebuinţarea fondului sanitar, va fi votat încă în această seziune parlamentară.

Acest fond, strâns de către serviciile sanitare din ţară, trece pe seama ministerului sănătăţei, care-i va da destinaţia cuvenită.

INFORMAŢIUNI

x Oarecare încordare se menţine între liberali şi d. Iorga. Elementul ponderator este d. Argetoianu.

După atacurile d-lui A. C. Cuza susţinute de majortiate, d. Argetoianu a avut o lungă întrevedere cu d. Duca, obţinând dela acesta o prelungire a „neutralităţii" parlamentarilor liberali.

x D. Insp. Ciurea a fost delegat din partea ministerului muncei în consiliul de higienă al municipiului Iaşi.

x D. ing. Niţescu, directorul regional c. f. r. Iaşi, a plecat aseară în inspecţie, în Bucovina.

x *Consiliul de război* din Iaşi a judecat şi condamnat în şedinţa de azi dimineaţă pe soldaţii: Retia Iosef din reg. 13 inf. la un an închisoare pentru risipire de efecte şi dezertări, Deleanu Constantin din reg. 29 inf. la un an şi o lună pentru risipire de efecte, insubordonare şi dezertare, Şmil Froim din reg. 14 inf. la cinci luni pentru dezertare.

x *Scăpaţi de bătături!* Un mijloc sigur şi uşor pentru distrugerea imediată şi definitivă a bătăturilor este BATURIN.

Depozit farmacia Dr. Beceanu, Piaţa Halei.

x Astă seară se prezintă la *„Piccadily"* pentru a 3-a oară, amuzanta comedie muzicală: *„Iţi jur că nu te-am înşelat!..."* de Adrian Pascu.

Intregul ansamblu al excelentei companii ieşene de reviste, obţine mare succes în acest spectacol.

Preţurile populare.

x In sala „Cultura" din str. Mârzescu va avea loc Duminică 5 Iulie crt. orele 3 p. m. un proces public: *„Panait Istrati"*.

Curtea se compune din d. av. N. Zaider preşedinte, drd. H. Froim acuzarea, publicist G. Weinstein apărarea.

x D. maior Dimitriu, din Iaşi, judecat la Consiliul de război din Galaţi, (acuzat că n'ar fi plătit suma de 2 milioane lei antrepenorului Weizenblat din Cernăuţi), a fost achitat.

Apărarea a fost reprezentată prin d-nii av. Oswald Teodoreanu, Vâja şi maior Sever Slătinescu.

x *Inspectoratul local şcolar*, a primit astăzi o nouă telegramă din partea ministerului instrucţiunei, prin care se înştiinţează că examenul de bacalaureat începe mâine Sâmbătă 4 Iulie, când va avea loc prezentarea elevilor. Duminică dimineaţa şi după amează vor avea loc probele scrise (aşa cum am anunţat ieri).

In ce priveşte comisiunile examinatoare, rămân aşa cum au fost alcătuite prin tragerea la sorţi.

x **„Crema de lăcrămioare"** dă obrajilor mirosul proaspăt şi deliciosul lăcrămioarelor de pădure.

x Cercul *„Umanitatea"* din localitate organizează un proces literar: „B. Spinoza ca filosof şi evreu". Curtea cu juri va fi prezidată de dl. Carol Drimer.

x Luni 6 Iulie a. c., se va întruni la inspectoratul muncei comisiunea de revizuire a supuşilor străini.

Comisiunea este formată din d-nii Inspector Ciurea din partea ministerului muncei şi Insp. O. Macelaru din partea Siguranţei.

x *Teatrul Evreesc.* — Talentata artistă *Sidy Thall* obţine succese răsunătoare la grădina „Pomul Verde". Aseară s'a jucat „Bar Mizvo Buheri" o frumoasă operetă în 3 acte. Un public numeros a răsplătit cu frenetece aplauze jocul tuturor artiştilor, remarcându-se în deosebi d. K. Rozenfeld şi A. Teffmer precum şi d-na R Simovici.

Astă seară se reprezintă *„Jekale Şoltik"*, iar Sâmbătă şi Duminică vor avea loc ultimele două reprezentaţii, artiştii plecând apoi în turneu prin Basarabia.

Astfel trebue făcută baia de lumină şi soare!

Inainte de a expune corpul Dvs. razelor solare, ceiace nu este permis a se face nici odată fiind corpul ud, trebue ca el să fie mai întâi bine uns cu

CREMA - NIVEA
ULEIUL - NIVEA

Ambele conţin ca unice în felul lor Eucerite care pătrunde perfect şi care este cea mai bună întreţinătoare a pielei; ambele micşorează pericolul dureros provocat de razele solare; ambele vă dau o splendidă culoare bronzată chiar şi la un cer înourat. Crema Nivea pe lângă aceasta mai este şi plăcut răcoritoare la zile călduroase de vară. Uleiul Nivea din potrivă, vă fereşte la vreme nefavorabilă contra variaţiunilor temperaturii, care uşor vă poate aduce o răceală aşa că puteţi şi la zile neplăcute, răcoroase de vară să faceţi baia de lumină, aer şi apă.

Crema Nivea: Lei 16.00 — 72.00 / Uleiul Nivea: Lei 55.00, 85.00
Beiersdorf & Co. S. A. R., Braşov, Strada Iuliu Maniu 39.

NOU!!
Coafor DEMEK S-sor
Strada Lăpuşneanu No. 24
a introdus mijlocul cel mai practic pentru
Vopsirea părului în culori exacte, după natură
Durabilitate garantată — Execuţia în 15 minute

In vederea sezonului înaintat
Vechiul magazin de manufactură şi galanterie
Carol Kratenştein
„La Mâna de Aur"
din Strada I. C. Brătianu No. 159
soldează toate articolele cu mari reduceri de preţuri

O pioasă solemnitate

la Cimitirul „Eternitatea"

Mâine Sâmbătă 4 Iulie la ora 10 jum. dimineaţă, va avea loc la mormântul lui Ioan C. Marcopol-Fleaşcă, dela Cimitirul „Eternitatea", o pioasă pomenire cu prilejul împlinirei a 6 luni dela moartea regretatului. Slujba religioasă va fi oficiată de P.S.S. Arhiereul Grigorie L. Botoşăneanu înconjurat de un sobor de preoţi.

Răspunsurile vor fi date de corul Bis. Bărboiu sub conducerea d-lui G. Pârvu.

Scrisoare de Mulţumire

Onor
„Asigurarea Românească"
Bucureşti

Subsemnatul Samoil Friedman cu domiciliul în Podul Iloaei str. Gării No. 26 şi asigurat cu Pol. No. 700 tarif B. ţin de a mea datorie să vă aduc mulţumirile mele pentru fericita ocaziune ce mi-aţi dat'o, de a câştiga suma de:

LEI 20000 (două zeci mii) prin amortizarea poliţei mele, la tragerea care a avut loc la Bucureşti în ziua de 30 Iunie 1931.

Cu această ocazie mulţumesc d-lor Ing. I. Lemel & Alex. Lemel conducătorii Inspectoratului General al Soc. Dvs. din Iaşi—pentru culanţa cu care mi-au achitat suma.

Cu toată stima
Samoil Friedman

Iaşi 3 Iulie 1931

DOCTORUL
Enric Pekelman
Medic dentist
S'A MUTAT
în Str. Carol 44
lângă Fundaţia Ferdinand

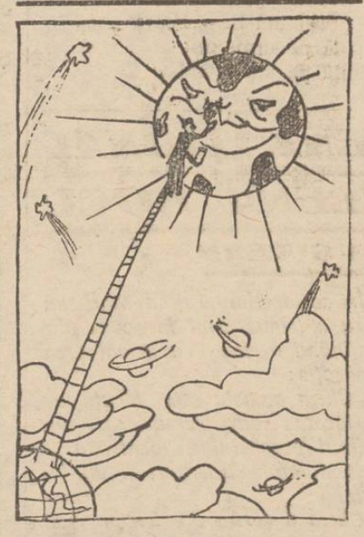

Şi mai frumos soarele ar fi
La cer de v'aţi putea sui
Să ştergeţi petele din soare
Cu... Crema de lăcrămioare.

Dr. Natalia Schleier
de la clinica din Viena
specializată în **boli de femei şi copii, naşteri,**
Cons.: 8—9 dim. şi 2—6 p. m
str Elena Doamna 26
Colţ cu str. Anastasie Panu

COFETĂRIE cu locuinţă, complect renovate, în Piaţa Sf. Spiridon se închiriază de pe acuma. A se adresa: Str. Vasile Conta 4.

DE VÂNZARE un loc de 800 m.p. cu pomi, poziţie admirabilă, în str. Săvescu 19. A se adresa d-lui D. Gh. Petrovanu.

DE ÎNCHIRIAT atelierul de frânghierie din str. Nicolina 112, complect instalat.

DE VÂNZARE casă, teren 4500 m. str. Cerchez 3. Adresa Celesti P. Rareş 17.

BIROUL POPULAŢIEI caută 3 camere cu hol, magazie şi W. C. în centrul oraşului dela 26 Octombrie a. c. A se adresa d-lui Nicolau, Şeful Serviciului la Biroul Populaţiei.

LOC DE CASĂ de vânzare în str. I. Creangă No. 10. A se adresa la d. C. Alexandrescu str. Ciurchi No. 33.

DE ÎNCHIRIAT camere cu luna la viile din Copou şi Miroslava. Poziţie pitorească, 5 minute dela tramvay. A se adresa d-lui B. Gutmann la Banca României, str. Mârzescu 19.

DE ÎNCHIRIAT de pe acum' în str. I. C. Brătianu 189 două odăi cu bucătărie, precum şi o odaie separată, deasemenea, dela 26 Octombrie, una prăvălie cu două odăi şi bucătărie, apă, canal, etc. ocupate actualmente de o frizerie. A se adresa d-lui farmacist H. Blumenfeld str. Banu 4.

AZI la Cinema Gheltzer
ORLOW
operetă rusă
cu IVAN PETROVICI
„IDIOTUL"
cu LON CHANEY
— şi —
CALUL SALVATOR cu
Fred Thomson
Reprezentaţiile încep fix la ora 2

FUNCŢIONARI şi PENSIONARI
îşi pot procura stofe şi confecţiuni cu preţurile cele mai reduse şi plătibil IN RATE lunare la
MAGAZINUL
„Imbrăcămintea"
str. Ştefan cel Mare No. 21

Doamna Maria I. Marcopol cu copiii roagă rudele, prietenii şi cunoscuţii să ia parte la parastasul *de 6 luni ce se va oficia la mormântul de la Cimitirul „Eternitatea" mâine Sâmbătă 4 Iulie a. c. la orele 10 jum. dimineaţă* pentru sufletul scumpului şi neuitatului lor soţ şi tată

Ioan C. Marcopol-Fleaşcă

TEATRUL „PICCADILLY"
Din cauza imensului succes ce obţine comedia muzicală
Iţi jur că nu te-am înşelat
patru acte de ADRIAN PASCU
se suspendă toate biletele de favoare. Deci numai cu bani se poate vedea acest spectacol
Biletele, a: 40, 30 şi 15 lei.

ULTIMA ORĂ

SEMNIFICAŢIA RĂSPUNSULUI ROMÂN

LA PROPUNEREA PREŞEDINTELUI HOOVER

Tratativele franco-americane au fost din nou suspendate

Bucureşti 3. — In răspunsul la propunerea americană de morator, guvernul nostru şi-a precizat punctul de vedere, în sensul că: România aderă la morator, cu rezerva ca sacrificiile ce le face prin această hotărâre, să nu primejduiască însănătoşirea financiară a ţării.

Rezerva aceasta este mult discutată în cercurile diplomatice, deoarece d. Argetoianu— într'o recentă şedinţă a Camerei — a declarat că prin aplicarea moratorului, România ar pierde numai 90 miloane lei pe an, — sumă care nu poate primejdui finanţele statului.

Se conchide deci că rezerva făcută de statul român, are *un caracter pur platonic* şi se datoreşte obligaţiilor politice.

Trebue totodată de subliniat că *răspunsul României s'a dat cu asentimentul Franţei.*

Incordarea franco-americană

Paris 3.—Conferinţa franco-americană pentru morator, a fost din nou amînată, pe un timp nedeterminat. Faptul a produs senzaţie.

Amânarea este pusă în legătură cu o invitaţie pe care şi Anglia a făcut-o guvernului francez, de a participa la o conferinţă pentru morator.

Guvernul Laval este foarte mult preocupat de atitudinea pe care o va avea Camera.

America oferă credite Europei centrale

Banca de emisiune din Washington a anunţat că este dispusă să acorde credite pe termen lung, statelor din Europa centrală care ar suferi economiceşte de pe urma moratorului acordat Germaniei.

DUELUL BRATIANU - DUCA

Bucureşti 3 — In urma intervenţiei partidului care a interzis d-lui Duca să se bată în duel, martorii d-lui Brătianu au propus arbitraj (conform codului de onoare). Martorii d-lui Duca au refuzat.

Atunci cei dintâi s'au adresat direct d-lui Duca, dându-i termen de 24 ore şi ameninţându-l cu descalificarea.

*

Georgiştii acuză pe d. Duca, cum că ar fugi de duel, în care scop i-a dat un caracter politic, numindu-şi ca martori persoane din partid, — în timp ce d. Brătianu îşi numise martori în afară de politică.

Georgiştii mai spun că d. Duca a prezidat şedinţa de ieri a sfatului parlamentar, impunând soluţia de a nu se admite duelul şi solidarizând intenţionat partidul cu d-sa, într'o chestiune pur personală.

Atentatele din Italia

Berlin 3. — Se află din Roma, că, în gara Tivoli a explodat o maşină infernală, făcând însemnate stricăciuni, omorând un om şi rănind grav altul.

Asemenea atentate s'au înmulţit în ultimul timp, iar făptaşii n'a fost descoperiţi.

S'a întărit paza pe drumuri şi la instituţiile publice.

La spitalul Sf. Spiridon

funcţionează numai două secţii

Hotărârile colegiului medical

La spitalul Sft. Spiridon a avut loc ieri şedinţa colegiului medical, în prezenţa d-lor efori prof. dr. Gr. T. Popa şi Bălteanu.

S'a discutat situaţia precară a instituţiei. In urma discuţiilor, s'a hotărât să se închidă secţiile medicale atât din cauza reparaţiilor, cât şi din cauza crizei extraordinare în care se zbate instituţia. Vor rămâne deschise numai două secţii: de chirurgie şi boli interne.

Bolnavi noi nu vor mai fi primiţi.

Consultaţiile externe se vor acorda însă, ca şi până acuma.

In această situaţie va funcţiona spitalul până la 15 Octombrie.

Deasemenea s'a hotărât ca să se organizeze biroul de primire în aşa fel ca bolnavii să fie plasaţi direct în clinici, iar nu prin şefii de serviciu.

La urmă s'a hotărât că începând dela 1 Septembrie, colegiul medical să se întrunească în fiecare lună, spre a discuta situaţia spitalului şi nevoile urgente.

Rep.

x Bătăturile le înlăturaţi sigur cu „Coricol".

Depozit : Farmacia Polak, str. Ştefan cel Mare.

Lucrări edilitare

în cuprinsul jud. Iaşi

La serviciul tehnic al judeţului s'a întocmit tabloul de lucrări ce urmează să se efectueze în cursul acestei veri.

In comunele Borşa, Vlădeni şi Epureni, au şi început lucrările la un terasament de 12.000 m. cubi ce se efectuează pe terenul inundabil din valea Jijiei, pentru prevenirea revărsărilor.

Se vor construi cinci poduri, care vor avea o lungime de câte 30 m. Şoselele stricate vor fi pietruite cu blocuri mari de peatră, la care lucrează o echipă de 250 oameni.

Sunt deasemenea în curs de execuţie refacerea mai multor şosele şi poduri de peste Jijia, care au fost stricate în urma inundaţiilor.

Linia Borşa-Vlădeni-Ţigănaşi, se construeşte din nou, astfel ca să se poată lega Vlădenii de restul plăşii.

Şi în fine, se mai lucrează la consolidarea podului de peste Jijia depe şoseaua Sculeni-Cârpiţi-laşi, care are o lungime de 60 m.

Pentru executarea acestor lucrări, s'a alocat un fond de 3 milioane lei. După terminarea acestor lucrări, se vor mai construi teresamente şi în alte regiuni ale judeţului nostru.

Mare sumă delapidată

din casa Reg. 11 din Galaţi

Galaţi 3.—Continuând cercetările în chestia dispariţiei căpitanului Victor Sachini, casierul Reg. 11 Siret, s'a constatat o lipsă de vre-o 2 milioane lei.

Căpitanul Sachini, deşi însurat petrecea cu o tânără doamnă din elita gălăţeană, iar în ultimul timp făcea cheltuieli extravagante.

Se bănueşte că Sachini s'ar fi sinucis. Unii cred însă că ar fi fugit în Rusia.

Greve în Bulgaria

Sofia 3. — In diverse centre industriale din Bulgaria au izbucnit greve. Se crede că au fost puse la cale de comunişti.

La Jamboli s'au produs ciocniri cu poliţia.

Este vorba că astăzi să se proclame greva generală în industria textilă.

Lucrătorii cer sporirea salariilor cu 25 la sută.

INFORMAŢIUNI

x **Un caz de meningită.**—In str. Lascar Catargiu No. 16 s'a îmbolnvit de meningită-cerebro-spinală-epidemică, elevul Mihai Botez dela Liceul Internat.

D. dr. Bulău medicul şef al oraşului, a luat măsuri urgente pentru ca boala să nu se întindă.

— Ieri a fost internat în spitalul Izolarea un bolnav de febră tifoidă adus din comuna Bucium.

— Situaţia epidemiilor pe ziua de azi este următoarea: Scarlatina 34 cazuri din care 11 la Iaşi, Erizipel 4, Tuberculoză 8, Difterie 1, Malarie 2, şi Pelagră 2.

x Ministerul muncei a făcut cunoscut inspectoratului local, ca a hotărât menţinerea orarului bifurcat, de lucru, pentru băncile din oraşul Iaşi.

Orele de serviciu vor rămâne cele fixate prin decizia ministerială din 1930, adică: dela 15 Mai până la 15 Septembrie, dimineaţa dela 8.30—13, iar după amiază între orole 15—17.30; dela 15 Septembrie dela 9—13 dimineaţa iar dupa amiază dela 15,30—19.

x Preotul Vasile Chirica, protoiereul judeţului Iaşi, a vizitat în cursul săptămânei mai multe parohii din judeţ, rămânând pe deplin mulţumit de cele constatate.

Pretutindeni a fost întâmpinat însă de plângerile preoţilor, cu privire la salarii, pe care le-au încasat din luna Mai.

Mitropolia va face un nou demers la minister.

x Dl. Mihai N. Hatman licenţiat în drept dela Facultatea din Iaşi, a fost numit ajutor de judecător la judecătoria din com. Ciocâlteni Jud Orhei.

x D. dr. Bulău medicul şef al oraşului, a inspectat ieri hanunile şi hotelurile din localitate, luând măsuri pentru păstrarea prescripţiilor de higienă.

x Dl. Simion S. Leahu, ajutor de judecător la judecătoria Mixtă din Fălticeni, a fost permutat la judecătoria I mixtă Iaşi, în locul d-lui Alex. Scripcă care trece în acelaş post la judecătoria din Tg. Frumos.

Dl. Radomir Soilokovici ajutor de judecător la judecătoria din Tg. Frumos, va trece la judecătoria din Fălticeni.

x Azi la ora 5 p. m. se întruneşte comitetul asociaţiei femeniste sub preşidenţia d-nei El. C. Meissner.

x D. primar P. Bogdan a dispus să se facă un trotuar în str. Buznea şi să se scurgă băltile din apropiere, deoarece prezintă o primejdie pentru populaţie.

Deasemenea s'au început lucrările de construire în cartieru Regiei şi de refacere a străzilor Pantelimon şi Zmeu.

x Ni se aduce la cunoştinţă că lucrătorii din atelierele de confecţiuni ale corpului 4 arm. n'au primit încă salariile din luna Februarie.

Aceştia în număr de peste două sute, au ajuns muritori de foame.

Ne facem ecoul acestor nenorociţi, rugând autorităţile să intervie la ministerul armatei pentru ca să li se plătească sumele ce li se cuvin.

x Doctorul **BRENER** *specialist mamoş*, boli de femei, consultaţii de la 2 până la 4 p. m.

x **Inainte de a pleca la băi, abonaţi-vă la ziarul „Opinia".** — Abonamentul lunar costă lei 100.

ORA 3

D. Argetoianu pleacă la Paris

Bucureşti 3. — Sesiunea parlamentară în nici un caz nu va fi prelungită peste data de 15 Iulie.

Ba chiar guvernul triază proectele de legi şi ia diverse măsuri ca parlamentul să se închidă eventual mai înainte de această dată.

D. Argetoianu ministrul de finanţe trebue să plece cât mai curând la Paris, având a conduce unele tratative de ordin financiar.

Şi conducătorii guvernului doresc ca sesiunea extraordinară să fie terminată atunci când d. Argetoianu va pleca în străinătate.

NAŢIONAL ŢĂRĂNIŞTII

nu demisionează din parlament

In legătură cu şedinţa de mîine de la Cluj, ziarul „Dreptatea" oficiosul partidului naţional-ţărănesc, dezminte ştirea că vrenul din parlamentarii partidului ar fi hotărît să demisioneze.

Fie că d. Maniu îşi va menţine demisia, fie că o va retrage, partidul ascultă de sfatul său şi rămâne strâns unit, continuând o energică activitate de opoziţie.

PROCESUL FRAUDELOR

dela Fero-Chimica

Bucureşti 3 — La consiliul de război al corpului 2, au continuat astăzi desbaterile în procesul imenselor fraude dela soc. Fero-Chimica.

Trebuind să se ia interogatorul acuzatului dr. Rădulescu, acesta a anunţat că va face declaraţiuni în legătură cu chestiunea muniţiilor şi apărarea naţională.

Preşedintele a declarat şedinţa secretă. După amează va fi reluată şedinţa publică.

ŞEDINŢA CAMERII

Bucureşti 3.—Şedinţa de astăzi dimineaţă a Camerii a fost prezidată de d. Miclescu. Pe banca ministerială d. Ionescu-Siseşti ministrul agriculturei.

Preotul Posenescu răspunde unor critici opoziţioniste şi spune că la Muscel alegerile au decurs în linişte.

D. *Tiron* cere să nu se desfiinţeze nici o şcoală din Huşi. Intreabă când va fi terminată linia ferată Crasna-Huşi.

D. *Gr. Trancu-Iaşi* cere să se facă un acord între dobânzile la impozitele întârziate şi legea contra cametei.

D. *N. Dimitriu* protestează contra sistemului abuziv de a se transforma islazurile în locuri de case sau chiar în locuri de arătură.

D. *Ministru Ionescu Siseşti* promite că va face anchetă.

D. *T. Iacobescu* cere dosarele privitoare la arendarea lacurilor din sudul Basarabiei.

D. *Modreanu* cere lămuriri despre loturile de case date acum cinci ani funcţionarilor dela ministerul instrucţiei.

Cere apoi să se acorde pentru muncitori foi de călătorie individuală cu reducere de 50 la sută pe c. f. r.

Arată starea jalnică a muncitorimei în special în Someş şi Maramureş.

DIVERSE

In capitală s'a zvonit că guvernul pregăteşte un proect pentru o nouă reducere a salariilor funcţionarilor publici. Nu există însă nici un fel de confirmare a zvonului.

— O delegaţie de parlamentari francezi a cerut primului ministru Laval să nu închidă parlamentul mai înainte de a se termina tratativele franco-americane în chestia moratorului.

D. Laval a promis că, indată ce se va întâmpla vreun fapt nou, va convoca parlamentul în sesiune extraordinară.

Se întroduc examene lunare în licee

şi se suprimă examenele dela sfârşitul anului.

Cursuri speciale pentru meserii

Bucureşti 3 — Ieri s'au depus la Cameră mai multe proecte de legi.

Ia proectul de reorganizare a învăţământului secundar sunt unele prevederi interesante.

Şcoala secundară va avea opt clase şi anume: gimnaziul cu 5 clase (cu programe deosebite pentru fete şi băeţi); liceul (cursul superior) cu 3 clase de specializare. Cursurile teoretice vor avea loc numai dimineaţa (5 ceasuri pe zi). In orele de după amiază, elevii vor învăţa o meserie.

Examenele de sfârşit de an se suprimă cu totul. In schimb, se introduc examene lunare.

Un articol al proectului prevede că examenele de capacitate pentru profesorii secundari se vor ţine numai la Bucureşti.

Camerele de muncă

Alt proect depus ieri, este privitor la organizarea Camerelor de Muncă şi înfiinţarea Consiliului superior al muncii.

Până la alegerea acestor camere, membrii vor fi numiţi de minister.

S'a depus şi un proect pentru modificarea legei asigurărilor sociale, privind Asociaţia patronală, căreia i se adaogă un consiliu de conducere.

Loteria statului

Proectul pentru înfiinţarea Loteriei Statului, dă chestiunea în seama ministerului muncii.

Din venitul loteriei, 10 la sută va servi pentru ocrotirea copiilor; 5 la sută pentru Crucea Roşie; iar restul pentru combaterea tuberculozei, sifilisului şi paludismului.

Nu va mai putea funcţiona nici o altă loterie, decât pentru opere de asistenţă socială şi cu aprobare specială.

Credite pentru C. F. R.

S'a depus proectul pentru aprobarea programului de lucrări al regiei autonome C. F. R. Se deschide un credit extraordinar de un miliard şi 600 milioane lei, pentru refaceri de linii, construiri de poduri, complectări în staţii etc.

Incurajarea construcţiilor

In fine s'a depus proectul pentru modificarea Casei autonome a construcţiilor şi suspendarea comitetului de direcţie.

Proectul de incurajare a construcţiilor prevede scutirea permanentă a impunerei la global, pentru imobilele publice sau de utilitate publică, casele parohiale, legaţiile şi consulatele străine, clădirile rurale până la 3 odăi, ocupate de agricultori.

Scutiri vremelnice, pe 10 ani, se acordă tuturor construcţiilor noi (începând dela 1921); apoi 75 la sută pe următorii 5 ani şi 50 la sută pe alţi 5 ani

UN PROTEST SENZAŢIONAL AL D-NEI MARILENA BOCU

LA REGE ŞI LA GUVERN

Timişoara 3.— Provoacă senzaţie telegramele de protest pe care le-a trimis d-na Marilena Bocu (soţia fostului ministru d. Sever Bocu) către Rege, către primul-ministru şi ministrului de justiţie. D-na Bocu protestează contra descinderilor făcute de parchet la castelul d-sale din Lipova (Banat).

D-na Bocu face răspunzător pe primul-ministru pentru insultele ce i se aduc ei şi soţului ei, şi pentru procedarea parchetului.

In acelaş timp, d-na Marilena Bocu a trimis d-lui Iorga un plic conţinând o chee, cu următoarea explicaţie:

„Cheia aceasta este făcută de un lăcătuş din Temişoara, din ordinul parchetului, pentru a se forţa dulapul cu lenjuri al soţului meu.

Cheia a costat 35 lei pe care vă rog să-i plătiţi dumneavoastră, fiindcă noi nu-i avem din banii pe care „i-am furat".

S'a încercat incendiarea

Antrepozitelor vămii din Bucureşti

Bucureşti 3 — Judecătorul de instrucţie a continuat cercetările în chestia incendiului suspect care s'a declarat anul trecut la Antrepozitele vămii Bucureşti.

Fiind necesară o nouă descindere, ea s'a făcut ieri şi a dus la o descoperire senzaţională.

*

In podul Antrepozitelor s'a descoperit ieri un focar menit a provoca un dezastru. Focarul era compus din cărbuni, bucăţi de sulf, hârtie muiată în gudron etc.

Un chibrit era deajuns ca să nimicească toată clădirea.

Se fac severe cercetări pentru a se stabili cine avea interesul să provoace asemenea incendiu catastrofal.

x *Frumuseţea* e una din cele mai puternice arme ale femeei. Crema de zi *Khasya* vă face şi vă menţine frumoasă! Depozit: Farmacia [illegible] str. Ştefan cel Mare

ECOURI

x Reţeta cea mai eficace contra artero-sclerozei este : să nu te culci după prânz ; singurul local ce vă dă această ocazie de a nu vă culca imediat după masă este noul cinema sonor Cantina Gheltzer din str. Elena Doamna lângă judecătorie, care începe reprezentaţiile imediat după masă, fix la orele 2. Toate tramvaele vă duc până în faţa cinematografului unde rulează în fiecare zi câte 8 filme sonore. Azi se reprezintă 1) opereta rusă Orlow cu Ivan Petrovici, 2) Idiotul cu Lon Chaney şi 3) aventura „Calul salvator cu Fred Thomson". Cu 4, 5, 7, 12 sau 15 lei—fiecare după puterea lui—poate vedea şi auzi aceste 3 filme sonore. Sala bine ventilată.

LA CERNAUŢI se găseşte zilnic ziarul „Opinia" la chioşcul din piaţa Unirei (halta tramvaiului, precum şi la debitele principale din oraş.

x Sâmbătă 4 Iulie c. ora 10 dimineaţa va avea loc un serviciu divin la biserica din Galata, urmat de un parastas pentru odihna sufletului răposatului Adrian Manole, fiul preotului M. Manole.

Rudele, prietenii şi cunoscuţii sunt rugaţi a lua parte atât la biserică cât şi la cimitirul Sf. Vasile, unde se va oficia un trisaghion pentru 40 zile dela moartea sa.

x D-na Elena Doroftei, pensionară, a pierdut o geantă în care avea carnetul No. 1692 pentru suma de 4554 lei depusă la Banca Moldova agenţia Gara ; şi un certificat de pensie eliberat de R. M. S. Le declară nule în mânele oricui s'ar găsi. Găsitorul este rugat a le înapoia d-nei Doroftei.

x Adevărata **„cremă de lă crămioare"** se vinde numai sub inscripţia Farmacia şi Laboratoru Dr. Beceanu

„Societatea Reuniunea Femeilor Israelite"

Organizează pentru Duminică 12 Iulie o mare

Serbare elveţiană la

STRANDUL IAŞULUI

Concurs de dans. Jocuri diferite. Surprize de strand, ruletă, etc. PREŢURI MODESTE

Aveţi Haine Uzate ?

Aduceţi-le la Depozitul stofelor str. I. C. Brătianu 93 etaj (casele Rohr) unde primiţi în schimb

3 metri stofă Englezească

Mii de persoane au fost servite de noi cu stofe în schimbul hainelor vechi rămânând complect mulţumite şi la rândul lor ne-au recomandat altă clientelă.

Fundațiunea „Regele Ferdinand I“
București
Str. Știrbei Vodă 3
(Adm. Dom. Coroanei)

ANUL XXVII No. 7250

ABONAMENTE
Lei 1000 . . .
„ 500 .
„ 30

ATELIE
IAȘI.—STR.

3 LEI EXEMPLARUL

OPINIA

ZIAR POLITIC COTIDIAN

DUMINICA 5 IULIE 1931

ANUNCIURI
se primesc la toate
AGENȚIILE DE PUBLICITATE
și la
ADMINISTRAȚIA ZIARULUI
Iași. — Strada Lăpușneanu 37

Telefoane: Redacția 391, Administrația 394, Serviciul de noapte 367

ACTUALITĂȚI POLITICE

ULTIMELE ZILE ALE SESIUNII EXTRAORDINARE

FABRICA DE LEGI IN VITEZĂ MAXIMĂ

E vorba ca parlamentul să se închidă înainte chiar pe 15 Iulie. In orce caz, corpurile legiuitoare nu mai au în față mai mult de zece zile.

Pentru acest interval de timp, foarte scurt, birourile Adunărilor sunt literalmente blocate de o înfricoșătoare columnă de proecte, menite a deveni legi care să cîrmuiască raporturile în țara românească.

Sunt unele proecte care privesc structura fundamentală a societății: organizarea tezaurului, politica grîului, viața școlară, ocrotirea socială, sănătatea publică, construcțiunile și transporturile etc. etc.

Toată această operă uriașă, d. Iorga o va înfăptui în 10 (zece) zile, în care timp parlamentul se va mai ocupa de obișnuitele comunicări și interpelări (plus, cîte-o scurtișoară vacanță).

*

Priviți, de pildă, Camera din Paris, deschisă și ea în acest timp. Discută serios chestiuni de politică generală; analizează proecte; dar în săptămîni și luni de zile n'a legiferat nici a suta parte din programul piramidal al cabinetului Iorga.

Și nici nu obișnuește să schimbe dela o sesiune la alta, legile fundamentale a statului, — cum s'a făcut tradiție în cumplita noastră anarhie legislativă.

Cu programul cantitativ al d-lui Iorga s'ar putea organiza un continent întreg, pentru o sută de ani!

*

Cunoașteți mecanismul clasic al legiferării noastre. Guvernul pune în discuție cîte un proect superficial, pentru care s'a cerut „urgența“ și s'a admis imediat cu toate membrele reprezintanților națiunii. Un opozant sau doi, riscă vre-o obiecțiune plictisită, în fața băncilor aproape goale. Cîteva fraze ale raportorului și ministrului de resort. Apoi proectul se pune la vot... și gata. E admis într'o clipă. Cîteva zile mai tîrziu, vre un parlamentar curios cetește legea în Monitorul Oficial... ca să știe ce-a votat!

Această „operă legislativă“ trăește pe hîrtie până la venirea altui guvern, cînd „reformele“ încep de la capăt, după același calapod.

*

Dumnevoastră politicieni. care vă speriați pe spectrul dictaturei și vă recomandați matadori vajnici pentru apărarea regimului parlamentar,—credeți serios că mai aveți ceva de apărat?

Acesta-i parlamentarism?

Metode detestabile

La înscăunarea actualului guvern, presa aficioasă a pornit o campanie asurzitoare contra așa ziselor fraude, ilegalități, scandaluri, nepricepere, risipă etc. etc. dela primăria Capitalei.

In preziua alegerilor generale, primarul d. Dem Dobrescu a fost suspendat. De atunci s'a tot făcut anchetă, iar acum s'a dat deciziunea de către Ministerul de Interne: nu există nici nereguli, nici ilegalități, nici scandaluri, nici nimic care să justifice suspendarea primarului. In consecință, d. Dobrescu a fost reintegrat în funcțiune.

Tot zgomotul urmărea o manevră electorală. Acuma manevra a încetat, rămînînd ca primarul Capitalei să fie peste cîteva zile măturat în baza nouei legi care face un simulacru de modificare a regimului administrativ.

Și se înțelege că manevra aceasta electorală, a dăunat mersului curent al trebuilor municipale.

Vechile metode detestabile, ale „ritmului nou“!

X

TRATATIVELE FRANCO-AMERICANE

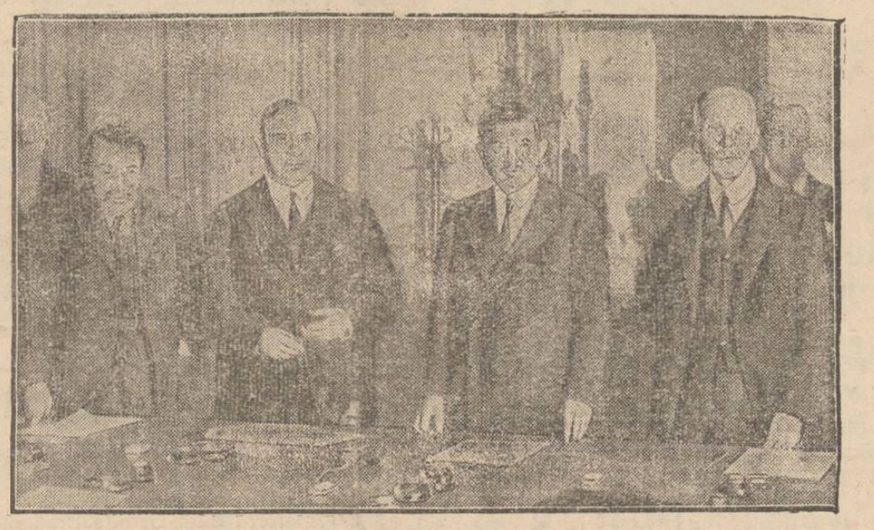

La Paris continuă tratativele franco-americane, în chestiunea moratorului general al plății reparațiunelor, propus de președintele Hoover.

In clișeu, cei patru diplomați care discută chestiunea: (dela stînga la dreapta) *Briand* ministrul francez de externe; *Walter Edge* ambasadorul american la Paris; *Laval* primul ministru al Franței; și *Mellon* ministrul de finanțe al Statelor-Unite.

O nuntă princiară

la Curtea regală engleză?

Din Londra se anunță că, în seara de 16 Iulie va avea loc, la Buckingham-Palace, un mare bal de gală, dat de Suveranii Angliei. De ani de zile n'a mai fost asemenea petrecere fastuoasă la Curtea britanică. Și de aceia, ziarele bănuesc că la 16 Iulie se va anunța o nunt princiară.

Suveranii engleji au trei fii de însurat: prințul de Walles moștenitorul tronului, ducele de Gloucester și prințul George. Pe care din trei cade sorțul?

Partea nostimă este că mai curând se cunoaște mireasa. E vorba de lady May Cambridge, fiica ducelui Dathlone și nepoata reginei, — o delicioasă blondină, vioae, comunicativă, bună gospodină și iubită de popor. Ar fi o excelentă viitoare regină, dacă prințul de Walles — cu care blonda May e în bună prietenie—ar hotărî să se însoare.

Speranțele sunt însă destul de reduse. Precât se pare, prințul de Walles încă nu-i dispus să renunțe la viața de holtei, cu toate că a împlinit 37 ani.

Sovietele pregătesc

desființarea cimitirelor

Guvernul sovietic intenționează să introducă o reformă nouă: desființarea cimitirelor și înlocuirea lor cu crematorii pentru arderea cadavrelor.

Cum însă încercarea anterioară, de a desființa religiile și a închide bisericele a produs vii agitații în toată Rusia, s'a hotărât ca de data aceasta să se convoace mai întâi un congres al tuturor somităților științifice din Rusia, spre a se stabili modul cum trebue începută propaganda pentru incinerare.

Membrii congresului vor organiza o propagandă vie în sinul populației, arătând că îngroparea cadavrului și lăsarea lui în seama viermilor, ar fi o mai mare profanare, de cât aceia a încinerării.

După un an de propagandă, guvernul sovietic ar urma să-și pue în aplicare noua reformă.

IDEI ȘI FAPTE

NEMULȚUMIRE GENERALĂ

Variate și nenumărate sunt neajunsurile ce pândesc la fiecare ceas, la fiecare clipă, acest popor, această țară.

Au recunoscut-o partidele politice, pe atunci când — într'un elan de sinceritate aparentă — șefii lor se declarau pentru o uniune națională, (e vorba de cea a partidelor, și nu a fripturiștilor).

Au recunoscut-o membrii actualului guvern, prin însăși faptul instalării lor la cârma țării.

Și au simțit și o simt dureros milioane de cetățeni necăjiți, săraciți, desnădăjduiți.

Ce tristă, ce înspaimântătoare situație!

Nici o clasa socială, care s'ar declara mulțumită de starea actuală a lucrurilor; nici un domeniu de activitate publică ori privată, unde să nu se resimtă puternic cele două crize sufocante: cea economică și cea morală.

Cu toții deci — cei mari ca și cei mici; cei buni ca și cei răi (fiecare din felurite considerente, bineînțeles) — ne-am convins că mai departe nu se mai poate așa; că măsuri eroice trebuiesc luate la timp, spre a salva țara de ruină, spre a opri poporul la marginea prăpastiei în care e gata să se cufunde deabinelea.

Se cuvine să plecăm întotdeauna dela premize logice: ar fi neloial și absurd să se pretindă că numai cei asupriți pot aviza la acele măsuri eroice.

Își dau seamă și guvernanții cei mai reacționari, de natura lor; știu și ei ce e bine și ce e rău.

Intrebarea de căpetenie însă tot aceiași rămâne: „atunci, de ce se comportă ei în așa fel, încât măresc dezastrul, în loc să'l atenueze măcar?“; o întrebare la care n'ar putea răspunde nici ei în mod precis; o întrebare la care nici actualul guvern n'a dat până acum decât răspunsuri negative,— ca formă și ca fond.

E imposibil să schițezi numai — în limitele unui articol de gazetă — (la urma urmei, de unde vreți s'o știm noi, dacă nu-o știu diriguitorii?) un program de activitate, menit s'aducă o îmbunătățire parțială, un început de asanare morală.

Convingerea noastră fermă însă, este că ceiace face guvernul nu aduce câtuși de puțin aminte de *măsuri eroice*.

Recapitulând actele sale din ultimele săptămâni — primele de încurajare pentru exportatorii cerealelor (nu și pentru țărani); premii pentru perceptorii care vor încasa 90 la sută din dări (era vorba de revizuirea sistemului); înterzicerea accesului la autorități (nu și a șperțului) etc.. — nu căpătăm deloc impresia că se merge pe o cale dreaptă.

Aceasta ar trebui s'o recunoască și admiratorii „mânei de fier“.

Dar atunci, ce e nevoe de această mână?

. . . . . .

Intre timp, situația rămâne aceiași. Adică se schimbă doar în spre rău. Abuzul și frauda se întăresc pe zi ce trece; iar viața devine din ce în ce mai supărătoare.

Călcăm pe ghimpi; dormim pe ace și ne nutrim... cu speranțe și iluzii. Până când?

I. L. BASARABEANU

UN EPILOG

AL AFACEREI GLOZEL

Se cunoaște vâlva făcută în jurul descoperirilor preistorice de la Glozel (Franța). Unii savanți spuneau că e vorba de probe foarte importante, care aruncă o lumină nouă asupra începuturilor Istoriei umane. Alți savanți pretindeau însă că piesele arheologice sunt simple falșuri grosolane. Ba chiar Societatea de preistorie din Paris a cerut să fie urmărit în justiție fermierul Emil Fradin, bănuit a fi comis falsurile.

După lungi cercetări, confruntări și expertize, parchetul din Cusset a clasat afacerea, pe motiv că — dacă chiar ar fi existat falsuri — nu sunt dovezi contra lui Fradin. Și în orce caz e vorba de o chestiune pur științifică, ce nu se poate tranșa prin justiție.

Probabil însă că „scandalul Glozel“ nu se va încheia aici.

In sezonul vilegiaturei

«Veniți în Romînia»

Invitația unei reviste franceze în favoarea țării noastre

Revista „Fidac“ din Paris, a publicat recent următorul inimos apel adresat turiștilor din întreaga lume:

„România oferă turistului peisagii tot atât de variate ca și caracteristicele sale fizice. Munți, păduri, coaste, câmpii, ape curgătoare, orașe animate, atrag pe rând, privirile călătorului și aceasta cu atâta varietate, încât România nu se poate compara cu nici o țară din lume.

Turistul care se interesează de vestigiile trecutului, va găsi în România numeroase ruine datând de pe vremea fostelor civilizații grecești, dace și romane, precum și numeroase biserici, castele și palate, de pe timpul Evului Mediu.

Asifel în Carpați turiștii pot, la Sinaia, să se dedea atât iarna cât și vara la sporturile cele mai variate.

Pe coasta Mării Negre, pe mai multe sute de kilometri, se găsesc plajele foarte frumoase ale „Coastei de Argint“ începând de la Dobrogea și până la Nistru.

Delta Dunărei constitue locul cel mai favorabil din Europa pentru pescuit și pentru vânatul păsărilor aquatice.

România posedă numeroase stațiuni termale, pe tot cuprinsul teritoriului său. Băile de nomol de la Carmen-Sylva și Techirghiol sunt în special cunoscute pentru cura de reumatism și artritism. Se mai găsesc în țară, ape iodate, sulfuroase, de acid carbonic, feruginoase, alcaline; aceste ape rivalizează cu aerul curat și calmul necesar repaosului, al munților, pentru a reda sănătatea corpului și spiritului obosit de exigențele vieței moderne.

Bucureștii procură toate plăcerile pe care le poate oferi un mare oraș modern: Teatrul Național și o excelentă Operă; curse de cai, golf, tenis etc. ! Vara, atmosfera de veselle care domnește în permanență în acest oraș delicios, este mărită de restaurantele în aer liber, unde orchestre de lăutari cântă tradiționalele arii naționale, precum și bucăți de operă și de jazz“.

Articolul încheie cu aceste cuvinte:

Veniți în România! Veți fi primiți în mod foarte cordial; lucrurile cele mai felurite pe care le veți întâmpina acolo vă vor încânta; și toate acestea pe un preț modest“.

*

E foarte măgulitoare atenția pe care ne-o acordă revista pariziană. Și această atenție tocmai ne suggerează întrebarea foarte logică: ce fac guvernele noastre pentru dezvoltarea turismului în România, și pentru atragerea vizitatorilor străini?

Ni se pare că, afară de propagandă benevolă (ca aceasta de mai sus) pe care ne-o fac din prietenie unele publicații străine, guvernul nostru nu se ostenește cu nici o propagandă proprie.

DIN TOATA LUMEA

Stupefiantele și câinii.—Descoperirea traficanților cu stupefiante, este una din preocupările cele mai serioase ale poliției de pretutindeni.

Zilele acestea un polițist din Triest (Italia), trebuind să percheziționeze o femeie bănuită că face trafic cu cocaină, a luat cu dânsul și un câne polițist In timp ce percheziționa fără succes, polițistul a observat cum câinele său mirosă foarte atent podeaua odăii. Imediat o scândură fu înlăturată și se descoperi acolo un depozit de cocaină.

Iată dar o nouă întrebuințare ce se poate da mirosului fin al câinilor.

*

Represa ii ingenioase —D-ra Héléne Dubois, o talentată pictoriță din Paris, locuia în vecinătatea altor doi pictori. Aceștia se dădeau toată ziua la petreceri zgomotoase cu „modelele“ lor și d-ra Dubois nu putea să lucreze. Toate intervențiile ei pe lângă colegi, au fost zadarnice.

In situația aceasta, pictorița a născocit o răzbunare nostimă.

Ea a cumpărat 12 ceasornice deșteptătoare, le-a așezat dealungul peretului zgomotoșilor ei vecini și noaptea a pus ornicele să sune la un interval de jumătate oră fiecare.

Treziți astfel din somn tocmai când adormeau mai bine, după câteva nopți de chinuri, cei doi pictori au depus armele, ajungând la o înțelegere cu vecina lor: ei să nu mai facă zgomot ziua, și ceasornicele să tacă noaptea.

*

Un barometru al emoțiilor omenești.— Fizicianul Hill, unul din cei mai deseamă savanți ai Angliei, anunță că a descoperit un „barometru al emoțiunilor“.

In prezența unui numeros grup de somități engleze, s'au făcut câteva experiențe.

Barometrul are un cadran pe care sunt însemnate: frica, entuziasmul, dragostea, plăcerea, necazul, ura etc. toate împărțite în grade. Instrumentul a fost așezat pe tâmplele unui om de serviciu. Apoi cineva a tras pe neașteptate un foc de revolver. Arcul cadranului a înregistrat „frica“ aproape maximă. Apoi în apropierea omului cu care se făcea experiența, unul din asistență a spus că nevasta lui e antipatică. Cadranul a înregistrat „ura“.

In felul acesta, cadranul a înregistrat cu o exactitate uimitoare, toate sentimentele.

*

Grâu de 4000 ani! — Din Cairo se anunță că, cu prilejul ultimelor săpături făcute în Egipt, s'a descoperit într'un mormant o cutie cu grâu foarte bine conservat de o vechime de peste patru mii de ani. Grâul a fost însămânțat și s'a căpătat o recoltă neobișnuit de bogată. Paele conțineau câte șase până la opt spice. Făina obținută din acest grâu este de o calitate mult superioare de cât făina din grâul de astăzi.

AU MURIT 12

din semnatarii tratatului de la Versailles

In cei 12 ani de când este în vigoare tratatul dela Versailles, au încetat din viață tocmai 12 din semnatarii documentului.

Inceputul l-a făcut Generalul Batha presedintele Uniunei sud-africane, care a decedat la 28 August 1919. El a fost urmat de Sonino fostul ministru de externe al Italiei; iar al treilea a murit inițiatorul tratatului, președinte Wilson al Statelor-Unite.

Pe rând s'au dus în lumea dreptilor lorzii engleji Montague și Milner; fostul prim ministru jugoslav Pasici. Al șaptelea mort dintre semnatari a fost Ionel Brăteanu al României.

Au expirat apoi fostul ministru de externe Lansing, al Americei; Clemanceau fostul prim-ministru francez; Lordul Balfour și fostul ministru francez Klotz.

Ultimul, a murit la 20 Martie crt., Herman Müller, fostul cancelar al Reichului.

Cronica Teatrului Estival

GRĂDINA PICCADILY

„IȚI JUR CĂ NU TE-AM INȘELAT“

(Comedie muzicală adaptată de Adrian Pascu)

Tânăra și muncitoarea companie a Teatrului Piccadily, în mai puțin de o lună ne-a oferit a treia premieră, dând prin aceasta dovada unei aprige activități și pri-

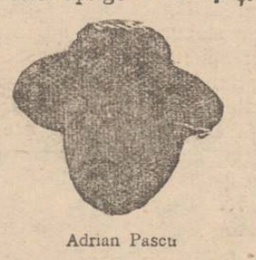

Adrian Pascu

cepute conduceri. Căci pentru puținii care cunosc mecanismul complicat al Teatrului. trei premiere în atât de scurt interval de timp, înseamnă mult mai mult de cât un lăudabil efort.

De astă dată a oferit publicului o comedie muzicală, cum se etichetează astăzi, un gen de teatru ce în trecut se numea „*Vaudeville*“ sau operetă ușoară. Căci comedia muzicală nu e de cât farsa cu cântece, care ne-a delectat copilăria — „Clereta în concentrare“, „Lumpatius Vagabondus“, Gyroflais-Gyroflas“, — ce-s altceva de cât comedii muzicale din care s'a născut opereta vieneză cu un „cacheu“ specific?

Dar să revenim la adaptarea prezentată de Piccadily sub semnătura D-lui Adrian Pascu. Intr'un interview publicat tot în coloanele acestei gazete, Dl. Pascu ne-a mărturisit proviniența acestei comedii, precum și ceiace a înțeles prin adaptarea ei.

In adevăr, noțiunea adaptării este neobișnuită publicului nostru. Unii o confundă cu originalitatea, alții cu traducerea, când de fapt e un compromis între amândouă.

„Iți jur că nu te-am înșelat“ are structura sănătoasă și rețeta sigură de succes a Teatrului Francez de înainte de războiu.

Justin Handoca

Intriga măestrit dusă și incontinu plină de neprevăzut până la finalul comediei, personagiile tratate în burlesc, oarecare picanterie presărată pe alocuri, spirite cu dublu înțeles, toate sunt formula loviturei sigure în teatru. E peste putință să nu smulgi hohote de râs când ai scene ca prezentarea martorilor, încurcătura cu unchiul sosit pe neașteptate, ori intrările D-nei Cucurigu.

N'am putea discerne în ce constă meritul D-lui Pascu, din pricina necunoașterei textului original; însă personagiile și atmosfera sânt atât de românești, încât

(Continuarea în pagina II-a)

Bon No. 43
de participare la marile
Premii gratuite
oferite de Societatea
„Asigurarea Românească și Țărănească“
50.000 lei numerar
Detașați seria complectă

INSECTOMOR

REPREZENTANT GENERAL ȘI DEPOZITAR

I. E. COCKHILL & Co.

STRADA BARAȚIEI 35, Etaj I

BUCUREȘTI I

Reprezentant pentru Moldova : H. RABINOVICI Iași, str. Ornescu 8

Feriți-vă de imitațiuni. Cereți numai bidoane originale

„Fulgerul din București"

Boiangerie și curățătorie chimică

Fabrica Str. Dragoș Vodă 25 | Biroul Central Str. Cuza Vodă 35 Filiale Str. Lăpușneanu 15.

Spălătorie mecanică pentru lenjuri. Execută orice comandă în 3 zile. Primește pentru curățat și vopsit chimic.

Toalete de damă, haine bărbătești, pardesie de domni, mantouri de damă, haine albe ofițerești, perdele, covoare, bumbac, lână, mătasă, cu kilogramul, în orice culori. Spală gulere în mod mecanic. PREȚURI REDUSE

Parcele! Parcele!

Cu 15 mii lei puteți deveni proprietarul unui teren pentru construcție și gospodărie, de 1000 m. p. la bariera Păcurari pe locul zis „La Sitaru". Teren sănătos, la 3 minute de tramvai și Toma Cozma.

Apă, lumină, piață, școală în apropiere.

Se vinde orice suprafață cu 15 și 25 lei metrul pătrat, începând de la 500 metri. Plata și în rate. Pentruplanul de parcelare și informațiuni

A se adresa între 7-9 seara d-lui Ing. Schleier, Elena Doamna 2

Str. Anastasie Panu 55 VIZITAȚI Str. Anastasie Panu 55

Filiala Făbricei de Rame și Pervazuri

„FULGER" J. Solomon Fii

sub conducerea renumitului maistru MARCU SEGALL

Se încadrează artistic orice tablouri, Oglinzi, Fotografii, Lucru de mână, etc, etc. cu prețurile fabricei. Se oferă gratuit o Toaletă de masă pentru orice încadrament ce trece deLei 100.

CEASORNICUL

Pistany

BAIA Reumaticilor

Baia se face direct în nămolul fierbinte alizvoarelor sulfuroase naturale. De aci succesele mondial și unanim recunoscute la Rheumatism, Gută, Schiatică, Boli de femei. Băile în directă legătură cu Hotelurile. Trai eftin. Prețuri globale pentru cure complecte, tot felul de sporturi și numeroase și variate posibilități de distracțiuni. Prospecte și informațiuni precise la Biroul Pistyan Iași, Strada St. Athanasie No. 11

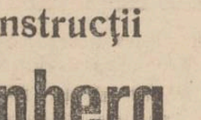

Biroul de arhitectură și construcții

Ing. Lascar Goldenberg și Hugo Nacht

Iași, str. Lăpușneanu No. 40

Proectează și execută în antrepriză și regie : Vile, case de raport, transformări, lucrări în beton armat.

Proect și deviz gratuit

DOCTOR

M. MATASARU

Specializat la Paris—fost azistent de spital la Paris

Boli Interne :

INIMA, PLĂMÂNI

și tratamentul tuberculozei pulmonare cu Pneumatorax artificială

Str. Mârzescu 16 (parter)

Cons. 9—11 și 3—6

† Sicrie (Racie) †

de metal, nichel și lemn de ori ce fel, cu toate accesorile lor sunt permanent în depozit Nimeni nu-i obligat a cumpăra la un loc anumit LA SEGALL se vinde cu 40% mai eftin. Persoanelor care cumpără racle și doresc a face economie de care funebre le împrumut gratiscurele pentru transportat cu brațele.

SEGALL

str. I. C. Brătianu 104

FUNCȚIONARI și PENSIONARI

își pot procura stofe și confecțiuni cu prețurile cele mai reduse și plătibil IN RATE lunare la MAGAZINUL

„Imbrăcămintea"

str. Ștefan cel Mare No. 21

„Radiumchema"

veritabil din Sft. Joachimsthal

Vindecă bolile alină durerile și regenerează.

Lămuriri gratuite obțineți la Reprezentantul regional din Iași : Isidor Wechsler, strada Lăpușneanu 41. Direcțiunea din România a „Radiumchemei" din Sft. Joachimsthal : Arad Bulev. Dragalina 12.

Eftin și Bun

găsiți la tapițeria Modernă

Lei 250 somieră de pat
Lei 350 divan fără ladă
Lei 550 dormeză fără ladă
Lei 750 dormeză cu ladă
Lei 950 divan cu ladă modern
Lei 1450 canapea lustruită cu oglindă

Toate acestea sunt foarte bine lucrate; cercați și vă veți convinge. Ambalez mobile, aranjez perdele. Chemat prin c. p. vin la onor client pentru orice comandă sau reparații. GH. GHERSON

Str. Sf. Lazăr 19 vis-a-vis de Fabrica de Oglinzi, lîngă Plevna

Lucrătoare și Călițe pentru rochii SE CAUTĂ la Croitoria „DEMEK"

Bul. Elisabeta 3, lângă Tufli

Eleve pentru Croitorie se primesc până la 15 Iulie. Curs practic și teoretic.

PUBLICAȚIUNE

Comitetul școlar al liceului Național din Iași aduce la cunoștința celor interesați că va ține licitație publică în ziua de 21 Iulie a. c. ora 10 a.m. în cancelaria liceului pentru darea în antrepriză a construcției unei aripi la căminul acestui liceu.

Devizul, caetul de sarcini și ori ce alte informațiuni se pot obține la secretariat în fiecare zi de lucru între orele 8—10 a. m.

Comitetul

DOCTORUL

Enric Pekelman

Medic dentist

S'A MUTAT

în Str. Carol 44

lângă Fundația Ferdinand

DOCTOR

MARGARETA CORDESCU

medic secundar a maternității

Cons. zilnic între orele 1-4 și 7-8

pentru boli de femei. Nașteri

In str. Mârzescu 16

x La Vaslui ziarul „Opinia" se află de vânzare la Librăria „Grosswald" până la ora 12 noaptea.

LUCRARILE PARLAMENTULUI

3 Iulie

CAMERA, în ședința de după amiază, a înregistrat o mică altercație între d. ministru Argetoianu și d. dr. Costinescu (liberal) care se arăta nemulțumit de reintegrarea d-lui Dem. Dobrescu în demnitatea de primar al Capitalei.

D. Const. Toma (Iași) a rostit un lung discurs la proectul de modificare a legii administrative, proect pe care-l găsește defectuos.

Arată că s'a procedat abuziv când s'au făcut modificări administrative prin decret-lege. Face o serie de recomandări și propuneri practice.

Mai vorbește d. Armand Călinescu.

*

SENATUL—Se fac unele comunicări secundare. D. Osvald Teodoreanu anunță o interpelare în chestia despăgubirilor acordate pentru exproprierea moșierilor bulgari din Dobrogea.

INFORMAȚIUNI

x **Duelul Bratianu-Duca.**—D-Duca n'a răspuns în termen la invitația de arbitraj trimisă de martorii d-lui George Bratianu.

In consecința, martorii au încheiat un proces-verbal prin care declară că d. Duca este „descalificat din punctul de vedere al onoarei".

D. Brătianu a adresat martorilor o scrisoare, prin care aruncă d-lui Duca epitetul de laș și lipsit de simțul răspunderii.

x Locotenentul C. Ghiuță (din Piatra-N.) a căzut cu aeroplanul pe aerodromul din Tecuci. Nefericitul aviator e în stare disperată.

x Din comisia de bacalaureat Nr. 71, (Iași) d. A. Adamescu a fost înlocuit cu d. Valeriu Grecu.

In comisia Nr. 69 d-na Zoe Doinescu (Câmpina) a fost numită în locul d-nei Magda Popescu.

x Curtea cu Juri din Câmpulung (Bucovina) a condamnat la 10 luni închisoare pe doctorul Zibacinschi pentru omorârea din imprudența a colegului său dr. Ignătescu din Iacobeni.

In pedeapsă socotindu-se și prevenția, dr. Zybacinschi a fost pus în libertate.

x **Comemorarea lui Th. Hertzl.**— Uniunea Tineretului Revizionist cât și Org. „Brith Trumpeldor"-comemorează 26 de ani de la moartea D-rului Theodor Hertzl, astăzi Sâmbătă 4 Iulie crt. ora 9 seara, în locaiul Org Revizioniste din strada Ștefan cel Mare 46, în curtea Băncei Iurist, unde vor lua cuvântul D-nii : Nathan Solomon, Dr. Av. Neuman Ioseph și Felix Rosen.

x Ministerul Instrucțiunii Publice a hotărât ca numirea normaliștilor în învățământ să se facă *pe ziua de 15 Iulie a. c.* Alegerea posturilor se va face la Minister, la acea dată.

x In ziua de 29 Iulie a. c. va avea loc în sala de jos a berăriei Bragadiru adunarea generală de sfârșit de an a secției asociației „Cultura Tehnică" Iași, formată din absolvenții școalelor de arte și meserii.

SERBAREA DE MÂNE

Ziua cooperativă internațională

Mâne Duminică 5 Iulie, se sărbătorește (de către societățile cooperative din intreaga țară) ziua Cooperației, potrivit programului stabilit de *Alianța Cooperativă Internațională*, în care este reprezentată și mișcarea cooperativă românească.

„Alianța Cooperativă Internațională" caută să înlăture relele de care societatea și în deosebi muncitorimea suferă astăzi, prin organizarea unui sistem economic lipsit de imboldurile intereselor particulare și al cărui scop este de a asigura buna stare a tuturor, ca un ideal al sforțărilor omenești.

Convinsă că interesele comune ale lumii formează temelia cea mai trainică a unei noui orânduiri economice și cea mai bună chezășie de pace între popoare, *Alianța* îndeamnă pe cooperatori de pretutindeni să stăruie prin toate mijloacele de care dispun, pentru desființarea sistemului concurenței în industrie și comerț, și pentru extinderea democrației pe care o reprezintă mișcarea cooperativă și după pilda pe care aceasta o dă neîncetat". (Apelul Alianței Cooperative Internaționale).

Prezentarea candidaților la bacalaureat

Note și impresii. Agitație, emoții și mici incidente

Pentru astăzi 4 Iulie a fost fixată prezintarea candidaților la examenul de bacalaureat.

La „Oltea Doamna"

...unde funcționează o singură comisiune și sunt examinate elevele acestui liceu și cele dela școala Ortodoxă, — prezentarea candidatelor s'a amânat pentru mâine dimineață.

Cauza acestei amânări, este că d. prof. Valaori, președintele comisiunii, a trimis direcțiunei liceului o telegramă prin care își anunță sosirea pentru mâine.

Deasemenea, s'a mai primit o telegramă și din partea d-rei Ecaterina Lupu, membră în comisiune, prin care renunță de a face parte, întrucât este bolnavă.

Așa că mâine, președintele, d. Valaori va avea să decidă ziua când va începe proba scrisă.

O „satisfacție"... a candidatelor

Incă dela orele 7 dim. candidatele, emoționate, discută cu vervă de felul cum vor fi examinate.

Culoarea feței, le variază între nuanța albă a varului și cea galbenă a cerii...

La un moment dat un zgomot produs în stradă, atrage atenția candidatelor.

Pe trotuar lângă gard sunt depozitate cufere și valize. Intr'un colț stă rezemată o femeie, modest îmbrăcată.

Această este o veche „vizitatoare" a susnumitei școli, care își face apariția în fiecare an, în același anotimp (adică vara... când căldurile influențează creerul omului), și este o.. pretendentă la direcțiunea liceului...

Pentru a-și crea popularitate... printre eleve, dementa le anunță „desființarea bacalaureatului"...

Ea afirmă că este o veche prietenă a d-lui Iorga și că va interveni telegrafic chiar astăzi la primul ministru, pentru suprimarea acestui examen.

Dă astfel curaj candidatelor care se aleg măcar cu atâta satisfacție.

Un candidat rătăcit

Un candidat din provincie, care credea că se poate prezenta după plac, la orice liceu, a venit și el astăzi dimineața la liceul de fete „Oltea Doamnă", unde i s'a părut că comisiunea ar fi mai indulgentă...

Intimidat însă de atâtea fete, a părăsit imediat școala, preferând să dea la comisiunea unde a fost repartizat, cu riscul chiar de a cădea...

La liceul „Național"

... unde funcționează două comisiuni : una pentru elevii Seminarului pedagogic, liceului militar și cei înscriși la directorat ; iar alta pentru elevii liceelor „Mihail Kogălnicean"u de fete și băieți,— prezentarea candidaților, a început astăzi dimineață.

„Frag'nicht warum ich veine"...

Elevele, care se înființaseră la poarta școlii încă dela 6 dimineața, nu îndrăzneau să pătrundă în curte, fiind grozav de emoționate,... nu însă din cauza bacalaureatului : erau prea mulți candidați...

Intr'un colț, rezemată de un gard, o candidată...cu fața albă ca varul, plângea. Un elev care dă și el bacalaureatul, o zărește, și se apropie de ea cântând :

„Frag'nicht warum ich veine, frag'nicht warum" etc...

La orele 8 și jum. candidații sunt poftiți în amfiteatru unde într'un cadru emoționant, s'a desfășurat solemnitatea prezentărilor...

La liceul Internat

funcționează o singură comisie pentru elevii liceelor Național și Internat.

Printre candidați domnește o atmosferă calmă.

La orele 9 s'a început prezentările candidaților

*

La liceele unde prezentările s'au făcut astăzi, mâine începe proba scrisă.

C. Vlad

Acte găsite

în cutiile postale

Găsindu-se în cutiile de scrisori din oraș actele persoanelor mai jos notate, posesorii acestor acte să se prezinte la Prefectura Poliției Iași, pentru a le ridica.

1) Acte de identitate ale Avocatului Bacalu M. Avram din Piatra N.

2) Livretul de armată Leahu V. Gheorghe Iași.

3) Buletinul de populație al locuit. Ungureanu Petre din com. Mogoșești jud Iași.

4) Livretul de pensiune și alte acte ale femeiei Isticiovaia Ioana din com. Tătărași.

5) Buletinul de populație și alte acte ale lui Haim Minz funcționar Iași.

„ȚI JUR CA NU TE-AM ÎNȘELAT"

(Continuarea din pagina I-a

am putea-o lua în voia cea bună drept originală.

Și apoi transformarea acestei farse într'o comedie muzicală imbibată de o muzică plină de antren, cuplete cu „pointe" sau romanțe obsedante, așa cum a făcut D-l Pascu, e un merit ce-i revine în întregime.

Și acum interpretarea.

Deși acest gen de spectacol este refractar unei grădini în care replica și vocea interpreților se pierde în sgomotul enervant al trăsurilor și mașinilor, din care pricină scene pline de haz se pierd și publicul nu mai poate urmări intriga și să-și dea seama de situații ; deși la premieră ca la ori ce premieră s'a jucat într'un tempo cam deslânat, acțiunea lâncezind pe alocuri, totuși au fost unele creații remarcabile.

In primul plan trebuie să punem admirabila caricatură a D-nei *Anicuța Cârjă-Vlădicescu*, această artistă cu inepuizabile resurse de compoziție. In rolul Doctorului Dl. *Aurel Munteanu* a fost cald, seducător, dând dovada aceluiași talent neprețuit. Sclipitori și într'o bună dispoziție Dl. *Justin Handoca*, într'un rol ingrat. D-nii *N. Antoniu* și *Victor Handoca* au trasat două tipuri pline de mult haz. De asemenea Dl. *Fanny Alexandrescu* ce și-a câștigat și în teatrul serios loc de marcă, ca și în revistă. O notă bu[illegible] Protopopescu, Răzvan, Stoicescu și D-nelor Flohr, Stamațian, Antoniu, Petrăchescu.

D-ra *Nora Piacentini* a dat culoare și farmec unui rol aproape șters.

Am lăsat la urmă pe D-nii : *I. Bâjescu-Oardă* și *I. Aschenazy* care și-au disputat succesul serii. Dl. *Bâjescu* creând un tip savuros de american, iar D-l *Aschenazy* în negustorul de pompe funebre. a risipit cu o dărnicie de nabab, hazul, smulgând bine-meritate aplauze.

Priceputa Direcție de scenă a maestrului *Vlad Cuzinschi*, (care... reintră în teatru), a dat spectacolului vioiciunea care logic că la viitoarele reprezentații se va accentua, precum și o montare neașteptat de fastuoasă.

Perechea de dansatori : *Kesterfield's*, mai armonioasă și plină de fantezie ca oricând, a format un divertisment agreabil.

De asemeni trebuie să dăm o notă bună noului Dirijor al teatrului, maestrul *Seștack*, care a imprimat muzicei precum și întregului ansamblu, o omogenitate ce le-a cam lipsit până astăzi.

In general, cu noua premieră, teatrul Piccadily, și-a cucerit o isbândă bine meritată, oferindu-ne o seară de râs sănătos, muzică ușoară, și bună dispoziție.

Cronicar

INFORMAȚIUNI

x Mitropolia a făcut cunoscut preoților din eparhia Moldovei, că cei mai târziu până la 1 Septembrie a. c. vor trebui să înființeze biblioteci, cuprinzând cărți numai cu caracter religios.

Pentru început, Mitropolia va trimite fiecărei parohii un număr de cărți.

x Cercul cultural „Gh. Coșbuc" de pe lângă atelierele c. f. r. Nicolina și-a ales noi președinți în persoanele d-lor Ing. Iasinski, șeful secției sportive și Ing. Neamțu șeful secției culturale.

S'a hotărât înființarea unei fanfare compusă din elevii școalelor de ucenici de pe lângă ateliere.

In cursul acestei luni, noua conducere a cercului, va organiza o frumoasă serbare.

x Pete, pistrui, coșuri, sbârcituri veritabila „cremă de lăcrămioare" poartă inscripția Dr. Beceanu și are notate prețioase sfaturi pentra curățirea și albirea tenului.

UN ȘOMER DIN IAȘI

vagabondează prin județ

și se sinucide la postul de jandarmi din Tomești

O impresionantă sinucidere a fost adusă astăzi dimineață la cunoștința legiunei de jandarmi.

Din cauza crizei, lucrătorul Gh. Pascal, originar din Iași, fusese congediat dela fabrica unde lucrase mai mult timp.

Ne mai găsind de lucru în oraș, Pascal a plecat în județ, crezând că acolo își va putea câștiga existența.

In com. Tomești, Pascal a lucrat la munca câmpului, până mai zilele trecute, când a fost arestat sub bănuială de furt.

După ce a fost cercetat de șeful postului, a fost închis într'un dormitor din local secției de jandarmi, până la terminarea anchetei.

N'a trecut mult însă, și jandarmul a auzit o datunătură de armă. Ducându-se imediat în dormitor, l-a găsit pe arestat întins pe jos, într'un lac de sânge.

Nefericitul lucrător și-a pus capăt vieții, trăgându-și un foc de revolver în inimă.

D. căpitan A. Aleandrescu comandantul legiunei de jandarmi fiind înștiințat, a ordonat deschiderea unei anchete.

CRIMINALUL ATAC DIN TATARAȘI

Cum a fost împușcat gardianul public Neculai Dragan

In cursul nopței, s'a întâmplat o fioaroasă crimă în cartierul Tatarași, a cărei victimă a căzut unul din cei mai curagioși sergenți de stradă. Iată împrejurările în care s'a petrecut fapta:

Un strigăt în noapte

Gardistul public Dragan Neculai își făcea ca deobicei revizia postului pe la ora 2 noaptea. Deodată polițistul a auzit un strigăt:

— Ajutor! Ajutor! Hoții!

Glasul venea din casa Plutonierului aviator Petru Atanasiu din str. Stejar 49. Când a ajuns în dreptul casei, gardianul a zărit trei indivizi îmbrăcați în haine negre și mănglți cu negru pe față. Ei o porniră în goană.

Ca la cinematograf

Zărind gardianul public, doi din hoți au cotit pe str. Fântânelor, iar unul a continuat să fugă pe str. Ștejar. Sergentul s'a luat după acesta.

Când aproape îl și ajunsese, banditul s'a întors și a tras câteva focuri de revolvel în gardianul public. Un glonte la nimerit în piept.

Un atac neașteptat

Gardianul, deși rănit, continua să se apropie de bandit. In clipa aceia însă, au apărut în spatele lui ceilalți doi și au descărcat asupra lui un nou șir de gloanțe. Unul l-a rănit în spate.

De data aceasta nefericitul polițist căzu în nesimțire la pământ, iar banditii au dispărut.

Câțiva gardieni publici atrași de sgomotul împușcăturilor, au găsit pe rănit care cu o ambulanță a „Salvării" a fost transportat la spitalul Sf. Spiridon. Starea lui inspiră serioase îngrijorări.

Ancheta

Intre timp au fost înștiințate autoritățile. La fața locului a sosit d-nii chestor Gh. Teodoru, care împreună cu d-nii inspector Gane șeful biroului judicier, a început imediat cercetări.

S'a stabilit că hoții au încercat mai întâi să intre în casa locuitorului Grămadă. Fiind însă simțiți, au luat-o la fugă.

După câtva timp s'au reintors și au pătruns în casa plutonierului Atanasiu de unde au furat mai multe haine și obiecte casnice. La ieșire însă au fost simțiți și s'a dat alarma.

Urmărirea banditilor

D. chestor Teodoru a organizat imediat potere pentru urmărirea asasinilor.

Tot dealul Ciricului a fost înconjurat de polițiști și jandarmi. S'au operat multe arestări printre delicvenții eliberați din închisoare.

In cursul dimineții au fost concentrate toate forțele polițienești. Sergenții de noapte au fost reținuți în post. Urmărirea se face cu asiduitate. Se pare că poliția e pe urme bune.

S. MAUR

90 ani de existență

a școalei de arte și meserii din Iași

Congresul învățământului profesional

Asociația generală a corpului didactic a lansat invitațiile pentru congresul învățământului profesional, ce va avea loc la Iași, în zilele de 19, 20, 21 și 22 Iulie.

Scopul determinant al congresului, este dezbaterea în ceia ce privește învățământul profesional de băeți și fete.

Partea impresionantă a congresului o va forma însă serbarea a 90 ani de existență a Școalei superioare de arte și meserii din localitate.

Activitatea atât de rodnică a acestei instituții va fi omagiată. Vor participa și delegați din toată țara ai asociației „Cultura Tehnica" a absolvenților școlilor de arte și meserii.

Congresul se va ține la școala superioară din Sărărie.

D-l Ing. Casetti, directorul instituției, a luat toate măsurile pentru ca această sărbătorire să decurgă într'un cadru cât mai înălțător.

x *Crema Khasya* nu conține substanțe vătămătoare ca Mercur, Bismut, Plumb. Ea hrănește țesăturile pielei, evitându-vă sbârciturile. Depozit: Farmacia Pollak, str. Ștefan cel Mare.

Spectacolele zilei

Unde mergem astăzi?..

4 Iulie

Teatrul „Piccadily" (fost Select). Piața Unirii. — *„Iți jur că nu te-am înșelat"*, comedie muzicală, adaptată de Adrian Pascu.

Teatrul Pomul Verde. — *Jankale* operetă în 3 acte.

Cinema Trianon.— Trupa *V. Maximilian* prezintă *Automat Bar* comedie muzicală. Ecranul prezintă: *Nebuniile tinereții* cu *Liane Haid, Lucie Englich* și *Ralph Artur Roberts.* Al doilea film: *Revolta din Singapore* cu *Estela Taylor.* Journal *„Paramount"*.

Cinema Sidoli. — *„Aviatorul"* cu *Douglas Fairbanks jr.* și *„La Tandresse"* cu *Jefersohn Colin* și Jean Toulout.

Cinema Elysée.— *„Focul gloriei"* cu Betty Compson și *„Jeanine"* cu *Coleen Moore* și Garry Cooper. (Filmul Jeanine este prezentat în această săptămână pentru ultima oară la Iași).

Cinema Gheltzer. — *„Idiotul"* cu *Lon Chaney* și Ricardo Cortez, *„Orlow"* cu *Ivan Petrovici,* Vivian Gibson și George Alexander și *„Calul salvator"* cu Fred Thomson.

Berăria Luther (Piața Unirei) Renumitul Jaz Vermont. Bufet copios cu cele mai delicioase mâncăruri calde și reci. Supeuri speciale: Bere și vinuri din pivnițele *Luther"*. Seara dancing în ritmul Jazului „Vermont".

O victimă a bacalaureatului

Un absolvent de liceu, dement

Astăzi dimineață au fost aduși la legiunea de jandarmi, doi dementi, evadați dela ospiciul Socola, anume Scarlat și Carnovolia Gheorghe.

Primul un tânăr în etate de 21 ani, este originar din Giurgiu.

De când a fost adus la legiune el nu vorbește altceva decât de bacalaureat, și repetă mereu acelaș lucru:

„De trei ori să dai bacalaureatul și să cazi. Trei seziuni, trei veri pierdute"...

Incercându-se de a-i se lua nu interogatoriu, Scarlat nu răspundea decât în latinește sau franțuzește.

Intrebat de unde este, el a început să vorbească despre geodrafia României pe care o cunoaște la perfecție. A prezentat un certificat de absolvire a 8 clase de liceu, pe care-l păstrează cu sfințenie.

El se roagă să fie lăsat să plece, căci astfel cum a fost modificat bacalaureatul, afirmă că ar putea și el reuși.

Din câte a vorbit, se constată că sărmanul tânăr, este o victimă a bacalaureatului.

x **Vaselin** pur sterilizat; Boricat, Boromentholat, Zincat, Gomenolat, parfumat, în tuburi. Depozit Farmacia Werner Iași, Piața Unirei. 18

Moartea unui fost parlamentar

Huși 4. — Cu un ceremonial deosebit, a avut loc înmormântarea marelui proprietar Frunzetti Popov, fruntaș al organizației averescane din județul Fălciu.

Defunctul a fost răpus de o boală nemiloasă, la vrâstă de 54 de ani.

Sub vechii conservatori, unde a început cariera politică, a fost deputat. In ultima guvernare averescană a fost ales senator.

Carul funebru a fost urmat de numeroși cetățeni din toate partidele și de membrii organizației averescane.

A vorbit din partea acestei organizații d. avocat prodecan Panait Sufletel.

Din partea Băncii Fălciului a vorbit d. avocat Eugen Costin.

Leontin

x Doctorul BRENER *specialist mamoș*, boli de femei, consultații de la 2 până la 4 p. m.

Precizările d-lui mareșal Averescu

în chestia restaurării monarhice

In continuare cu recenta discuție din Cameră, privitor la restaurarea monarhică, d. Mareșal Averescu publică în „Indreptarea" de astăzi un răspuns adresat d-lui I. G. Duca.

D. Averescu se referă la cunoscutul proces Manoilescu din toamna anului 1927, și scrie textual:

„Arestarea d-lui Manoilescu era datorite mie. El era purtătorul faptului care trebuia să se producă, pentru ca actul de la 4 Ianuarie să poată fi repus în discuțiune.

„Acel fapt nou era revenirea Prințului asupra renunțărei sale. Ideia a fost sugerată de mine, cu angajamentul că, odată în posesiunea acelei reveniri - autograf, voiu duce chestiunea la tribuna Senatului pentru ca țara să aprecieze, iar faimoasa „chestiune închisă" redevenită mai deschisă ca oricând să se rezolve definitiv, în acord cu sentimentul Țării întregi.

„Dacă se pun toate aceste lucruri la un loc în ordinea cuvenită, se poate vedea lămurit că disturșul din Parlament, apărarea dela procesul Manoilescu, cuvâncarea de la Congres și întrevederea de la Bellinzona, formează un tot, străbătut de un fir drept, fără zig-zaguri, care fir își avea capătul de pornire în adevărata dorință a Regelui Ferdinand, pe care mi-o încredințase mie și despre care mai este încă cineva care are perfectă cunoștință".

Dela colonia de vară

Agigea-Constanța

O scrisoare a copilașilor ieșeni

Grupul de 50 copii plecați din Iași la 25 Iunie, trimiși de către Colonia Școlară *„Sfîntu Haret"* au ajuns cu bine la destinație, sunt cu toții sănătoși și foarte bine îngrijiți. Supravegherea lor îndeaproape este încredințată d-lui Institutor V. Niculiu, care ne comunică lucruri îmbucurătoare.

Ministerul sănătății sub auspiciile căruia au fost trimiși acești copii, are grijă de o alimentare abundentă și o curățenie exemplară. Masa se dă de cinci ori pe zi: la ora 6 dimineața cafea cu lapte, la ora 9 gustare, pâne cu unt, marmeladă, magiun sau caș-caval, la ora 11 masa cu trei feluri de mâncare și pâne la discreție: la ora 4 gustare ca la ora 9 și la ora 6 seara masă cu două feluri de mâncare. Totul din abondență.

•

Vremea e răcoroasă și plouă.

Grupul de copii din Iași—sunt copii din toate orașele—au trimis următoarea scrisoare D-nei și D-lui M. Simionescu, directorul școlii primare de băieți No. 5 „V. Alexandr.".

„Mult stimată Doamnă și Domnule Simionescu.

„Domnul Institutor Niculiu ne-a vorbit despre stăruința și munca ce ați depus pentru trimiterea noastră la plaja Agigea-Marea Neagră. Vă suntem recunoscători și ne rugăm Bunului Dumnezeu să trăiți ani mulți, fericiți împreună cu toți binevoitorii noștri. Am ajuns foarte bine aici, unde ne simțim de asemenea foarte bine. Vremea urâtă nu ne-a îngăduit să facem plajă și băi până acum.

Elevele și elevii coloniști din Iași seria I 1931 (Urmează cele 50 de semnături).

•

Copiii vor sta la Agigea până la 20 Iulie. Seria a II-a va pleca în ziua de 20 Iulie din Iași. Lămuriri precise, atât pentru sosirea seriei I cât și pentru plecarea celei de a doua serii, se vor da prin ziarul „Opinia".

Copiii înscriși pentru seria II-a sunt rugați a trece pela Școala primară de băeți No. 5. „V. Alexandri" Luni 6 Iulie între 8-11 dimineața spre a primi instrucțiuni.

x In sala „Cultura" din str. Mârzescu va avea loc Duminică 5 Iulie crt. orele 3 p. m. un proces public: *„Panait Istrati"*.

Curtea se compune din d. av. N. Zaider președinte, drd. H. Froim acuzarea, publicist G. Weinstein apărarea.

Știri polițienești

Furt la o cârciumă

în str. I. C. Brătianu

In cursul nopții, hoți necunoscuți au pătruns în cârciuma Abram Glückman din str. I. C. Brătianu No. 64. Aici au cotrobăit prin saltare și au furat câteva ceasornice și chitanțe ce se aflau înăuntru.

Văzând că nu pot găsi nicăieri bani, hoții s'au așezat la o masă și au întins un chefușor cu vin. Apoi după ce au luat cu dânșii câte o sticlă cu rachiu, indivizii au dispărut.

— Un alt furt s'a comis la Mendel Ghidale din str. Marta 6.

— Aseară un individ necunoscut a pătruns în casa locuitorului A. Dabija din str. Sf. Andrei și a început să cotrobăiască.

Fiind însă simțit de locatari, hoțul a fugit.

Accident

D. Raiet Victor din str. Albineț No. 12, mergând ieri cu bicicleta pe str. Mârzescu, a călcat copilul d-lui Solomon Schvarț din str. Mârzescu 36.

Cu leziuni serioase, copilul a fost transportat la spitalul Sft. Spiridon.

Arestări

Au fost duși la poliție pentru ultraj adus forței publice individul Atomei Emil str. Trancu 27; și pentru beție și scandal indivizii: Tomescu C-tin str. Șipoțel 13, Arătoaei Teodor Str. Gafencu 1, și Anghela Dumitrescu din Slatina.

— Locuitorul Ciubotaru Godeil din șos. Păcurari 4, s'a plâns poliției că a fost bătut de numitul Răchiteanu din serviciul uzinei electrice. Rep.

INFORMAȚIUNI

x Mitropolia a primit o adresă dela directoratul local prin care este înștiințată să nu procedeze la întocmirea statelor de plată pe luna Iulie a. c., până ce nu va primi instrucțiuni cu privire la aplicarea curbei de sacrificiu.

Curba de sacrificiu asupra salariului clerului se va aplica cu începere dela 1 Iulie a. c.

x La atelierele c. f. r. Nicolina au început ieri examenele de sfârșit de an ale elevilor ucenici.

Comisiunea este formată din d-nii ing. Iancu inspectorul atelierelor principale Timișoara (președinte), ing. Valerian Carăp, inspectorul atelierelor Nicolina, Ing. Iasinski și Ing. I. Costea membri.

x Aseară s'a reprezentat la „Pomul Verde" opereta „Djeikale Șoltic"—artiștii în frunte cu *Sidy Thal și Teffner* obținând un succes răsunător. Azi și mâine au loc ultimele două reprezentații.

Ultimile 3 reprezentații GRĂDINA POMUL VERDE

Trupa de operetă Simovici sub conducerea ADOLF TEFNER. In frunte cu tânăra subretă SIDY THAL

Astăzi Sâmbătă 4 Iulie ora 9 jum. seara se va juca „JANKALE" Operetă în 3 acte de Iacob Kalih

Duminică 5 Iulie ora 9 jum. seara se va juca **Chaskale Wil a Wab**

LUNI 6 IULIE Ultima reprezentație de adio și ca semn de dragoste pentru Publicul Eșan se va juca „O Noapte Veselă" (Freilicher Abend) în 3 acte

După reprezentație va fi un tâmbălău artistic executat de Sidy Thal, Adolf Tefner și toată trupa

Prețurile: Fotoliu 50 lei, Rezervat 35 lei, Stal 25 lei, Galerie 15 lei.

Dela „Piccadily"

Astă-seară și mâine Duminecă seara, se joacă cu același mare succes comedia muzicală: *„Iți jur că nu te-am înșelat!...."* patru acte, adoptate de umoristul Adrian Pascu.

Distribuția întrunește întregul ansamblu al teatrului, în frunte cu: Anicuța Cârjă-Vlădicescu, Nora Piacentini, I. Băjescu-Oardă, Aurel Munteanu, Isidor Askenazy. Justin Handoca, Fanny Alexandrescu etc.

Duetul „Kesterfeld" într'un dans excentric. La aceste spectacole, toate favorurile sunt suspendate.

PENTRU STRAND

STOFE pentru HALATE DE BAIE COSTUME de lână și bumbac, BONETE, PANTOFI și CORDOANE

S'au pus în vânzare la

Vechiul Magazin „Ghemul Roș"

Centrala, IAȘI, str. Cuza Vodă 50

Sucursale, „Ghemul Roș", str. I. C. Brătianu 189

„Fraros", strada I. C. Brătianu 151

vis-a-vis de Spitalul Sft. Spiridon

Care vinde mai eftin ca ori-unde

Ultimele 2 zile la Cinema Gheltzer

Operetă rusă **Orlow** 9 acte cu Ivan Petrovici

LON CHANEY **IDIOTUL** supra producție sonoră Metro Goldwyn și

CALUL SALVATOR cu Fred Thomson

Cu începere de Luni

DR. SCHAFER, specialist în boli de femei

In vederea sezonului înaintat

Vechiul magazin de manufactură și galanterie

Carol Kratenștein

„La Mâna de Aur"

din Strada I. C. Brătianu No. 159

soldează toate articolele cu mari reduceri de prețuri

MENAJERĂ serioasă, bună gospodină, caută post la un domn singur. Pleacă și în provincie. A se adresa str. I. C. Brătianu 57.

COFETĂRIE cu locuință, complect renovate, în Piața Sf. Spiridon se închiriază de pe acuma. A se adresa: Str. Vasile Conta 4.

DE INCHIRIAT de pe acum' în str. I. C. Brătianu 189 două odăi cu bucătărie, precum și o odaie separată, deasemenea, dela 26 Octombrie, una prăvălie cu două odăi și bucătărie, apă, canal, etc. ocupate actualmente de o frizerie. A se adresa d-lui farmacist H. Blumenfeld str. Banu 4.

BIROUL POPULAȚIEI caută 8 camere cu hol, magazie și W. C. în centrul orașului dela 26 Octombrie a. c. A se adresa d-lui Nicolau, Șeful Serviciului la Biroul Populației.

LOC DE CASĂ de vanzare în str. I. Creangă No. 10. A se adresa la d. C. Alexandrescu str. Ciurchi No. 33.

DE VÂNZARE în condițiuni avantajoase un imobil compus din șapte camere, hall, 2 antrete, dependințe, instalație de lumină, apă, canal, baie modernă, curte grădină, terasă, pivniță, situat în centrul orașului, lângă Cinema Elisabeta, vizibil zilnic orele 12—4. Intermediari admiși. A se adresa la ziar.

DE VÂNZARE un loc de 800 m.p. cu pomi, poziție admirabilă, în str. Săvescu 19. A se adresa d-lui D. Gh. Petrovanu.

SOLO CLECNER

AVOCAT

str. Lăpușneanu No. 25

AVIZ

Aduc la cunoștința celor interesați că numai în ce privește carele mortuare pentru evrei, ele vor fi puse de azi înainte la dispoziție de către „Epitropia Israelită" a orașului, iar pentru toate celelalte servicii în legătură cu înmormântările evreești cât și pentru trăsuri de stradă, sunt la dispoziția fiecăruia ca și până acuma și în condițiunile cele mai avantajoase. Ofer trăsură cu un cal la înmormântări evreești cu 80 lei și o trăsură cu doi cai cu lei 140 pentru toată înmormântarea.

Pentru orice informațiuni în legătură cu înmormântările, rog a trece pe la biroul meu str. I. C. Brătianu 145, vis-a-vis de Sf. Spiridon. Jean Grünberg

NU UITAȚI!

Duminică 12 Iulie

MARE

Serbare Venețiană

La

STRAND

Distracție

Veselie

Surprize

Și mai frumos soarele ar fi
La cer de v'ați putea sui
Să ștergeți petele din soare
Cu... Crema de lăcrămioare.

DOCTORUL

Ovidiu Cordescu

consultă zilnic între orele 4—7

pentru BOLI ȘI OPERAȚIUNI de

NAS, GAT și URECHI

în str. Mârzescu 16

DOCTORUL

R. DAMSKER

str. Ghica-Vodă No. 44-46

consultă zilnic

MEDICINA INTERNA

SIFILIS și

GENITO-URINAR E

între orele 8-11 a. m. și 3-7 p m

Diathermie și băi de lumină

AVOCATUL

IZU SEGAL

S'A MUTAT IN

str. Elena Doamna No. 26

colț cu str. Anast. Panu

x Doctorul **Sebastian Pineles** specializat la Paris și Viena în boli de copii și sugaci consultă zilnic 8—10 dim. și 2—5 d. a. în str. Școalei de Arte 9 etaj lângă soc. Gimnastică Sport și Muzică).

ULTIMA ORĂ

ŞTIRI POLITICE

ASTĂZI SE ŢINE LA CLUJ ŞEDINŢA

comitetului ardelean naţional-ţărănist

pentru a examina chestiunea demisiei d-lui Maniu

Bucureşti 4.-Astăzi după amiază la ora 5, se întruneşte la ora 5, se întruneşte la Cluj comitetul regional al partidului naţional-ţărănesc, pentru a lua în discuţie demisia d-lui Iuliu Maniu. Şedinţa va fi prezidată de d. Al. Vaida-Voevod.

Printre fruntaşii bătrâni se menţine curentul în sensul unei solidarizări efective cu şeful partidului, şi anume: a pune la dispoziţia partidului demisiile din parlament. La acest fel de manifestare se opun însă chiar d-nii Maniu şi Vaida, întrucât ei au un alt plan de acţiune, asupra căruia păstrează discreţie.

E sigur că se va vota o moţiune de solidarizare în principiu şi se va adresa d-lui Maniu rugămintea de a-şi retrage demisia. Dar aproape tot atât de sigur este că d. Maniu îşi va menţine gestul făcut.

Nu se reduc salariile

Un ziar anunţase că guvernul pregăteşte un proect prin care salariile funcţionarilor să se reducă cu 50 la sută.

Ministerul de Finanţe a dat un comunicat prin care dezminte această ştire.

Este adevărat că d. deputat Andrei Corteanu a întocmit un proect în acest sens, considerându-l ca un mijloc potrivit pentru asanarea finanţelor publice. Dar guvernul nu şi-a însuşit acest proect care a rămas astfel un simplu deziderat particular.

Consiliul de Miniştri

In consiliul de miniştri ţinut aseară, d. Vâlcovici a făcut o expunere asupra proectului de lege a drumurilor. Depunerea proectului în parlament a fost amânată pentru toamnă. In sesiunea actuală se va trece numai un proect unic, privitor la taxele adiţionale.

Sesiunea parlamentară nu va trece de 15 Iulie. Deaceia se va face o triare a proectelor, preferându-se acele în legătură cu bugetul care trebuesc votate negreşit acum.

Consiliul a aprobat proectul pentru desfiinţarea regiilor autonome depinzând de ministerul agriculturei; preoctul pentru fixarea orarului (revenirea la ora orientală); şi proectul înfiinţării de Asociaţii pentru îmbunătăţirea culturii agricole.

Discuţia asupra rectificării bugetului va începe la Cameră Luni după amiază.

Astăzi la prânz, Regele va primi comisiunele Camerei şi Senatului, care vor prezenta răspunsul la mesajul tronului.

Avalanşa de legi

Pe biroul Camerei s'au mai depus ieri următoarele proecte de legi:

Proectul prin care, sumele provenite din reducerea salariilor funcţionarilor Camerelor de Comerţ şi Burselor de efecte, se vor vârsa la tezaurul public.

Proectul prin care demnitatea de membru al consiliilor Camerelor de Comerţ, este declarată onorifică (fără nici un fel de salarizare).

Proectul pentru modificarea legei de organizare a penitenciarelor.

Proectul pentru modificarea regiei autonome a porturilor.

Pentru toate aceste proecte, Camera a admis urgenţa.

Intre socialişti şi d. Stere

Pe culoarele Camerei a avut loc ieri o lungă consfătuire între d. C. Stere şi fruntaşul socialist d. G. Grigorovici.

E vorba a se stabili un acord între sterişti şi socialişti, pentru o atitudine unitară în parlament.

Defecţiuni averescane

Se anunţă că d. colonel Savian Badulescu, secretar general al partidului poporului, s'a retras din partid pentru a se înscrie în liga „Viad Ţepeş". E vorba să i se încredinţeze d-lui Bădulescu conducerea primăriei din sectorul Albastru.

Se scomptează şi demisia dela averescani a d-lui Dr. Bardescu, căruia i se promite primăria din sectorul Verde.

La Curtea de Conturi

La Ministerul de finanţe se întocmeşte un proect de lege prin care se înfiinţează câte un post în plus, de consilier, la fiecare secţie a Curţii de Conturi.

Deasemenea, se mai înfiinţează încă 10 posturi de referendari.

D. Maniu citat

la parchetul Braşov

Braşov 4. Judecătorul care instrueşte afacerea băncii „Cetatea", a citat pentru ieri pe d-nii Iuliu Maniu, Şt. Ciceo Pop şi M. Popovici.

D. Maniu a răspuns că i s'a trimis citaţia prea târziu şi roagă să fie audiat la Bădăcini, prin comisie regatorie.

D. Mihai Popovici a înştiinţat că se va prezenta astăzi.

D. St. Ciceo Pop, s'a prezintat ieri şi i s'a luat un lung interogator.

La ieşirea dela tribunal, d. Pop a refuzat să dea vre-o lămurire ziariştilor.

x Inainte de a pleca la băi, abonaţi-vă la ziarul „Opinia". — Abonamentul lunar costă lei 100.

Căpitanul Sachini din Galaţi

s'a sinucis la mânăstirea Durău

Piatra Neamţ 4.— Căpitanul Victor Sachini, casierul Regimentului 11 Siret (din Galaţi), a sosit cu trenul la Piatra-Neamţ.

De aici a luat un automobil şi s'a dus la mânăstirea Durău.

Aseară la ora 7, căpitanul Sachini s'a primblat în jurul mânăstirei; apoi şi-a tras un glonte de revolver în cap.

In stare disperată, el a fost transportat la spitalul din Hangu.

Asupra sinucigaşului s'au găsit nişte scrisori adresate familiei şi autorităţilor militare.

Tratativele franco-americane continuă favorabil

Spre o nouă conferinţă a reparaţiilor?

Paris 4 — Tratativele franco-americane au reinceput aseară.

Ziarele au un ton optimist, anunţând că s'a căzut de acord asupra punctelor principale.

*

Berlin 4 — Ştirile din Paris, Londra şi Washington formează un curent optimist. Se crede că astăzi sau mâne se va semna acordul în chestia moratorului.

*

E probabil că se va ţine în curând la Paris o conferinţă specială a semnatarilor planului Young.

Cu ocazia vizitei la Paris a d-lor Bruning şi Curtius se speră că se va găsi modalitatea rezolvirei chestiunele mari puse în discuţie.

E foarte verosimilă convocarea unei noui conferinţe a reparaţiunelor.

MAMA HAIDUCULUI POLISCIUK

intervine pentru fiul ei

— Alte amănunte interesante —

Hotin 4 — In interesul cercetărilor, se păstrează o discreţie absolută în ceiace priveşte numele persoanelor care'l ajutau pe Polisciuc. Se ştie numai că până'n prezent s'au operat zeci de arestări senzaţionale, pe lista complicilor haiducului figurând comercianţi, bancheri, preoţi şi învăţători.

Principala gazdă o avea în com. Braneni jud. Soroca la locuinţa cântăreţului bisericesc Slonovschii, plătind în general câte 2 — 3000 lei pentru o zi.

Astfel se explică faptul surprinzător, că Polisciuc se plimba nestingherit ziua'n amează mare prin satele şi comunele basarabene.

*

Jandarmii care l'au prins, vor primi premii în valoare de lei 200.000 din care 100.000 din partea ministerului de interne, 50.000 din partea prefecturei judeţului Hotin şi 50.000 lei acordaţi de mai mulţi bancheri şi moşieri.

Se mai anunţă că înainte de a fi arestat, Polisciuk a reuşit să expedieze în America pe concubina sa Nadejda Nesterovici.

Pagubele suferite de populaţie în urma atacurilor banditului, se cifrează la zece milioane lei.

*

Populaţia poartă de grija banditului. La Edineţi de pildă, o persoană care l'a vizitat pe Polisciuc a fost asaltată de public şi întrebată de zeci de ori:

— E adevărat că are temperatură mare?

Primarul com. Edineţi a fost vizitat de mama haiducului, care a făcut intervenţii pentru „Vanecica", cerând... să fie lăsat liber, macar până când se va îndrepta puţin.

*

Se desmint zvonurile fanteziste cu privire la fuga banditului, întrucât acesta e păzit de cei mai bravi jandarmi din partea locului.

Cercetările continuă. Coresp.

Unde-i Ataţchi?

Bucureşti 4 — In legătură cu furtul dela bijutierul Resch, parchetul Ilfov a cerut la Chişinău arestarea lui Nuhăm Ataţchi.

Autorităţile din Chişinău au răspuns că Ataţchi e dispărut şi n'a putut fi găsit nicăeri.

Se crede că faimosul bijutier ar fi ascuns la o persoană cu vază din capitala Basarabiei.

RAIDUL LA POL AL ZEPPELINULUI

Berlin 4.— Plecarea Zeppelinului la Polul Nord, va avea loc la 25 Iulie, sub comanda d-lui Dr. Eckener.

Partea ştiinţifică a expediţiei va fi condusă de savantul rus prof. Samoilovici.

O combinare a expediţiei, cu submarinul „Nautilus", nu mai poate avea loc.

In schimb, la jumătatea lui Iulie va pleca spre Pol spărgătorul rusesc de ghiaţă „Malygin".

x Bătăturile le înlăturaţi sigur cu „Coricol".

Depozit: Farmacia Polak, str. Ştefan cel Mare.

SE INCENDIAZĂ IARĂŞI

mânăstiri în Spania

Madrid 4.— In urma unei întruniri sindicaliste, s'a făcut o demonstraţie şi s'a dat foc Mînăstirei Franciscanilor.

Sfântul locaş a ars aproape în întregime.

Cu acest prilej s'a produs o ciocnire cu poliţia şi au căzut 6 răniţi.

x *Cercurile culturale preoţeşti.* — Preoţimea din judeţ continuă a ţine cercuri culturale după programul stabilit.

In zilele de 30 Iunie şi 2 Iulie a. c. s'au ţinut cercuri culturale în comunele Belceşti şi Ciurea.

Pe ziua 6, 9 şi 13 Iulie vor continua în comunele Iacobeni, Pocreaca şi Podul-Iloaie, sub preşidenţia protoiereului judeţului Pr. V. Chirica.

La aceste cercuri culturale va participa şi I. P. S. Arhiereul Leu Botoşăneanul.

x Intre primărie şi proprietarii pieţei Trianon s'au încheiat actele prin care piaţa intră în proprietatea municipiului.

Lucrările preliminare de amenajarea pieţei vor începe încă în vara aceasta.

INFORMAŢIUNI

x *Un guvernamental ieşan, care a putut vedea pe d. Argetoianu, declară că ministrul de interne şi-ar fi exprimat surprinderea că încă nu a fost constituită comisia interimară a Iaşului, sub preşidenţia d-lui Ifrim.*

Dar nu se poate preciza dacă d. Argetoianu a fost sincer surprins, sau a fost numai o ironie.

x D. dr. Vasiliu, medic primar al judeţului, a inspectat ieri mai multe comune din judeţ.

x *Pr. P. Chirica s'a reîntors aseară din Copitală unde a avut o întrevedere cu d. Munteanu-Râmnic, subsecretar de stat.*

Dl. Munteanu-Râmnic a dat asigurări formale că până în 3 sau 4 zile comisia interimară în frunte cu d. C. N. Ifrim, va lua conducerea municipiului Iaşi.

x *Universitare* — D. Const. I. Botez a fost numit asistent definitiv la catedra de „Logică şi istoria filosifiei moderne" dela facultatea de filosifie şi litere din Iaşi.

— D. dr. Petre Niculescu a fost numit profesor titular la catedra de „Clinica medicală" dela facultatea de medicină din Iaşi.

— D. Petre Vasilescu profesor de „procedura civilă" la facultatea de drept Cernăuţi, a fost transferat la aceiaşi catedră dela facultatea din Iaşi.

— D. Ion Sava Atanasiu a fost numit profesor titular la catedra de „Geologie şi Paleontologie dela facultatea de ştiinţe din Iaşi.

x In localul Azilului de bătrâni, str. Sf. Constantin 3 are loc mâine după amează la orele 2 şi jum. adunarea generală a cercului „Dr. K. Lippe".

La ordinea zilei: raportul comrtetului şi alegerea unui nou comitet de conducere.

x Se ştie că la liceul Naţional, funcţionează două comisii de bacalaureat: una pentru elevii dela Seminarul Pedagogic, liceul militar şi candidaţii înscrişi prin directorat; iar cealaltă pentru elevii liceelor Kogălniceanu de fete şi băieţi.

Intrucât la a două comisiune numărul candidaţilor trece de 100, o parte din ei vor fi trecuţi spre examinare la prima comisiune.

x Construirea localului pentru şcoala „Petru Bogdan" din calea Galata, face progrese repezi. Clădirea va fi complect terminată şi amenajată pentru noul an şcolar.

Ape de Slănic cu paharul la Florăria „VIOLETA"

x *Procesul Public* în legătură cu cedarea către arabi a drepturilor de proprietate asupra „Zidului Plângerilor", care din cauza ploaiei torenţiale n'a putut să aibă loc la data anunţată, se va desbate în acelaş local şi la aceiaşi dată Sâmbătă 11 Iulie. Acuzarea va fi susţinută de d-l Dr. Avocat Neuman Iosef ş. a.

x Mâine Duminecă 5 Iulie, fiind ziua Cooperaţiei, se va oficia la Bis. Bărboiu serviciul religios de către P. S. Grigorie L. Botoşăneanu înconjurat de un sobor de preoţi.

x Nu se confirmă ştirea că d. Păruş ar fi fost însărcinat cu conducerea chesturei Iaşului. D. Gh. Teodoru continuă să rămâie în fruntea poliţiei ieşene.

x **Ciclism** — Ciclistul ieşan Al. Vasiliu va pleca Luni 6 crt. în înconjorul României, cu o bicicletă „Diamant" oferită gratuit de cassa „Leonida".

Acuma câteva zile au plecat din localitate cicliştii B. Ciudin şi M. Alexandrescu pentru a face un raid Iaşi—Bucureşti şi retur. După un parcurs de vre'o 40 km., bicicleta lui Ciudin s'a defectat, fiind nevoit să abandoneze.

x D. chestor Gh. Teodoru verifică personal numirile de gardieni publici făcute în ultimul timp conform noilor dispoziţii ale ministerului de interne, sunt licenţiaţi din slujbă gardienii publici care nu sunt absolvenţi ai cursului primar, sau care la angajare în serviciu erau trecuţi de etatea de 30 ani.

x D. Mircea Iorga, fiul primului ministru, a acceptat preşidenţia activă a organizaţiei iorghiste din Iaşi.

x Mâine dimineaţă are loc la templul Neuschatz comemorarea morţii lui Theodor Herzl.

x D. prim ajutor de primar Georgescu continuă plata salariilor pe Iunie, ale functionarilor primăriei.

ORA 3

Parastasul pentru regele Ferdinand

Bucureşti 4. — Parastasul pentru Regele Ferdinand va avea loc la Curtea de Argeş în dimineaţa zilei de 18 Iulie.

Indată după solemnitate, M. S. Regele Carol II se va duce direct la Sinaia unde se stabileşte până la 15 Octombrie.

S'a încheiat acordul franco-american

Paris 4.— Astăzi în zorii zilei s'a dat un comunicat prin care se anunţă că s'a încheiat acordul între Franţa şi Statele Unite, în chestia moratorului.

Ministrul american d. Mellon a confirmat guvernului francez că guvernul din Washington a decis să accepte menţinerea plăţei, de către Germania, a anuităţii necondiţionate prevăzută în planul Young.

Celelalte divergînţe au fost deasemenea aplanate.

Acordul va fi supus ratificării celorlalte puteri interesante.

Preţul cerealelor rămâne scăzut

Declaraţiile d-lui ministru al agriculturii

Bucureşti 4. — D. Ionescu Sisesti, ministrul agriculturei, a făcut astăzi presei o serie de noui declaraţiuni.

D. Sisesti spune că situaţia agricolă a ţărei este foarte bună şi vom avea o recoltă abundentă. In ce priveşte însă preţurile, nu este tocmai optimist.

Preţurile au rămas scăzute şi nu este speranţă că vor putea fi urcate. Guvernul ia însă măsurile posibile de ameliorare.

In special ne vor ajuta convenţiunele comerciale, cum este aceea încheiată cu Germania. In curând se va încheia şi o conveoţie cu Greăia.

Schmeling campion mondial al boxului

Berlin 4.— La Cleveland în Statele-Unite a avut loc aseară matchul de box categoria grea pentru campionatul mondial, între vestitul boxeur german Schmeling şi adversarul său Stribling.

Matchul a avut loc seara, din cauza căldurei mari din timpul zilei. Lupta s'a prelungit spre miezul nopţei după ora americană, ceiace corespunde cu dimineaţa de astăzi după ora europeană.

A asistat un public imens.

Ambii luptători foarte tari au prelungit lupta 15 rounduri. La al cinsprezecilea round Schmeling a pus la pământ pe Stribling.

Astfel campionul german a fost declarat învingător prin Knok-Out, căpătând definitiv titlul de campion mondial al boxului.

DIVERSE

Astăzi la prânz M. S. Regele a primit comisia Senatului care i-a înmânat răspunsul la mesaj.

La ora 12.45. Suveranul a primit comisia Camerei în acelaş scop.

— La Paris a continuat şi în cursul nopţei concursul de dans. S'a dansat neîntrerupt 350 ceasuri; şi mai sunt încă şapte perechi care rezistă.

DOCTOR
Solo Schreifel
BOLI INTERNE
Boli de piele venero-sifilis
Raze Ultra-violete
Diathermie, Microscopie
Analize de sânge
Consultă zilnic între orele
9—11 şi 3—8[30] seara
str. Anastasie Panu No. 58
vis-a-vis de Palatul Administrativ

x Dacă doriţi şi iubiţi frumuseţea, recomandaţi **Crema de lăcrămioare.**

Dr. Albert Ficler
din Bucureşti
medic balneolog confirmat
Consultă în lunile Iulie
şi August în
BĂILE VATRA DORNEI
Str. Regele Ferdinand 24
(lângă Hotelul Traian)

Tribunalul jud. Iaşi Secţ. 3-a
Publicaţie de Vânzare No. 5669
din 2 Iulie 1931

Tribunalul Iaşi secţ. 3, în baza raportului d-lui jude Sindic Trib. Iaşi No. 4609 | 931 a autorizat Corpul Portăreilor Trib. Iaşi să efectueze din nou toate formele de vânzare prin licitaţie publică a portofoliului proprietatea falitului Iaancu L. Feinstein, dom. în Iaşi str. Sf. Lazăr No. 13, evaluat de d. jude Sindic la suma de 29.000 lei. Se încunoştiinţează că vânzarea şi adjudecarea acestui portofoliu vor avea în loc Camera Sindicatului Falimentelor Trib. Iaşi în ziua de 16 Septembrie 1931, ora 13, începându-se licitaţia publică dela suma evaluărei sus menţionată cu facultatea d-lui jude Sindic de a o începe şi de la o sumă mai mică sub rezerva omologărei Tribunalului. Dosar No. 75 | 1930
Preşedinte, M. Eşianu
Şef Portărel, V. Stănescu

Nu uitaţ!

La BARASCH

a-ţi cumpărat, cumpăraţi şi veţi cumpăra toate articolele de manufactură mai eftin ca ori unde.

CROITORIA ŞI CONFECŢIUNI DE DAMĂ
F. ŞMILOVICI
Intorcîndu-mă din Paris cu cele mai noi mulaje
Rog a mă vizita
Str. Unirei No. 7 (Lângă Cinema Sidoli)

Aveţi Haine Uzate?

Aduceţi-le la Depozitul stofelor str. I. C. Brătianu 93 etaj (casele Rohr) unde primiţi în schimb
3 metri stofă Englezească
Mii de persoane au fost servite de noi cu stofe în schimbul hainelor vechi rămânând complect mulţumite şi la rândul lor ne-au recomandat altă clientelă.

ANUL XXVII No. 7251

3 LEI EXEMPLARUL

MARȚI 7 IULIE 1931

ABONAMENTE

Fundațiunea „Regele Ferdinand I"
București
Str. Știrbei Vodă 3
(Adm. Dom. Coroanei)

OPINIA

ZIAR POLITIC COTIDIAN

ANUNCIURI
se primesc la toate
AGENȚIILE DE PUBLICITATE
și la
ADMINISTRAȚIA ZIARULUI
Iași. — Strada Lăpușneanu 37

Telefoane: Redacția 391, Administrația 394, Serviciul de noapte 367

ACTUALITĂȚI POLITICE

O lămurire

în chestia partidelor

și a regimului parlamentar

In Cameră, la discuția mesajului, s'au scrutat sentimentele guvernului, de ostilitate față de partidele politice, cu intenția nemărturisită, a d-lui Iorga, de a promova un regim dictatorial.

D. Iorga a respins, într'un fel sau altul, această acuzație. Dar mai interesantă a fost apărarea pe care d. I. G. Duca a făcut-o guvernului.

Șeful partidului liberal, nevoit să-și justifice cartelul electoral, a declarat răspicat că nu vede, la guvernul actual, intenții dictatoriale și ostilitate față de partide.

In acest sens, ziarul „Viitorul" continuă o serie de argumentări și explicații, prin articole, reportagii, informații.

In definitiv, liberalii privesc ca ceva normal instituirea, componența și comportarea guvernului care deține azi frânele.

*

In fond, e foarte normală atitudinea partidului liberal, adecvată cu totul la realitățile noastre politice.

Discuția din ultima vreme, în favoarea partidelor și pentru regimul parlamentar, era rezultatul **fricei partidelor de a nu fi înlăturate** *(ele și clientela lor)* **de la beneficiul guvernării.**

Prin „regim parlamentar" partidele de guvernământ înțeleg garanția că se vor alterna la putere ca și până acum, beneficiind de onoruri, slujbe, lefuri, diurne, gratificații și celelalte materializări „patriotice".

Nu-i vorba de o **convingere** *constituționalistă, sau de sentimente sincer democratice; — așa ceva nu trebue să căutați la politicianii noștri.*

Dovadă că, un partid care face teorie legalistă și democratică în opoziție, — schimbă brusc acul când vine la putere, călcând Constituția, siluind legea și sfidând nevoile obștești.

Partidul la putere simpatizează cu metodele dictatoriale, fiindcă le aplică el, în favoarea lui.

Așa au făcut la noi toate partidele de guvernământ. Ele n'au înrădăcinat în inimă adversitatea contra abuzului și dictaturei. Dimpotrivă.

*

Când s'a părut că Restaurația ar avea intenția să înlăture dela guvernare pe liberali și național-țărăniști, s'au întâlnit ambele partide în „apărarea" regimului parlamentar... Adica, înțelegeți cum.

Și dacă guvernul Iorga s'a înțeles cordial cu d. Duca, făcând 100 parlamentari liberali și dână speranțe de succesiune, — de ce să mai fie acuzat regimul de dictatură și de luptă contra partidelor?

Metodele de guvernământ? Nu importă. Principalul e să-și aibă și liberalii dreptul de venire la putere. Acesta-i tot „parlamentarismul".

Și tot așa cu național-țărăniștii și cu celelalte partide. Are puțină teamă d. Maniu că nu i s'ar mai admite atotputernicia și chiar ar fi înlăturat cu bătrâna d-sale gardă. De aceia mai face unele demonstrații pentru „constituționalism', (chestia demisiei din șefie). Dar credem că, la un moment dat, se vor aranja lucrurile...

*

Până acum am avut și noi teamă de soarta parlamentarismului în zodia d lor Iorga și Argetoianu. Ne-a lămurit însă d. Duca.

Nu-i nici o primejdie; **fiindcă nici n'avem parlamentarism real;** *fiindcă Constituția e o simplă decorațiune; și fiindcă nu prea există la noi conștiință cetățenească.*

Pentru bunătățile puterii, se înțeleg ele, partidele. Și dacă un partid sau altul ar fi sacrificat, ar pierde el, cu clientela respectivă,—dar țara nu pierde; n'are ce pierde.

Poporul — într'un regim sau altul — tot sub dictatură trăește, sub abuz, jaf, risipă.

Pentru o altă viață, ne-ar trebui oameni cu totul noui; dar nu-i avem în țară. Și asemenea marfă nu se importă...

C. R. G.

DIN TOATA LUMEA

In contra vorbelor triviale. — Moraliștii din Italia care au obținut excomunicarea din biserică a femeilor ce-și provoacă avort, sau umblă cu haina prea decoltată; moraliștii care au inspirat dictatorului Mussolini legile împotriva sărutului și a celibatului; moraliștii aceștia au pornit acum o campanie împotriva limbajului trivial.

S'au tipărit gazete și manifeste și țin și conferințe în care se demonstrează că „înjurătura" trebue scoasă din limbajul omenesc. Până acum însă nu s'a obținut nici un rezultat. Italienii înjură ca și mai înainte.

Moraliștii nu dezarmează, totuși. Ei au convocat un congres „împotriva înjurăturilor",

Numai să nu se întâmple ca, în focul discuțiilor, congresiștii... să se înjure.

*

O partidă exagerată — Un record în materie de șah, a fost realizat recent la Barcelona.

Doi tineri au început o partidă la 3 Februarie crt. Zilnic au jucat câte 6 ore în șir și abea la 30 Iunie au izbutit să termine partida. Cu alte cuvinte, ei au jucat 5 luni fără întrerupere.

Cei care au urmărit acest pasionant joc, afirmă că treceau cîte 4—5 zile până când un partener mișca o figură.

Cei doi jucători: Alvero și Birg, au fost distinși de cercul șahiștilor din Barcelona.

E și aceasta o ocupație; mai bună decât a colecționa, de pildă, cutii de chibrituri...

*

Cu poșetă femeiască — Se pare că bărbații tind să adopte obiceiuri feminine.

Pe străzile Londrei se poate constata că numărul bărbaților care poartă serviete a crescut colosal. Servieta nu este însă întrebuințată numai pentru păstratul hârtiilor de afaceri, ci face mai cu seamă serviciul pe care „poșeta" îl face femeei. Astfel servietele londonejilor conțin batista, țigări, chibrituri, piepteni, parfum și chiar pudră.

Și în vreme ce femeile încep a se debarasa de geantă, ca să se masculinizeze, bărbații adoptă moda feminină. Probabil, ca să se complecteze, ... conform legilor naturii.

*

Podul sinucigerilor — La Pasadena, în sudul Californiei (America) există un pod pe care se întâmplă zilnic zeci de sinucideri. Oameni decepționați și obosiți de viață se duc acolo și se aruncă în valurile spumoase ale râului Colorado. Toate măsurile luate de poliție, au rămas zadarnice.

Paza puternică instituită la pod, n'a reușit să pue stavilă sinuciderilor.

S'a înființat acum la Pasadena o asociație specială, cu menirea de a da sfaturi și a ajuta moralmente pe acei care ar avea motiv să recurgă la acte disperate.

Sinuciderea oribilă

a unui chirurg

Din Cracovia se anunță că chirurgul polonez dr. Hieczkow Kraus, s'a sinucis la Zakapone, în următorul chip ciudat:

Chirurgul, care suferea de o boală incurabilă, și-a anesteziat partea stângă a piepiului și apoi și-a desfăcut coastele Cu ajutorul unei oglinzi, chirurgul își privea inima, urmărindu-i bătăile. Apoi, la un moment dat, și-a înfipt o lanțetă în inimă.

Moartea i-a fost fulgerătoare.

CAMPIONUL MONDIAL AL BOXULUI

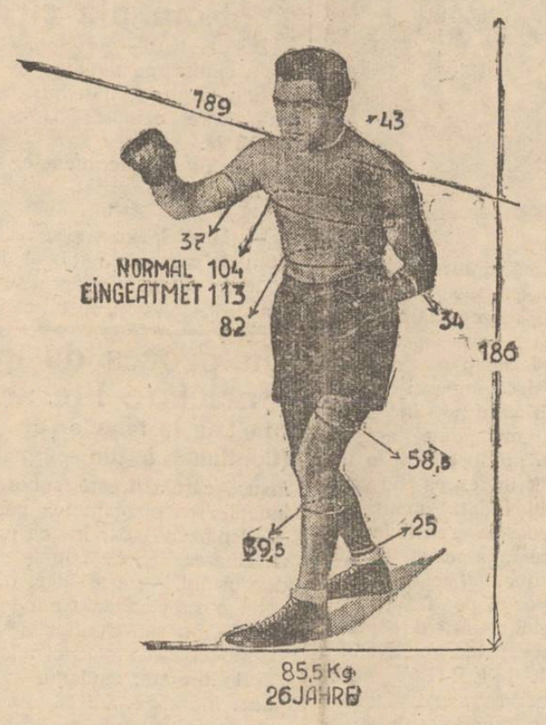

Max Schmeling vestitul boxer german, care a învins prin knok-out la Cleveland (Statele-Unite) pe concurentul său Young Stribling, menținându-și astfel titlul de campion mondial al boxului. Schmeling, în etate de 26 ani și cântărind 85 kgr. și jum. e arătat în clișeu cu dimensiunile corporale, conform regulelor sportive.

D. Maniu în luptă

CU PALATUL!

Declarațiile făcute de d. Vaida la Cluj

In întrunirea de Sâmbătă la Cluj a comitetului ardelean al partidului național-țărănesc, d. Al. Vaida a făcut un expozeu edificator. D-sa a pus net chestiunea luptei politice dintre ardeleni și „oameni aduși din mahalalele Bucureștiului", cu abuzurile, violențele, imoralitatea și ura lor. Aghiotantul d-lui Maniu a precizat că „la ură se răspunde cu ură".

Deși a respins acuzația de regionalism, din tonul cuvântării d-lui Vaida a reeșit clar tocmai spiritul regionalist. cu o accentuată nuanță de dispreț și dușmănie față de „regățeni". E obișnuita metodă a ardelenilor d-lui Maniu, când se află în opoziție...

*

Mai interesante au fost precizările d-lui Vaida în chestia demisiei d-lui Maniu.

Prin gestul său, d. Maniu vizează „camarila" de la Palat. Demisia șefului național-țărănist e un răspuns la supra-licitația de dinasticism a „clicei cariiste", clică (sau camarilă) care ar fi influențat pe Rege să nu mai acorde d-lui Maniu suficientă încredere. Și iată ce prevede în viitor d. Vaida:

„Noi vom duce lupta mai departe; și atunci clocotul maselor revoltate se va întâlni cu voința aceluia care este suprem paznic al legilor și al binelui țării".

Adica, ardelenii vor ridica poporul și vor impune punctul lor de vedere.

Prin urmare, d. Maniu se află în luptă deschisă cu Palatul. Asta a anunțat-o, fără înconjur, d. Vaida, a Cluj.

x Inainte de a pleca la băi, abonați-vă la ziarul „Opinia". — Abonamentul lunar costă lei 100.

Orașe suspendate în aer

Planul unui arhitect austriac

Ziarele din New-York discută planul unui arhitect (de origine austriacă) Friedrich,— Heinrich Weisel, care vrea să înlăture dificultățile circulației în metropolele moderne, prin crearea unui oraș suspendat în aer.

— Orașul acesta (declară arhitectul) va fi sprijinit pe fundamente terestre identice cu acele ale podurilor mari. Pământul de sub oraș va servi la amenajarea parcurilor, aleelor, grădinelor, șoselelor, canalurilor, strandurilor etc. Zidurile acestui oraș suspendat, vor fi demontabile și mobile, putându-se muta cu foarte multă ușurință dintr'un loc în altul. Apa și curentul electric vor fi aduse prin tuburi; iar coborîrea pe pământ se va face cu ascensoarele.

Ce nu-i posibil astăzi?

SOVIETELE CENZUREAZĂ

...știința astronomică!

Nu-i vorba de o glumă; și-i totuși un caz comic.

Biroul de cenzură din Moscova a interzis rularea filmului științific intitulat „In lumea planetelor și a stelelor",... pe motiv că ar fi contra-revoluționar!

Depildă, în explicațiile filmului se spune că sistemul solar se conduce după legi eterne. Iar cenzura sovietică apreciază această teorie că fiind „anti-marxistă" și „reacționară".

Și iacă așa!

IDEI ȘI FAPTE

Brigand sau erou?

O constatare incontestabilă: haiducul dela Ediniți e un produs, perfect cizelat, al vremurilor postbelice, ca și dealtfel briganzii ceilalți, politici, care operează „ca'n codru", oriunde a mai rămas vreun avut public de expropriat. Doar o deosebire esențială: pe când un Polisciuc dă dovada unui cinism sincer („sunt haiduc și basta!"), expropriatorii politicii se erijează în patrioți fanatici ori democrați integrali. Incolo, o asemuire remarcabilă în concepțiuni ca și în procedee.

Apoi, o a doua observație justă: păturile de jos ale populației, în cap cu ruralii, își dau prea bine seamă că mizeriile lor se datoresc în bună parte politicienilor hrăpăreți, egoiști, acaparatori. E deci foarte explicabil ca din când în când să se desprindă de trunchiul comun al celor nemulțumiți—figura îndrăzneață a unui aventurier, care neputând îmbrățișa cariera de deputat ori înalt demnitar, devine tâlhar și eroul drumului mare.

Plecând dela constatarea că Polisciuc e un bandit de anvergură mare, dintre acei care fac o epocă în istoria banditismului (Katovsky, Terente, Tomescu) — se cuvine o subliniere a amănuntului prețios: originalitatea în materie o deține în mod hotărât, haiducii cu titluri răsunătoare, Polisciuc nefiind decât un imitator grosolan și cinic al faptelor acestora.

Dar apropos de definiția: *eroul* drumului mare.

Sunt arhicunoscute sentimentele de ură ale poporului pentru tâlharii sus-puși.

In schimb, simpatia ce-o poartă acelaș popor lui Polisciuc, capătă chiar proporții impresionante. Polisciuc e simpatizat pretutindeni. Aici însă nu mai e vorba de admirația unor adolescente pentru „cavalerul curajos", nici de divinizarea acestuia de către băețandrii, dornici de aventuri senzaționale. Ci în discuție e pusă o teză serioasă, politico socială: cică Polisciuc expropriază avutul celor zgârciți și răi, și'l împarte celor nevoiași și asupriți.

O asemenea posibilitate nu poate fi exclusă, deși exactitatea afirmației de mai sus nu poate fi controlată de nimeni.

Dar chiar dacă ar fi așa: chiar dacă Polisciuc ar fi fost prieten al celor obijduiți,—și încă mentalitatea aceasta balcanică e condamnabilă din toate punctele de vedere. O societate ai cărei componenți se respectă,—nu poate îngădui sub nici un motiv, ca un singur cetățean să distribuie dreptatea, în mod arbitrar și incontrolabil.

Și nu știm, zău, dacă nu cumva admiratorii lui Polisciuc nu merită un aprobiu mai energic, decât însuși haiducul..

I. L. BASARABEANU

Cronica juridică

Un proces de proprietate literară

în fața instanțelor din Iași

O speță care vine destul de rar în fața instanțelor judecătorești, **s'a dezbătut** în ziua de 24 **Iunie cr. la Jud. Ocol. II Urban** Iași, președinte fiind d. judecător Emil Ghica.

Părțile: concetățeanul nostru compozitor și avocat, dl. Basile Lupu asistat de d-nii avocați I. Moscovici și Nellu Ionescu; și editorul M. Dan, proprietarul magazinului de muzică, din București, asistat de dl. avocat Demostene Botez.

Basile Lupu, autorul romanțelor „Vis al iubirei trecute", „In ochii mândrei mari" și al valsului Boston „Charme Daujereux", cedează la 2 Septembrie 1925, d-lui Dan, aceste compoziții cu obligația de a le edita și reproduce, la epoca când o va crede oportună.

Dl. Dan, la toate invitațiunile, somațiunile și scrisorile făcute, netipărind lucrările muzicale ce i-au fost concedate în baza actului dintre părți și neachitându-și nici prețul cesiunei, anume 40 exemplare din fiecare compoziție, dl. Lupu îl cheamă în judecată înaintea instanțelor de Iași, pentru a se declara nul și a se rezilia actul de cesiune citat; a fi obligat editorul să restitue manuscrisele lucrărilor muzicale încredințate și a se plăti autorului o daună în sumă de 40,000 lei, plus daune-interese cominatorii de 500 lei pe zi.

După lungi și documentate pledoarii, din partea ambelor părți, în care s'a susținut de către Dl. Dan, că obligațiunea din act a d-sale de editare și tipărire a lucrărilor muzicale încredințate, ca și achitaroa prețului cesiunei, *când va crede oportun,* — fiind supusă unui *terment incert* și prin consecință, nefiind în culpă, nu are a suferi anularea sau rezilierea de contract și nici daune, — răspund avocații reclamantului, că nu-i termen incert o astfel de obligațiune, ci o pură *condiție potestativă,* — condiție care distruge eficacitatea obligațiunei când ea depinde de voința debitorului acelei obligațiuni. Ori, dl. Dan, luându-și obligațiunea de a imprima lucrările și a plăti prețul cesiunei la epoca ce o va crede oportună — întrucât aprecierea ca oportună a epocei de imprimare și de plată a prețului, aparține numai debitorului și acesta putând aprecia toată vremea, că nu e momentul oportun, nici de imprimat, nici de plătit, este o incertitudine, care poartă nu numai asupra datei evenimentului, la care părțile s'au referit, dar asupra evenimentului

(Continuarea în pagina II-a)

„Toate's vechi"...

De când datează jazzul?

Se crede peste tot că jazzul este o născocire muzicală postbelică.

Iată însă că un virtuos german, dr. A. Barosel, autorul mai multor volume de critică muzicală, a publicat un articol în care arată că el se află în posesia unui caet care conține muzică de jazz scrisă în urmă cu o sută de ani.

Chestiunea a provocat un deosebit interes. Sa convocat o conferință specială a numeroși cunoscători în materie, care urmează să stabilească veracitatea acestei afirmațiuni.

SPICUIRI ȘI RECENZII

de *WRĂTISLAVIUS*

IZVOARELE GLASULUI OMENESC

Mâna care vorbește — Uimitoarea experiență a unui savant englez

Până acum, noi eram cu toții obișnuiți a crede, că baza glasului — atât la oameni cât și la animale, — ar fi *sunetul.* Iată însă, că vine un învățat englez — *Sir Richard Paget* și ne învață lucruri cu totul noi. El ne spune— dovedind aceasta prin experiențe extrem de interesante, — că baza vocii nu este sunetul, ci *mișcarea limbii și a buzelor.* Acestea iau o astfel de poziționare încât curentul de aer expirat, se preface în sunetele corespunzătoare mișcărilor și constitue vocea. Totul este deci în funcțiune de poziționarea indicată de către creer nervilor și mușchilor corespunzători,

Pentru demonstrarea tezei acesteia— cu totul nouă și extrem de interesantă, învățatul englez a recurs la următoarea experiență:

El își moaie mâinile într'un vas cu glicerină și obține astfel o umplere a tuturor spațiilor interdigitale. Apoi le împreunează de așa manieră încât imită cavitatea bucală și limba din gură.

Un tub de orgă — care dă un sunet omogen, e pus în comunicare cu mânile împreunate. Cu multă îndemânare *Sir Paget* mișcă mâinile și nici nu'ți vine a crede urechilor, când auzi, cum în locul notei *la,* pe care o producea mai înainte tubul orgei, *încep să se audă limpede, cuvinte articulate, perfect perceptibile:* „*Allo, aici Londra*" (vorbește mâna) sau „*I love you*". Fiecare din cuvinte este bine distinct, deși auditorul are impresia că aude o voce, puțin comprimată. In tot cazul, este dovedit faptul, că *mișcările limbei constitue elementul fundamental pentru apariția vocii.*

Dar cum a ajuns *Sir Robert Paget* la aceste rezultate uimitoare?

In decursul a multor ani de studii și observațiuni notate cu multă metodă, l'au frapat unele fenomene curioase, care i-au fixat atenția. Anume: există unele triburi sălbatice, care nu pot „vorbi" decât la lumina zilei. Exact ca și surdo-muții, la care o înțălegere nu poate avea loc decât cu ajutorul *văzului,* receptor și sistematizator al mișcărilor, fie ale mimicei, fie ale membrelor corpului. Cu cât omul e însă mai cultivat, cu atât există o mai strânsă relație între vorba spusă și gestul ce-o însoțește.

De altfel nici omul primitiv nu s'a înțăles altfel cu camaradul său decât prin gesturile similare actuale ale vertebratelor superioare și numai emoțiile mai puternice, el le exterioriza prin mișcări de închidere și deschidere ale gâtlejului. Cum am spune azi: prin sunete nearticulate. Iar dorințele sale, le manifesta numai prin gesturi — prin *pantomimă.*

Când voia de pildă să cheme pe cineva, el făcea acelaș gest, cu mâna pe care'l facem și noi astăzi. Dovada o avem—cum am spus mai sus— la triburile sălbatice ale Africei, care fac gestul la fel și care neputând să se înțăleagă decât prin gesturi, noaptea stau în complect *mutizm* sau aprind focul —ca la lumina lui să poată „vorbi",

Dar ceva mai mult *Sir Paget* a construit cuvinte, pe care le-a notat dând fiecăruia o semnificație precisă. A înaintat liste din aceste

(Continuarea în pag. II-a)

Bon No. 44

de participare la marile
Premii gratuite
oferite de Societatea
„Asigurarea Românească și Țărănească"
50.000 lei numerar
Detașați seria complectă

ORIBILĂ şi vicleană ameninţare nocturnă, această insectă desgustătoare alunecă pe Dvs. în timpul somnului. Nu e numai incomod, dar e periculos pentru sănătatea Dvs. Stărpiţi plosniţele din locuinţa Dv. Pulverizaţi Flit.

Flit ucide muşte, ţânţari, purici, furnici, molii, plosniţe, gândaci şi ouăle lor. Ucigător pentru insecte, dar nevătămător pentru om. Întrebuinţare uşoară. Nu păteză. Nu confundaţi Flit cu alte insecticide. Cereţi grenadierul pe bidon galben cu banda neagră.

Pulverizaţi

FLIT

pentru garanţia Dvs. Flit nu se vinde decât în bidoane originale închise.

Exclusivitatea generală: Drogheria Standard, 2 Strada Zorilor, Bucuresti. 10

Depurativul „Salparil"

Este cel mai bun depurativ al sângelui stricat.

Esenţă vegetală compusă din sucurile unor plante depurative şi stimulante. Se întrebuinţează cu mare succes în bolile cunoscute sub numele de: **gută; reumatism cronic; boli de piele, eczeme, furonculi, mâncărimea şi erupţiunea pielei;** la copii **scrofuloşi, debili, limfatici** etc. şi în cura de purificare a sângelui. Flaconul este însoţit de prospect.

Depozit General Farmacia Curţei Regale

Fraţii Dr. Konya succesor Dr. E. Grozea Iaşi

Unde nu se află, se trimite cu ramburs prin poştală.

Băile VATRA DORNEI

Altitudine 804 m.

NAUHEIMUL ROMÂNESC.—Băi de acid carbonic şi nămol natural. Climă subalpină. Indicat pentru cardiaci, reumatism, anemie, diabet, boli femeeşti, neurastenie. Tarif redus.

Camere ieftine.—Masa pe zi până la 100 lei.

Parcuri—Muzică militară—Distracţii—Cinema

Excursiuni.—Prospecte gratuite.

Comisia balneară

La dureri de cap, răceli
Junghiuri, gripă, guturai
LUAŢI NOVAL

Fie-vă milă de stomacul vostru

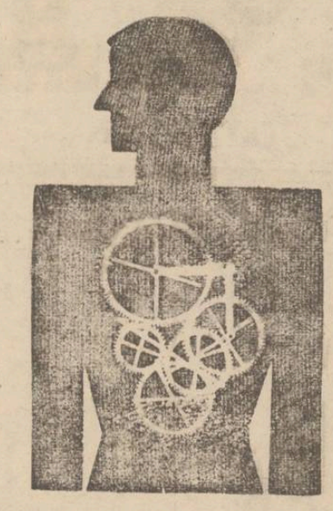

Gândiţi-vă că stomacul d-voastră trebue să execute funcţiunile sale digestive aproape fără încetare. De abea a fost digerată o masă că şi începeţi să mâncaţi din nou, iar dacă ingeraţi şi alimente prea iritante şi indigeste, stomacul nu mai poate asigura digestia şi se produce ca o urmare imediată un exces de aciditate. Simţiţi îndată arsuri, ori crampe, mucoasele sensibile ale stomacului se inflamează şi durerea creşte după fiecare masă. Aceste indispoziţii pot fi aproape totdeauna evitate dacă de la cea dintâi durere veţi lua MAGNEZIE PERHYDROL MERCK. Acest contra-acid neutralizează excesul de aciditate şi digestia se efectuează atunci în mod normal şi fără întârziere. MAGNEZIA PERHYDROL MERK, care se găseşte de vânzare pretutindeni, face să dispară aciditatea, râgâielile, vărsăturile, balonarea, greutatea stomacală şi neplăcerile unei rele digestii.

La farmacii şi droguerii.

Radiu pentru toate gospodăriile

Marele efect de vindecare a „Radiumchemei" din Sft. Joachimstal

.n numerele noastre anterioare ne-am ocupat de terapia radiului cu emanaţia slabă, cu „Radiumchema", accentuând marea însemnătate terapeutică a ei.

Am spus, că emanaţia puternică are un efect de descompunere asupra materiei organice, (arde şi pârjoleşte), pe când emanaţia slabă a „Radiumchemei" ajută funcţiunile de viaţă a tuturor celulelor

Razele pornite din radiu sunt purtătorii unei energii uriaşe. Această energie fiind absorbită de ţesătura vie, o transpune pe celule, a căror poziţie normală sub influenţa acestei cantităţi uriaşe de energie se schimbă. O parte a acestei energii se preface în căldură şi astfel grăbeşte procesul biochimic în celule, iar altă parte formează centre de regeneraţie. Această comoară de vindecare, care e un monopol al statului cehoslovac deşi e introdusă la noi abia de 6 luni, a dat toşi rezultate însemnate. Din cauza lipsei de spaţiu nu comunicăm decât câteva vindecări:

Starea mânăstirei Sft. Maria T. S. scrie că o călugăriţă care întrebuinţează compresa de un timp scurt, în contra durerilor vehemente de ficat, rinichi şi în şira spinării, se simte mult mai bine şi durerile au încetat.

O. K. privat Arad. Aprindere de rinichi. Durerile, după întrebuinţarea de 3 zile a compresei „Radiumchema", au încetat complect.

L. O. industriaş, Caracal, Sciatică. După aplicarea compresei timp de 6 săptămâni, durerile au încetat, bolnavul umblă absolut scutit de dureri.

D-na B. I. Tomeşti. In termen de 5 zile a scăpat de durerile sale reumatice ce le-a avut 16 ani.

Gh. S. General director Cernăuţi. Intrebuinţând mai multe săptămâni compresa „Radiumchema", cumpărată conform prescrierii medicului a scăpat de *dureri de piept.* Asemenea a obţinut bune rezultate în contra *nevralgiei şi eczemei* prin întrebuinţarea compresei.

Se îngrămădesc astfel de cazuri cu mii, şi sunt adunate de de către expozitura statului cehoslovac pentru un anuar.

(Direcţiunea în România, are reşedinţa la Arad.)

Duminică

La

STRAND

Grandioasă
Serbare
Veneţiană

Linie aeriană

Praga-Bucureşti

In curând va lua fiinţă o linie aeriană regulată între Bucureşti-Praga. Aeroplanele vor avea opriri la Cluj, Ujhorod şi Bratislava.

Distanţa totală între Bucureşti şi capitala Cehoslovaciei va fi străbătută în cursul zilei; astfel încât un aeroplan plecat la ora 10 dimineaţă din Bucureşti, să ajungă la Praga la ora 10 seara.

Ungaria bate România cu 4-2

Bucureşti 6.— Ieri după amează s'a disputat pe terenul O. N. E. F. din Capitală, matchul de football între echipele Ungaria şi România.

Matchul s'ar terminat cu 4—2 în favoarea Ungariei.

*

— Moţi Spakov, şi-a recăpătat titlul de campion naţional de box la toate categoriile, prin învingerea lui Gh. Axioti, fostul campion.

Un proces de proprietate literară

în faţa instanţelor din Iaşi

(Continuarea din pagina I-a)

insuşi, căruia îi este subordonată îndeplinirea obligaţiunei părâtului — depinzând dar în ce priveşte executarea ei, de bunul plac al debitorului, — este deci o obligaţiune supt condiţie pur potestativă — nu supt termen incert — şi prin consecinţă este nulă.

Prin urmare, anularea convenţiunei încheiate, are ca consecinţă obligarea părâtului la restituirea manuscriselor muzicale încredinţate, şi daune.

Chiar în ipoteza unei vânzări ferme şi perfecte, există un *drept moral* de supraveghere şi control al autorului unei opere literare şi artistice, care să-i permită să ceară anularea sau rezilierea unei convenţiuni de cesiune şi editură — a unor producţiuni literare şi artistice, atunci când justifică din partea sa, — un interes serios şi legitim, pentru admiterea unei atari măsuri.

Căci jurisprudenţa decide că relaţiunile autorului, ale artistului cu cumpărătorul operelor sale, nu sunt identice şi nici asemănătoare cu relaţiunile dintre un vânzător obişnuit cu cumpărătorul său.

In materie de producţie literară *„autorul este creatorul operei vândute"*, el a produs opera sa, nu numai pentru a o vinde, — el a produs-o în un scop mai înalt, pentru a face cunoscut publicului gândirile sale, concepţiile sale artistice, — astfel că personalitatea sa, rămâne infinit legată de opera pe care a produs-o, chiar dacă a alienat-o. El rămâne cu un drept special, dreptul moral al autorului.

In baza acestui drept el poate spune editorului său: „Ai lăsat să treacă ani; nu ai publicat manuscrisul meu când ţi l-am încredinţat; astăzi este prea târziu să-ţi mai execuţi contractul, fiind-că opera mea nu îmi mai place şi nu mai poate fi pe gustul publicului, fiindcă lucrarea mea nu mai corespunde acestui gust, nu mai poate fi de actualitate".

O lucrare, obiect a unui contract de editură — nu poate fi publicată la o epocă când ar avea toate şansele să apară ca o fosilă artistică, într'un muzeu literar.

Iată de ce, în baza acestui drept moral al autorului unei lucrări artistice şi literare, presupunând chiar că d. Basile Lupu ar fi vândut definitiv manuscrisele sale d-lui Dan şi ar fi primit integral şi anticipat preţul acestei vânzări, — încă poate cere anularea şi rezilierea cesiunei sau vânzărei cuvenite, — întrucât în intenţia părţilor contractant a fost *tipărirea lucrărilor* nu netipărirea lor; şi această tipărire a unor lucrări muzicale de muzică uşoară — corespondente unui gust de un *anumit moment şi timp* — tiparite astăzi, ar face să nu mai fie în acord cu ceia ce se caută acum şi ar pune pe autor să nu mai poată realiza şi obţine acea satisfacţie intimă sufletească pe care o dă acordul desăvârşit între opera sa de autor şi gustul marelui public, către care se îndreaptă.

Insăşi legea proprietăţii literare şi artistice fixează data editărei unei opere, la maximum trei ani de la data concedărei ei.

Judecata de primă instanţă apreciind cele susţinute şi după o deliberare de câte-va zile, a dat în totul ciştig de cauză d-lui Basile Lupu, fixind până la o confirmare definitivă din partea instanţelor superioare), principiile—în materie de obligaţiune morală şi materială ce-i incumbă unui editor, faţă de autorul manuscriselor al căror proprietar literar sau artistic a devenit.

Avocat

Cum s'a prăznuit la Iaşi

ziua internaţională a cooperaţiei

Ieri s'a serbat în toată lumea ziua cooperaţiei.

La Iaşi serbarea a fost organizată de Federala băncilor populare din localitate.

La ora 9 jumătate un grup impunător de reprezentanţi ai băncilor populare din judeţ, s'a întrunit în curtea federalei, de unde au pornit în cortegiu spre biserica Bărboi. Acolo s'a oficiat o slujbă religioasă de către un sobor de preoţi în frunte cu preotul N. Oniceanu.

In biserică au vorbit despre însemnătatea zilei, preotul Todicescu parohul bisericei şi d. Ioan Popovici directorul „Federalei".

După ce asistenţa s'a fotografiat, cooperatorii au pornit din nou spre Federală în grădina cărei s'a aranjat o masă comună.

Intr'un entuziasm şi o prietenie sinceră d. Ion Popovici deschide seria cuvântărilor, urând viaţă lungă şi domnie glorioasă M. S. Regelui Carol II.

Au vorbit apoi domnii Th. Ghiga din partea băncei „Simion Barnuţiu"; Vasile Sevastian preşedintele „Federalei"; Voinescu, directorul sucursalei „Băncei Centrale"; Vasiliu Voina preşedintele băncei „Ion I. C. Brăteanu; Ciugulescu dela „B-ca populară c. f. r."; Pr. Mihailescu dela Mitropolie; Ion Popovici directorul Federalei şi Bobulescu dela banca „Spiru Haret".

Oratorii au făcut istoricul cooperaţiei în România, au descris progresul şi nevoile reale ale instituţiei şi au arătat nevoia ca aceste instituţii să devie autonome.

Deasemenea s'a subliniat faptul că adesea ori patemile politice împiedică activitatea cooperatistă. Politica trebue scoasă complect din cadrul cooperaţiei, dacă conducătorii vor întru'adevăr propăşirea ei.

S'a votat apoi o moţiune şi s'a expediat o telegramă Suveranului.

S. MAUR

Adunarea generală a asociaţiei

învăţătorilor din oraşul şi jud. Iaşi

Ce s'a discutat — Hotărârile luate

Ieri dimineaţa a avut loc în sala corpului didactic, adunarea generală a asociaţiei învăţătorilor din oraşul şi judeţul Iaşi.

D. Gh. Chiriţescu, preşedintele asociaţiei, face adunării un raport asupra activităţii din trecut precum şi propuneri pentru viitor.

Printre aceste propuneri, este şi aceia a instituirei unui juriu format din delegaţia permanentă a asociaţiei, juriu care să fie consultat oridecâtori organele de control vor avea de făcut o anchetă.

Propune deasemenea intensificarea activităţii cercurilor culturale la care vor lua parte şi membrii din comitetul asociaţiei.

Intrucât în statutele asociaţiei generale a învăţătorilor se opreşte ca cel ce face parte dintr'un organ de control să mai facă parte din comitetul de conducere al asociaţiei, d. Chiriţescu, revizorul şcolar al judeţului Iaşi, predă conducerea dezbaterilor adunării generale, d-lui C. Platon, delegat preşedinte pe tot timpul cât d. Chiriţescu va funcţiona ca revizor şcolar.

*

Se continuă ordinea de zi.

S'au discutat chestiunea cheltuelilor în interesul asociaţiei; a cursurilor pe care asociaţia generală le organizează anul acesta la Cluj precum şi chestiunea cursurilor complimentare.

Iau parte la dezbateri d-nii: Ion Dodon, Gh. Chiriţescu, Gh. Poleovnicu, Bănulescu, Gheorghiu, Tanase şi Teodorescu-Broşeni.

D. Chiriţescu propune la sfârşitul dezbaterilor, să se trimeată o telegramă asociaţiei generale prin care să se ceară ca plata salariilor învăţătoriilor, să se facă în chip mai regulat şi ca normaliştii care urmează a-şi alege posturi în învăţământ, să şi le aleagă la inspectoratele regionale şi nu la minister.

Urmează apoi, darea de seamă a revistei „Vremea Şcolii", făcută de către d. Gh. Platon, în numele comitetului de redacţie.

Se discută cu prindere, chestiunea materialului ce urmează a fi publicat, precum şi a atitudinei pe care susnumita revistă trebue s'o ia ori decâteori sunt în joc interesele generale ale învăţătorilor şi ale corpului Didactic; după care adunarea generală din anul acesta a luat sfârşit.

C. VL.

Crimă în centrul Botoşanilor

Un chelner înjunghiat într'o berărie

B toşani 6. — O crimă s'a întâmplat astă noapte în plin centrul oraşului,

La ora unu după ce s'a închis restaurantul-berărie „Luther" din str. Naţională, s'a iscat o ceartă violentă între d-nii Herşcovici patronul localului, şi Löbel şeful muzicei.

In timpul acesta, a intervenit în bătae un chelner anume Goldenberg dela cafeneaua „Regal" din vecinătate.

Intre timp a întrat în localul berăriei chelnerul Wexler din serviciul d-lui Herşcovici.

Acesta văzându-şi patronul în primejdie, a sărit să-l apere. In toiul luptei, Wexler a apucat un cuţit şi a lovit pe Goldenberg în abdomen. Victima s'a prăbuşit la pământ într'un lac de sânge.

In stare gravă, rănitul a fost transportat la spital.

Intre timp, criminalul a dispărut.

*

La faţa locului s'a strâns o mulţime de lume. D. prim procuror Adam înştiinţat de ceea întâmplate, a început ancheta.

Poliţia a organizat imediat potere pentru prinderea criminalului.

Azi dimineaţă la ora 9 Wexler s'a predat singur parchetului. El a declarat că a comis crima într'un moment de furie, fără să-şi deie seama ce face.

Zava

INFORMAŢIUNI

x D. Miclescu, vice-preşedintele Camerei, a fost ieri în localitate.

x La 8 August, o întâlnire duioasă va avea loc la Putna (Bucovina), între ceferiştii ieşeni şi ceferiştii cernăuţeni.

Intâlnirea are un dublu scop: cultural şi cimentarea prieteniei între funcţionarii din ambele regiuni.

x *Crema Khasya* face să dispară ridurile (sbârciturile) feţei. Depozit Farmacia Pollak str. Ştefan cel Mare.

SPICUIRI ŞI RECENZII

IZVOARELE GLASULUI OMENESC

(Continuarea din pagina I-a

cuvinte la numeroşi filologi şi etnografi, cu rugămintea de a i se comunica dacă ei cunosc vre-un dialect sau o limbă în care să existe acest cuvânt, cu înţălesul dat de dânsul. (de *Paget*).

Nu mică i-a fost mulţumirea, când a primit confirmarea supoziţiilor şi a deducţiilor sale. Ca să citâm exemple: *Paget* a construit cuvântul *„Pari"* dându'i senzul de groapă, desgropare sau ceva similar. Şi iată că'i soseşte un răspuns care arată, că la un trib transoceanic, el are aceiaşi significaţie. Tot aşa cu alte cuvinte. Iar cel mai senzaţional fapt, a fost *inversarea metodei.* Adică dovedirea, că senzul unui cuvânt e în strânsă legătură cu suntele componente.

A lăsat să'i se dicteze o sută de cuvinte *chinezeşti* (limbă de care e complect străin) şi a dat traducerea lor, adică *senzul* fiecărui cuvânt. *In peste 60 din cuvinte explicaţia a fost exactă!*

O altă parte interesantă mai este faptul, că *Sir Paget* nu aude numai cuvântul rostit, dar el e în stare să'l descompună şi în unităţi muzicale, pe care le transcrie sub formă de note.

Astfel el percepe o infinitate de nuanţe cu greu accesibile celei mai cultivate urechi muzicale. Graţie acestei însuşiri—dusă prin lungă experimentare la o neobişnuită perfecţionare, el a ajuns la concluziile aminitite, dovedite prin experienţe atât de interesante.

Nu ştim unde vor duce constatările şi descoperirile lui *Sir Paget,* —el nu şi-a încheiat cercetările; dar cu siguranţă că avem dreptul să aşteptăm şi alte comunicări—poate şi mai interesante, în legătură cu *vocea* şi *mimica omenească.*

PRIMARUL IAȘULUI
serbătorit printr'un banchet
de către membrii consiliului municipal

Membrii consiliului municipal au serbătorit Sâmbătă seara, print'un banchet, activitatea d-lui primar P. Bogdan. Banchetul — excelent servit — a avut loc în sala restaurantului Școalei de menaj din str. Carol.

Asistența

Au luat parte d-nele Aneta Bogdan, Elena Ghiulea și Columba Grossvald și d-nii N. Cananău, Prof. Prassa, Pr. Vasilovschi, Alfons Herovanu, Vasiliu Voina, D. Dimitriu, N. Georgescu, Bejenaru, Jelea, M. Duff, Ilie Mendelsohn, H. Stein, Dr. Solomovici, Colcea A. Horga, av. Pineles, av. Ghermer și Reischer, consilieri; Caufman-Dan, Leopold Spiegler și Maur Săveneanu, ziariști.

D. P. Bogdan

Din partea consilierilor absenți sosesc scrisori de scuză, omagii și asociere la sărbătorire.

Doi lăutari cântă melodii populare.

Discursurile

Seria toasturilor o deschide d. **N. Cananău.** D-sa arată că la masa această s'au strâns să-l serbătorească pe d. P. Bogdan consilierii municipali, fără deosebire de credințe politice. „Adversarii de partid au venit să te felicite. E un fapt rar în istoria politică a României. De ce-au venit ? Pentru că în administrația comunală tu n'ai înțeles să faci politică, ci gospodărie".

D. N. Georgescu prim-ajutor de primar, spune ca împreună cu d-na Elena Ghiulea a luat inițiativa serbătoririi d-lui Bogdan, pentru că au fost martori la o activitate cum nu s'a mai întâmplat la primărie. La șase dimineața d. Bogdan era pe șantier și urmărea lucrările.

Continua apoi să lucreze până seara târziu în birourile primăriei, luptând cu greutăți extraordinare.

Un proces verbal

Discursul d-lui **Voina** a fost foarte original. D-sa a adus cu sine un buletin oficial al comunei apărut chiar în ziua aceia și, spre uimirea tuturor, a început să citească proces verbal al... consiliului municipal din seara de 4 Iulie 1931 la restaurantul școalei de menaj. In procesul verbal scris cu mult humor d. Voina cere să se trimeată un avertisment consilierilor care lipsesc dela o ședință atât de importantă ca aceia de azi. Apoi d. Voina aduce elogii d-lui primar P. Bogdan.

Primarii neuitați ai Iașului

D. Alfons Herovanu ține o impresinonantă cuvântare și spune textual:

„După Primariate ca ale regretatelor Neculai Gane, Alexandru Bădăreu, Dumitru Greceanu Gh. Lascar sau ale vrednicilor noștrii concetățenii, Mihai Negruți Osvald Racoviță, Const. Toma, Petru Pogonat, primariatul tău a atins proporțiile unui apostolat".

Alte discursuri

Dl. D. Dimitriu își amintește de clipele când acum 35 ani era coleg cu d. Bogdan la Liceul Național și spune că l-a regăsit pe d. Bogdan în activitatea politică, tot așa de harnic, conștient și priceput, ca și în liceu.

D. H. Gherner aduce omagiul populației evreiești.

D. Reischer în numele comercianților, se asociază la omagiile aduse primarului.

In numele femeilor

vorbește d-na **Elena Ghiulea.**

— „Activitatea d-lui Bogdan a fost pentru noi femeile un reconfortant. Când ni s'a dat posibilitatea unui început de viață publică, ne-a copleșit o teamă.

Adversarii politici își aruncau unii altora acuzații de incapacitate și necinste. Activitatea d-lui Bogdan a dovedit că în politică există și fruct sănătos, onest și competent pe tărâm obștesc". D-na Ghiulea termină elogiind pe d-na Aneta Bogdan.

Mai vorbesc apoi d-nii prof. *I. Prossa*, M. Duf, Ilie Mendelsolhn, Dr. Solomovici, H. Stein, Colcea, Pr. Vasilovschi și Bejenaru care își exprimă dragostea și recunoștința peutra d. P. Bogdan.

In numele ziariștilor au vorbit d-nii Spiegler și M. Săveneanu.

Răspunsul sărbătoritului

Vădit emoționat, **d. P. Bogdan** mulțumește pentru cuvintele calde exprimate de consilieri. Această masă va avea dorul să creieze între noi o legătură de prietenie veșnică.

Pentru un oraș ca al nostru de 4000 ha. suprafață și cu 700 străzi de peste 400 km. lungime și cu o populație saracă, era desigur foarte greu să administrezi. Am avut însă norocul sfaturilor continue ale d-lui Cananău. Lucrând, mi-am făcut numai datoria ca deaitfel dv. și toți colaboratorii mei.

D. primar încheie exprimându-și credința că cei care vor după dânsul, vor continua opera începută.

Seria doua a cuvântărilor

D. *Cananău* își exprimă satisfacția că vede această sărbătoare, întrucât d-sa a determinat desemnarea d-lui Bogdan ca primar al Iașului.

D. *Voina* elogiază activitatea consilierelor Elena Ghiulea și Columba Grossvald.

D-na Ghiulea arată că ar fi vrut ca în consiliul comunal să se realizeze ceva din programul femeilor măcar în ce privește copii lepădați, orfani, debili și sarac. Budetul însă a readus-o la realitate, și a trebuit să renunțe.

D. Alfons Herovanu spune că din belșugul acestui banchet se cuvine câteva fărmituri de glorie și ajutorilor de primar.

Mai vorbesc D-nii Dimitriu, Pr. Vasilovschi și Pineles.

In loc de discurs, d. Jelea a cântat din gură câteva arii.

La urmă d. Bogdan invită pe cei prezenți, cu familiile lor, la un dejun care va avea loc Duminica viitoare la via d-sale din Socola.

Banchetul a luat sfârșit la ora unu noaptea.

M. Seveneanu

Arestarea unei bande de hoți
în jud. Iași

Jandarmii din com. Buciumi-Iași, au reușit să aresteze o periculoasă bandă de hoți, care a operat mai mult timp în jud. nostru.

Capii bandei care se află arestați, se numesc Alexe Sârbulescu și Alexandru Stoleru.

Aceștia au furat din via d-lui Wallolu, din Buciumi, 500 litrii de țuică și o mare cantitate de vin.

Deasemenea, ei au mai operat și la alte vii din județ.

Ultimul furt l-au săvârșit la via d-lui Wallolu.

După ce s'au îmbătat, hoții, au vrut să vândă unui locuitor pe un preț ridicol, băuturile. Acesta bănuind ceva a înștiințat jandarmii. Dar hoții dispăruseră. După numeroase razii efectuate în toate regiunile județului, ei au putut fi arestați.

Hoții declară că au complici pe anumiți vieri, care le înlesneau operația.

Cercetările continuă.

Cercetași ieșeni
în tabără la Mamaia

Iată numele cercetașilor ieșeni care au plecat în tabără la Mamaia (Constanța):

Ghiorghiu Corneliu Comandantul Cohortei, Ungureanu ajutor de comandant; și cercetașii Vahnavan V., Rotaru V. Zaharia I., Minea Ștefan, Huc C., Mihalcea D., Enache C. Costruș A, Martea V, Moraru V. Cart C, Țandură M, Polianschi E, Apostol Neculai, Cristea I, Fleacă C.

x *Laboratorul de Analize* Dr. Beceanu, Piața Halei Iași, execută în cele mai perfecte condițiuni, analize complecte de urină. La cerere se pun la dispoziție vase speciale pentru colectat urina.

Dramă casnică
O săteancă se otrăvește

In com. **Plugari din jud. Iași** femeia Rarița Liva, în vârstă de 30 ani, a încercat să-și pună capăt vieții, înghițind o cantitate de sublimat.

Fiind înștiințat d. căpitan Alexandrescu, comandantul legiunei de jandarmi a ordonat imediat facerea unei anchete, care a stabilit următoarele:

Sinucigașa întreținea legături amoroase cu doi flăcăi din sat. Bărbatul ei nu știa nimic.

In ultimul timp însă, vecinii i-au atras atenția. Ieri după amiaza avut o discuție cu nevasta lui, căreia i-a povestit cele ce se șoptesc în sat despre dânsa.

De rușine că și bărbatul ei a aflat, femeia a recurs la acest act disperat.

In stare gravă, ea a fost transportată la spital.

Un comerciant cercetat
în afacerea atacului banditesc din Huși

Huși 6 — Cercetările în afacerea uimitorului atac banditesc din localitate de la banca „Speranța", se fac cu toate intensitatea. Au fost aduși la oficiul poliției numeroși indivizi fără ocupație; dar autorii până acum n'au fost prinși.

A făcut oare care senzație faptul că au fost aduși spe cercetare comerciantul de sticlărie V. Dulberg cu toți fii săi, bănuiți că ar avea legătură cu autorii atacului, întrucât, când bandiții au intrat în bancă, au spus că au venit să achite o trată a numitului comerciant.

Aceasta a și fost găsită patată cu sânge. S'au făcut investigații în aceasta privință dar fără rezultat. Probabil că bandiții cărora le trebuia un pretext, au știut ca sticlarul Dulberg avea o trată la acea bancă.

Leontin

x **Gospodine** ingrijiți-vă de pe acum, pentru iarnă, preparând conserve și legume în „WECK" Prețuri reduse.

Reprezentanță și Depozit: Frații Hirschensohn Iași.

Pentru clopotul
Monastirei Cetățuia

Au mai subscris următorii:

Arhim. Theoctist Stupcanu 100, d-na și d. I. Velescu 500 lei d-na și d. căpitan Emil Ionescu 100, d-na Gabrielle Theodorescu 60, d. Dumitru Nenicu 100, d. Florin Sion prof. univ.

Total general 17.000 lei.

Monastirea Cetățuia aduce pe cale mulțumiri tuturor donatorilor ei. Orice sumă subscrisă se va publica în ziar.

Spectacolele zilei

Unde mergem astăzi?..
6 Iulie

Teatrul „Piccadily" (fost Select). **Piața Unirii.** — *„Iți jur că nu te-am înșelat"*, comedie muzicală, adaptată de Adrian Pascu.

Teatrul Pomul Verde. — *O seară veselă* cu D-ra Sydy Thal și A. Teffner.

Cinema Trianon.—*„Iași-Cocktail,* cu Max în el, preparat de Păstore.", — interpretat de *trupa Maximilian.*

„Femeia îndărătnică" cu Douglas Fairbanks și Mary Pickford.

Al doilea film *„Noaptea Nunții"* cu Alice Cocea.

Cinema Sidoli. — *„Simfonia Albă"* cu Ivan Petrovici. Al doilea film *„Răsfățatul Parisului"*.

Cinema Elysée.— *„Escadrika Morții"*, cu Douglas Fairbanks jr. și *„Fetița priceputâ"* cu Coleene Moore.

Cinema Gheltер. —*„Dr. Schäffer"* cu Evelyn Holt; comedia *„Acest porc de Morin"* și aventura *„Haiducul Vestului"* cu Jack Holt.

In antract debutează M-lle Vally, echilibristă.

Berăria Luther (Piața Unirei) Renumitul Jaz Vermont. Bufet copios cu cele mai delicioase mâncăruri calde și reci. Supeuri speciale: Bere și vinuri din pivnițele *Luther"*. Seara dancing în ritmul Jazului „Vermont".

x *Inecată în Prut.*—Fetița Elisabeta Chiriac, în etate de 11 ani, din com. Prisacani-Iași, întorcându-se acasă, s'a oprit cu mai multe fetițe să facă baie în Prut. Cum ea nu știa să înoate și apa era mare, fetița a fost luată de valuri și s'a înecat.

Cadavrul încă n'a fost pescuit.

Peripețiile unei licitații

In ziua de 18 Iunie a avut loc licitația cu oferte închise, pentru executarea noilor construcțiuni la școala „Reuniunea femeilor române" din Iași.

Oferta cea mai avantajoasă a fost a d-lui ing. Mocea, care se angaja cu 33 la sută sub deviz, la o lucrare totală de 7 milioane lei.

D. Mocea prezenta și garanții absolut sigure, întrucât d-sa construește noile clinici dela Sf. Spiridon, în valoare de peste 50 milioane lei. Și tocmai fiindcă are marele șantier din curtea Spiridoniei a putut oferi un preț atât de ieftin.

Dosarul a fost trimis la Oficiul licitațiilor, în București. Și oficiul, a binevoit... să anuleze licitația.

Intr'nu timp scurt s'a procedat la o nouă licitație, fără publicitate suficientă, ci cu invitațiuni.

Au fost invitate 4 sau 5 persoane; dar —întâmplare ciudată — *tocmai d. ing. Mocea n'a fost invitat.*

Lucrarea a fost apoi adjudecată asupra unui arhitect care a ofezit numai 13,40 sub deviz.

Și astfel, construcția nouă a Reuniunei va fi plătit cu 1,400,000 lei mai scump decum s'ar fi putut executa.

INFORMAȚIUNI

x *Cu prilejul împlinirei a 4 ani dela moartea Regelui Ferdinand, în ziua de 20 Iulie a. c. se va oficia la Mitropolie un parastas de către Arhiereul Leu Botoșăneanul, înconjorat de un sobor de preoți.*

I. P. P. S. Mitropdlitul Pimen va lua parte la parastasul dela Curtea de Argeș, fiind invitat de Casa Regală.

x Prețul grâului este acum, în mijlociu, 25-26.000 lei vagonul.

Pânea s'ar putea iefteni, pe bună dreptate, la 5 Kgr. albă și 3 lei neagră.

In aceaste vremuri de sărăcie e păcat ca populația să fie lăsată pradă speculei.

x Patriarhia a înștiințat Mitropolia locală că, în vederea ținerei congresului dogmatic ortodox-anglican, care va avea loc la 15 Octombrie a. c. la Londra, să fixeze o cotă de contribuție, pe care o va trece apoi în bugetul Mitropoliei pe anul 1932.

x Comisiunea de revizuire a supușilor străini din orașul și județul Iași, și-a început astăzi dimineață lucrările în localul inspectoratului muncei.

Din comisiune fac parte D-nii Insp. Ciurea, delegatul ministerului muncei, și Insp. O. Măcelaru, din partea Siguranței.

x **Dela „Piccadily".** — Astseară se joacă pentru a 6 a oară frumoasa comedie muzicală adaptată de d. Adrian Pascu: *„Iți jur că nu te-am înșelat!.."*.

Viitorul afiș, anunță revista de mare spectacol: *„Două inimi într'un pat !"*... care poartă semnătura reputatei firme: N. Kirițescu și N. Kanner.

Maestrul Cuzinsky pregătește acestui spectacol o montare care va uimi...

x Duminecă 12 Iulie, slujba religioasă dela biserica „Ziua Crucei" Nicolina, va fi oficiată de către Preotul V. Todicescu, noul paroh.

La biserica Bărboi slujba va fi oficiată de Pr. Oniceanu, spiritualul Seminarului, și transferat c paroh al acestei biserici.

x D. V. Dezideratu absolvent al Seminarului „Veniamin Costache", a fost numit cântăreț la biserica Mitocul Maicilor din localitate.

x **Moartea unui preot.**—Venerabilul preot Vasile Sucevanu din Zahorna (jud. Iași) a încetat din viață în vrâstă de 77 ani. Defunctul a păstorit cu cinste timp de 52 ani, bucurându-se de mare prestigiu și dragoste printre poporani.

Inmormântarea are loc mâne dimineață.

x *Universitare* — D. profesor Traian Ionașcu va suplini cu începere de la 1 Octombrie a. c. catedra de Enciclopedia Dreptului, la facultatea de drept din Iași.

— D. Petru Dragomirescu, decanul facultății de drept, girează afacerile Rectoratului, cât timp va lipsi d. rector P. Bogan.

— Astăzi a depus jurământul d. C. I. Botez, numit asistent cu titlu definitiv, la catedra de Logică și Istoria filosofiei moderne, la facultatea de litere din Iași, pe ziua de Iulie a. c.

O consultație cu D-na Dr. N. G. Payot

„Uleiurile vegetale au cel mai binefăcător efect asupra pielei. Uleiurile de palmieri și de măsline, astfel cum intră în compoziția săpunului Palmolive, sunt cele mai eficace".

Dr N. G. Payot

12, Rue Richepanse Paris

asupra frumusețiitenului

D-na Doctor N. G. Payot dela Universitatea din Lausanne, e una din cele mai experte specialiste din Paris în tratamente de înfrumusețare. Vasta sa experiență a îndemnat'o să recomande întrebuințarea săpunului Palmolive, ca cel mai bun mijloc pentru a menține un ten frumos.

Dealtfel, eminenta specialistă a scris pentau clientele sale o broșură, intitulată „Cultura fizică a feței", care pe lângă sfaturile prețioase asupra gimnasticii faciale, cuprinde și modul de întrebuințare al faimoaselor sale produse de înfrumusețare, loțiunea No. 1, crema No. 1 și loțiunea No. 2.

Culoarea verde a săpunului Palmolive, e datorită uleiurilor de palmieri și de măsline, care-l compun în întregime. Acest săpun nu conține nici o grăsime animală și nu se vinde niciodată despachetat. Observați bine ambalajul verde cu banderolă neagră purtând cuvântul Palmolive în litere de aur.

Reprezentant general pentru România:

MAX GRUNDHAND

Str. Eroului No. 1 — București — Telefon 385/45

Azi la Cinema Gheltzer

pe lângă cele 3 filme sonore va mai debuta la spectacolul seral în antract

IN CARNE ȘI OASE

M-lle VALLY

(L'Equilibre par les Pieds)

echilibristă uimitoare pe picioare le-a executat la Gaumont-Palace Paris în fața unei săli pline de peste 6000 locuri.

Menținem prețurile reduse de 4, 5, 7, 12 și 15 lei spre a popula sala și la spectacole serale. Sala bine ventilată.

DOCTOR

Mendel Avram

— Fost intern de spital —

Consultă zilnic între 8-10 a.m. și 3—7 p. m.

Boli de femei Boli interne Venerice, Sifilis

Iași, strada Costache Negri 15 (deasupra farmaciei Margulies)

CAUT dadaca serioasă la copil mic. A se adresa la Farmacia Beceanu, Piața Halei.

LOC DE CASĂ de vânzare în str. I. Creangă No. 10. A se adresa la d. C. Alexandrescu str. Ciurchi No. 33.

DE VÂNZARE un loc de 800 m.p. cu pomi, poziție admirabilă, în str. Săvescu 19. A se adresa d-lui D. Gh. Petrovanu.

MENAJERĂ serioasă, bună gospodină, caută post la un domn singur. Pleacă și în provincie. A se adresa str. I. C. Brătianu 57. Intrarea prin boltă.

DE INCHIRIAT camere cu luna la ville din Copou și Miroslava. Poziție pitorească, 5 minute dela tramvay. A se adresa d-lui B. Gutmann la Banca României, str. Mârzescu 19.

PIERDUT un carnet de identitate eliberat din satul Dișcova com. Isacova jud. Orhei și certificatul de bună purtare. Le declar nule și fără valoare în mâinele ori cui s'ar găsi.

TUDOSE C. DODON

† Sicrie (Racie) †

de metal, nichel și lemn de ori ce fel, cu toate accesorile lor sunt permanent în depozit. Nimeni nu-i obligat a cumpăra la un loc anumit LA SEGALL se vinde cu 40% mai eftin. Persoanelor care cumpără racle și doresc a face economie de care funebre le împrumut gratis curele pentru transportat cu brațele.

SEGALL

str. I. C. Brătianu 104

PUBLICAȚIE

No. 5257 | 931

Comisariatul Circ. 4 Pol. Iași

Se publică spre cunoștința generală că în ziua de 8 August 1931 ora 10 dim. se va vinde prin licitație publică conform adresei No. 32137 | 931 a judec. ocol 2 Urban Iași următoarea avere: Două mese de lemn acoperite cu tablă, Una față de marmoră mărimea 1 m. pe 60 cm. Una covată pentru pescărie, Un dulap, Una terezie mică, un zecimal 200 kg. putere, sequestrate de la debitorul Tercute Balan din Iași, pentru îndestularea creditorului Marin Săndulescu din Galați prin procesul-verbal dresat de acest oficiu la 7 Iunie 1931. Vânzarea se va face în Piața Halei pe bani gata unde concurenții se pot prezenta la data și ora sus arătată.

Comisar ss) C. Vasiliu

Convocare

D-nii Acționari ai Băncii Dacia Societate Anonimă, sunt convocați în adunare generală ordinară pentru ziua de Miercuri 22 Iulie 1931 ora 9 dimineața, la sediul ei din Iași, str. Gh. Mârzescu 22 la ordinea zilei fiind următoarele:

1. Descărcarea pentru convocarea cu întârziere a Adunărei Generale Ordinare referitoare la gestiunea pe 1929.

2. Darea de seamă a Consiliului de Administrație și raportul Consiliului de cenzori pe 1929.

3. Aprobarea Bilanțului și a contului de Profit și Perdere și descărcarea Consiliului de Administrație și a direcțiunei de gestiunea sa pe anul 1929.

4. Alegerea a doi membri în consiliul de administrație în locul d-lor Mihail Miloteanu și Corneliu Dobrescu a căror mandate au expirat în anul 1929.

5. Descărcarea pentru convocarea cu întârziere a Adunărei Generale Ordinare referitoare la gestiunea pe anul 1930.

6. Darea de Seamă a Consiliului de Adinistrație și raportul Consiliului de cenzori pe 1930.

7. Aprobarea Bilanțului și a contului pe Profit și Perdere și descărcarea Consiliului de Administrație și a direcțiunei de gestiunea sa pe anul 1930.

8. Alegerea a trei membrii în consiliul de administrație în locul d-lor D. Dobrescu, M. Damscher și I. Leatris a căror mandate au expirat, în anul 1930.

9. Alegerea cenzorilor și cenzorilor supleanți.

Atât membrii Consiliului de Administrație cât și Cenzorii și Cenzorii supleanți pot fi reales.

Pentru a putea lua parte la această adunare, Domnii acționari sunt obligați a depune acțiunile lor cel mai târziu până în ziua de 17 Iulie 1931 la sediul Băncii Daciadin Iași, la Sucursala ei din Chișinău, la Banca de Scont a României din București și sucursalele ei, în schimbul cărora vor primi recipise care le vor servi de legitimare pentru dreptul de vot la această adunare.

Imputernicirile vor fi depuse la sediul Băncii Dacia Iași, până în ajunul adunării.

Dacă în ziua de 22 Iulie 1931, nu se va întruni majoritatea cerută de statute, adunarea se va ține cu aceeași ordine de zi și în acelaș local la 29 Iulie 1931, ora 9 dimineața, când se va hotărî, oricare va fi capitalul reprezentat, fără altă convocare.

Consiliul de Administrație

ULTIMA ORA

Ardelenii d-lui Maniu

voesc să domine pe țărăniștii regățeni

Ei cer șefia generală pentru d. Vaida. -- Atacuri violente la adresa d-lui Gr. Iunian

Senzaționale declarații ale d-lui Aurel Vlad

Cluj 6.— Fostul ministru d. Aurel Vlad, prieten personal și politic al d-lui Maniu, a acordat ieri ziariștilor un interesant interview.

D-sa a început prin a spune că prietenii d-lui Maniu au trebuit să se pieee în fața faptului împlinit. Dar retragerea d-lui Maniu din șefia partidului, poate avea consecințe grave.

D. Vlad crede că partidul național-țărănesc va lua de acum înainte o orientare mai spre dreapta, spre a menaja mai mult ca până acum, interesele burgheziei.

*

Deosebit de interesantă este declarația d-lui Aurel Vlad că se impune o schimbare în componența biroului de conducere a partidului. Scăderea popularității partidului, în special în Ardeal, se datorește în mare măsură unor persoane ca d. Gr. Iunian, fost ministru de justiție, care a împiedicat o epurațiune a magistraturii din Ardeal.

D. Vlad citează mai multe cazuri acuzând pe d. Iunian că a făcut favoruri și că a acordat avansări unor magistrați ce trebuiau îndepărtați.

*

Există un curent ardelenesc (continuă d. Vlad) care nu mai admite ca nuanța țărănistă să domine situația.

S'a accentuat o tendință a tuturor elementelor ardelene de a se grupa într'un singur bloc, pentru a respinge stăpânirea regățenilor și a lupta împotriva centralismului.

La congresul din toamnă al partidului, grupul ardelean va pune chestiunea și va ști a-și impune voința, pentru a comanda în partid.

*

Nu mai puțin interesantă este atitudinea d-lui Vlad în ce privește șefia partidului.

D-sa a precizat că dacă d. Maniu va rămâne definitiv demisionat, și ar urma să se desemneze alt șef, acest șef nu poate fi altul decât Al. Vaida-Voevod.

Ardelenii au și luat hotărârea aceasta și nu vor primi

D. Al. Vaida

nici o altă soluție. D. Vlad anunță acest lucru pentru a fi cunoscut din timp de toată lumea.

Aceste declarații provoacă senzație în lumea politică și sunt menite a pricinui grave fricțiuni în sînul partidului național-țărănesc.

Liberalii și cazul Maniu

București 6. — In ședința de mâne dimineață a Sfatului parlamentar al partidului liberal, se vor discuta problemele politice care au determinat demisia d-lui Maniu și se va examina atitudinea manifestată de d. Vaida.

Cercurile liberale așteaptă cu viu interes atitudinea sfatului parlamentar.

INFORMAȚIUNI

x **Inundații.**—Din cauza ploaei torențiale, a fost inundată în mai multe puncte linia ferată Bârlad-Galați; în special între stațiile Tulucești și Folteșți,

In stația Frumușița, vântul a desvelit o magazie de mărfuri.

In Basarabia, gara Mateuți a fost complect inundată, iar liniile acoperite cu nămol. In cursul nopții circulația a fost restabilită.

x **Căsătorie.**—Sâmbătă 11 Iulie a. c. are loc la Cernăuți căsătoria civilă a D-șoarei Florica I. Sava profesoară de Matematică la Liceul de fete din capitala Bucovinei (fiica concetățeanului nostru d. Ioan Sava proprietar din Iași), cu dl. dr. Teodor Câmpan, azistent la Universitatea din Cernăuți.

Martorii vor fi d-ra Aneta Sava Studentă cu d. Aurel I. Popescu Avocat, Căsătoria regligioasă se va oficia a doua zi Duminecă 12 Iulie, ora 4, la Mitropolia din Cernăuți, și ca nuni vor fi D-l Aurel Popescu Avocat și Pro-Decan, cu D-șoara Aneta I. Sava din Iași.

x Bătăturile le înlăturați sigur cu „Coricol".

Depozit : Farmacia Polak, str. Ștefan cel Mare.

x *Comisiunea de disciplină c. f.r.* a judecat astăzi dimineață pe șeful de tren Dumitru Vlahop și pe frânarii Gh. Zvonaru și Ilie Albu din stația Botoșani.

Primul a fost condamnat pentru neglijență în serviciu, la 3 luni suspendare și un an întârziere de la avansare: iar ceilalți doi au fost distuiți, pentru furt de mărfuri.

ORA 3

Neînțelegeri grave în partidul național-țărănesc

București 6. — La părerea exprimată de d. Aurel Vlad, s'a asociat public și d. Em. Hațiegan, în senzul că ardelenii nu admit pe alt șef al partidului de cât pe d. Vaida. Deasemenea ardelenii cer ca congresul general al partidului să se ție la Alba Iulia.

D. Hațiegan sosește mâine în capitală pentru a comunica hotărârea ardelenilor.

Este mare neînțelegere în partid, deoarece ramura țărănistă cere ca congresul să se ție la București, și tot odată nu agreiază șefia d-lui Vaida.

Nu s'a putut face acordul între Franța și America

Washigton 6 — Contra-propunerea franceză la propunerea președintelui Hoover, a fost respinsă de guvernul american.

Astăzi s'a anunțat oficial că memoriul francez este inacceptabil.

S'au transmis noui instrucțiuni d-lui Mellon la Paris, pentruca Franța să-și schimbe atitudinea în chestia furnaturilor germane în natură.

Guvernul Statelor Unite a primit asigurări din partea Germaniei că nu va profita de moratorîu pentru sporirea înarmărilor.

Tratativele comerciale cu Austria

București 6.—D. Ing. Cezar Popescu a sosit în Capitală și a luat astăzi contact cu d. ministru Manoilescu, punându-l în curent despre felul cum s'a încheiat acordul cu Germania.

D. Popescu a primit instrucțiuni pentru tratativele comerciale cu Austria. Domnia-sa pleacă în astă seară la Viena, iar Mercuri încep tratativele.

Tulburări greviste la Spania

Madrid 6.— Se produc greve în diverse localități. La Madrid s'a dat ordin de grevă generală la telefoane. Poliția a ocupat punctele strategice ale orașului.

La Barcelona, centrala telefonică a fost ocupată de garda civilă.

DIVERSE

D. Dem. Ghica, ministru de externe, pleacă săptămâna aceasta în coneediu pé care-l va petrece în Franța și Italia.

Interimatul externelor va fi ținut de d. Iorga.

— Se anunță că din cauza ploilor torențiale, s'au produs grave inundații în sudul Chinei.

Sute de persoane s'au înecat.

NOU !!

Coafor DEMEK S=sor

Strada Lăpușneanu No. 24

a introdus mijlocul cel mai practic pentru

Vopsirea părului în culori exacte, după natură

Durabilitate garantată — Execuția în 15 minute

Focul a nimicit uzina electrică din Constanța

— Orașul în întuneric. — Pagube foarte mari —

Constanța 6.—Un incendiu violent a izbucnit la uzina principală a orașului. In scurt timp, clădirea și cele 5 motoare au fost cuprinse de flacări și distruse în întregime.

Partea de nord a orașului este acoperită de fum și gaze. In timpul operațiilor de localizare, un plutonier a fost asfixiat.

*

Orașul a rămas complect în întuneric. Sălile de spectacol s'au închis.

Publicul e nevoit să recurgă la lumânări și lămpi de petrol. Portul este însă luminat, de oarece are uzină proprie.

Mașinile uzinei erau asigurate pentru suma de 10 milioane lei; dar pagubele trec de 50 milioane.

S'au început imediat investigațiuni de către parchet. Administratorul-delegat al uzinei, d. Virgil Spart, e reținut, în interesul cercetărilor. Birourile instituției au fost sigilate.

Incendiu la Galați

Galați 6 — Un incendiu a izbucnit în cursul nopții în cartierul Dogăriei, la proprietatea croitorului Max Segal Flacările s'au intins repede și au cuprins 5 imobile. Locatarii s'au salvat în costume sumare.

La un moment dat, era amenințat templul Fraterna; deaceia s'a procedat la evacuarea mobilierului și a sulurilor sfinte.

După o muncă încordată și folosind apă din Dunăre, pompierii au reușit să localizeze focul.

In podul casei lui Segal s'au găsit niște cârpe suspecte. De aceia croitorul cu soția și fiul au fost conduși la poliție.

Numeroase persoane

otrăvite cu pește

Galați 6. — D-na Roza Mereuz cu o copilă și un băiat; d-na Ana Dotman cu fiul ei Izu Dotman și o servitoare, au consumat niște pește alterat.

Cu toții s'au intoxicat și au fost transportați la spital.

Roza Mereuz a încetat din viață; Izu Dotman este în agonie, iar ceilalți se află în stare gravă.

In memoria lui Stresemann

Berlin 6.—La Mainz, pe malul Rinului, s'a inaugurat ieri monumentul în memoria fostului ministru Streseman.

D. Curtius, ministrul de externe, a rostit o cuvîntare, relevînd opera lui Streseman în favoarea păcii,— operă care dă astăzi roade prin destinderea produsă în politica mondială, odată cu acțiunea pentru morator a președintelui Hoover.

Știri polițienești

Accident de automobil

Mașina No. 341 condusă de locotenentul Trasău mergea ieri pe str. I. C. Brăteanu.

In dreptul ferăriei Wachtel, conducătorul automobilului a zărit în fața lui un biciclist. Vrând să v reze la o parte, mașina a derapat și după ce a răsturnat bicicleta, s'a lovit de o casă, sfărâmându-se.

Biciclistul, anume Iosef Schvartz din str. Crucei, a fost transportat la spital.

Agresiune

Locuitorul Ion Cucereanu din str. Sărărie 1, s'a luat ieri la ceartă în hală cu femeia Alexandrina Veveriță, începând s'o lovească.

Intervenind gardienii publici, Cuciureanu i-a lovit și pe dânșii. Agresorul a fost dus la poliție.

Furturi

Dela d. avocat Haimovici din stradela Bărboi No. 2 un hoț abil a furat ieri după amează o haină cu o sumă de bani și acte.

— Câte un furt s'a încercat la d-nii Vasile Arșeni din str. Cuza-Vodă Nr. 69 și la d-na Aglaia Popovici din str. Bucșinescu 37.

— D. Alter Zeiț din str. C. Negri 6, s'a plâns poliției că i-a dispărut servitoarea Paraschiva Nistor, furându-i 1400 lei și haine.

Arestări

Au fost duși la poliție: Dănilă Vasile din Trecătoarea Muncei No. 6 urmărit pentru furt; Costache Ghidu din str. Trancu 39 pentrucă făcea instigații printre muncitori dela hală; Boris Marandei Olișcani județul Orhei pentrucă se dădea drept polițist; Maria și Vasile Serafim din jud. Baia pentrucă ar fi comis un furt la Herman Bercovici din strada Sft. Lazăr No. 1, precum și foarte mulți bețivi care au fost dați în judecată. Rep.

DOCTORUL

Enric Pekelman

Medic dentist

S'A MUTAT

în Str. Carol 44

lângă Fundația Ferdinand

ECOURI

x Ape de Slănic cu paharul la Florăria „VIOLETA".

Contra Mușteior

plosnițelor, gândacilor și a tuturor insectelor recomandăm

INSECTOMOR

un produs englezesc introdus în toate țările occidentale.

Cereți bidoane originale

La Depozitul

IANCU FROIM

Magazin de coloniale en-gros str. Ștefan cel Mare

ATENȚIUNE !

Având un bun mediu spiritual, până *15 Iulie* c., fac ședințe cu mediu pentru orice fel de descoperiri, urmăriri ca : crime, furturi, urmărirea persoanelor din alte țări și orice fel de secrete, într'un mod cu totul nou. Persoanele interesate pentru cercetări științifice, ziariști, autorități etc., sunt invitate la ședințele publice libere, între 5—6 după masă și vor rămânea impresionați.

Criminalii sergentului din Tatarași i-am descoperit; cei interesați să poftească. Spiritist Săvescu str. Curelari No. 11 prin Sărărie (Comisia 3-a).

Eftin și Bun

găsiți la tapițeria Modernă

Lei 250 somieră de pat
Lei 350 divan fără ladă
Lei 550 dormeză fără ladă
Lei 750 dormeză cu ladă
Lei 950 divan cu ladă modern
Lei 1450 canapea lustruită cu oglindă

Toate acestea sunt foarte bine lucrate; cercați și vă veți convinge. Ambalez mobile, aranjez perdele. Chemat prin c. p. vin la onor client pentru orice comandă sau reparații. GH. GHERSON

Str. Sf. Lazăr 19 vis-a-vis de Fabrica de Oglinzi, Ringă Plevna

x Inainte de a pleca la băi, abonați-vă la ziarul „Opinia". — Abonamentul lunar costă lei 100.

x DR SCHÄFFER, *Specialist în Boli de Femei* frumoasa dramă cu momente intens speculate pe care apariția lui Ivan Petrovitch a saltat'o mai mult în primirea ce i-a făcut obișnuiții sălilor întunecoase.

Evelyn Holt îi e aci pentru prima oară parteneră; armonia acestor două valori indiscutabile este într'adevăr un ospăț de o calitate aleasă, ochilor noștri.

Acest film, de care va vorbi azi tot Iașul, rulează la Cinema Gheltzer împreună cu comedia excentrică în 7 acte :

ACEST PORC de MORIN (Ce Cochon de Morin) și aventura HAIDUCUL VESTULUI cu Jack Holt. Sala bine ventilată. Prețuri reduse.

DOCTORUL

Ovidiu Cordescu

consultă zilnic între orele 4—7

pentru BOLI ȘI OPERAȚIUNI de

NAS, GAT și URECHI

in str. Mârzescu 16

Generalul Nobile

la expediția polară

Moscova 6 — Generalul italian Nobile a propus guvernului sovietic să fie admis și el a participa la expediția polară a spărgătorului de ghiață „Malygin".

Vasul pleacă la 15 Iulie spre Polul Nord.

Un automobil izbește

într'o șatră de țigani

București 6.—Pe șos. București-Ploești, la km. 18, automobilul medicului circumscripției Moreni a intrat într'o ceată de țigani care mergea pe drum. Copilul Abdulah a fost ucis pe loc; alți doi nomazi sunt răniți.

Pe aceiaș șosea, femeia Garoafa Mazurache a fost calcată și ucisă de un automobil.

*

Numitul Ilie Rabă, din serviciul d-lui ing. Carolinscki din strada Lucaci, în lipsa stăpânului a luat automobilul acestuia și sa dus cu niște prieteni să petreacă la șosea. Au făcut un chef la Băneasa, iar la întoarcere, mașina s'a lovit de un pom și s'a sfărmat complect. Toți pasagerii sunt răniți.

*

Brașov 6 — Un autobuz care venea dela Zizin, s'a răsturnat în șanțul șoselei.

Motorul a făcut explozie și mașina s'a aprins. Cu mare greutate, pasagerii s'au putut salva. Sunt 4 grav răniți.

x „Crema de lăcrămioare" se vinde numai în borcane și cutii originale cu inscripția : Laboratorul și Farmacia Dr Beceanu. Cereți numai ambalajul original.

America se teme de o revoluție comunistă în Germania ?

Deaceia d. Hoover a făcut propunerea de morator

Oficiosul sovietic „Izvestia" din Moscova scrie următoarele :

„Propunerea d-lui Hoover, pentru amânarea pe timp de un an a datoriilor interaliate față de Statele-Unite, a fost dictată de frica pentru revoluție în Germania.

In ultimul timp, presa americană a publicat numeroare telegrame, în cari descria, în culori alarmante, situația din Germania, Capitaliștii americanii au investiții în Germania de 10—12 miliarde măci. Natural că, pericolul revoluției germane a provocat în cercurile burgheziei americane o neliniște pentru soarta capitalurilor sale".

Un fost ministru în proces

pentru restituirea diurnei parlamentare

Cluj 6. — D. dr. Petre Grozea, fost ministru averescan, a apărut în fața tribunalului Deva, la cererea ministerului de finanțe, pentru a restitui o parte din diurna parlamentară încasată pe nedrept.

D. Grozea a cerut citarea mai multor martori și procesul s'a amânat.

Chefliu și galant

cade dela etaj, în stradă

București 6. — Cetățeanul Nae Dumitrescu în etate de 45 ani, a venit beat acasă, în str. Lipscani 26.

El s'a gândit să facă o vizită originală unei domnișoare care locuiește în aceiaș casă, cu două etaje mai jos.

S'a înțeles cu fata pe fereastră; apoi s'a agățat de burlan și a început să alunece în jos.

Dar burlanul s'a rupt și nefericitul chefliu a căzut în stradă, rămânând mort pe loc.

INFORMAȚIUNI

x O comisiune specială se va întruni curând în Capitală, pentru modificarea regulamentului școalelor de Belle-Arte, în urma trecerei acestor instituțiuni la ministerul de instrucție.

Din comisie va face parte și maestrul Șt. Dimitrescu, directorul școalei din Iași.

x *Dela Comunitatea evreească.* — Vor avea loc în curând alegeri pentru comunitatea israelită. In adevăr, implinindu-se doi ani de când ființează actuala conducere, membrii comunității au convenit să se retragă, rămânând ca populația israelită să-și aleagă noui conducători.

Obținem știrea chiar dela d. Ilie Mendelsohn, președintele comunității.

x La Suceava (Bucovina) a fost arestat Eugen Drusciuc, autorul fiorosului asasinat comis în Iași, stradela Armeană.

x Combate și împiedică molipsirea și propagarea bolilor lumești prin întrebuințarea *Unguentului Prezervativ Verner.* Depozit Farmacia Werner Iași, Piața Unirei. 19

DOCTORUL A. DASCAL

BOLI DE COPII ȘI INTERNE VENERICE ȘI SIFILIS

Tratament radical al Blenoragiei acute și cronice ; al sifilisului în toate perioadele boalei.

Băi de lumină, Raze Ultraviolete

Consult. 8-10 a. m. și 2-8 seara

Iași, str. Cuza Vodă No. 42

vis-à-vis de Camera de Comerț

PUBLICAȚIUNE

Comitetul școlar al liceului Național din Iași aduce la cunoștința celor interesați că va ține licitație publică în ziua de 21 Iulie a. c. ora 10 a.m. în cancelaria liceului pentru darea în antrepriză a construcției unei aripi la căminul acestui liceu.

Devizul, caetul de sarcini și ori ce alte informațiuni se pot obține la secretariat în fiecare zi de lucru între orele 8—10 a. m.

Comitetul

ANUL XXVII No. 7252

ABONA...
Lei 1000 .
„ 500 . .
„ 300 . .

ATELIERELE ...
IAȘI.—STR. LĂ...

Fundațiunea „Regele Ferdinand I"
București
Str. Știrbei Vodă 3
(Adm. Dom. Coroanei)

3 LEI EXEMPLARUL

OPINIA

ZIAR POLITIC COTIDIAN

MERCURI 8 IULIE 1931

ANUNCIURI
se primesc la toate
AGENȚIILE DE PUBLICITATE
și la
ADMINISTRAȚIA ZIARULUI
Iași. — Strada Lăpușneanu 37

Telefoane: Redacția 391, Administrația 394, Serviciul de noapte 367

ACTUALITĂȚI POLITICE

CLARIFICAREA POLITICEI D-LUI MANIU

Manevra pe două fronturi:

pentru a se impune la Palat; și a stăpâni partidul în mod absolut

Din explicațiunile făcute ale d-lui Vaida, rezultă că d. Maniu „budează" Palatul.

Șeful demisionar al național-țărăniștilor, e un spirit pretențios, dominator și ambițios. Calculează cu răbdare și nu cedează nimic din ceia ce voește să obție.

Politica de supărare (ca să nu zicem, de înfruntare) a făcut-o și față de Regele Ferdinand, până când s'a apropiat de un început de satisfacție, prin invitarea partidului în cabinetul Stirbey.

Ulterior, d. Maniu a „budat" regența și a izbândit în toamna anului 1928. Deatunci și-a desfășurat laturile și s'a strecurat prin toate potecile întortochiate, cu scopul de a-și consolida o dominațiune pe care a visat-o obsolută,— vrând să ia locul defunctului Ionel Brătianu.

Insă căile prea întortochiate și caracterul abscons, l-au încurcat și pe dânsul la un moment dat. Și iată-l acum pe d. Maniu „budând" pe Regele Carol II.

Aceste lucruri le-a clarificat d. Vaida în spovedania dela Cluj.

*

Dar d. Vaida a trecut sub tăcere o față a problemei. Propunerea acesteia a fost încredințată d-lor Aurel Vlad și Em. Hațiegan. Și acum înțelegem situația clar, în toată complexitatea ei.

Manevra d-lui Maniu mai este și de resortul intern de partid. Ardelenii nu pot tolera situația nuanței țărăniste (pe care ei o cred „preponderantă". Numai un pic de afirmare regățeană, li se pare ardelenilor că ar fi „preponderanță"...)

D. Maniu a lucrat cu răbdare la îndepărtarea d-lor dr. N. Lupu și C. Stere. Opera trebue continuată și cu d. Gr. Iunian, și cu alți regățeni care „uneltesc" împotriva autorității desăvârșite a „celor 100". Un bun mijloc a fost gestul demisiei, care a atras — automat — manifestarea de solidarizare a partidului, cu șeful devenit (din necesitatea politică a momentului) un fel de semi-zeu. D. Maniu își pregătește reveni'rea triumfală, cu puteri mai indiscutabile ca până acum; cu triumful complect al vechei firme „ta comitetul de 100".

Asta-i socoteala; și nu-i rea. Dar e plină de osteneli și riscuri, — atât în ce privește partidul, cât și în privința prerogativelor și energiei regale.

X.

Un monument lui Wilson în Polonia

Din inițiativa marelui compozitor Paderewski (fost președinte al republicei poloneze) s'a ridicat la Poznan (Posen) în Polonia, această statue reprezintând pe defunctul președinte american *Woodrow Wilson*, autorul celor „14 puncte" care au pus capăt măcelului mondial și au constituit o bază a armistițiului.

Dacă cele „14 puncte" ar fi fost respectate la încheerea păcii, astăzi omenirea n'ar fi în situația atât de critică ce amenință statele cu prăbușirea. In aceste împrejurări e potrivit să ne amintim de înțelepciunea lui Wilson și să-i cinstim memoria, — așa cum fac polonejii.

Sătenii debitori

trebuesc păsuiți macar până'n toamnă

Chestiunea datoriilor sătești a preocupat destul de serios pe toți conducătorii țării de până acum, mai ales de vre'o 2-3 ani încoace.

Și tocmai când chestiunea să ajungă la un oare care punct de rezolvire, se întâmplă un eveniment neprevăzut și iar suferea amânări (acum măcar nici nu se vorbește de ea).

Datoriile plugarilor rod adâne însă întrega noastră viață economică.

Ducându-mă zilele acestea pela primărie, văd pe masa secretarului un teanc de scrisori advocățești către săteni, prin care-i invită ca în termen de 5 zile să aranjeze datoriile față de un cămătar, — astfel urmează secchestrul.

La cetirea acestor scrisori, mi s'a cutremurat întreaga ființă. Eu nu înțeleg cè voesc creditorii din țara aceasta, cu sătenii! Și lingură dela gură vreau să le-o ia?

Grâul încă necopt, nesecerat, și ei au pornit-o cu sechestrele! Găsesc că în situația sufletească de azi a poporului, trebue umblat mai cu judecată! Astfel nu știu ce roade vom culege mâine!

Domnilor creditori—lăsați-l pe plugar măcar să-și strângă pâinea. Astfel o lasă pe deal, cum mi-au declarat cei mai mulți! Nici nu o mai seceră! Fiți mai omenoși; doar tot dela el ați făcut banii, pe care pe urmă i-ați împrumutat lui ca dobânzi uzurare.

Lăsați-l să se cuprindă și el încet, c'apoi o să ne hrănească pe toți, de sus până jos! Funcționarii cum rabdă câte 3—4 luni până le vine salarul l? Și Dv. n'aveți răbdare?

Mă tem că pe urmă o să aveți răbdarea, dar n'o să mai aibă el... Autoritățile superioare să ia aminte; să publice dispoziții în acest senz; mânuitorii de condeie să nu stea degeabă.

Aceasta este astăzi datoria orcărui cetățean conștient.

Preot N. Negoiță
Erbiceni

Două scriitoare italiene

se bat în duel

S'au dus vremurile când bărbații trebuiau să apere, cu prețul vieții lor, onoarea familiei.

Astăzi femeile se apără singure, chiar prin mijlocul duelului. S'au înregistrat în ultimul timp cazuri de acestea în Ungaria.

De curând s'a produs și în Italia un duel între scriitoarea Angela Crofini și d-ra Ila Tratero din Napole, o cunoscută critică.

Femeile au ieșit pe teren din cauza că d-ra Tratero a scris o recenzie nefavorabilă unui roman al d-nei Crafini. Lupta s'a dat cu săbii, în prezența a două martore și a unei doctorese.

După două reprize ambele femei, serios rănite, au fost transportate la spital.

Și macar dacă ar fi fost un duel din dragoste...

Teorie optimistă

în chestia sărutului

Despre sărut, au scris poeții secole dearându-l. I s'au dat definiții care au culminat în gingășie, prin versul lui Rostand din „Cyrano": *„sărutul e punctul roz pe i, din verbul „a iubi".*

Dar nici savanții nu se lasă mai prejos cu teoriile asupra sărutului.

Iată depildă, ultima definiție pe care savantul englez dr. Iosiah Oldfields, a publicat-o în ziarele engleze:

„Sărutul, spune dânsul, e rezultanta unirei a două grupe de celule emoționale". Precum se vede exasperant de științific...

Savantul englez sfătuiește oamenii să nu creadă că prin sărut se introduc diferiți microbi primejdioși organismului omenesc. Ba din contra; microbii pe care îi introducem cu acest prilej în organizm ar fi chiar utili corpului omenesc.

Până acum, medicii spuneau contrarul. Nu putem ști care-i adevărul. Cel puțin însă, dr. Oldfields dă satisfacție și curaj tineretului...

IDEI ȘI FAPTE

COOPERAȚIA LA NOI

Popoarele de pretutideni și-au prăznuit Duminecă una din cele mai înălțătoare serbătoriri omenești, — la fel de înălțătoare poate ca ziua muncii sau cea a păcii (aceasta din urmă, în perspectiva unei realizări apropiate).

Să nu ni se ia în nume de rău faptul, că intenționat și cu bunăștire am omis să consacrăm câteva rânduri de rigoare subiectului în chestie, în chiar ziua sărbătoririi oficiale; mărginindu-ne doar la o comentare... cam tardivă.

Dealtfel, n'am fost decât în nota oficialităților cooperatiste din țară, care nici ele n'au prea dat semne de viață, macar cu ocazia zilei de 5 Iulie.

Tăcerea noastră s'a datorat însă unor motive de o cu totul altă natură.

Urmărim mereu cu atenția încordată mișcarea cooperatistă de aiurea și ne bucură nespus de mult realzările frumoase ale atâtor popoare pe terenul unei conlucrări economice între cetățenii aceleiași țări (cum e de pildă în Olanda și Danemarca, unde cooperația e pe cale de a înlocui într'un viitor apropiat, regimul capitalist).

Cu atât mai viu, mai intens e interesul pe care-l purtăm acelеiași mișcări, între hotarele țării natale.

Dar dacă ne referim în primul rând — cum se și cuvine — la câmpul acesta restrâns de activivitate cooperatistă, poate fi oare contestată de cineva constatarea dezolantă că, în loc de prăznuire veselă, mult mai nimerit ar fi să se purceadă la o recapitulare, din cale afară de dureroasă?

Cui îi place să vadă aici „realizări serioase"; noi constatăm cu o mare durere sufletească, ceiace în limbajul vulgar se numește: „baterea apei în piu".

Stăm prost cu cooperația românească, domnilor. Foarte prost. Spre adânca-ne mâhnire, în privința aceasta nu încape vre-o părere contradictorie.

Partidele au îmbrățișat „cu căldură" mișcarea cooperatistă, din condescență numai pentru ochii străinătății; da și cu scopul de a-și creia o platformă electoral-democratică în plus.

Dar unde nu-i sinceritate, unde nu-i tragerea de inimă, — ce realizări practice se pot întrezări oare?

Excepția confirmă regula: sunt și pe la noi cooperative, relativ binișor organizate (de pildă, cele nemțești și evreești din Basarabia).

Incolo, nimic pozitiv; nimic solid; nimic temeinic închegat. Defecte revoltătoare de conducere; lipsa desăvârșită de orientare; politicianismul conrupător; arbitrarul; frauda și abuzul — iată ce rezidă la temelia cooperativelor noastre sătești.

O remediere ar fi de dorit cât mai curând; cât mai repede. Ar fi posibil, dacă am vrea cu toții...

Dar, dacă nu vrem?

I. L. BASARABEANU

x Inainte de a pleca la băi, abonați-vă la ziarul „Opinia". — Abonamentul lunar costă lei 100.

PĂRERI

Ziua premiilor

Ziua lacrimilor

De când ziua sf. Petru a fost sorocită pentru răfuiala definitivă dintre dascăli și elevi, sub decor de frunziș și steguleț tricolore, ea a rămas pentru copii mai mult ziua plângerii decât a bucuriei.

Puținii premiați nu pot acoperi, cu bucuria darurilor primite, lacrămile, nu ale celor repetenți, dar ale celorlalți conșcolari, care se socot nedreptățiți și care au așteptat această zi cu inima svâcnind. Nu știu dacă lacrămile lor de adevărată durere sunt o promisiune solemnă pentru anul viitor, dar știu că ele mă impresionează întotdeauna și că făcându-mi examenul de conștiință, totdeauna mă găsesc nedreaptă.

Și cum să nu fie așa, când din cei 40—50 de elevi ce avem, nu putem alege decât doar 4—5 pe care să-i dăruim, când ei nu sunt despărțiți de alți elevi meritoși, decât prin câteva biete sutimi?

Neputând satisface decât prea puținii meritoși, ne găsim în situația de a înregistra nemulțumirile părinților care câteodată, dintr'un orgoliu nesăbuit, fac imprudența de a se amesteca și acolo unde nu trebue și a interveni cu insistență în favoarea copilului lor, pe care vor să-l prezinte rubedeniilor și cunoscuților ca pe o excepție intelectuală...

Se comit în acelaș timp două mari greșeli: una față de dascăli, cărora prin aceste intervenții li se știrbește din autoritate, și a doua și cea mai mare față de copii, care de mici înțeleg că *prin ajutorul altora, ei poate căpăta și ceia ce nu li se cuvine.*

Asifel ajungem să ne îngrozim citind atâtea sinucideri printre elevii școlilor secundare, care ne mai putând comptà nici pe ei, nici pe intervenția părinților, se aruncă fără prea multă cugetare, în abis.

Părinții trebuie să aibă toată încrederea în învățători și să desprindă pe copii cu ideia că: a trece clasa, înseamnă ca ei au muncit; a trece printre primii, sunt copii minunați; iar că premiații de azi, nu sunt numai decât și premiații vieții, fiindcă uneori s'a constatat că premiații de azi au fost înfrânșii societății de mâne.

Eu personal sunt împotriva împărțirii premiilor așa cum se obișnuește, ele nefiind decât un stimulent spre invidie, orgoliu, mândrie etc. Să se serbeze sf. Petru așa cum se cuvine, cu flori, cu muzică, cu dansuri strigându-se copiii pe categorii după medii, fără să se ție seamă de fracții care diferențiază prea mult copiii, dar fără nici un dar, fără nici un premiu. Copilul nu e impresionat prea mult de notă; pe el îl preocupă darul primit, care e martorul cel mai indiscutabil al sârguinții sale, și care poate fi lăsat cu totul pe seama familiei.

Chestiunea premiilor a mai fost discutată; premiile au mai fost suspendate și cred că n'ar fi rău dacă, găsind altă soluție, am scuti pe sf. Petru de ofranda lacrimilor nevinovate ale elevilor nepremiați.

Margareta Zosin
învățătoare

DIN TOATA LUMEA

Bal în pijama... — Căldurile caniculare care s'au abătut asupra Europei și Americei, au dat prilejul unor antreprenori ingenioși să organizeze câteva baluri ciudate.

Unul a avut loc în cartierul Passy din Paris. Bal select și aproape secret.

In seara sorocită, au sosit în cupeuri bogate, doamne și domni îmbrăcați în haine de o eleganță desăvârșită. Dar în sala de bal, invitații și-au scos hainele protocolare, îmbrăcând: barbații pijamale și femeile costume de bal, cu ciorapi și pantofi.

In program erau prevăzute unele galanterii foarte libere.

Asupra celor ce-au urmat, se spun multe. Cum însă nu suntem bârfitori, ne oprim aici.

*

... și în haine de hârtie — Alt bal tot atât de ciudat, a avut loc la Drieyt-Ohio (St.-Unite).

Căldurile insuportabile nu încetau nici seara. Faptul acesta a micșorat numărul clienților de noapte din localul berăriilor.

Un restaurateur ingenios, ca să atragă public, a organizat un bal în care invitații erau obligați să vie în costume de hârtie. Și a venit foarte multă lume; și s'a dansat și mai mult.

Cam pe la mijlocul balului însă, costumele ude de sudoare au început să se destrame. Unii dansatori mai pasionați nu și-au dat seama și continuau să danseze. Astfel, s'au putut vedea la un moment dat fete dansând în combinezon și în cămeșuțe scurte, iar dansatori în chiloți. Scandalul care a urmat și-l închipue fiecare.

*

Femee-boxer — Femeia a cucerit volanul automobilului, al aeroplanului, jocul de foot-ball, alergările, cârma vaporului, portul masculin, și toate sporturile care păreau numai de domeniul bărbatului. Iată acum o nouă victorie femenină:

La Belgrad s'a organizat de curând un match de box, sub auspiciile clubului „Boxing", între d-ra Ksivich și boxierul Ravici. Lupta a fost acerbă. Dupa 12 reprize, d-ra Ksivich a învins la puncte pe boxerul Ravici. Acesta a declarat că a fost învins pentrucă ar fi foarte greu să se susție o luptă cu o femeie, din cauza constituției speciale a pieptului ei.

*

Sate fără femei.—In peninsula Ouessant din Irlanda, există o sectă de misoghini care populează un sat și trei cătune. In acest ținut este interzis femeilor să pătrundă. Dacă vreuna se rătăcește pe acolo, ea este imediat alungată.

Locuitorii respectivi cred ca fiicele Evei reprezintă diavolul pe pământ și deaceia se feresc de contactul lor.

Intrebați cum de se deprind ei cu gospodăria, bărbații au răspuns că au învățat totul în armată.

METODE DE INFRUMUSEȚARE

pe cale chirurgicală

La Madrid, chirurgul Fernando Lubez a făcut zilele acestea câteva operații foarte interesante.

Printr'o metodă specială, el a izbutit să înlăture multe diformități ale obrazului omenesc. Astfel, ziarele citează cazuri frecvente când acest medic a îndreptat osul nasului și umerii obrajlor. Operația se face intern, în așa fel că nu rămân urme pe obraz.

Acum doctorul Lubez studiază modalitatea operării cocoașei.

Operațiile provoacă sensație în lumea medicală. Adevărate metode de înfrumusețare...

Canton de cale ferată

atacat de bandiți

Direcțiunea generală c. f. r. a fost înștiințată de către stația Arciz—situată pe linia Basarabeasca-Cetatea-Albă — că bandiți în număr de 8, au atacat cantonul No 23, în noaptea de Duminecă.

Un șef de echipă, care lucra la podul din apropierea stației, a avizat imediat stația și postul de jaudarmi, cari au sosit la cantonul atacul.

Bandiții au dispărut fără a fi făcut vreo victimă.

EMIL LUDWIG LA 50 DE ANI

„Napoleon"— „14 Iulie" — Geschenke des Lebens"

Literatura astăzi sărbătorește cei 50 de ani de viață ai lui Emil Ludwig, rapsodul biografiei istorice, a înfățișat viața titanilor care au zguduit omenirea, titani care totuși au fost oameni cu patimile și frământările tuturora.

Emil Ludwig nu vede în eroul său numai trăsătura supranaturală sau genialitatea. El găsește în toți omenescul. Emil Ludwig nu e numai un genial portretist, un neîntrecut psiholog; el e în aceiași măsură și un istoric. Personagiile sale au trăit, au dominat vremurile și el nu falsifică nici nu exagerează adevărul sau culoarea istorică. Ludwig nu rămâne numai în literatura pură; opera sa aparține și istoriei pe care a servit-o loial.

Emil Ludwig nu-și alege eroii numai din figurile simpatice, oameni care pot câștiga fără îndoială afecțiunea cititorilor, așa cum bunăoară o face talentatul André Maurois.

Istoria nu o scriu numai tribunii; o desfășoară și demagogii; masele urmează nu numai pe Lincoln, ci ascultă și de Wilhelm al II-lea.

Atât Lincoln cât și Wilhelm al II-lea care reprezintă două mentalități politice diferite, au găsit în Emil Ludwig un biograf obiectiv.

André Maurois e mai mult literat decât istoric.

La Emil Ludwig e o sinteză minunată între istorie și literatură.

Literatura nu cedează în favoarea istoriei, iar fenomenul istoriei nu e sacrificat pentru frumusețea literară. Dealtfel în asta constă genialitatea lui Ludwig ale cărui cărți sunt astăzi traduse în 13 limbi.

*

Emil Ludwig s'a născut în 1881 în Breslau. Tatăl său profesorul Herman Cohn, era cunoscut pentru caracterul lui ferm și cinstit. Se povestește că doctorul Cohn, specialist în boli de ochi, umbla din școală în școală, protestând contra proastei luminări a claselor. Autoritățile erau nemulțumite de vizita acestui medic inoportun și l'au amenințat că-și va pierde cariera. La care doctorul Cohn a răspuns: „Nu-i nimic; copiii în schimb nu vor avea ochii striați".

Clinica sa numită „der Augen Cohn" era frecventată de studenți cari găseau nu numai profesorul dar și un prieten înțelegător.

Cu siguranță că sub supravegherea unui asemenea părinte, educația lui Ludwig s'a făcut sub cele mai fericite auspicii.

Cariera sa literară și-a început-o cu piese dramatice care nu prea au avut succes. In 1929 publică „Goethe-Geschichte eines Menches" carte care-l lansă, făcându-l celebru.

Nimeni poate nu a pătruns mai bine viața marelui gânditor ca Ludwig, în cartea căruia viața lui Goethe pulsează în toată amploarea.

Emil Ludwig scrie apoi „Bismarck-Geschichte eines Kämpfers", unde viața cancelarului de fier, creatorul Germaniei dinainte de războiu, a găsit în Ludwig nu un apologet, dar un pictor desăvârșit, atât al caracterului său cât și al epocei în care a trăit.

Nu s'a putut ca viața lui Isus să nu-l atragă pe Emil Ludwig care în „Der Menschesohn" cristalizează viața lui Isus și influența învățăturii sale asupra omenirei. El coordonează povestirile evangheliilor, dând un portret real — mai veridic de cât acel al lui Renan. și mai impresionant decât al lui Giovanni Papini.

(Continuarea în pagina II-a)

Bon No. 45

de participare la marile
Premii gratuite
oferite de Societatea
„Asigurarea Românească și Țărănească"
50.000 lei numerar
Detașați seria complectă

La Dureri de dinti Nevralgii Migrene, Răceli Gripă luați tabletele NOVAL cereți la farmacii cutia originală a tabletei

„Fulgerul din București"

Boiangerie și curățătorie chimică

Fabrica Str. Dragoș Vodă 25 | Biroul Central Str. Cuza Vodă 3 Filiale Str. Lăpușneanu 15.

Spălătorie mecanică pentru lenjuri. Execută orice comandă în 3 zile. Primește pentru curățat și vopsit chimic.

Toalete de damă, haine bărbătești, pardesie de domni, mantouri de damă, haine albe ofițerești, perdele, covoare, bumbac, lână, mătasă, cu kilogramul, în orice culori. Spală gulere în mod mecanic. PREȚURI REDUSE

Biroul de arhitectură și construcții

Ing. Lascar Goldenberg și Hugo Nacht

Iași, str. Lăpușneanu No. 40

Proectează și execută în antrepriză și regie : Vile, case de raport, transformări, lucrări în beton armat.

Proect și deviz gratuit

România
Corpul Portărelilor Trib. Iași
PUBLICAȚIUNE No. 250
Anul 1931 luna Iunie 30

Se publică spre cunoștința generală că conform adresei jude. eccl. I Urb. Iași No. 24608/931 se va vinde prin licitație publică în ziua de 15 Iulie 1931 averea mobilă sequestrată cu Procesul Verbal No. 2589/931 dela d. Avram Bercu la pretenția d-nei Ana Steiner la ora 9 a. m. în Iași str. Stihi No. 8 și la ora 11 a. m. in Iași str. Cuza-Vodă No. 20 la sediul Percepției circ. I-a averea compusă din : 1) una oglindă cu mesuța ei, 2) un bufet 3) două mesuțe, 4) una tejghea, 5) două mese cu patru picioare, 6) două băncuțe scaune de brad, 7) un ceas de masă, 8) una oglindă de perete, 9) un scaun de scândură 10) una masă, un scaun 11) una lampă suspendată, 12) una etajeră cu rafturi, 13) una mașină de cusut, 14) două garderoabe, 15) una oglindă.

Vânzările se vor face la datele și locurile arătate mai sus pe bani gata și în asistența comisarilor respectivi.

Șef Portărel, Indescifrabil

Manufactura de tutun Iași

PUBLICAȚIE

Manufactura de tutun Iași, ține licitație publică cu oferte închise, în ziua de 25 Iulie a. c. orele 10 a. m. pentru 150.000 kgr. lemne de foc esență fag sau carpen necesare fabricei.

Caetul de sarcini și oferta tip, se pot vedea la Economatul Manufacturii în orice zi de lucru între orele 13—16.

Licitația se va ține în conformitate cu legea Contabilității Publice și Regulamentul Oficiului Central de licitații.

Supra oferte nu se primesc.

Direcțiunea

x Doctorul BRENER *specialist mamoș*, boli de femei, consultații de la 2 până la 4 p. m.

Act de Mulțumire

Țin să aduc pe această cale toate mulțumirele mele pe care le datoresc d-lui Doctor A. Polac medic chirurg al spitalului Ghelerter, fiind bolnav grav, datorită operației îngrijită și meșteșugită părintește ce mi-a făcut-o, am fost salvat de la o moarte sigură.

Aceste mulțumiri țin să le aduc și d-lui Rubin Epitropul spitalului Ghelerter pentru felul omenesc cum înțelege să primească pe bolnavi în spital.

ȘTEFAN BÂRZAN, comerciant
strada Arapu No. 7, Iași

DENTISTUL
FRIEDRICH GRÜNBERG
S'A MUTAT
în str. Ștefan cel Mare 3
lângă Hotel Continental
Consult. 9—1 3—7

Tribunalul Jud. Iași S. 3-a
Publicație de Vânzare No. 5670
din 2 Iulie 1931

Tribunalul Iași, secția 3, în baza raportului d-lui jude Sindic Trib. Iași No. 4607 | 1931, a autorizat Corpul Portărelilor Trib. Iași, să efectueze din nou toate formele de vânzare prin licitație publică a portofoliului proprietatea falitei G. Olga Ornștein, dom. în Iași, str. Lăpușneanu No. 6, evaluat de d. jude Sindic la suma de 17.600 lei.

Se încunoștiințează că vânzarea și adjudecarea acestui portofoliu, vor avea loc în Camera Sindicatului Falimentelor Trib. Iași în ziua de 16 Sept. 1931 ora 13 începînduse licitația publică dela suma evaluărei sus menționată, cu facultatea d-lui jude Sindic, de a o începe și dela o sumă mai mică sub rezerva omologărei Tribunalului. Dosar No. 73/930

Președinte M. Eșianu
Șef Portărel, V. Stănescu

Un copil ieșan, răpit de țigani se reîntoarce acasă după 12 ani

Colindând Europa. Evadarea în Italia. Viața din lagărul țiganilor

In urmă cu 12 ani, a dispărut dela casa părinților săi din com. Aroneanu-Iași, copilul Neamțu Ștefan, pe atunci în etate de 8 ani.

Cercetările întreprinse de autorități și de părinți au rămas fără nici un rezultat.

Părinții celui dispărut văzând că a trecut un an, doi, și Ștefănel n'a mai revenit acasă, și-au luat orice nădejde de a-l mai vedea vreodată.

*

Iată însă că ieri își face apariția la casa soților Neamțu din Aroneanu, un tânăr înalt de statură, cu culoare pielei bronzată de soare.

El a declarat săteanului că este fiul lui, dispărut în urmă cu 12 ani. La început, omul n'a crezut. Însă când tânărul i-a povestit amintirile din copilărie, săteanul și-a dat seama că are într'adevăr în față pe băiatul lui, Ștefan.

Răpit de țigani

Tânărul a povestit părinților săi cum a dispărut deacasă, și pe unde a fost în decursul celor 12 ani cât a lipsit.

*

Intr'o dimineață de primăvară, pe când Ștefănel se întorcea dela școală, a fost acostat de doi țigani nomazi, care i-au spus că tatăl său îl așteaptă la barieră ca să-l ieie în oraș.

Bucuros de această veste, a urmat pe cei doi țigani. La barieră o „caravană" întreagă aștepta pe musafir.

L-au ascuns într'o căruță, și au plecat.

A călătorit timp de două săptămâni fără să vadă lumina soarelui.

Intr'o dimineață, s'a trezit pe un câmp dela marginea unui oraș, în mijlocul unei șatre de țigani. I s'a făcut o primire „triumfală", după care a fost îmbrăcat în haine țigănești pentruca să nu se distingă de ceilalți.

Colindând prin țară

A doua zi au pornit la drum, colindând în cursul acelei veri toată țara. In Transilvania au stat mai mult timp. Odată un boer a vizitat șatra împreună cu copiii lui, și l-au recunoscut imediat că nu este țigan. A doua zi, acesta a înștiințat poliția, dar șatra dispăruse. Și astfel, au pribegit prin toate colțurile țării până în toamnă. Ștefan se bucura de un tratament special, mai bun decât al celorlalți copii. Și tocmai deaceia el era dușmănit.

Spre sfârșitul toamnei, au părăsit țara. Intr'o bună zi, s'a pomenit într'un oraș mare.

Șatra s'a instalat pe un câmp dela marginea acestui oraș.

Intrebând unde se află, i s'a spus că în Italia.

Evadarea

După o ședere de câteva luni, băiatul a început să se plictisească de viața pe care o ducea în lagărul țiganilor.

In timp ce ceilalți copii erau luați în oraș, el era păzit să nu se îndepărteze de șatră.

Intr'o noapte, s'a înțeles cu un alt băiat care părea că nici el nu face parte din neamul nomad, și au reușit să fugă împreună.

Timp de aproape trei luni, au pribegit prin acel oraș, trăind din mila trecătorilor. Dar tocmai atunci când credeau că au scăpat de șatră, s'au întâlnit cu câțiva țigani. Prinși, au fost readuși în lagăr.

Dealtfel ei au fost separați și supuși unui regim aspru. Au părăsit după puțin timp Italia, colindând prin țările călduroase din Europa.

Reîntorși în țară

După ani de pribegie, șatra s'a reîntors în țară și s'a stabilit la începutul primăverii pe un câmp în apropiere de Galați.

In urmă cu câteva zile, Ștefan a reușit să fugă din nou.

A muncit câteva zile în port la Brăila, până ce și-a strâns bani de drum, și s'a reîntors acasă la părinți, de unde a lipsit aproape 12 ani. C. Vl.

SOLO CLECNER
AVOCAT
str. Lăpușneanu No. 25

DOCTOR
M. MATASARU
Specializat la Paris—fost azistent de spital la Paris
Boli Interne :
INIMA, PLĂMÂNI
și tratamentul tuberculozei pulmonare cu Pneumatorax artificială
Str. Mârzescu 16 (parter)
Cons. 9—11 și 3—6

LUCRARILE PARLAMENTULUI

6 Iulie

CAMERA.— Răspunzând unei interpelări primul ministru a declarat că guvernul studiază problema ieftenirei zahărului și peștelui.

In urma propunerei d-lui prof. *Ion Petrovici*, s'a hotărât ca să se așeze în Cameră un bust lui Titu Maiorescu.

După ce se votează proectul de lege pentru suspendarea reformei administrative, și proectul de lege al autonomiei universitare, se ia în discuție proectul de rectificare a bugetului.

D. *Trancu-Iași* critică proectul, întreabă guvernul ce măsuri va lua în chestia datoriilor agricole se declară că va vota contra proectului. Aceiași declarație o face în numele georgiștilor d. *Constantinescu-Bordeni*.

D. *M. Popovici* spune că rectificarea nu va aduce echilibrarea bugetului și își exprimă speranța că guvernul va vota legile nat.-țărăniste cu privire la Creditul Agricol și Banca Agriculturei românești, ele fiind în strânsă legătură cu tranșa doua a împrumutului.

*

SENATUL. — Interpelat de d. Stefan C. Ion, liberal, d. *Hamangiu* anunță că se va modifica legea drumurilor în sensul unei recente jurisprudențe a Casației.

x **La Botoșani** un incendiu a distrus 25 de case în cartierul Calicimei. Focul a luat naștere dela casa Flamen din str. Dumbrava Roșie.

x Din eroare s'a anunțat că locuitorul Ion Constantinescu a fost arestat pentru agitații comuniste. In realitate el a fost dus la poliție pentru că a ultragiat un gardian public.

x *Teatrul evreiesc.*—D. Reghenstreich directorul teatrului dela „Pomul Verde", a angajat pentru o serie de reprezentații, pe cunoscutul artist Prizament și trupa din Vilna în frunte cu artistul Stein.

Cursuri de vară

pentru învățători

Se aduce la cunoștința celor interesați, că Ministerul Instrucțiunii cu ordinul No. 88,796 | 931, a dispus ca anul acesta să se țină cursuri de vară, după cum urmează:

1) Cursul de perfecționare pedagogică pentru învățătorii cari vor preda la clasa V—VII primară, la școala de Misionare din Vălenii de Munte.

2) Cursul pentru conducătoarele ajutoare, la școala normală de conducătoare de grădini de copii din Brașov.

3) Cursul pentru învățătorii ajutori, la școala Normală din Câmpul Lung-Muscel;

4) Cursul pentru lucru de mână cu învățătoarele, la Sighioara.

Învățătorii cari doresc să urmeze aceste cursuri, să adreseze cereri Ministerului până la 10 Iulie curent. Intreținerea la cursuri privește pe fiecare învățător. Învățătorii își vor aduce lenjeria de pat și corp.

Ministerul va lua măsuri să fie găzduiți în localul școalelor Normale.

Cursrile durează dela 12 Iulie la 25 August a. c.

INFORMAȚIUNI

x *In județ s'a început pe alocuri seceratul grâului.*

Recolta este abondentă, dar lipsesc mijloacele pentru strângerea ei ; așa că o bună parte este amenințată să se risipească.

Agricultorii s'au adresat institutiilor de credit, cerând să finanțeze strângerea recoltei ; dar pretutindeni li s'a răspuns că nu sunt bani.

x **Principele Nicolae** împreună cu d. general Antonescu, colonel Grigorescu și lt.-comandor Fundățeanu, au plecat cu aeroplanul la Torino (Italia), pentru a reprezinta pe M. S. Regele la înmormântarea Ducelui D'Aosta, care are loc astăzi dimineață.

x **Orarul la prăvălii.** — Conform dispozițiilor ministerului de interne, orariul la magazine a fost astfel fixat, începând de astăzi:

Prăvăliile vor fi închise între 1—3 ziua, și de la ora 7 seara. Băcăniile vor fi închise ziua între 1 jum. și 3 jum. Frizeriile se vor închide la ora 8 seara.

Vor fi însă deschise între 1—3 ziua. In ajunul serbătorilor frizeriile se vor închide la ora 11 seara.

Brutăriile vor fi deschise Duminică până la ora 10 dimineața.

x Dl. N. Gheorghiade a demisionat din funcția de efor al spitalului Sf. Spiridon.

Se dă ca sigur că în locul d-sale va fi numit d. Rudolf Suțu.

x *La București*, hoții s'au introdus în locuința din str. Doamnei, a d-lui Șt. Rasidescu, directorul editurei „Cartea Românească",—și au spart caseta de fier, furând o însemnată sumă de bani și bijuterii de valoare.

x *Fraude la școala de pilotaj din Tecuci.* — Consiliul de război al diviziei 21 inf. din Galați, făcând intense cercetări la serviciul casieriei școalei de pilotaj din Tecuci, s'au descoperit alte fraude care se cifrează la suma de circa 1 milion lei.

Căpitanul Dumitru Gheorghiu, casierul școalei, precum și ajutorul său, plutonierul Stan Ghinea, au fost aduși la Galați și depuși la închisoarea militară.

EMIL LUDWIG LA 50 DE ANI

(Continuarea din pagina I-a

Revoluția franceză nu a putut lăsa indiferent pe scriitorul și istoricul Emil Ludwig. Și a cules din eroii cari s'au născut în vâltoarea revoluției pe Napoleon Bonaparte. Viața lui Napoleon se confundă cu întreaga istorie a Franței din timpul său, și se pare că vorbind de opera lui Napoleon se adeveresc cuvintele lui Carlyle că „istoria e biografia oamenilor mari".

Emil Ludwig n'a scris viața lui Napoleon și nu l'a atras caracterul său care rezultă din bătălii, victorii sau legi.

Napoleon nu e numai Mare pentru că a înscris în istorie Austerlitz sau Wagram, ci Napoleon ne este înfățișat în intimitatea sa, în viața sa de toate zilele.

Iată ce spune însuși Ludwig despre felul cum l'a conceput și scris pe Napoleon.

Figura lui Napoleon care are tot atât de puțin cu națiunea pentru sau contra căreia a luptat ca și cu morala, n'a fost privită aci ca un miracol și nici disecata în noțiuni. In fresca vieței sale am căutat să desprindem dispozițiile sufletești din care s'au construit logic și cât se poate de firesc ascensiunea sa și asta până la culminațiunea dela Sf. Hélène. A examina necontenit viața lăuntrică a acestui om și a explica hotărârile și impedimentele, faptele și suferințele, fanteziile și calculele, numai din stările sufletești, această mare înlănțuire de sentimente, a fost totodată scopul și totodată mijlocul lucrărei noastre.

Nu poate fi redat într'o sumară recenzie viața intensă a lui Napoleon ; trebue citită cartea aceasta ; trebue parcurs rând cu rând pentru a înțelege ce a însemnat Napoleon și mai ales pentru a ne da seama ce a desăvârșit Emil Ludwig.

Nu rămâi uluit atât de împărat, strateg, sau orator ; te uimește omul și te întrebi dacă sufletul nostru e capabil de atâtea sbuciumări și dorinți.

Napoleon n'a trăit numai pe câmpul de luptă ; a trăit mai mult în sinea lui și poate dacă Napoleon ar fi fost numai geniul militar, Ludwig nu l-ar fi cunoscut decât din elementarul tratat de istorie.

*

Războiul mondial, cauzele sale, intrigile diplomatice au găsit în Ludwig un procuror. Cartea sa „14 Iulie" e un rechizitoriu pentru toți acei cari în cabinete ministeriale sau pe tronuri, au deslănțuit prăpădul cel mare.

Totul a fost minciună; idealurile ce s'au aruncat masselor, au fost formule demagogice, minciuni cu cari ani de zile diplomația și oligarhia au tratat popoarele.

E vinovat și contele Berhtold, Ministrul Austriei, și Wilhelm al II-lea din partea Germaniei, și Poincaré, Președintele Franței și Grey Ministrul Angliei și socialdemocrația ipocrită ;—toți s'au înșelat reciproc, toți au mințit. „14 Iulie" e un document al vremei unde Ludwig așează pe banca acuzării pe toți cei care au pus la cale războiul. E plină de învățăminte această carte unde se arată în ce constă diplomația, pe care noi obișnuit o numim minciună ; în ce constă adevărul și cinstea și câtă valoare au.

Cartea „14 Iulie" a stârnit revoltă în Germania hitleristă, iar antisemiții germani, cari nu uitau că Ludwig e evreu, i-au reproșat că s'a înalțat pe umerii revoluției Germaniei, descinzând din Ghetto.

Dar caustic a fost răspunsul lui Ludwig: „Când citesc în foile germanilor integrali, aserțiunea că și descinde direct din Ghetto, imi arunc privirea asupra picturilor care înfățișează pe strămunii mei, asupra mobilelor pe care bunicul meu le-a schițat cu mâna lui acum 100 de ani și îmi recapăt liniștea necesară.

Mă gândesc în acelaș timp că oamenii din Ghetto au fost cavaleri ai spiritului și ai inimei, în deosebire de locuitorii Burgurilor unde mulți din ascendenții cavalerilor din almanachul de Gotha, se ocupau cu sportul furtului și jafului.

Ultima carte a lui Ludwig e „Darurile vieței" (Geschencke des Lebens-Ein Rückblic). Această carte e autobiografia sa scrisă cu sinceritate și emoții.

E evocată cu pietate figura tatălui său, buna sa mamă, copilăria și adolescența sa.

Emil Ludwig nu e la ultima sa lucrare. In vila Moscia, locul său de reverie, scriitorul pregătește o nouă carte, un nou dar omenirii.

Emil Ludwig e sărbătorit în lumea întreaga și opera sa e pretutindeni admirată, pentrucă atât eroii săi, cât și el aparțin umanității.

B. Causanschi

Voci din public

BACALAUREATUL LA IAȘI

CÂTEVA OBSERVAȚIUNI. TRAGEDIA CANDIDAȚILOR

Primim :

Tinerimea școlară și părinții respectivi trăesc clipe emoționante ale Bacalaureatului, care se ține în toată țara, sub auspiciile nouei legi modificate.

Cine a citit impresionantul roman *„Bacalaureatul elevului Gerbev"* de Torberg, tradus și apărut de curând în românește de către d-l F. Aderca, își poate da seama cât de tulburătoare sânt aceste clipe pentru lumea școlară, și deci vorbim de bacalaureatul din Iași, e fiindcă suntem în măsură a cunoaște situația mai bine.

*

De ce este astăzi bacalaureatul mai grozav de cum a fost în trecut, sub vechea lege a învățământului ? Că doară examenul de bacalaureat a existat mai de mult, cu mulți ani înaintea războiului ?

Răspunsul este lesne. Fiindcă înainte vreme absolventul de liceu își trecea examenul înaintea profesorilor școlii sale.

Faptul că astăzi bacalaureatul se dă în fața unei comisiuni străine, alcătuită din profesori adunați din întreaga țară, *cu metode diverse* de predare și de examinare, constitue punctul critic al acestui eșafodaj școlar, și de aici toate tragediile...

S'a urmărit poate, prin constituirea acestor comisiuni, o selecțiune a tinerimei studioase ? Departe însă de a se atinge acest rezultat. Experiența de până azi o dovedește pe deplin. S'au văzut absolvenți de liceu clasificați de profesorii lor ca cei dintâi, cu note maxime și care au fost trântiți la examenul de bacalaureat ; pe când alții mai mediocri au reușit cei dintâi ! Este aceasta o selecționare ? Sau macar un *control pozitiv* al învățământului secundar ?

Selecțiunea este o adevărată iluzie, datorită acestui sistem. Iată o altă pildă elocventă :

La examenul de admitere în clasa I-a a Liceului Național din Iași, au reușit în genere copiii cu medii mici, pe când unii elevi care au promovat clasele primare cu medii maxime, între 9—10, au fost notați cu 5 și 6 deci amenințați să nu încapă în liceu. Se pune deci întrebarea : cine a apreciat mai bine pe elevi ? Institutorul care timp de 4 ani i-a urmărit zi cu zi, sau comisiunea improvizată în ziua examenului care îi examinează 5—10 minute ?

Iată unde stă și răul bacalaureatului.

*

In ce privește bacalaureatul de acum, el mai prezintă o dificultate. Candidații neștiind din timp că limba latină va fi scoasă din program, au preparat'o tot timpul.

Dar această limbă a fost înlocuită cu alta. Este o diferență de... preparație de care nu știm dacă comisiunele respective vor ține samă sau nu.

Se mai pot face și alte și alte observațiuni, dar în rezumat am expus cauza esențială care face ca bacalaureatul să neurastenizeze tinerimea școlară, *fără ca învățământul propriu zis să* fie în progres.

S. c.

Spectacolele zilei

Unde mergem astăzi?..

7 Iulie

Teatrul „Piccadily" (fost Select). Piața Unirii. — *„Iți jur că nu te-am înșelat"*, comedie muzicală, adaptată de Adrian Pascu.

Teatrul Pomul Verde. —*Blumen Könighen* operetă în 3 acte cu Prizament și Ghizi Heiden.

Cinema Trianon.—*„Iași-Cocktail,* cu Max în el, preparat de Păstorel", — interpretat de *trupa Maximilian.*

„Femeia îndărătnică" cu Douglas Fairbanks și Mary Pickford.

Al doilea film *„Noaptea Nunții"* cu Alice Cocea.

Cinema Sidoli. — *„Simfonia Albă"* cu Ivan Petrovici. Al doilea film *„Răsfățatul Parisului"*.

Cinema Elysée.— *„Escadrila Morții"*, cu Douglas Fairbanks jr. și *„Fetița prinsă"* cu Coleene Moore.

Cinema Gheltzer. —*„Dr. Schäffer"* cu Evelyn Holt ; comedia *„Acest porc de Morin"* și aventura *„Haiducul Vestului"* cu Jack Holt.

In antract debutează M-lle Vally, echilibristă.

Berăria Luther (Piața Unirei) Renumitul Jaz Vermont. Bufet copios cu cele mai delicioase mâncăruri calde și reci. Supeuri speciale : Bere și vinuri din pivnițele *Luther"*. Seara dancing în ritmul Jazului „Vermont".

x *Scăpați de bătături* ! Un mijloc sigur și ușor pentru dtstrugerea imediată și definitivă a bătăturilor este BATURIN.

Depozit farmacia Dr. Beceanu, Piața Halei.

INSECTOMOR

REPREZENTANT GENERAL ȘI DEPOZITAR

I. E. COCKHILL & Co.

STRADA BARAȚIEI 35, Etaj I

BUCUREȘTI I

Reprezentant pentru Moldova : H. RABINOVICI Iași, str. Ornescu 8

Feriți-vă de imitațiuni. Cereți numai bidoane originale

De la „Piccadily"

Comedia muzicală a d-lui Adrian Pascu : *„Iți jur că nu te-am înșelat !..* își continuă cu succes seria. Interpreții obțin maximum de râs și aplauze din partea numeroș lor spectatori. In consecință, lucrarea, mai ține afișul astăzi Marți și mâine Mercuri.

Joi, afișul, anunță : *„Piccadily-Șprițl.."* super-revistă, ce poartă semnăturile : Const. Argeșanu, I. Berg, Frassin-Negrești, Adrian Pascu, Alexandru Pogonat.

Premiera următoare, va fi revista de mare spectacol : *„Două inimi într'un pat!.."* de N. Kiriței și N. Kanner.

INFORMAȚIUNI

x *In legătură cu conflictul dintre Vatican și guvernul italian, se anunță că Papa are intenția să pue la index toate cărțile și broșurile scrise de d. Mussolini.*

x Prin modificarea legei camerilor de agricultură, președinții și membrii consiliului vor funcționa în mod onorific, ca și membrii Camerelor de Comerț.

x D. Inspector general Popescu-Greaca, din ministerul agriculturei, verifică gestiunea camerei de agricultură din localitate, în vederea disolvării consiliului de administrație.

Deasemenea anchetează pe d. ing. Ștefănescu fost consilier agricol, care urmează a justifica gestiunea bănească a fostului consilierat agricol.

x *Luni 13 Iulie se termină seria de 50 bonuri, cu care cetitorii ziarului nostru participă la tragerea marilor premii de* **50.000 lei** *în numerar, oferite de către Soc.* **„Asigurarea Românească și Țărăneasă" din Iași.**

Cu începere de Marți 14 crt. cetitorii vor depune seria complectă de bonuri detașate, la sediul societății de mai sus, str. Lăpușneanu 40, pentru a primi în schimb polița de asigurare de lei 20.000.— cu tragerea la 2 August a. c. și fisa de participare la restul premiilor de 30.000 lei, cu tragerea în aceiași zi.

Vom anunța în curând ordinea alfabetică a eliberării polițelor și fiselor de participare.

x **Expoziție.**—Cu prilejul serbărei de fine de an s'a aranjat la liceul de băeți *„Kogălniceanu"* o expoziție de desemn și pictură de către elevii liceului.

Publicul a putut admira frumoasele lucrări expuse, felicitând direcția și în deosebi pe profesorii talentați și cunoscuții pictori d-nii *Popovici-Lespezi și Clavel.*

Până astăzi Liceul *„Kogălniceanu"* a dat 200 bacalaureați și 210 bacalaureate.

Odată cu noul an școlar va începe să funcționeze și internatul liceului.

x **La cele mai multe fabrici din localitate, nu s'a** putut pune în aplicare faimoasa „oră" nouă. **Aceasta, din** pricină lucrătorilor, **cari dovediră, că perd din vremea de lucru, mai ales acum în timpul verei.**

x **D. dr. Cazacu, deputat, care a fost ieri în Iași, s'a înapoiat ieri în Capitală, unde va rămâne, până la închiderea parlamentului.**

x **Buletinul spitalului de izolare, arătă pe ziua de azi 31 cazuri de scarlatină, 1 de enterită dezinteriformă, 1 de febră tifoidă, 1 în observație de febră tifoidă, 4 de erisipel, 1 de pustula malignă, 7 de tuberculoză, 1 de paralizie post diferică, 1 de meningită, 6 de pelagră.**

PENTRU STRAND

STOFE pentru **HALATE DE BAIE COSTUME** de lână și bumbac, **BONETE, PANTOFI** și **CORDOANE**

S'au pus în vânzare la

Vechiul Magazin „Ghemul Roș"

Centrala, IAȘI, str. Cuza Vodă 50

Sucursale, **„Ghemul Roș", str. I. C. Brătianu 189**

„Fraros", strada I. C. Brătianu 151

vis-a-vis de Spitalul Sft. Spiridon

Care vinde mai effin ca ori-unde

DE VÂNZARE un loc de 800 m.p. cu pomi, poziție admirabilă, în str. Săvescu 19. A se adresa d-lui D. Gh Petrovanu.

CAUT dadacă serioasă la copil mic. A se adresa la Farmacia Beceanu, Piața Halei.

MENAJERĂ serioasă, bună gospodină, caută post la un domn singur. Pleacă și în provincie. A se adresa str. I. C. Brătianu 57. Intrarea prin boltă.

DE VÂNZARE în condițiuni avantajoase un imobil compus din șapte camere, **hall**, 2 antrete, dependințe, instalație de lumină, apă, canal, baie modernă, curte grădină, terasă, pivniță, situat în centrul orașului, lângă Cinema Elisabeta, vizibil zilnic orele 12—4. Intermediari admiși. A se adresa la ziar.

DOCTOR

Philip Blumenfeld

medic de spital, specialist pentru boli și operațiuni

DE OCHI

consultă în stradela Vovideniei 11 în toate zilele dela 8½—9½ dimineața și 3-6 după amiază.

PUBLICAȚIUNE

Comitetul școlar al Gimnaziului „Alexandru cel Bun" din Iași str. Palat No. 9, aduce la cunoștința generală că în ziua de 12 IULIE ora 11 dim. se va ține în localul acestui Gimnaziu, licitație cu oferte închise, pentru darea în întreprindere a lucrărilor pentru acoperirea localului nou cu tablă.

Licitația se va ține în conformitate cu Legea Contabilității Publice, art. 88—110. Domnii concurenți vor depune :

a) Una ofertă închisă pentru acoperirea cu tablă galvanizată marca „Nadrag".

b) Una ofertă închisă pentru acoperirea cu tablă galvanizată marca „Teschen".

c) O garanție de 6% în numerar sau efecte publice în plic închis.

Devizul, planurile și caietul de sarcini, cum și orice alte informațiuni, se pot vedea la Secretariatul școlii, în orice zi de lucru între orele 9—12 a.m.

Aceasta fiind a doua licitație și timpul fiind foarte înaintat se va adjudeca asupra ofertei cu tablă Nadrag în cazul când, până în ziua licitației, nu va sosi de la Minister, devizul cu sumele pentru tablă „Teschen". Direcțiunea

PUBLICAȚIUNE

Comitetul școlar al liceului Național din Iași aduce la cunoștința celor interesați că va ține licitație publică în ziua de 21 Iulie a. c. ora 10 a.m. în cancelaria liceului pentru darea în antrepriză a construcției unei aripi la căminul acestui liceu.

Devizul, caetul de sarcini și ori ce alte informațiuni se pot obține la secretariat în fiecare zi de lucru între orele 8—10 a. m.

Comitetul

Azi în Matineu și Seara

La Cinema Gheltzer

In antract apare

IN CARNE ȘI OASE

M-lle VALLY

una din

Cei Patru Draci

— în —

Roata Morții

număr fenomenal ce a debutat cu mare succes la Gaumont-Palace Paris

rulează filmele

Dr. Schäfer Specialist în boli de femei

Acest Porc de Morin cu Nicolas Rimsky și **Haiducul Vestului** cu Jack Holt

Menținem aceleași prețuri reduse cu toate că avem și un antract așa interesant. Sala bine ventilată.

AVOCATUL

IZU SEGAL

S'A MUTAT IN

str. Elena Doamna No. 26

colț cu str. Anast. Panu

AVIZ

Aduc la cunoștința celor interesați că numai în ce privește carele mortuare pentru evrei, ele vor fi puse de azi înainte la dispoziție de către „Epitropia Israelită" a orașului, iar pentru toate celelalte servicii în legătură cu înmormântările evreești cât și pentru trăsuri de stradă, sunt la dispoziția fiecăruia ca și până acuma și în condițiunile cele mai avantajoase. Ofer trăsură cu un cal la înmormântări evreești cu 80 lei și o trăsură cu doi cai cu lei 140 pentru toată înmormântarea.

Pentru orice informațiuni în legătură cu înmormântările, rog a trece pe la biroul meu str. I. C. Brătianu 145, vis-a-vis de Sf. Spiridon. **Jean Grünberg**

Comisariatul Circ. I. Poliție Iași

Publicație de Vânzare

No. 6589 1 Iulie 1931

Noi G. Sprinceană comisar la circ. I-a Poliție Iași aducem la cunoștința publică că în baza adresei No. 29113 | 931 al jud. ocol 2 Urb. Iași se va vinde prin licitație publică pe bani gata următoarea avere sequestrată prin pr.-verbal din 17 Noemb. 1930 dela debitorii *Const. și Ana Scutariu* spre despăgubire *firmei Soc. Bourne et* Comp. din Iași.

1) 1 covor de perete motiv național mărime 3½—2½. 2) 1 oglindă de perete cu ramă de lemn 3) 1 scrin de lemn cu 4 saltare. 4) 1 măsuță de lemn și două scaune. 5) 1 cuvertură de pat. 6) 1 costum complect haine bărbătești. 7) 1 ceas pendulă de perete 8) 1 cearceaf cu dantеluri. 9) 1 cuvertură de pat albă.

Vânzarea va avea loc în ziua de 8 Iulie 1931 ora 11 a. m. în piața Bădărău.

Făcut astăzi 1 Iulie 1931.

Comisar, G. Sprinceană

Inspecție sanitară

D. dr. C. Vasiliu, delegat inspector, a inspectat ieri serviciile sanitare, din județul și orașul Bacău. Astfel a vizitat serviciul sanitar al județului, de sub conducerea d-lui dr. Pastia, cei din oraș, condus de d. dr. Tihan, laboratorul, condus de d. dr. Crăciunescu și spitalul comunal, care are în frunte pe d. dr. Iamandi.

D. dr. Vasiliu a reușit să aplaneze unele mici neînțelegeri născute între medicul șef al orașului și d. Nemțeanu, primar așa că serviciul să nu sufere.

Medicul primar al județului Iași, vorbește cu entuziasm chiar de spitalul comunal din Bacău, care are o instalațiune modernă și răspunzând la toate cerințele.

x Crema **de lăcrămioare** este preparată cu oleu de flori de lăcrămioare proaspete și dă obrajilor parfumul proaspăt delicios al lăcrămioarelor de pădure.

Depozit farmacia Dr. Beceanu, Piața Halei, Iași.

Teatrul Vesel

Maximilian & Comp.

în „Cocktail"

de Al. O. Teodoreanu

După două săptămâni de neîntrerupt succes, *Maximilian*, cedând tentației, s'a hotărât să mai joace câte-va zile la noi — împreună cu admirabilii săi tovarăși.

Tentația se cheamă... *Păstorel.* Veselul și mult talentatul creator al lui *„Vălătuc"* a scris dintr'un suflet, un fel de combinație zglobie, presărată cu glume și jocuri de cuvinte, iar între acestea a intercalat o pagină de zguduitoare melancolie, închinată *„Arhivelor"* d-lui *Zotta*, rectc Iașului nostru.

Ne pare bine că putem înregistra, proaspătă și caldă surpriza agreabilă de aseară. Atât *Maximilian* cât și D-ra *Silvia Dimitrescu* împreună cu d-nii *Vasilache* și *Groner*, au menținut ba într-u-cât va cu notă și mai fină, acelaș remarcabil nivel de divertisment delicat, minunată distracția, care descolțește cutele sufletului și te face să râzi, să râzi franc, râs dătător de sănătate.

La fel ca și data trecută, noi preferăm să nu ne atingem de „subiect". Să'l guste cei ce se vor duce, să'i audă și să'i *vadă*. Să'l vadă pe *„Max"* ciupit și melancolic și să vadă *exelentul tri-o* parodiind pe *Iushni.* De ambele dăți noi ne-am simțit ochii umezi. La Iushni de lacrimi triste și aseară de râsul răscolit de d-ra *Dimitrescu*, cu d-nii *Groner și Vasilachi*—imitând muzicanții cerșetori.

Publicul a primit cu salve de aplauze — atât la scena deschisă cât și la finalul înviorătorul *Kochtail*, chemând la rampă pe admirabilii interpreți și pe shaker-ul băuturei servite, pe expertul *Păstorel.*

Wratislavius

O escadrilă aeriană de luptă

în zbor în jurul României

Escadrila a sosit astăzi la Iași.—Primirea la aerodromul Abator

Din inițiativa d-lui colonel Beroniady, comandantul flotilei de luptă din București, s'a organizat un raid al unei escadrile de luptă pe linia București-Constanța-Galați-Chișinău-Iași-Cluj-București.

Zburătorii bucureșteni și-au anunțat sosirea azi dimineață în localitate.

Pe aerodrom

Vestea aceasta a adunat pe aerodromul local pe toți ofițerii flotilei ieșene, în frunte cu d. maior Argeșanu. Toți sunt veseli și bine dispuși.

Ora 9,30. Din depărtare se aude zgomotul unui motor.

— Vin... Sosesc...

Și toate privirele se 'ndreaptă spre cer. O minută mai târziu se zăresc la orizont 9 avioane într'o formație impecabilă. După câteva viraje frumoase, avioanele aterisează în condiții excelente.

Excadrila

Din avioane coboară pe rând d-nii căpitani : Fătulescu, conducătorul grupului patru de vânătoare, Georgescu C-tin, Mitulescu, Hubert, Tănăsescu C-tin, locotenenții : Ștefănescu Dumitru, Fătulescu, Miclescu, Plutonierii : Ch'ru și Danalache.

Ofițerii se îmbrățișează cu camarazii ieșeni.

Insemnătatea raidului

Raidul acesta, ne lămurește d-Maior Argeșanu, a avut două scopuri : unul de recunoaștere și instrucție ; și al doilea, o vizită de curtoazie camarazilor ieșeni.

Zburătorii povestesc că au zburat tot timpul în condiții bune. Numai arareori le-a fost împiedicată raza vizuală din cauza norilor.

Zborul acesta mai are însemnătatea că este primul raid în formație de grup.

De vorbă cu un aviator

Intrăm în vorbă cu d. cpt. Fătulescu comandantul patrulei de avioane de mare bombardament în raidul Liere Olivier, în raidul Paris-București. Intre altele d-sa ne spune :

—„De câte ori zbor deasupra Iașului, nu-mă pot sătura de aspectul minunat al acestui oraș. Admirabilele sale poziții, așezarea sa pitorească încântă ochiul și mulțumește sufletul. O privelițte minunată oferă strandul din dosul palatului. E încă o bijuterie care mărește aspectul frumos al Iașului".

*

In cinstea oaspeților s'a organizat popota aerodromului o masă comună, la care s'a cimentat și mai mult prietenia dintre aviatorii ieșeni și cei din Capitală.

După amează aviatorii au vizitat împreună edificiile publice din oraș, grădina Copou școala Normală și strandul.

In cazul când condițiile atmosferice se vor menține bune, aviatorii își vor continua astăzi drumul spre Cluj și București.

Până acuma raidul a decurs întocmai după prescripțiile programului.

M. Săveneanu

Știri polițienești

Un hoț... detreabă !

Restitue păgubașului portofelul, ...după ce și-a oprit banii

In urmă cu câtva timp, un abil pungaș a furat un portmoneu cu acte și bani d-lui Iulius Rosoe din str. Bărboi Nr. 2.

Ieri la amează, d. Packer cunoscutul fotograf din str. Lăpușneanu, trecând pe lângă biserica Banu, a zărit pe jos un pachet. Ridicându-l a cetit adresa d-lui Rosoe și următoarea indicație :

„Găsitorul este rugat a-l transmite adresantului, căruia îi mulțumesc pentru suma găsită înăuntru, deși era foarte puțin".

Pachetul cu acte a fost depus la circumscripția întâia.

Furturi

In cursul nopții, hoți necunoscuți s'au întrodus în locuința d-nei Elisabeta Pancu din str. General Berthelot No. 12 și au început să golească dulapurile și să strângă tot ce era prin casă. Lucrurile le-au făcut pachet și le-au dus lângă fereastră. In clipa însă când se pregăteau să plece, au fost simțiți.

Hoții au dispărut, lăsând în casă bogata lor pradă.

— Un furt de găini s'a comis la d. Th. Brudea din str. Sf. Lazăr No. 33.

Copiii

D. Const. Barbu din str. Malu No. 9, aprod la cabinetul 2 instrucție, s'a plâns poliției că i-a dispărut de acasă un copil anume Petru.

— In localul cinematografului Gheltzer a fost arestat ieri copilul Ion Saiavin din str. Lipovană No 6, care dispăruse de acasă de câteva săptămâni.

Arestări

Au fost duși la poliție Dincă Gh. din str. Trancu No. 22, la pretenția lui Gh. Diaconu, pentru furt ; prostituata Maria Jitaru dela hotelul voiajorilor care-și exercita meseria în plină zi ; și indivizii Anton Antohi din Sculeni-Bălți, Roman Neculai din Tomești-Iași, Ilie Cobiliță din str. Calarași 18, Petrea Luță din str. Dăncinescu 9, Pavel Rodin din Calarași-Basarabia și Moisi Neculai din str. Ipsilante No. 38, găsiți suspecți pe stradă, în locuri virane și curți.

REP.

x Bătăturile le înlăturați sigur cu „Coricol".

Depozit : **Farmacia Polak**, str. Ștefan cel Mare.

ULTIMA ORĂ

ENERVARE ÎN PARTIDUL NAȚIONAL-ȚĂRĂNESC

provocată de declarațiile d-lui Aurel Vlad

Ramura țărănistă reacționează, pentru a-și asigura supremația

Bucureşti 7.—Declarațiile d-lui Aurel Vlad au provocat mare nervozitate în rândurile partidului național-țărănesc.

Fostul ministru ardelean este acuzat că a călcat disciplina de partid și a dat o lovitură solidarității membrilor partidului,—solidaritate atât de necesară în împrejurările de astăzi.

Cercurile conducătoare caută să atenueze impresia provocată de ieșirea violentă a d-lui Vlad, și deaceea accentuiază că părerile fruntașului ardelean nu angajează, în nici an fel, pritdul.

Astăzi dimineață se întrunește Sfatul parlamentar național-țărănesc și va lua în discuție cazul Aurel Vlad. Recunosc însă cu toții că va fi imposibil să se aplice sancțiuni, de oarece s'ar accentua și mai mult încordarea cu ardelenii.

Ramura țărănistă reacționează

Unii fruntași regățeni (între care și d. Gr. Iunian) au și început o acțiune împotriva tendințelor ardelenești, vroind a impune supremația ramurei țărăniste în partid.

Semnalul va fi dat cu ocazia complectării biroului de conducere al partidului.

Biroul este descomplectat încă dela plecarea d-lui Stere și s'a sporit descomplectarea prin demisia d-lui Maniu. Dar chestiunea biroului e de resortul congresului general anunțat pentru toamnă.

In congres, se va proceda la modificarea programului și se va discuta revenirea în partid a unor personalități cu care s'au angajat tratative în acest sens.

De lucrările congresului depinde supremația în partid. Dar până atunci e timp suficient de petractări și intrigi.

Casa partidului

Se continuă cu organizarea „Casei partidului național-țărănesc" ce se va instala în imobilul din str. Clemenceau. Președinte al comitetului „Casei" este d. I. Mihalache; iar membri d-nii Al. Vaida, Pan Halippa și Sauciuc-Săveanu. Cenzori d-nii I. Lugoșanu și Th. Iacobescu.

Se va creia și un institut de editură.

Cum a fost arestat

bijutierul Atațchi

Bucureşti 7.—Bijutierul Nuhăm Atațchi a sosit ieri în București și a descins la Grand Hotel, fiind convins că autoritățile nu se mai ocupă de persoana lui. Dar poliția l-a recunoscat din primul moment; însă l-a lăsat liber, pentru a-i supraveghea și a constata cu ce persoane se întâlnește.

Atațchi a ieșit în oraș, fiind urmărit de aproape de comisarul Gheorghiu. Când bijutierul s'a inapoiat la hotel comisarul l-a declarat arestat.

Dus imediat la parchet, d. judeinstructor Stănescu i-a luat interogatorul, i-a emis mandat de arestare și l-a trimis la Văcărești.

S'a stabilit că Atațchi posedă vre-o 200 briliante din cele furate de Friedenberg la magazinul Resch.

Atațchi tăgăduește că ar fi cunoscut proveniența briliantelor și spune că le-a luat numai în comision.

Tribunalul se va pronunța astăzi sau mâne, asupra arestării.

Se reduc tarifele pe c. f. r.

pentru transportul cerealelor

Bucureşti 7 — In ședința de aseară a delegației economice a guvernului, d. ministru Sisești a relevat că, față de prețul scăzut al cerealelor, actualul tarif de transport înseamnă 40 la sută din valoarea mărfii.

S'a dat delegația d-lui Vâlcovici, ministrul comunicațiilor, să studieze și să aplice o scădere considerabilă și imediată a tarifelor pentru transportul cerealelor.

S'a prelungit fără termen tarifal scăzut de transport pe c. f. r. a lemnelor de foc.

S'a admis în principiu construirea liniilor ferate Bumbești-Livezeni și Caransebeș-Reșița, pentru a se da de lucru muncitorilor șomeri.

x *Frumusețea* e una din cele mai puternice arme ale femeei. Crema de zi *Khasya* vă face și vă menține frumoase! Depozit: Farmacia Polak, str. Ștefan cel Mare

Victima atacului banditesc din Huși

revenită în simțiri

Huși 7. — **In starea gravă în** care se găsea casierul **B-cei Speranța a intervenit o ameliorare, în** urma operațiunei **chirurgicale ce i s'a făcut. Victima, d. Costin a căpătat mintea lucidă astfel că se** va putea obține **declarații precise** asupra împrejurărilor în care a avut loc atacul.

Confruntarea cu tinerii bănuiți, va permite a se ști dacă cercetările de până acum sunt pe o pistă bună.

D-na Costin, soția victimei, a înaintat parchetului o telegramă primită de la un oare care Nec. Tretcovici. Acesta întreabă dacă i se depune un premiu la B-ca Marmorosch. In caz afirmativ se speră a descoperi pe asasini.

*

Se comunică în ultimul moment că la tinerii Ionescu și Lucea s'au găsit obiecte suspecte a căror proveniență n'o pot justifica. Astfel s'au găsit o batistă și o cravată pătate de sânge.

Se speră că în curând chestiunea va fi lămurită. *Leontin*

ECOURI

x **Jurnale de Modă** ultimele noutăți au sosit la Librăria Universala Iași, str. Ștefan cel Mare 8.

x Ape de Slănic cu paharul la Florăria „VIOLETA".

DOCTOR
Solo Schreifel
BOLI INTERNE
Boli de piele venero-sifilis
Raze Ultra-violete
Diathermie, Microscopie
Analize de sânge
Consultă zilnic între orele
9—11 și 3—8[30] seara
str. Anastasie Panu No. 58
vis-a-vis de Palatul Administrativ

DOCTOR
MARGARETA CORDESCU
medic secundar a maternității
Cons. zilnic între orele 1-4 și 7-8
pentru boli de femei. Nașteri
In str. Mârzescu 16

Nu plecați la munte sau la mare până nu v'ați abonat la ziarul „Opinia". Abonamentul lunar lei 100.

Operațiunile de asanare a datoriilor agricole

Activitatea în jud. Iași. — Misiunea d-lui deputat Florin Zaharia

Intr'un număr anterior al ziarului, am relatat că în urma stăruințelor d-lui deputat Florin Zaharia, pe lângă consiliul de ad-ție a băncii Agriculturii,—unde d-sa este administrator delegat,—județul Iași a fost desemnat primul cu care să se înceapă asanarea datoriilor agricultorilor.

Celelalte șapte județe care au fost deasemenea desemnate, sunt: Dolj (Oltenia), Ilfov (Muntenia), Constanța (Dobrogea), Lăpușna (Basarabia), Turda (Ardeal), și Caraș (Banat).

Consiliul de ad-ție al băncii, a intervenit pe lângă membrii ei să se ocupe personal fiecare de câte unul din județele susnumite, în scopul operațiunilor de asanare.

*

Astăzi dimineață, d. Florin Zaharia, a sosit la Iași, unde a luat contact cu organele de conducere ale băncii Naționale, cu d-nii prefect Ion Axinte, ad-tor financiar Florescu, Traian Dănescu, șeful departamentului agriculturii dela directorat, etc.

D. deputat Zaharia a discutat pe larg de această chestiune, interesându-se de situația materială a agricultorilor din jud. Iași.

*

In conformitate cu dispozițiile legii, pe baza căreia a luat ființă această bancă și cu statutul ei, urmează ca fiecare din județele desemnate mai sus, să-și creeze câte un comitet județean care se va compune din 7 membrii și anume: un reprezentant al băncii de Agricultură (centrala), un delegat al ministerului de finanțe, un proprietar rural debitor și care își cultivă singur pământul, un delegat al băncilor locale, un reprezentat al consiliului de administrație, unul al camerei de agricultur și un delegat al cooperației.

Acest comitet va avea ca misiune principală să se pronunțe asupra admisibilității sau respingerii cererilor de asanare urmând să avizeze și asupra eventualelor condițiuni față de creditorii espectivi.

*

In scopul începerii operațiunilor de asanare, banca Agriculturii, își va desemna agenți recenzori care vor merge în județ, pentru a culege și complecta datele necesare cunoașterii situațiunei datorilor agricultorilor.

Comitetul județean va fi convocat mai curând și apoi va lucra pe măsura nevoii îndeplinirii atribuțiunilor ce le va avea.

D. deputat Florin Zaharia va veghea personal ca noua instituțiune să lucreze prompt și echitabil, pentru a ajuta efectiv pe agricultorii ieșeni. C. VLAD

Banditii dinamitarzi din Ciuc

au putut fi arestați. — Un primar șef de bandă

Mercurea-Ciucului 7.—In urma investigațiilor amănunțite, parchetul a făcut descinderi în comuna Joseni (jud. Ciuc) la locuințele gospodarilor Ambrosie Ludovic și Pal Ioniță. S'au găsit 10 focoase de dinamită.

După un lung interogator, gospodarii au sfârșit prin a mărturisi că ei au comis atentatul cu dinamită la casa avocatului Aved, cu care prilej avocatul a fost ucis, iar soția lui grav rănită. Mobilul crimei a fost jaful.

Partea interesantă e că șeful fioroasei bande era însuși primarul com. Joseni. Arestat și el, a mărturisit că e autorul atentatului încercat contra notarului Weinbargher din Mercurea-Ciucului.

Criminalii arestați, au fost transportați la parchet.

Se anunță din nou acordul franco-american

în urma noilor tratative de ieri

Paris 7.— Toată după amiaza de ieri au continuat tratativele cu d. Mellon. Delegații franceji au prezintat noui propuneri.

Dificultatea mare o prezenta chestiunea plății reparațiilor în natură.

D. Hoover a recomandat Franței să acorde Germaniei un împrumut în valoarea reparațiilor în natură, astfel ca Germania să rămâe efectiv liberă de orce plată, în timpul moratorului.

Se emisese ideia convocărei unei conferințe speciale a experților, în chestia reparațiilor in natură.

Guvernul american stărue ca Franța să renunțe la orce rezervă, căci în caz contrar, alte 4 sau 5 state vor formula rezerve similare.

*

Paris 7.—Aseară s'a anunțat încheerea acordului deplin franco-American.

Știrea a produs o impresie favorabilă în toate cercurile politice. Se așteaptă pe astăzi publicarea unei înștiințări oficiale.

Destăinuiri senzaționale ale fugarului Nicolae Ilie

în chestia fraudelor dela Casa Muncii c. f. r.

Bucureşti 7 — Funcționarul Nicolae Ilie, care a dispărut din țară după ce a sustras suma de 7 milioane lei în dauna Casei Muncei c. f. r. a scris din străinătate parchetului Ilfov, rugând să i se înlesnească trimiterea unui pașaport, pentru a se înapoia de bună-voie.

In memoriul trimis judecătorului instructor, fugarul spune că a aflat despre lucrurile pe care i le pune în sarcină inculpatul Niculescu Barbu.

Or, aceste acuzații sânt nedrepte. Deaceia Nicolae Ilie vrea să vie în țară ca să demaște tot firul afacerei.

El chiar face în memoriu unele revelații senzaționale.

Probabil că parchetul va interveni să se trimită lui Nicolae Ilie un pașaport în Spania, unde se află acum funcționarul fugar.

Modificarea învățământului secundar

Bucureşti 7. — Comisia de la Senat a învățământului, a examinat aseară proectul de modificare a învățământului secundar.

Comisiunea, în acord cu d. Iorga, a modificat proectul în sensul ca gimnaziul și liceul să aibă câte 4 clase. Bifurcarea materiilor se va face în ultima clasă a liceului. Proectul, devenit lege, se va aplica dela 1 Septembre curent.

Astăzi se întrunește comisia legislativă a Senatului, pentru a examina proectul de modificare a ministerului Instrucției. Prin acest proect, ministerul ia denumirea: „al instrucției publice, cultelor și artelor".

Un funcționar se sinucide

în ceartă cu nevasta lui

Bucureşti 7. — Funcționarul Ștefan Nocev în etate de 30 ani, domiciliat în fundătura Candiano Popescu, trăia în mari lipsuri materiale, cu nevasta și copiii.

Iscându-se certuri casnice, Nocev a părăsit domicilul conjugal.

Obosit și decepționat, nefericitul s'a reintors ieri acasă, a privit pe geam la copii, apoi și-a descărcat un foc de revolver în tâmpla dreaptă. Moartea i-a fost fulgerătoare.

x Tonic și reconstituant al sistemului muscular. ***Kola granulat Werner.*** Depozit Farmacia Werner Iași, Piața Unirei. 20

INFORMAȚIUNI

x *Chestiunea succesorilor la primăria Iașului, încă n'a fost tranșată.*

Unul din candidații cu șanse este d N. Gheorghiade, senator, care pune însă condiția să i se lese mână liberă a alcătui o comisie interimară în afară de politică.

In acest caz, d. Gheorghiade ar recomanda pe listă pe d-nii Dr. Căpățînă, Alexe Einhorn, Fred Șaraga, Cries-Cristian; apoi un ițrimist, un georgist, un lupist și probabil un ducist. Cu reprezintanți din diverse partide și categorii profesionale, aaministrația municipală ar fi degajată de politică, ocupându-se numai cu gospodăria.

x D. Octav Băncilă, cunoscutul maestru pictor, fiind stăruitor solicitat, organizează o expoziție a lucrărilor sale, la București. Expoziția se va deschide în cursul lunei Octombrie.

x *Pensionarii din Iași* au făcut o nouă întâmpinare la forurile superioase, cerând a li se achita pensiile, pe care nu le-au primit nici pe Mai.

x *Modificarea reformei administrative* a fost votată de parlament. După promulgarea legei (chestie de o zi sau două) se va proceda la numirea de comisiuni interimare, precum și la o mișcare printre pretori și subprefecți.

x In casele d-lui prim-pretor Casian din Buciumi-Iași, s'a celebrat cununia religioasă a d-rei Maria Casian, licențiată în fizico-chimice, cu d. Mihai Botezatu, inginer chimist.

Nuni au fost d-na și d. dr. Manoliu din București.

x In cursul nopței, hoți necunoscuți s'au introdus în locuința studentului Crăciun Florin din str. Cișmeaua Păcurari 1 bis, furând bani, haine și obiecte casnice.

x Din ordinul d-lui inspector Gane, a fost arestat ieri pungașul Pricop.

x In locul D-lui C. Eremia, demisionat din postul de subrevizor școlar de Iași, a fost numit (sub rezerva aprobărei Ministerului) d. Tr. Popescu. învățător gr. I la școala primară „Vasile Conta" din Iași.

x Comisiunea de disciplină c. f. r. a condamnat la o lună suspendare și un an întârziere de la avansare, pe mecanicul Alex. Caramazuc din Cetatea-Albă, invinovățit de părăsirea postului în timpul serviciului.

Banditul Buda la Soroca

în luptă cu jandarmii

Soroca 7 — Autoritățile polițienești din localitate fiind înștiințate că complicele lui Polisciuc, banditul Buda, se află în oraș, — jandarmii au înconjurat casa îndicată de denunțători. A avut loc o scurtă bătălie între jandarmi și cei din casă. Dar în învălmășeala produsă, Buda a reușit să se faca nevăzut.

Au fost arestați 8 lipoveni, precum și o femeie care l'a îngrijit pe haiduc, întrucât acesta a fost rănit și el în lupta ce a avut loc între Polisciuc și jandarmi din Edinți.

ORA 3

Cuprinsul acordului Franco-american

pentru moratorul plăților

Paris 7.—Bazele acordului propus de Franța și acceptat de Statele-Unite sunt următoarele:

Se face acord asupra principiilor esențiale propuse de d. Hoover în felul următor: plata datoriilor se suspendă dela 1 Iulie 1931, până la 30 Iunie 1932. Toate plățile suspendate, sunt aducătoare de dobânzi.

Germania va achita sumele anuităților necondiționate; însă Franța acceptă ca plățile astfel făcute să fie plasate, de către „Banca internațională a plăților", în bonuri garantate de căile ferate germane.

O acțiune concertată a principalelor bănci de emisiune, va veni în folosul țărilor din Europa care vor suferi mai mult din cauza suspendării plăților.

Chestiunea reparațiilor în natură va fi studiată de un comitet special de experți.

Franța își rezervă dreptul de a cere Germaniei asigurări că va întrebuința în scopuri strict economice, prisosurile bugetare rezultate din amânarea plăților.

O ușurare a Europei centrale

Washington 7.—Președintele Hoover a declarat că este foarte mulțumit de rezultatele obținute la Paris.

Bancherii din New-York au discutat aseară situația creditului german și au hotărît să constitue un fond pentru acordarea de împrumuturi, țărilor din Europa centrală.

Se va pune la dispoziția băncei Reichului un credit de 51 milioane dolari.

Prin această intențione americană, situația Germaniei și Europei centrale vor fi considerabil ușurate, căpătându-se speranțe bune pentru viitor.

Partidul național-țărănesc va face demonstrații în țară

Bucureşti 7 — Partidul național-țărănesc va începe o energică acțiune parlamentară și extraparlamentară, sub conducerea d-lor Mihalache și Vaida.

Seria întrunirilor publice va fi inaugurată la Cluj, peste două săptămâni.

Se va da o serie de lămuriri în legătură cu recentele declarații ale d-lui Vaida; și se va organiza o manifestație populară pentru d. Maniu.

Se anunță că, la această întrunire se va da cetire unei scrisori deosebit de importante pe care o va trimete d. Maniu.

Ședințele Parlamentului

SENATUL.— In ședința de astăzi dimineață s'a discutat legea învățământului secundar.

D. Iosif Șandor, maghiar, a exprimat o serie de doleanțe ale minorităților, arătând că școlile ungurești ar fi grav primejduite.

D. *dr. C. Angelescu* liberal, aduce elogii d-lui Iorga, pentru bunavoință cu care a admis modificările aduse de comisiune. Spune că proectul e bine venit și că liberalii îl vor vota.

Polemizează cu d. Șandor arătând cum era persecutată școala românească sub unguri pe când legile noastre sunt mai generoase de cât chiar clauzele din tratatul de pace.

In acelaș senz mai intervin în discuție, patriarhul Miron și d. N. Iorga.

*

CAMERA — In ședința de astăzi dimineață, d. *N. Graur* naț.-țărănist protestează împotriva felului cum a fost arestat ziaristul Albert Honigman și contra trăgănării inutile a instrucției.

Acuză pe d. ministru Hamangiu și spune că e vorba de un adevărat scandal judiciar.

D. Ghelmegeanu naț-țăr. vorbește la proectul de modificare a bugetului. Laudă activitatea regiilor autonome susținând că aceste instituții nu trebuesc suprimate.

D. Argetoianu întrerupe spunând că împotriva regiilor autonome există și o mare mișcare de opinie publică.

D. *Mihalache* susține că ar fi dat rezultate excelente Paricul (Regia pescăriilor) Caps (Casa pădurilor) și altele.

S'a remarcat că în timpul ședinței d. Argetoianu s'a așezat în băncile liberale și a avut o convorbire discretă cu d. Duca.

Nu uitați!

La BARASCH

ați cumpărat, cumpărați și veți cumpăra toate articolele de manufactură mai eftin ca ori unde.

ANUL XXVII No. 7253

ABONAMENTE
Lei 1000 . . .
„ 500 . .
„ 300 . .

ATELIERE
IAȘI.—S...

3 LEI EXEMPLARUL

OPINIA

ZIAR POLITIC COTIDIAN

JOI 9 IULIE 1931

ANUNCIURI
se primesc la toate
AGENȚIILE DE PUBLICITATE
și la
ADMINISTRAȚIA ZIARULUI
Iași. — Strada Lăpușneanu 37

Telefoane: Redacția 391, Administrația 394, Serviciul de noapte 367

Fundațiunea „Regele Ferdinand I“
București
Str. Știrbei Vodă 3
(Adm. Dom. Coroanei)

IDEI ȘI FAPTE

Criza [illegible]unei anormale

a țărăniștilor cu ardelenii

Timp de doi ani s'a criticat, aspru de tot, activitatea guvernanților național-țărăniști; timp de doi ani s'au străduit cei cărora le este dragă această țară, să arate poporului că „democrații integrali“ au întrebuințat — în calitate de diriguitori — acelaș sistem nenorocit de cârmuire ca și vechile partide oligarhice.

Dar oricât de grave ar fi fost păcatele acestei guvernări, ele nu vor avea darul să egaleze *păcatul inițial*, adică cumplita lovitură aplicată țării prin însăși încheierea căsătoriei între vechii țărăniști și reacționarii ardeleni.

Căci dacă e adevărat (și e adevărat doar) că metodele național-țărăniste au contribuit enorm de mult la agravarea situației economice, la întărirea abuzului și a fraudei, apoi nu mai încape nici o îndoială asupra veracității afirmației că, prin fuziunea mai sus pomenită, s'a adus un neprețuit serviciu cauzelor șoviniste, anihilându-se *(pentru un interval oarecare, credem noi)* mersul firesc al acestui popor spre democrație.

Dacă vechii țărăniști-divinizați de massele oropsite, rezistau tentațiilor bugetului; dacă Ion Mihalache și aghiotanții săi (se știe doar că organizațiile provinciale au consimțit cu mare greutate la realizarea concubinajului acesta anormal) nu se lăsau prinși de capcana abil întinsă de liberali,— am fi avut azi un puternic și rezistent partid de stânga și n'ar mai fi fost îndreptățită întrebarea aceia dezolantă:

— „Oamenii noui și cinstiți? Dar de unde să-i mai luăm pe aceștia“?

*

Iată însă că situația se complică într'un chip cu totul neprevăzut de încercații trăgători de sfori.

Partidul liberal pierde din teren deoarece o nouă formație politică ia ființă sub egida d-lui Iorga.

Și pe de altă parte, d. Maniu părăsește „pentru totdeauna“ arena vieții politice, iar ardelenii lui în cap cu d. Vaida, pun țăraniștiior lui Mihalache niște condițiuni nete: „Supremația ramurei ardelene. Un curs mai pronunțat spre dreapta“!

Nostimi mai sunt și transilvănenii ăștia: unde mai încape *„spre dreapta“*, când guvernarea trecută a epuizat pare-se toate mijloacele întrebuințate aevea de vre-un partid reacționar?

Iată-l deci pe d. Mihalache în situația măgarului lui Buridan: unde să apuce, cum să mai dreagă, ca să facă față greutăților ivite în calea-i politică?

Lăsând glumele la o parte, soluția se formulează foarte lesne:
— Desfacerea concubinajului umilitor. O încercare de a reface cadrele vechiului partid țărănesc.

Deși „democrații integrali“ nu mai pot însufla încredere, nutrim totuși convingerea că fostul ministru de agricultură va sfârși prin a adopta soluția aceasta, cea mai demnă din toate; dacă bineînțeles, mai poate fi vorba de demnitate în cazul foștilor țărăniști.

Domnii Stere și dr. Lupu i-ar întinde cu siguranță o mână de ajutor.

E o întrebare numai: cum vor privi massele o astfel de încercare de reabilitare democratică?

Sau poate credeți Dv. că totul nu e decât o presupunere vagă; că democrații compromiși vor prefera să facă slugi în fața supărăciosului d. Vaida, decât să mai dea ochii cu sărmanul program, trădat atât de mișelește?

Da! Da! Totul e posibil...

I. L. BASARABEANU

Hrana abundentă

prelungește tinerețea

Ziarele engleze înregistrează această interesantă declarație făcute de profesorul Briilat de la universitatea din Londra:

— „O serie de observații mi-au demonstrat că un regim hrănitor, abondent și îngrijit, îndepărtează pentru multă vreme aparențele exterioare ale bătrâneții. Regimul acesta dă ochilor mai multă strălucire, pielei mai multă frăgezime, mușchilor mai multă vigoare.

Deprimarea mușchilor din cauza hranei insuficiente produce zbârciturile, dușmanii frumuseții.

Am constatat că la vrâsta de 40 de ani, un om care a mâncat bine toată viața, pare cu zece ani mai tânăr de cât unul care a ținut regim special“.

Prin urmare, să ne lăsăm de regimuri alimentare și să mâncăm voinicește,... dacă ne permite punga.

Schelete uriașe

din vremuri preistorice

In regiunea Djiale din Mongolia continuă cercetări pentru studierea vieței preistorice din acea regiune. Cercetările se fac de comisiune americană, sub conducerea profesorului Gilbert.

Lucrările au fost incununate de succes. După luni întregi de muncă, s'au descoperit schelete enorme de animale preistorice. S'a găsit astfel scheletul unui mastodont ai cărui dinți au câte 35 cm. lungime.

Deasemenea s'au mai găsit scheletele unor girafe uriașe, cu gâtul de 9 metri, și al unui soi de rinocer uriaș de 8 metri lungime.

E vorba și de unele animale necunoscute încă în Zoologie. Faptul provoacă un interes deosebit în cercurile științifice.

NOUI TULBURARI ÎN SPANIA

La Madrid și în alte orașe spaniole au reînceput tulburările muncitorești, cu atacuri în stradă și incendieri de mânăstiri. Poliția intervine și se produc încăerări care pricinuesc victime omenești. In clișeu; pe o stradă a Madridului, după un atac în care un automobil a servit ca baricadă.

DIN TOATA LUMEA

Hipnotizarea animalelor. — La Wiena produc mare senzație experiențele d-rului Hanussen care hipnotizează orce fel de animale. Este deajuns ca acest om să se uite câteva minute în ochii unui animal, și îl are imediat sub stăpânirea lui.

D-rul Hanussen a făcut experiența într'o sală de teatru, asupra animalelor aduse de public.

Astfel, a silit un șoim să zboare până în mijlocul sălii și apoi să se sue pe capul unui spectator. A organizat o luptă între o mâță de salon și doi dulăi care au fost bătuți de plăpândul lor adversar etc.

Experiențele acestea au provocat un deosebit interes în cercurile științifice.

*

Moda ochilor colorați. — In Statele Unite, patria tuturor excentricităților, a apărut o nouă modă: ochii colorați!

Prin anume injecții ce se fac în albul ochilor, americancele capătă ochi roșii, galbeni, aurii, verzi, cafenii, portocalii, argintii etc.

Un institut special se ocupă cu lansarea acestei mode, și clientele sunt destul de numeroase.

Pentru menținerea culoarei, injecțiile trebuesc repetate la fiecare trei luni.

*

Actorul și obscenitatea. — La Berlin s'a judecat de curând un proces foarte interesant.

Direcțiunea unui teatru de periferie a congediat pe actorul Alfred Ein, pe motiv că a refuzat să se supue prescripțiilor regisorului.

Actorul a dat în judecată direcția teatrului. La proces el a declarat că a fost scos din slujbă pentrucă a refuzat să cânte un cuplet obscen.

Justiția a dat dreptate actorului, condamnând direcția teatrului la despăgubiri.

Sentința a provocat senzație, întrucât prin aceasta se dă dreptul actorilor de a cenzura textul pieselor sau revistelor ce joacă.

*

Un tehnician ingenios.— La uzinele Ford s'a întâmplat de curând un accident curios.

In timp ce activitatea continua în toată întreprinderea, mașinele din secția capotelor s'a oprit bruse. Au venit inginerii și tehnicienii fabricei și au studiat cauza acestei opriri, dar nu s'au putut lămuri. Timp de două ceasuri secția a șomat.

Ford fiind înștiințat, a venit personal la fabrică, însoțit de un inginer care tocmai îi solicita un post.

Acesta din urmă a examinat mașinele, s'a îndreptat într'un anumit loc, a turnat puțin ulei și a ciocănit în vre-o două piese. După câteva minute, fabrica mergea.

— „Cu toată această minune (i-a spus Ford) nu te pot angaja fiindcă n'am nici un loc liber. Ai să faci însă o notă și are să ți se plătească pentru serviciul prestat“.

Inginerul a făcut următoarea notă:

Pentru munca depusă ca să pun în mișcare o mașină, 50 dolari; pentru că am știut unde să depun munca, 450 dolari.

Bineînțeles, suma i-a fost achitată imediat. Iar a doua zi Ford a chemat pe inginer și i-a spus:

— „Te angajez; pentrucă am nevoie de oameni de afaceri“.

*

O nestemată uriașă. — La Lighyaing-Ride (în Australia) s'a găsit în pământ un opal enorm, în greutate de 711 carate, și cu focuri foarte strălucitoare. E cel mai mare și mai scump opal din câte există.

x Inainte de a pleca la băi, abonați-vă la ziarul „Opinia“. — Abonamentul lunar costă lei 100.

Actualități politice

Agitații

Își închipue oricine că d. Maniu n'a demisionat din șetie, numai așa, ca să demisioneze. Urmărește un plan și pregătește să-și reia locul la momentul potrivit.

Deaceia a comandat partidului o serie de agitații și întruniri publice, cu suplimente de destăinuiri senzaționale și cu scrisori inedite ale șefului.

Agitația aceasta va continua până când „clocotul națiunii“ (vorba d lui Vaida) va coincide cu voința Regelui. Adica, până când se va oferi din nou puterea partidului național-țărănesc; și atunci d. Maniu se va avânta iarăși, brusc, pe scaunul prezidențial.

Dar dacă națiunea „va clocoti“ prea domol și tardiv?

Omul pățit

Se anunțase că chestiunea palatului, care a determinat demisia d-lui Maniu, se va discuta în ședința Sfatului parlamentar al partidului liberal. Oficiosul liberal „Viitorul“ a publicat imediat o dezmințire categorică a știrei.

Explicabil.

Au mai discutat odată forurile liberale chestia palatului: la 8 Iunie 1930. Deatunci nu le mai trebue asemenea discuții delicate... D. Duca e cuminte, ca omul pățit.

Șah la Rege

Oficiosul liberal „Viitorul“ subliniază că d. Vaida (ca mandatar al d-lui Maniu) a început o politică de „șah la rege“. Și ziarul trage concluzia că național-țărăniștii pierd șansele de a mai veni la guvern.

Nu! Nu!

Politica de „șah la rege“ e în tradiția partidelor noastre. Astăzi te rățoești față de Palat; mâne te umilești și-ți depui omagiul la picioarele Tronului. Și treaba merge..

Dealtfel, cunosc și liberalii foarte bine chestia asta.

Lichelism

Organul averescan „Indreptarea“ face deosebirea între dinasticism și lichelism.

Dinasticism înseamnă a servi Coroana; pe când lichelismul presupune lingușire cu scopul de a trage foloase de la Coroană.

Dacă definiția e bună, atunci toți politicianii noștri sunt niște lichele fără pereche...

X.

CURSURI DE GOSPODĂRIE

pentru studente

In Senatul american s'a depus zilele acestea un proect de lege foarte interesant.

E vorba de înființarea catedrelor de gospodărie și viață casnică în universitățile americane. La aceste cursuri, urmează să ieie parte în mod obligator toate studentele.

In expunerea de motive, se arată că cele mai multe dintre licențiatele universitare nu îmbrățișează nici un fel de meserie, ci se mărită și devin gospodine. Cum însă în tot timpul studiilor ele n'au avut prilej să se ocupe de gospodărie, trebue să se pregătească în universitate pentru aceste ocupațiuni foarte utile.

Un omagiu original

al d-lui Gh. Vasiliu-Voina

la banchetul dat în onoarea d-lui primar P. Bogdan

La banchetul de Sâmbătă seară, 4 Iulie, organizat de consiliul municipal în onoarea d-lui primar P. Bogdan, — d. Gh. Vasiliu-Voina și-a rostit cuvântul în forma originală a unei dări de seamă a ședinței consiliului. Iată textul, plin de humor, al documentului:

Ședința consiliului municipal din 4 Iulie a. c...

Membrii prezenți: cei de față; *membrii absenți*... cei ce n'au venit.

Ședința se deschide sub președenția d-lui Primar. D-l secretar g-ral dă lectură sumarului ședinței anterioare. Se intră în ordinea de zi. *D-l Gh. Vasiliu-Voina* cere cuvântul, având o chestiune în prealabil. D-sa spune:

— „D-le Primar, doamnelor și d-lor consilieri; am cerut cuvântul spre a blama și a releva în acelaș timp un fapt la care nu mă așteptam și anume: că nici la o ședință de importața celei de astăzi, consilierii guvernamentali și opozanți nu toți își fac datoria, căutând să fie prezenți, Dacă aș fi ministru de interne n'aș sta un moment la gânduri ca, pentru aceasta abatere gravă dela dato.

D. Vasiliu-Voina

rie, — datoria de ordin sufletesc, — în 24 de ore vă dizolv consiliul municipal al Iașului. Rog pe d-l Primar — pentru a-și pune pe colaboratorii d-sale la adăpost — să-mi dea cuvenitul mandat ca în numele consiliului să le servesc individual la toți cuvenitul avertisment, în conformitate cu art. 48 din legea ad-tivă, pe jumătate defunctă. (Consiliul aplaudă și aprobă).

In altă ordine de idei; acum că ne găsim în pragul încheerii unei activități, să-mi permiteți că în numele partidului din care fac parte să dau lectură unei declarațiuni care rog să se treacă în tocmai în cuprinsul procesului verbal, având pentru mine aceiași importanță ca și discuția budgetului și chestia pâinei... (Nu relev taxele ilegale încasate de către Comunitate):

„Este indiscutabil că într'un consiliu municipal, un mic parlament cu reprezentanți hotărâți ai opoziției, discuțiunile adeseori pot fi mai aprinse, depași chiar anumite norme; o singură condiție se cere însă: ca ele să fie de bună credință și să aibă drept rezultat binele obștesc. Călăuziți de acest principiu, am credința că reprezentanții partidului din care fac parte și-au făcut datoria.

Dar dacă aceste discuții n'au degenerat și dacă sau putut păstra mai ales relații civilizate, aș putea zice chiar cordiale, între conducătorii efectivi ai administra-

(Continuarea în pagina II-a)

Bon No. 46
de participare la marile
Premii gratuite
oferite de Societatea
„Asigurarea Românească și Țărănească“
50.000 lei numerar
Detașați seria complectă

Băile VATRA DORNEI

Altitudine 804 m.

NAUHEIMUL ROMÂNESC.—Băi de acid carbonic și nămol natural. Climă subalpină. Indicat pentru cardiaci, reumatism, anemie, diabet, boli femeești, neurastenie. Tarif redus.

Camere ieftine.—Masa pe zi până la 100 lei.

Parcuri—Muzică militară—Distracții—Cinema

Excursiuni.—Prospecte gratuite.

Comisia balneară

Vinul Tonic-nutritiv

al Farmaciei Curței Regale Frații Dr Konya

Conține principiile active din Kola, Coca, quarana și cacao în vin de Malaga. — Se recomandă în: **surmenaj fizic și intectual; lipsa de poftă de mâncare; anemie; debilitate; convalescență; afecțiuni cardiace și maladii nervoase ca** tonic și reconstituant.

Depozit general: Farmacia Curței Regale

Frații Dr. Konya, Succesor Dr. E. Grozea, Iași

Unde nu se află se trimite curamburs prin poștă.

„Fulgerul din București"

Boiangerie și curățătorie chimică

Fabrica Str. Dragoș Vodă 25 | Biroul Central Str. Cuza Vodă 8 Filiale Str. Lăpușneanu 15.

Spălătorie mecanică pentru lenjuri. Execută orice comandă în 3 zile. Primește pentru curățat și vopsit chimic.

Toalete de damă, haine bărbătești, pardesie de domni, mantouri de damă, haine albe ofițerești, perdele, covoare, bumbac, lână, mătasă, cu kilogramul, în orice culori. Spală gulere în mod mecanic. PREȚURI REDUSE

Renumitele vinuri de Vișan din viile
M. A. BADAREU

S'au pus în vânzare, cu prețuri moderate în sticle originale umplute la vie, la:

Consumul Andarache din strada Sf. Haralamb 12.
Consumul Goldștein din str. Cuza Vodă colț cu str. Armeană.
Consumul Gării din B-dul Ferdinand 11
Magazinul Aberman str. Stefan cel Mare 215

„Societatea Reuniunea Femeilor Israelite"
organizează pentru Duminică 12 Iulie o mare
Serba e elveţiană la
STRANDUL IAȘULUI
Concurs de dans. Jocuri diferite. Surprize de strand, ruletă, tc. **PREȚURI MODESTE**

România
Corpul Portărelor Trib. Iași
PUBLICAȚIUNE No. 240
Anul 1931 luna Iunie 19

Se publică spre cunoștința generală că conform adresei jud. ocol. II Urb. Iași No. 30114/931 se va vinde prin licitație publică în ziua de 23 Iulie 1931 ora 10 a. m. averea mobilă sequestrată cu Procesul-Verbal No. 428/926 dela Lucreția și Maxim Forăscu la pretenția d-lui M. Popovici averea compusă din: 1) una mașină de cusut „Singer", 2) un garderob, 3) una etajeră, 4) două mese, 5) una canapea, 6) una dormeză, 7) una pendulă, 9) două mesuțe, 9) cinci scaune, două tablouri, o masă, un birou și două lăicere.

Vânzările se va face în Piața Halei din Iași pe bani gata și în asistența comisarului respectiv.

Șef Portăre', Indescifrabil

Tribunalul jud. Iași Secț. 3-a
Publicație de Vânzare No. 5671
din 2 Iulie 1931

Tribunalul Iași secț. 3, în baza raportului d-lui jude Sindic Trib. Iași No. 4606 | 931 a autorizat Corpul Portăreilor Trib. Iași să efectueze din nou toate formele de vânzare prin licitație publică a portofoliului proprietatea falitului H. Moscovici, dom. în Iași str. Ștefan cel Mare No. 3, evaluat de d. jude Sindic la suma de 10.000 lei. Se incunoștiințează că vânzarea și adjudecarea acestui portofoliu vor avea în loc Camera Sindicatului Falimentelor Trib. Iași în ziua de 16 Septembrie 1931, ora 13, începându-se licitația publică dela suma evaluării sus menționată cu facultatea d-lui jude Sindic de a o începe și de la o sumă mai mică sub rezerva omologărei Tribunalului. Dosar No 18 | 1931

Președinte, M. Eșianu
Șef Portărel, V. Stănescu

Tribunalul jud. Iași secț. III-a
Publicație de Vânzare No. 5668
din 2 Iulie 1931

Tribunalul Iași secția 3-a prin jurnalul din 15 Iunie 1931, a autorizat Corpul Portăreilor trib. Iași să efectueze din nou toate formele de vânzare silită prin licitație publică a porțiunei de 1/2 din imobilul situat în Iași str. I. C. Brătianu No. 103, proprietatea falitului Osias Bercovici, domiciliat în imobilul urmărit, sus menționat, imobil a cărui situație, conform inventarului aflat la dosar, este următoarea: este construit din cărămidă, pe temelie de piatră, acoperit cu tablă, având parter și etaj, parterul are 3 camere și antret, iar etajul o cameră și o mansardă. Ca atenanse: o bucătărie din cărămidă acoperită cu tablă, separat de corpul principal. o pivniță din piatră sub corpul principal cu 2 firide în părțile laterale și un closet din cărămidă aparentă, acoperit cu tablă. Intreg imobilul are instalație de lumină, apă și canal. Jumătate din imobilul acesta, expertul o evaluează la suma de 291.200 lei și ea este ipotecată pentru suma de 200.000 lei d-lui B. Kaufman.

Se încunoștiințează că vânzarea și adjudecarea acestei jumătăți din imobil vor avea loc în pretoriul trib. Iași secț. 3-a în ziua de 24 Septembrie 1931, începându-se licitația publică dela suma de 100.000 lei, fixată de Tribunal prin jurnalul din 15 Iunie 1931.

Dosar No. 81 | 930

Președinte, M. Eșianu
Portărel, V. Stănescu

DOCTOR
Philip Blumenfeld
medic de spital, specialist pentru boli și operațiuni
DE OCHI
consultă în stradela Vovideniei 11 în toate zilele dela 8½—9½ dimineața și 3-6 după amiază.

LUCRARILE PARLAMENTULUI

7 Iulie

CAMERA. — Continuându-se discuția bugetului d. *Victor Antonescu* a declarat în numele partidului liberal, că va vota proectul; iar d-nii *Hans Hendrich*, german, *Al. Lucian* socialist și *D. R. Ioanițescu*, naț.-țăr. au declarat că vor vota contra.

D. *Schina* a cerut ca reducerile să nu atingă capitolul funcționarilor.

D. *A. C. Cuza* cere măsuri pentru reabilitarea creditului în străinătate; iar domnu *Răducanu* ocupându-se de aceiaș chestie, spune că guvernul trebue să înlăture calomniile împrăștiate în jurul ultimului împrumut de stabilizare.

*

LA SENAT s'a produs un violent incident între d-nii *Iosif Șandor*, maghiar și *preot Moța*, majoritar, pe motiv că sub dominația ungară d. Șandor ar fi terorizat populația românească.

Vrând să deie explicații, acesta a fost oprit de a se apropia. Abea după suspendarea ședinței, d. Șandor a putut vorbi din nou, arătând că el a făcut numai propagandă culturală și nu anti-românească.

Casa Autonomă a Mopolurilor Regatului României
Manufactura de tutun Iași
Publicațiune de licitație

Se aduce la cunoștința amatorilor că în ziua de 22 Iulie a. c., ora 11 se va ține la Manufactura de tutun Iași o licitație publică cu termen de urgență, pentru darea în întreprindere a următoarelor lucrări de reparații și amenajări necesare a se executa:

a) La fabrică în valoare după deviz de 140.000 lei.
b) La Cartierele Manuf. în valoare după deviz de 550.000 lei.
Total valoarea lucrărilor după deviz de 690.000 lei.

Pentru a fi admiși la licitație ofertanții vor trebui:

Să semneze de luare la cunoștință dosarul lucrărilor, care este la dispoziția interesaților în orice zi de lucru la Manufactura de tutun Iași. Să facă ofertele pe formularele ce se vor elibera la cerere de Manufactura de tutun Iași.

Să prezinte odată cu oferta, dar în plic separat o garanție de licitație de 42.000 lei, numerar sau efecte garantate de Stat în recipisa Cassei de Depuneri sau a unei Administrații Financiare.

Prezenta licitație se va ține în conformitate cu art. 88—110 din Legea Contabilității Publice.

Direcțiunea

† Sicrie (Racle) †
de metal, nichel și lemn de ori ce fel, cu toate accesorile lor sunt permanent în depozit. Nimeni nu-i obligat a cumpăra la un loc anumit **LA SEGALL** se vinde cu 40% mai eftin. Persoanelor care cumpără racle și doresc a face economie de care funebre le împrumut gratiscurele pentru transportat cu brațele.
SEGALL
str. I. C. Brătianu 104

Eftin și Bun

găsiți la tapițeria Modernă

Lei 250 somieră de pat
Lei 350 divan fără ladă
Lei 550 dormeză fără ladă
Lei 750 dormeză cu ladă
Lei 950 divan cu ladă modern
Lei 1450 canapea lustruită cu oglindă

Toate acestea sunt foarte bine lucrate; cercați și vă veți convinge. Ambalez mobile, aranjez perdele. Chemat prin c. p. vin la onor client pentru orice comandă sau reparații. **GH. GHERSON**
Str. Sf. Lazăr 19 vis-a-vis de Fabrica de Oglinzi, lângă Plevna

DOCTORUL
Enric Pekelman
Medic dentist
S'A MUTAT
în Str. Carol 44
lângă Fundația Ferdinand

PUBLICAȚIUNE

Comitetul școlar al liceului Național din Iași aduce la cunoștința celor interesați că va ține licitație publică în ziua de 21 Iulie a. c. ora 10 a.m. în cancelaria liceului pentru darea în antrepriză a construcției unei aripi la căminul acestui liceu.

Devizul, caetul de sarcini și ori ce alte informațiuni se pot obține la secretariat în fiecare zi de lucru între orele 8—10 a. m.

Comitetul

Un omagiu original

al d-lui Gh. Vasiliu-Voina la banchetul dat în onoarea d-lui primar P. Bogdan

(Continuarea din pagina I-a)

ției și consiliul, aceasta în cea mai mare parte se datorește d-lui Primar (consiliul în unanimitate aplaudă). Și să-mi permiteți ca să profit de această ședință și de perfectă bună credință, așa cum am criticat adesea să dau cezarului ce-i al cezarului și punând în evidență calitățile colegiale și felul civilizat și extrem de delicat ale Primarului, rostul întrunirei noastre comune de astăzi relevându-le cu sinceritatea sufletească și prietenie, să închin pentru d-sa cu urările cele mai desăvârșite și cu o notă de duioșie specific moldovenească, că poate în curând va trebui să ne despărțim.

Fie convins însă că oricât de friguroasă ar fi disciplina de partid și oricât de stăpânit sunt de crezul căruia mă închin, să mă ierte cuviosii slujitorii ai altarului, colegi cu noi, dar frică mi-i că în anumite clipe, *diavolul* și aici înțeleg pe dl. P. Bogdan fruntaș al unui alt partid, se va strecura în intimitatea eului meu sufletesc.

Și cred că nu i se poate servi un omagiu mai mare astăzi decât aceste cuvinte spuse pentru dânsul (aducând și respectoase omagii d-nei, soția d-sale).

Să trăiască... (Consiliul în picioare aplaudă; asemenea sala. Dl. Primar sumă clopoțelul amenințând cu evacuarea publicului, dacă se va mai manifesta).

Teatrul evreesc

Operetă Varșoviană

In grădina de vară „Pomul Verde" și-a început aseară un scurt ciclu de operete, jucată de un excelent ansamblu artistic din Varșovia.

S'a reprezentat melodioasa și amuzanta operetă *„Regina Florilor"* care a antrenat toată asistența.

In fruntea ansamblului se află artiștii: subreta *Gisi Haid* și excelentul comic *S. Prisament*, precum și artista *Lia Weintraub* și artiștii *Boris Lidin* și *Abramaș*.

In astă seară după succesul de ieri *„Regina Florilor"*; iar mâine Joi o nouă premieră: *„Fata Arendașului"*.

Prețuri absolut populare.

Sălbătăcie omenească

In jurul agresiunii de pe șos. Iași-Răducăneni

Presa a arătat atacul de acum câteva săptămâni asupra proprietarului unei mașini de curse d. căpitan rez. I. Anton, care pleca cu mașina cu pasageri de la Iași la Răducăneni. Faptul s'a întâmplat în 10 Iunie, d. Anton găsindu-se și azi în spitalul Sf. Spiridon secția dr. Anghel.

Ii plângi de milă d-lui Anton, care era un om voinic, când îl vezi atâta de slăbit, în grea suferință, pe care o trage nefiind cu nimic vinovat decât că-și câștiga existența cu o mașină de curse. A fost atacat din senin de doi săteni din Bazga, la 2 Klm. de Răducăneni, cari veniau cu căruța de pe un drum lateral și intrând în șosea înainte de trecerea mașinei, fără a-i atinge cătuș de puțin, au barat drumul deacurmezișul.

Unul a sărit cu un cuțit, tăindu-l pe d. căp. Anton la mână; iar altul pe dinapoi l-a tăiat cu coasa în picior deasupra genunchiului, victima prăbușindu-se la pământ.

Agresorii se plimbă azi liberi, iar omul atacat fără nici-o vină, sufere atât de greu, suportând câteva operații. Sătenii ni-s dragi tuturor, dar de felul celor ce sar la drumul mare cu așa sălbătăcie, sunt de condamnat.

Te prinde mirarea de așa sălbătăcie. Unde mai pui, că agresorii sunt liberi! Cum nu se va întinde pecingenea răutății? *Ce zice Justiția? Un cetățean*

---

x *O mică rectificare*—Din cronica asupra *Expoziției școlii de menaj*, apărută în „Opinia" de Vineri 3 c. s-a omis, fără vrere,—numele *d-rei Profesoare Col. Munteanu*, conducătoarea secției de desen, și a cărei muncă și produse apreciabile, se evidențiază prin planșele de desen stilizat în genul și conform programului școalei,—etalate în holul de sus; —deasemeni și tablourile-planșe cu *lucrări de economie casnică* ale d-rei *Constantinescu*, — ambele la nivelul frumoasei expoziții de care ne-am ocupat. Facem această cuvenită întregire.

Probele scrise, la bacalaureat
au dat rezultate satisfăcătoare
Astăzi s'a început examinarea orală

Aseară, s'au afișat la liceele Național și Internat, rezultatele probelor scriptice de la examenul de bacalaureat.

La liceul Internat toți candidații au fost admiși pentru oral.

La liceul Național unde funcționează două comisiuni la prima No. 68, al cărei președinte este d. prof. Anghelescu, au fost respinși numai 3 candidații; restul fiind admiși să dea oralul.

La a doua comisie No. 70, președinte d. prof. Giuglea, au căzut 24 candidați.

*

Astăzi dimineață, s'a început examenul oral.

La liceul Internat, sunt examinați câte 20 candidați pe zi.

Dimineața a fost examinată prima serie de 10; iar după amează intră a doua serie.

La Liceul Național prima comisiune, examinează elevii în serii tot de câte 20 și a doua comisiune câte 15: 10 dimineața, și 5 după amează.

Astăzi dimineața, au fost examinate 10 candidate dela „Notre Dame" și 5 dela liceul de fete „M. Kogălniceanu".

După ameaza intră alte două serii spre examinare.

Fiecare candidat este examinat câte maximum 10 minute de fiecare obiect.

*

La liceul de fete „Oltea Doamna", unde funcționează comisiunea de sub președinția d-lui prof. Valaori, se întrunește astăzi după amează la ora 5, pentru discutarea tezelor; iar seara sau mâine dimineață se va da rezultatul probei scrise.

Examenul oral va începe probabil Vineri dimineață. Rep.

Curierul băilor

SLĂNIC-MOLDOVA

Aspecte — Muzica Reg. 13 — Timpul frumos — Noi vizitatori

Intr'un număr anterior al ziarului am descris pe scurt, așezarea acestei minunate stațiuni balneo-climaterice.

Vom veni de-acum cu mici complectări de amănunt:

In partea de sus a parcului sunt înșirate vilele cele mai mari, cu un confort admirabil.

In fața parcului, se distinge prin eleganță marele restaurant, „Royal Palace" al d-lui Zissu Mayer-Iași, cunoscut vizitatorilor din anii trecuți.

Peste podul ce trece apa Slănicului se află impunătoarea clădire a Administrației Casei „Sf. Spiridon" Iași și Laboratorul.

Muzica reg. 13 inf. concertează zilnic în parcul băilor, sub comanda d-lui locot. Virgil Apostolescu, cu repertoriu ales și bogat.

Muzica organizează în fiecare săptămână audiții simfonice.

Vremea fiind tot mai frumoasă, atrage mulți vizitatori. Numărul lor e mai mare ca anul trecut.

Stabilimentele băilor și apelor sunt bine îngrijite, dar despre acestea ne vom ocupa într'un număr viitor.

Noui vizitatori

Printre noui vizitatori sosiți notăm: Lazanu St. comisar Tg. Ocna, Haritnia Taticopol București, Vasilescu Const.—Galați; Avram Cova—Galați, Em. Antoniu—Iași, T. Ganovici—Buc., Iancovici Hristofor—Chișinău, Paul Rosi—Murgeni-Tutova, D-tru Onciul—Buc., Panteca V.—Brăila, Irofte T.—Iași, Sevilia Savulescu și Victoria Silia—Ploești, Gh. Breviman, locot. V. Apostolescu, Serbescu, D-nii C. Ramadan, Aurel Ghițescu, I. Profir și Maria Ghițescu, fruntașii Teatrului Național Iași, Sofia Ilie-Tg. Ocna, Miron Chișelița — Timiș Torontal, Maria Grosu—Brăila, Mihăilă Dulama—Galați, Alex. Ghinculov—Cetatea-Albă, Kreuter Emilia—Buc., căp. Trandafirescu Victor—Buc., preot I. Hartescu și Leon Rindman—Focșani, Pancratieva Antonia—Chișinău, Făniță Georgescu Calarași-Ialomița, Teodora Stoinescu, Elisabeta Mărculescu. I. Hendler—București, Ecaterina Ulovici—Cetatea Albă; Moses Spectorman-Iași, Frima Blufstein și Simon Spectorman Secureni-Bălți, Alex. Dr. Ungureanu Odorhei, Maria căp. doctor Apostol-Cluj, Elena Ionescu-Buc., Isac Bârlădeanu-Roman, Panait V. Paun-Galați etc. etc.

*

Teatrale.— In ziua de 20 c. se va da în saloanele Casinoului Regal din parc, un festival artistico-cultural—de către D-na Maria Ghițescu, D-nii Aurel Ghițescu, C. Ramadan și Profir, fruntașii Teatrului Național-Iași, în folosul orfanilor Epitropiei.

Troiușeanu

INFORMAȚIUNI

x *Inecat în Prut.*—Copilul Casian Gh. Iftimi, în vârstă de 9 ani, din com. Prisacani-Iași, făcând baie în Prut, și neștiind să înoate, s'a înecat.

Cadavrul copilului încă n'a fost pescuit.

x D. dr. Bulău medicul șef al orașului, a intervenit din nou la primărie pentru secarea bălților din cartierul de jos al orașului, întrucât ele constitue un focar primejdios de malarie.

x Tribunalul secția I-a a condamnat ieri în lipsă, la doi ani închisoare, 50.000 lei amendă și 275.000 lei despăgubiri civile, pe tânărul Martin Fighelman din localitate. El a fost dat în judecată de societatea „Industria plumbului" din București, pentrucă și-a însușit o sumă de bani.

x *Agir* — Convoacă pentru azi Miercuri 8, pe toți camarazii ingineri ai cercului eșean, întrucât la ședința precedentă s'a decis, ca vacanța să se ia, abia în 15 l. c., suspendând ședințele. Ora fixată 6—8 p. m. la sediul cerc. „Ami"; și nu ar fi rău să participe cât mai mulți tehnicieni.

x Legiunea de jandarmi, a înaintat parchetului, pe femeia Maria Frăsulescu, acuzată de pruneucidere.

x **Programul nunței domniței Ileana** cu contele Anton de Habsburg, a fost astfel stabilit:

Vineri 24 crt. între 11 și 1 dimse vor primi felicitările; Sâmbătă 25 crt. la ora 8.30 seara dineu și la ora 10 jum. seara recepția urmată de dans; Duminică 26 crt. ora 10 dim. va avea loc cununia civilă oficiată de d. Hamangiu; la ora 11 cununia religioasă și la ora 11 jum un dejun. Toate festivitățile vor avea loc la castelul Peleș (Sinaia).

Noii căsătoriți vor locui câtva timp în castelul Bran (Brașov); apoi se vor stabili la München (Bavaria), în castelul infantei de Spania, sora Reginei Maria.

x *Incercare de sinucidere.*— In com. Holboca-Iași, fata Ileana Marinescu, a încercat să se sinucidă, înghițând o cantitate de iod. Cauzele actului disperat nu se cunosc.

x Domnișoara Ella Leiner și-a trecut cu mare succes licența în Filosofie, obținând mențiunea „magna cum laude" și fiind călduros felicitată de întreaga comisiune în frunte cu dl. decan.

x Rectoratul Universității a validat alegerile și a confirmat ca președinte al *Societății studenților români în medicină din Iași* pe dl. Drd. Coman.

TRAGICA SINUCIDERE

a soției unui inginer

Studentă, în etate de 23 ani, nefericita femee își pune capăt vieții prin strangulare

O tragică sinucidere s'a întâmplat astă noapte în cartierul Sărăriei, în următoarele împrejurări:

Intr'o casă modestă din Piața Sturzoaei locuiește familia Teodorescu. Soțul e inginer la primărie, iar soția era studentă la facultatea de litere. Se luaseră din dragoste, acum trei ani.

In cursul zilei de ieri, inginerul Teodorescu, reținut de lucrări în oraș, a lipsit toată ziua de acasă.

D-na Florica Teodorescu, enervată, a luat pe servitorul Constantin Harnău și s'a dus în oraș, în căutarea bărbatului. După câtva timp s'a înapoiat acasă obosită, și a trimis din nou servitorul să-l caute pe d. Teodorescu.

Un tablou sinistru

Servitorul, în loc să asculte porunca stăpânei sale, s'a dus să se culce. Pe la ora 4 dimineață însă a fost trezit de un factor care aducea o telegramă.

Harnău a luat-o și a intrat în camera stăpânei sale, să i-o înmâneze. Dar în odae i s'a înfățișat un spectacol înfiorător.

De un dulap, atârna spânzurată, cu un fular, stăpâna lui. Genunchi îi erau îndoiți, și fața încordată.

Cercetările

Imediat a fost înștiințată poliția. D. comisar Ciuceanu, dela circumscripția treia a sosit la fața locului.

Au fost interogați pe rând vecinii și omul de serviciu. S'a stabilit că în accesul de nervi de care a fost cuprinsă d-na Teodorescu, s'a spânzurat de dulap.

Cum însă picioarele îi ajungeau la pământ, ea a îndoit genunchii și în poziția aceasta s'a menținut suferind chinuri extraordinare, până și-a dat sufletul.

Intre timp au sosit la fața locului d-nii procuror Miclescu și dr. Iamandi. Nefiind nici o bănuială de crimă, s'a autorizat înmormântarea.

Nefericita femee a murit în vrâstă numai de 23 ani. Vestea sinuciderii s'a împrăștiat în tot cartieru', provocând unanime regrete.

O scenă sfâșietoare

Înștiințat de nenorocirea care le-a lovit, a sosit acasă și inginerul Teodorescu. La vederea cadavrului soției sale, a fost apucat de un tremur nervos care l-a ținut câteva clipe locului. Apoi, cu un gemăt înfiorător, s'a aruncat la picioarele cadavrului și a început să plângă.

Asistența a rămas profund impresionantă.

S. Maur

Revenirea Habsburgilor pe tron

se pregătește în Italia

cu concursul Franței și Micei Antante

Berlin 8. — Se cunoaște vizita făcută la Vatican de ex-împărăteasa Zitta, și apoi vizita făcută ex-împărătesei la Via Regio, de către familia regală italiană.

Se dă ca fapt împlinit logodna arhiducelui Otto cu prințesa Maria a Italiei.

„Berliner Tageblatt" crede a ști că și primul ministru maghiar contele Bethlen va face curând o vizită ex-împărătesei Zitta.

*

Toate acestea intră în programul acțiunei pentru restaurarea Habsburgilor pe tronul Ungariei. Ziarul „Tribuna" din Roma propune chiar o uniune personală Austro-Ungară, sub Otto de Habsburg.

Franța aprobă acest proect preferindu-l unei uniri germano-austriace. Se afirmă că România și Jugoslavia au fost deasemenea câștigate în favoarea Habsburgilor. Și nu se va opune nici chiar guvernul din Praga.

Frumoasă serbare școlară

la Fundația „Ferdinand I"

In al doilea an de existență, Institutul de educație a fiicelor de militari *„Regina Maria" Fundația Ferdinand* din Iași, a făcut încheerea acestei an școlar printr'o serbare la care a asistat Dl. Colonel Ionescu ca reprezentant al D-lui General Prodan, precum și numeroși părinți de ai elevilor.

Programul alcătuit cu multă pricepere, era compus din: coruri, recitări patriotice, dans național, exerciții gimnastice toate executate de eleve perfect, ținuta corectă și estetică.

O mică scenetă „Une leçon d'histoire" — jucată de elevele: Dimitriu Florica și Diaconescu Lucia, a fost deliciul spectatorilor.

Dans, Gavota-Popescu M. Sorescu M. Negrescu și Stoenescu D. La piano, foarte reușit, d-rele Crețu Olga și Dimitriu Florica.

Domnișoara Irina Munteanu — directoara acestui institut, înainte de a face darea de seamă, cere asistenței un moment de reculegere pentru a prea slăvi memoria marelui rege Ferdinand I.

Apoi prin puține dar simțite cuvinte D-sa face darea de seamă a rezultatului silinței și conduitei elevelor împărțindu-le premii pentru: conduită, silință, curățenie, ordine, politeță, gospodărie, muzică, dans și limba engleză. Elevele urmează cursurile la liceul „Oltea Doamna".

Domnul colonel Ionescu luând cuvântul preamărește prin cuvinte mișcătoare fapte gloriosului rege Ferdinand cel viteaz—Ferdinand cel loial, care a iubit și a avut atâta grijă de dragii și vitejii lui ofițeri înființând acest institut de cultură și educație pentru fiicele lor. D. Colonel Ionescu, relevând modul „fin și select" în care s'a desfăcut întreg programul acestei serbări școlare. Mulțumește Domnișoarei Irina Munteanu pentru munca priceputâ ce depune, și pentru dragostea și blândețea față de eleve.

La sfârșit Corul școalei întonează „Slavă ție", „Trăiască regele nostru Carol II-lea.

Intreaga asistență visitează expoziția de lucru de mână și desemn, aranjată cu mult gust estetic.

Spectatoare

x Bătăturile le înlăturați sigur cu „Coricol".

Depozit: Farmacia Polak, str. Ștefan cel Mare.

Spectacolele zilei

Unde mergem astăzi?..

8 Iulie

Teatrul „Piccadily" (fost Select). Piața Unirii. — *„Iți jur că nu te-am înșelat"*, comedie muzicală, adaptată de Adrian Pascu.

Teatrul Pomul Verde. —*Blumen Könighen* operetă în 3 acte cu Prizament și Ghizi Heiden.

Cinema Trianon.—*„Iași-Cocktail,* cu Max în el, preparat de Păstorel", — interpretat de *trupa Maximilian.*

„Femeia îndărătnică" cu Douglas Fairbanks și Mary Pickford.

Al doilea film *„Noaptea Nunții"* cu Alice Cocea.

Cinema Sidoli. — *„Simfonia Albă"* cu Ivan Petrovici. Al doilea film *„Răsfățatul Parisului"*.

Cinema Elysée.— *„Escadrila Morții"*, cu Douglas Fairbanks jr. și *„Fetița priceputâ"* cu Coleene Moore.

Cinema Ghelțer. —*„Dr. Schäffer"* cu Evelyn Holt; comedia *„Acest porc de Morin"* și aventura *„Haiducul Vestului"* cu Jack Holt.

In antract debutează M-lle Vally, echilibristă.

Berăria Luther (Piața Unirei) Renumitul Jaz Vermont. Bufet copios cu cele mai delicioase mâncăruri calde și reci. Supeuri speciale: Bere și vinuri din pivnițele *Luther"*. Seara dancing în ritmul Jazului „Vermont".

INFORMAȚIUNI

x *Agresiune.* — In com. Rediul lui Tatatar-Iași, s'a petrecut o agresiune.

Locuitorii Ion Iliescu, Vasile Carp și Gh. Haidău, au atacat cu ciomegele pe locuitorul Silionescu și pe jandarmul Crăescu, în urma unei certe din cauza imașului.

Agresorii au fost reținuți la postul de jandarmi, unde se face ancheta.

x Cabinetul III Instrucție a arestat pe săteanul Petru I. Grasu din comuna Horlești-Iași care în ziua de 30 Iunie a. c. în dreptul cimitirului „Sf. Vasile" a tăiat abdomenul tânărului N. Pricop din atelierele c. f. r. Nicolina.

x In altă parte a numărului nostru de astăzi, cetitorii vor găsi rezultatul complect al tragerei clasei I-a a *loteriei „Salvarea" din Cluj.*

Aflăm că între câștigători se găsesc și câți-va ieșeni.

Paza drumurilor, în sezonul vilegiaturei

Patrule permanente, de jandarmi călări

D. prefect Ion Axinte, a avut o conăfătuire cu d. căpitan A. Alexandrescu comandantul legiunei de jandarmi din Iași, luându-se o serie de măsuri cu privire la organizarea patrulărei pe șoselele județuiui.

Se știe că deobiceiu vara când oamenii pleacă în viligiatură, se înmulțesc bandele de hoți care atacă călătorii.

Pentru prevenirea atacurilor la drumul mare s'a s'a hotărât ca toată ziua și noaptea să patruleze jandarmii.

Dar pentru a se ușura misiunea grea a paznicilor, d. prefect Axinte a luat inițiativa ca să se organizeze patrule călări.

Patrulele vor face dese razii prin regiunile păduroase ale județului.

In felul acesta călătorii vor putea voiaja fără nici o grijă.

O lămurire

a d-lui dr. C. N. Vasiliu

Primim:

Domnule Director,

In ziarul „Opinia" apărut aseară, s'a publicat o informație cu privire la inspecția sanitară făcută de subsemnatul la Bacău; cum în acea informație s'a strecurat un neadevăr și anume că aș fi aplanat oare cari conflicte apărute între D-l Nemțanu Primarul Municipiului Bacău și serviciul sanitar local, vă rog călduros a da cuveniă dezmințire.

Nu numai că nu am aplanat nici un conflict, dar vizitând pe d. Primar Nemțanu, Domnia-Sa a arătat cea mai mare solicitudine pentru serviciile sanitare locale—promițând tot sprijinul; iar D-nul Medic Șef al acelui Municipiu cât și d. Dr. Crâciunescu Medicul Șef al Laboratorului din Bacău, mi-au vorbit cu elogii despre d. Primar pe al cărui concurs contează în mod efectiv.

Am găsit chiar de datoria mea în a exprima d-lui Primar Nemțanu, cele mai vii mulțumiri pentru acest concurs și această armonie.

Primiți etc.

Dr. C. N. Vasiliu

x **Depurativ** și curativ prin excelență, pentru copiii limfatici și scrofuloși e *Siropul Iodotanic Werner.* Depozit Farmacia Werner Iași, Piața Unirei. 21

Știri Polițienești

Luptă în stradă

cu doi indivizi suspecți

D. comisar Alexa dela brigada de urmărire, făcând ieri o descindere în localul „La vârful cu dor" din str. Uzinei, a arestat pe indivizii Hartolomei Dumitru din Huși și Orza Neculai din str. Platon No. 9. Ei au fost predați unui gardian public spre a fi transportați la poliție.

Pe când mergeau pe str. Academiei, în dreptul liceului Național. indivizii s'au smuls din mâinele polițistului și au luat-o la goană pe str. Gându, Sergentul s'a luat după dânșii, trăgând focuri de revolver.

Câțiva trecători s'au pus în calea fugarilor; însă aceștia au început să lovească trecătorii. S'a încins o luptă ca la cinematograf. Cu mare greutate, cei doi indivizi au putut fi legați și duși la poliție, unde s'au început cercetări.

Cum se răsplătește prietenia

Servitoarea Maria Gancea din str. Bădărău No. 2 s'a întâlnit în oraș cu o prietenă de a ei Pachița Duceac din Ciorcanii-noii—Bălți. Aceasta i-a povestit că e fără de serviciu, și nu are unde dormi. Fiindu-i milă de prietena ei, a luat-o acasă la dânsa.

Când s'a trezit dimineața, a constatat că prietena ei a dispărut, furându-i hainele și banii

In cursul zilei, hoața a putut fi arestată.

Arestări

Au fost duși la poliție: Vasile Negru evadat dela comisia întâia pe când era cercetat pentru furt; Marcel Simon din str. Socola No. 16 pentrucă a spart un geam la la tramvai; Cimpoi Constantin din str. Lozonschi 31 pentru că a bătut pe Ion Niculescu din str. Hotin No. 2; Filaret Cerlățeanu din serviciul facultății de medicină și Milian Codrescu pentrucă au făcut scandal la cafeneaua Lupu Steimberg din str. Vasile Conta No. 12.

Diverse

— Printr'un geam deschis, hoți necunoscuți au pătruns în locuința d-lui Reizu Ion din str. Săulescu No. 35. Fiind simțiți, au dispărut.

— Mașina No. 414 s'a ciocnit pe str. Ștefan cel Mare cu cotiugarul lui Neculai Mașelariu, provocându-i ovarii și rănind calul.

— Am relatat ieri furtul de haine și bani comis la locuința studentului Crăciun Florin din str. Cișmeaua Păcurari 1 bis. Incepându-se cercetări, hainele au fost găsite în curte. Rep.

INFORMAȚIUNI

x *E vorba că pe ziua de 1 August să se facă schumbări în direcțiile Teatrelor Naționole.*

x **Se ieftenește pânea**—Membrii delegației permanente a municipiului întruniți aseară în ședință, au decis ieftenirea pâinei, la 6 lei kgr. albă și 4 lei neagră.

Ieftenirea urmează a intra în vigoare la 12 Iulie.

Prețul cărnei a fost însă menținut la 24 lei kgr. carne trif și 26 lei kgr. carne cușer.

x **Monopoluri.**—Ieri la Cameră, pe când d. A. C. Cuza cerea ieftenirea zahărului, a intervenit d. ministru Argetoianu, spunând că: *nu se va putea întocmi bugetul pe anul viitor, fără monopolizarea azhărului și alcoholului.*

D. Argetoianu a mai precizat că zaharul e prea scump, pentrucă taxele puse de stat sunt extraordinar de mari.

x *Luni 13 Iulie se termină seria de 50 bonuri, cu care cetitorii ziarului nostru participă la tragerea marilor premii de* **50.000 lei** *în numerar, oferite de către Soc.* **„Asigurarea Românească și Țărănească" din Iași.**

Cu începere de Marți 14 crt. cetitorii vor depune seria complectă de bonuri detașate, la sediul societății de mai sus, str. Lăpușneanu 40, pentru a primi în schimb polița de asigurare de lei 20.000.— cu tragerea la 2 August a. c. și fisa de participare la restul premiilor de 30.000 lei, cu tragerea în aceiași zi.

Vom anunța în curând ordinea alfabetică a eliberărei polițelor și fiselor de participare.

x Comerciantul Zisu Goldstein din str. C. Negri 3, a fost cerut în faliment de către firma Iticovici et B. Fruchtman din str. Anastasie Panu.

Tribunalul a fixat termenul de judecată pentru ziua de 20 August a c.

x **Laboratorul de Analize chimice și Microscopice** Dr. **Rătianu** autorizat de Ministerul Sănătății Publice, execută analize complecte de urini, spute, secrețiuni etc. precum și or ce analize ce interesează Industria, Comerțul și Higiena alimentară.—Iași Cuza-Vodă 48.

x Astăzi dimineață, s'a ținut la corpul 4 Armată o conferință în prezența d-lui general Prodan prefect Axinte, pr. V. Chirica protopopul județului, etc. pentru stabilirea programului serbărei zilei aviației, care va avea loc la 20 Iulie.

x **La teatrul „Piccadily"**, se reprezintă astăzi seara in ultim spectacol, savuroasa comedie musicală *„Iți jur că nu te-am înșelat!"*... de Adrian Pascu.

Mâine seară, premiera: *„Piccadily Șpriț!"*.., combinație de I. Berg, Const. Argeșanu, Frasin Negrești, Adrian Pascu și Alex. Pogonat.

x Comitetul Construcției școalei primare mixte „P. P. Bogdan" aduce mulțumiri tuturor celor ce au dat concursul la serbarea din ziua de 4-5 Iulie ce a avut loc în grădina Copou, unde s'a realizat un beneficiu de 25.101 lei.

Tot odată aduce mulțumiri D-lui primar P. P. Bogdan pentru concursul dat și D-lui Gh. Palel președintele comitetului, organizatorul serbărei, pentru munca și asiduitatea depusă.

x *Crema Khasya* nu conține substanțe vătămătoare ca Mercur, Bismut, Plumb. Ea hrănește țesăturile pielei, evitându-vă sbârciturile. Depozit: Farmacia Pollak, str. Ștefan cel Mare.

x Consiliul de higienă al municipiului, se va ocupa în viitoarea ședință, de chestia conservărei cărnei la hala centrală, precum și de mutarea cherestelelor din centrul orașului.

x D. dr. Ghelerter, e așteptat pentru ziua de 15 Iulie în localitate.

x D-nii dr. Bălteanu și Popa efori la Sf. Spiridon, s'au înapoiat aseară în localitate, venind din inspecția făcută la Slănicul-Moldovei.

REZULTATUL TRAGEREI CLASEI I-a

A LOTERIEI „SALVAREA"-Cluj

LEI 25o.ooo No. 5o923.

2 Câștiguri a lei 25.ooo ; No, 94o84, 138875.
5 „ „ „ 1o.ooo ; „ 26521, 31437, 84599, 1oo945, 117390.
10 „ „ „ 25oo ; 4847, 2o68o, 3o156, 43196, 48865, 11o71o, 13oo84, 13o168, 132334.

50 câștiguri a lei 500:

142o, 1743, 3395, 687o, 97oo, 14122, 17,5oo, 19455, 1968o, 2o53o, 22542, 27272, 3237o, 357o5, 43o2o, 45,9o1, 48264, 48346, 48495, 5288o, 56247, 66129, 67439, 7o83o, 78553, 8o526. 83673, 86666, 9o857, 91413, 98381, 1o1o94, 1o1251, 1o6453, 1o65o9, 114585, 119787, 122413, 122981, 124o21, 12647o, 127825, 129969, 13o933 131384, 132962, 134o84, 14o292, 144o96, 148598.

100 câștiguri a lei 300:

7696, 8077, 10428, 14789, 15o19, 15989, 1625o, 16423, 165o1, 169o7, 2o923, 26677, 27975. 28594, 29151, 3oo1o. 3o379, 36983, 38079, 39297, 39993, 42293, 46642, 46938, 49108, 5o243, 5o983, 52169, 52659, 54484, 54951, 5521o, 58824, 58913, 59946, 6o160, 6o569, 61o5o, 62895, 63o24, 64o92, 64914, 64958, 65835. 6651o. 67396, 67496. 68588, 69642, 7o9o4, 73584, 754o9, 76859, 77671, 77911, 78616, 8o231, 82169, 86777, 86878, 88365, 89174, 93491 93765, 94969, 956 1o, 95949, 96469, 97937, 99668, 99845, 1oo177, 1o1124, 1o8o86, 1144o5, 115979, 118o85, 119311, 119951, 12o584 12o782, 121728, 124477, 124523, 125695. 127321, 129775, 129989 13136o, 131701, 131839, 134561, 134881, 135593, 137665, 14o478 141623, 144721, 145oo6, 1466oo.

Câștigurile se plătesc îndată la „Providența" Ștefan cel Mare 36 Iași, biletele necâștigate, iau parte la tragerile ce urmează: Tragerea clasei a doua are loc la 26 Iulie curent. S'a pus în vînzare lozuri pentru clasa a doua.

PRODUSELE VICHY-ETAT

SAREA VICHY-ETAT Sare naturală extrasă din Apele pentru a face o apă digestivă gazoasă

PASTILE VICHY-ETAT 2 sau 3 după masă ușurează Digestia

COMPRIMATE VICHY-ETAT Spre a se prepara singur o apă digestivă gazoasă.

a se feri de contrafaceri și substituțiuni

AZI LA CINEMA GHELTZER

atît la matineu cât și seara în antract

apare în carne și oase **D-ra Vally din Cei Patru Draci**

IN ROATA MORȚII acrobații extraordinare

In program 3 filme sonore **Doctor Schäfer**

Specialist în boli de femei

cu Ivan Petrovici și Evelyn Holt

Comedie în 7 acte ACEST PORC DE MORIN cu Rimsky și aventura HAIDUCUL VESTULUI cu JACK HOLT

Menținem prețurile obișnuit reduse ; sala bine ventilată.

Str. Anastasie Panu 55 **VIZITAȚI** Str. Anastasie Panu 55

Filiala Făbricei de Rame și Pervazuri

„FULGER" J. Solomon Fii

sub conducerea renumitului maistru MARCU SEGALL

Se încadrează artistic orice tablouri, Oglinzi, Fotografii, Lucru de mână, etc. etc. cu prețurile fabricei. Se oferă gratuit o Toaletă de masă pentru orice încadrament ce trece de Lei 100.

Doamna Colonel G. Boyan anunță rudeior, colegilor și prietenilor că Joi 9 Iulie ora 8 dim. se va oficia la biserica Sf. Spiridon din Iași parastasul scumpei și neuitatei lor

Christina Didina Castriș

fostă societară a Teatrului Național.

Nu plecați la munte sau la mare până nu v'ați abonat la ziarul „Opinia". Abonamentul lunar lei 100

✚

Familia G. Dimitriu anunță cu nemărginită durere încetarea din viață a scumpei lor soție, mamă și soacră

Elena G. Dimitriu

a cărui înmormântare va avea loc în ziua de 9 Iulie ora 2 p. m.

Cortegiul funebru va porni din str. Sărăriei No. 12 spre cimitirul Eternitatea.

ULTIMA ORĂ

LEGI PESTE LEGI...

Proecte admise în comisiunele Camerei

Bucureşti 8. — Comisiunea Camerei pentru industrie, vămi şi mine, a discutat ieri şi a admis:

Proectul pentru stabilirea drepturilor membrilor Camerelor de Comerţ şi Industrie.

Şi proectul pentru modificarea art. 60 din legea de organizare a regiei autonome a porturilor.

*

Comisiunea pentru sănătatea publică a admis:

proectul de înfiinţare a examenelor pentru medicii de spitale;

proectul pentru desfiinţarea regiei autonome a fondului sanitar;

proectul pentru modificarea unor articole din legea sanitară;

proectul pentru desfiinţarea regiei băilor Herculane.

*

Comisia pentru agricultură a admis proectul pentru valorificarea cerealelor, cu modificarea că vînzările de cereale vor fi scutite de taxele de timbru şi înregistrare. Preţul oficial al grînelor va fi cel dela bursa Brăila.

*

Comisia muncei, a admis proectul loteriei de stat, cu următoarea nouă repartiţie: 5 la sută pentru ocrotirea copiilor, 5 la sută pentru Crucea Roşie, 10 la sută pentru **Eforia spitalelor civile (Bucureşti), 20 la sută pentru Eforia Sf. Spiridon Iaşi,** şi 60 la sută pentru profilaxia tuberculozei, sifilisului şi impeludismului.

*

Comisia de imunitate a examinat ieri cazul d-lui Ştefan Baloghi, deputat de Ciuc, care a fost condamnat de justiţie la amendă penală. Comisia în majoritate a respins contestaţia, întru cât nu-i vorba de o condamnare incompatibilă cu mandatul de deputat.

Noui proecte depuse

Pe biroul Camerei s'au depus ieri:

proectul pentru modificarea legei impozitului pe lux şi cifra de afaceri, prevăzându-se degravări la produsele de matasă fabricate în ţară;

proectul de modificare a legei concordatului preventiv;

proectul de modificare a legei cambiei;

proectul prin care şcolile de ucenici se iau de la ministerul instrucţiei şi se trec la ministerul muncii.

Pentru toate s'a admis urgenţa.

Pentru dezarmarea generală

O nouă intervenţie americană

New-York 8.—Ştirea despre încheerea acordului de la Paris a produs satisfacţie generală. Acest rezultat e considerat ca un mare succes al preşedintelui Hoover.

*

Londra 8.—Anglia a propus întrunirea conferinţei experţilor, în cursul săptămânei viitoare. Se anunţă că Franţa acceptă propunerea.

*

Roma 8 — D. Stimson, ministrul de externe al Statelor-Unite, a sosit ieri la Napole. Ziarele scriu că d Stimson va lua contact cu conducătorii principalelor state europene.

*

Washington 8.— După succesul în chestia moratorului, guvernul american va începe o acţiune energică în favoarea dezarmării generale. Se vor pune toate ostenelile pentru ca viitoarea conferinţă a dezarmării să reuşească.

Călătoria ministrului Stimson ar avea tocmai rolul să câştige guvernele europene pentru ideia dezarmării.

Banca Viticolă reclamă parchetului

pe un director al ei

Bucureşti 8. — **Consiliul Băncii Viticole a adresat parchetului Ilfov o plângere contra directorului ei d. I. Tătulescu.**

Acesta **este acuzat că ar fi frustat banca cu suma 17 milioane lei, creînd posturi fictive şi făcând sustrageri de portofoliu.**

S'au inceput cercetări.

Un director de bancă arestat

Braşov 8 — **Banca Braşoveană** se află mai **de mult în jenă. Directorul ei d. Arsene Vlaicu a** cerut şi a obţinut concordat.

Ulterior însă, la cererea deponenţilor, banca a fost declarată în faliment.

Parchetul a constatat că directorul a comis abuzuri în folos personal şi în dauna deponenţilor. El a fost arestat ieri.

Arestarea a produs senzaţie, întrucât Arsene Vlaicu se bucura de reputaţie bună. Timp de 20 ani el a fost director al liceului „Andrei Şaguna".

Program de opoziţie al naţional-ţărăniştilor

Ştergerea datoriilor agricole

Bucureşti 8.—**Comitetul** executiv al partidului **naţional-ţărănesc** se intruneşte **mâne.**

Se va fixa **programul** activităţii în timpul **verei şi seria** întrunirilor publice **până la congresul** din toamnă.

*

Se întocmeşte şi un proect de modificare a programului partidului, cu scopul de a se recâştiga popularitatea la sate.

Un punct principal este: ştergerea datoriilor agricole şi trecerea lor în seama statutui.

Aceste datorii au ajuns astăzi inoperante, iar agricultorii sunt la marginea prăpastiei. Orce măsuri de credit pentru agricultori sunt simple paliative.

Trebueşte un act eroic, şi anume: ştergerea datoriilor.

D. Titulescu la şefie ?

Mai e în discuţie şi criza de şefie, pentru cazul că d. Maniu nu va reveni. Unii ţărănişti (în cap cu d. Iunian) propun alegerea d-lui N. Titulescu.

In acest sens s'au şi inceput sondări pe lîngă ministrul nostru la Londra. Dar se va produce o îndîrjită rezistenţă a majorităţii ardelenilor.

Audienţe la Palat

D. Goga decorat de Rege

Bucureşti 8.— Aseară la ora 6, d. Octavian Goga a fost primit în audienţă la Palat.

M. S. Regele i-a atârnat pe piept decoraţia „Regele Ferdinand" în gradul de mare ofiţer.

*

Tot ieri a fost primit în audienţă d. Virgil Potârcă; iar în cursul săptămânei va fi primit fostul ministru averescan d. I. Lupaş.

*

D. Ghica, ministru de externe, impreună cu d. Titulescu, vor participa la lucrările Ligii Naţiunelor.

Se afirmă că la toamnă d. Ghica va ieşi din guvern, pentru a lua conducerea unei legaţii din Apus.

Ofiţeri arestaţi

pentru spionaj

Cluj 8. — Autorităţile din Braşov au descoperit o nouă afacere de spionaj.

Cercetările sunt făcute de parchetul militar care a ordonat mai multe arestări.

Se anunţă că, printre persoanele arestate, **sunt căpitanul Giurcăneanu, sublocotenent Florescu şi cîteva grade inferioare, bănuiţi că ar fi sustras corespondenţă militară.**

Tulburările din Spania

Madrid 8— Situaţia continuă a fi critică la Barcelona. Grevele se menţin la telegraf şi telefon, în port, la uzinele de gaz şi electricitate etc. Autorităţile au întărit măsurile de pază.

FUGARUL ILIE NICOLAE

se dezvinovăţeşte

Bucureşti 8.— Funcţionarul delapidator Ilie Nicolae, a trimis ziarului „Dimineaţa" o scrisoare din Montevideo, republica Uruguai, America de Sud (şi nu din Spania cum se anunţase greşit).

El arată că timp de 16 ani a fost funcţionar cinstit la c. f. r.

Apoi ar fi căzut victima d-lui ing. Barbu Niculescu care l-a făcut complice la delapidări.

Nicolae Ilie spune că vrea să se întoarcă în ţară, pentru a se dezvinovăţi şi a divulga toată afacerea dela Casa Muncii c. f. r.

x Păziţi-vă de falşuri !!! Preparate de calitate inferioară se vind drept admirabila **„cremă de lăcrămioare"** care trebue să poarte inscripţia: Laboratorul şi Farmacia Dr. Beceanu.

Haiducul Polisciuk

a fost transportat la Hotin

Edineţi 8.—Aseară Polisciuk a fost transportat sub o puternică escortă la Hotin, întrucât cercetările la Edineţi au luat sfârşit. Impreună cu Polisciuk au fost transportaţi un mare număr de complici.

De azi înainte cercetările vor fi efectuate numai la Hotin.

Cât priveşte pe Buda, el n'a putut fi prins. **Cor.**

Un octogenar

călcat de tren

Autorităţile locale c. f. r. au fost înştiinţate despre un grav accident petrecut eri în staţia Lipnic-Basarabia.

Bătrânul Alex. Statchievici, în vrâstă de peste 80 ani, din satul Pastova, pe când voia să traverseze liniile din staţie, a fost călcat de un tren de marfă.

Piciorul stâng i-a fost retezat de la genunchi având şi leziuni serioase la faţă şi mâni.

A fost transportat imediat la spitalul din Secureni, unde după două ore de chinuri, a încetat din viaţă.

S'a deschis o anchetă.

INFORMAŢIUNI

x M. S. Regele Carol II, a binevoit a trimite spitalului de copii „Dr. Ghelerter", suma de 2000 lei, în schimbul unei invitaţiuni, la o serbare, dată în folosul instituţiunei ieşene.

x Comitetul Soc. de Gimnastică Sport şi Muzica din Iaşi hotărând a sărbători pe d-l prof. Ilie Burghelea, ca un omagiu pentru activitatea D-sale desfăşurată ca profesor al Şcoalei de Gimnastică de pe lângă societate, organizează o masă comună la Strandul Iaşilor în seara de Vineri 10 Iulie ora 8 şi jum. Membrii societăţii, prietenii şi admiratorii sărbătoritului se pot inscri la cassa Strandului până Joi seară 9 Iulie.

x Direcţiunea generală c. f. r. a acordat o reducere de 50 la sută tuturor participanţilor la cursurile de vară dela Universitatea populară „N. Iorga" din Vălenii de Munte.

Reducerea a fost acordată pentru toate clasele, dar numai la înapoiere, în intervalul de 8 Iulie—22 August a. c.

x D. inspector Ciurea, a fost numit membru în consiliul de higienă al municipiului, ca reprezentant al Casei Muncei.

x D. Gh. Botez şeful biroului judiciar al Siguranţei, a dispus urmărirea individului Anania C-tin, pentru furt comis la d. colonel dr. Vissa; şi pe femeia Elena Volcinski pentru abandonare de copil.

x In vederea alcătuirei viitoarei comisii interimare a Iaşului, printre concurenţii cu şanse este şi d. Carol Drimer, cunoscutul publicist.

x Tâlharul Grigore Merinciuc, **care a dat câteva lovituri îndrăzneţe în judeţele Iaşi Botoşani şi Dorohoiu, a fost condamnat la 2 ani închisoare corecţională de judecătoria din Botoşani.**

Pregătirile la Poeni

pentru vizita Domniţei Ileana

In numerile anterioare ale ziarului, am relatat dorinţa ce şi-a manifestat-o A. S. R. Principesa Ileana, de a vizita împreună cu logodnicul ei arhiducele Anton de Habsburg, domeniile princiare dela Poeni, din judeţul nostru.

La palatul Domniţei s'au făcut în acest scop, toate pregătirile pentru primirea augustilor oaspeţi, sporindu-se numărul apartamentelor.

Peste câteva zile va sosi în localitate d. colonel Swidneck, aghiotantul M. S. Reginei Maria, care va face recepţia palatului Domniţei Ileana, şi va da ultimile dispoziţiuni cu privire la vizita oaspeţilor princiari.

Data vizitei încă n'a fost fixată.

Se pare totuşi, că ea se va produce înante cu puţin timp de nuntă, care are loc — după cum am mai anunţat — la 26 Iulie, la Sinaia.

Organizarea comitetului judeţean

pentru asanarea datoriilor agricole

Astăzi dimineaţă a avut loc la Banca Naţională o conferinţă la care au participat reprezentaţii băncilor locale.

D. deputat Florin Zaharia, a explicat hotărârea ce a luat-o consiliul de ad ţie al băncii Agriculturii, de a-şi incepe activitatea în judeţul Iaşi.

Apoi d. Zaharia a cerut ca băncile să-şi desemneze câte un reprezentant în comitetul judeţean, care urmează să se alcătuiască peste câteva zile.

A fost recomandat în unanimitate, d. Marinescu, directorul băncii Naţionale, care urmează să ceară şi asentimentul B-cii Naţionale din Bucureşti.

La urmă, reprezentanţii băncilor locale, au cerut d-lui Florin Zaharia relaţii de felul cum va funcţiona banca Agriculturii.

x *Scăpaţi de bătături* ! Un mijloc sigur şi uşor pentru dtstrugerea imediată şi definitivă a bătăturilor este BATURIN.

Depozit farmacia Dr. Beceanu, Piaţa Halei.

CERCETĂRI ANEVOIOASE

în afacerea atacului din Huşi

Huşi 8 — Dintre cei doui tineri reţinuţi pentru cercetări, unul din ei, C-tin Ionescu, nu este în măsură a justifica provenienţa unor articole alimentare. De asemenea par neverosimile unele afirmaţii asupra urmelor de sânge că s'au găsit pe o batista şi o ciavata a tânărului.

Ceiace a intrigat poliţia este faptul ca fără să aibă un venit mai mare ca 600 lei pe luna, C-tin Ionescu şi-a permis un trai larg şi cu totul disproporţionat faţă cu mica sumă ce primeşte.

Autorităţile caută a stabili dacă e întemeiată vre-una din bănueli că n'ar fi străin de numeroasele furturi ce s'au înregistrat în ultimul timp.

Starea victimei se îmbunătăţeşte zilnic şi se va putea proceda la o confruntare. Leontin

x **Durerea de bătături** te enervează şi te face uricios. Remediul îl găsiţi în preparatul „ANTICALUS" soluţie şi pomadă. Depozit Farmacia Dr. Rătianu str. Cuza Vodă 48. Marca depusă.

DOCTOR
M. MATASARU
Specializat la Paris—fost azistent de spital la Paris
Boli Interne:
INIMA, PLĂMÂNI
şi tratamentul tuberculozei pulmonare cu Pneumatorax artificială
Str. Mârzescu 16 (parter)
Cons. 9—11 şi 3—6

Contra Muştelor
plosniţelor, gândacilor şi a tuturor insectelor recomandăm
INSECTOMOR
un produs englezesc introdus în toate ţările occidentale.
Cereţi bidoane originale la magazinul de văpselărie şi parfumerie
„La Cămila"
Centrala: str. Anast. Panu 47
Filiale: str. I. C. Brătianu 162 şi str. Anast. Panu 27

ORA 3

Naţional-ţărăniştii depun în Cameră un proect pentru apărarea onoarei

Interesante discuţii de astăzi dimineaţă

Bucureşti 8.—In şedinţa de astăzi a Camerei, d. *I. Mihalache* a depus din iniţiativă parlamentară, un proect pentru controlul averilor şi apărarea onoarei.

Expunerea de motive e semnată de numeroşi parlamentari naţional-ţărănişti şi arată că sub guvernul actual ca'omnia, din stradă a fost ridicată la tribuna parlamentară, fără ca vinovaţii să-şi ia sancţiunea.

Apoi d. Mihalache cere majoritarilor să nu mai permită a vorbi în numele lor persoane fără autoritate: fripturişti şi oameni de afaceri.

Cere admiterea urgenţei. Cu voturile opoziţiei, ale unei părţi din majoritate şi ale liberalilor, urgenţa a fost admisă.

D. ministru *Hamangiu* spune că guvernul aprobă proectul în linii generale dar trebue lăsat pentru toamnă când se va veni cu un proect mai complect.

D-nii Mihalache şi Răducanu protestează contra amânării care nu mai are rost odată ce s'a admis urgenţa.

O revizuire a datoriilor şi reparaţiilor

Londra 8.—„Dailly-Express" publică ştirea senzaţională că guvernul american este dispus a cere revizuirea datoriilor de războiu şi a reparaţiilor, dacă moratorul cerut de d. Hoover nu va aduce lumei uşurarea dorită.

*

Din Berlin se anunţă că după vizita cancelarului Brüning. în Italia, d. Mussolini va face o importantă vizită la Berlin şi Londra.

Reducerea dobânzilor la impozite

Bucureşti 8.— La ministerul de finanţe s'a întocmit un proect pentru micşorarea dobânzilor la impozitele întârziate.

E vorba ca dobânzile să fie scăzute dela 15 la 9 la sută. Proectul va trece chiar în actuala sesiune.

Sosirea maiorului Burduloiu

Bucureşti 8. — Eroul aviator, maiorul Burduloiu a sosit astăzi în Capitală, fiind primit în gara de Nord pe prinţul Bibescu venit special cu Aeroplanul din Paris.

Maiorul Burduloiu are părul albit, **chipul înnegrit** şi mâna stângă luxată.

Camarazii l-au primit cu dragoste şi i-au oferit flori

ECOURI

x DOCTORUL H. ZANFT, specialist în boli de piele, sifilis şi venerice şi-a reluat consultaţiile în fiecare zi de la 8—11 a. m. şi de la 2—7 p. m. în stradela Golia 9.

x **Jurnale de Modă** ultimele noutăţi au sosit la Librăria Universala Iaşi, str. Ştefan cel Mare 8.

x In seara zilei de 29 Iunie a. c. (Sf. Petru şi Pavel) a avut loc în cerc intim familiar logodna d-lui Pavel Bădărău secretarul comunei Bivolari şi depozitarul nostru cu d-şoara Tatiana Ciobanu fica d-nei şi d-lui Ştefan Ciobanu primarul com. Costeşti jud. Băl'i.

x Ape de Slănic cu paharul la Florăria „VIOLETA".

Publicaţiune

No. 19568 8 Iulie 1931

Regimentul 13 Infanterie aduce la cunoştinţa generală că în ziua de 23 Iulie crt. ora 9½ va ţine în localul Regimentului, licitaţie publică orală pentru coloniale, săpun, unsori şi diferite materiale pentru întreţinerea localului, material de potcovit şi diferite articole de ferărie, material lemnos şi pentru rechizite de cancelarie.

La licitaţie vor fi admişi numai concurenţii care vor face dovada că au firma înscrisă, potrivit ordinelor în vigoare. Caietul de sarcini, se poate vedea în orele de lucru la Regim. 13 Inf. Serviciul Aprovizionării.

Comand. Reg. 13 Ştefan cel Mare
Lt. Colonel, DEMETRESCU

Dr. Albert Ficler
din Bucureşti
medic balneolog confirmat
Consultă în lunile Iulie şi August în
BĂILE VATRA DORNEI
Str. Regele Ferdinand 24
(lângă Hotelul Traian)

Doctor A. DASCAL
BOLI DE COPII ŞI INTERNE
VENERICE ŞI SIFILIS
Tratament radical al Blenoragiei acute şi cronice; al sifilisului în toate perioadele boalei.
Băi de lumină, Raze Ultraviolete
Consult. 8-10 a. m. şi 2-8 seara
Iaşi, str. Cuza Vodă No. 42
vis-à-vis de Camera de Comerţ

DE INCHIRIAT un apartament compus din antret, trei camere, bucătărie, şi bucătărie de vară, apă şi canal în bucătărie, un subsol, libere de pe acum în strada Vasile Conta No. 15.

MENAJERĂ **serioasă, bună gospodină, caută post la un domn singur. Pleacă şi în provincie. A** se adresa **str. I. C. Brătianu 57.** Intrarea **prin antret. Sunaţi.**

DE VÂNZARE un loc de **800** m.p. **cu pomi, poziţie admirabilă, în str. Săvescu 19. A se adresa** d-lui D. Gh. Petrovanu.

CAUT dadacă serioasă la copil mic. A se adresa la Farmacia Beceanu, Piaţa Halei.

DENTISTUL
FRIEDRICH GRÜNBERG
S'A MUTAT
în str. Ştefan cel Mare 3
lângă Hotel Continental
Consult. 9—1 3—7

DOCTORUL
R. DAMSKER
str. Ghica-Vodă No. 44-46
consultă zilnic
MEDICINA INTERNA
SIFILIS şi
GENITO-URINAR E
între orele 8-11 a. m. şi 3-7 p m
Diathermie şi băi de lumină

DOCTOR
Solo Schreifel
BOLI INTERNE
Boli de piele venero-sifilis
Raze Ultra-violete
Diathermie, Microscopie
Analize de sânge
Consultă zilnic între orele
9—11 şi 3—8[30] seara
str. Anastasie Panu No. 58
vis-a-vis de Palatul Administrativ

Dr. Natalia Schleier
de la clinica din Viena
specializată în **boli de femei şi copii, naşteri,**
Cons.: 8—9 dim. şi 2—6 p. m.
str. Elena Doamna 26
Colţ cu str. Anastaie Panu

DOCTORUL
Ovidiu Cordescu
consultă zilnic între **orele 4—7**
pentru BOLI ŞI OPERAŢIUNI
de
NAS, GAT şi URECHI
în str. Mârzescu 16

LA CERNAUŢI se găseşte zilnic ziarul „Opinia" la chioşcul din piaţa Unirei (halta tramvaiului, precum şi la debitele principale din oraş.

ANUL XXVII No. 7254

3 LEI EXEMPLARUL

VINERI 10 IULIE 1931

ABONAMENTE
Lei 1000 . . . .
„ 500 . . . .
„ 300 . . .

ATELIERELE
IAȘI.—STR

OPINIA

ZIAR POLITIC COTIDIAN

ANUNCIURI
se primesc la toate
AGENȚIILE DE PUBLICITATE
și la
ADMINISTRAȚIA ZIARULUI
Iași. — Strada Lăpușneanu 37

Telefoane: Redacția 391, Administrația 394, Serviciul de noapte 367

Fundațiunea „Regele Ferdinand I"
București
Str. Știrbei Vodă 3
(Adm. Dom. Coroanei)

Fu[...]i și salariile

De la războ[...] așa de bine a fost condus[...] de către guvernele ce s'au succedat la cârmă, încât începând de sub trecuta guvernare național-țărănistă, statul n'a mai putut să achite din vreme salariile funcționarilor. E drept și logic, ca pentru un serviciu prestat real, statul să-și plătească funcționarii în cursul lunei servite efectiv. Ori, ce s'a întâmplat? A trecut luna și funcționarii precum și directorii școlilor și ai instituțiilor au cercat zădarnic la ghișeele Ad-ției Financiare. Răspunsul? Unul și acelaș: *„Mai așteptați. Incă nu ne-au sosit acreditivele"!*

Dar, mă rog, până când să mai așteptăm?! Dar oare omul trăește cu aer? Cine îți umple, de pildă, coșnița, in fiecare dimineață dacă nu scoți din buzunar? Cine te ține în casă, dacă nu plătești chiria? Cine îți primește copiii în școală, dacă n'au cărți, uniformă și taxa plătită?! Dar, dacă ai nenorocul să te și îmbolnăvești?! In care spital ești primit, consultat și — eventul — operat, gratuit?!? Care farmacie iți dă medicamente pe așteptate?!

Dar, să venim la stat. Dânsul — Statul — nu te plătește la vreme, dar plata dărilor și a globalului, de ce o cere la vreme?! De unde să le achite funcționarul? O petiție, de pildă, dacă o prezinți la o autoritate și n'are timbru de *aviație*, ți-o respinge. O telegramă, o recomandată la fel. Dar, dacă funcționarul, are interese urgente să *călătorească cu trenul*, D-ta stat îi dai oare biletul de la ghișeu până n'a achitat întregul cost al biletului? De ce nu-l aștepți până î-i vei plăti salarul?! Și, am putea înmulți întrebările de acest fel.

Funcționarii trebuie să-și sconteze salariile la bănci. Și încă cu stăruinți și rugaminți, oferindu-se să plătească dobânzi.

Un exemplu. O școală scontează ordonanța pe Aprilie la 7 Aprilie la o bancă; la 28 Mai la fel cu ordonanța pe Mai. Ei bine, până la 1 Iulie, profesorii au plătit **8116** lei dobânzi, din care primele 10 zile au fost fără dobândă. Unui profesor cu 5 gradații i s'a mai reținut încă *542* lei dobânzi. Ceia ce înseamnă, ca pe lângă 10 la sută pentru pensie, rețineri de 4.40 la sută, 8.80 la sută, drumuri, curbă, să mai plătești un nou global de 3—4000 lei pe an, pentru ca să-ți poți încasa dreptul d-tale!!

Un asemenea dezastru financiar n'au pomenit funcționarii nici în vremea de pomină a războiului?

Se schimbă guvernele, se fac alegeri noi, avem parlament nou, auzim de făgăgueli că se tot fac *„economii"* bugetare, dar noi funcționarii nu cunoaștem nimic.

Avem toată bunăvoința ca să întrezărim îndreptarea mult așteptată.

Greutatea însă cu care statul își plătește funcționarii, ne arată realitatea crudă. *N. H.*

ÎN MEMORIA UNUI MARE PACIFIST

Precum am anunțat, s'a inaugurat recent, în orașul Mainz pe Rin, un monument în memoria fostului ministru de externe german *Gustav Stresemann*, diplomatul foarte abil care a reușit ani de zile să stabilească raporturi prietenești între statele Europei, evitând primejdia războiului.

Clișeul reprezintă solemnitatea inaugurării monumentului la Mainz, în momentul când își cetește discursul omagial d. Curtius, actualul ministru de externe al Germaniei.

IDEI ȘI FAPTE

Să intensificăm raporturile comerciale cu Polonia

Din multiplele voiajuri inutile pe care le fac puternicii zilei in străinătate pe spezele contribuabililor se înțelege (a se studia conturile St. Ciceo Pop, Lugoșanu et Co.) desprindem cu oarecare satisfacție, recenta călătorie in Polonia a senatorului guvernamental d. V. Cristi. Destinația: expoziția dela Tarnopol, a Uniunei agricultorilor din Galiția Răsăriteană (pe la noi între timp, se ține lanț expoziții și exhibiții politice, care ne fac de râsul tuturor). Sa remarcăm cu această ocazie, un fapt îmbucurător: cei doi miniștrii de agricultură și industrie, dau oarecum dovada unei serioase preocupări cu rezolvarea arzătoarei chestiuni a desfacerii produselor noastre prime.

De bine de rău, convenția germano-română va înviora exportul nostru de cereale. Se mai pregătește încheierea unei convențiuni similare cu Austria.

Dea numai Dumnezeu ca odată porniți pe o cale bună, excelențele să nu se oprească la jumătate de drum, intensificându-se raporturile noastre economice cu toate țările vecine *(inclusiv reluarea raporturilor economice cu Rusia)*—aceasta, fie chiar cu riscul de a strica buna dispoziție a turilor noștri dela Paris și aiurea.

Să ne întoarcem dar la voiajul d-lui Cristi în Polonia. Polonezii ar achiziționa bucuros dela noi în special din Basarabia) cantități mari de struguri, fructe și vin.

Ei se plâng însă de următoarele lucruri revoltătoare: vinul nostru le sosește amestecat cu apă (!); strugurii le vin striviți, iar fructele complect alterate!

Ce-am pierdut noi în cursul anilor din urmă grație acestor fapte (mai sunt și altele, ca taxele de export), e lesne de calculat dacă ținem seamă de amănuntul că in Polonia o sticlă de vin prost costă 5 zloți (100 lei)—preț cu care se poate cumpăra un deca de vin natural românesc!

Să sperăm debi că se va munci serios macar în această direcție, spre a se înlătura toate neajunsurile.

Doar să notăm în treacăt un lucru nostim: polonezii pot cumpăra vinul nostru numai oferindu-ne în schimb porcii lor de rasă; căci sora noastră mai mare a avut de mai mult grija să încheie o convenție cu Polonia, Franța fiind tratată ca „țara cea mai favorizată".

Comentariile sunt de prisos.

Insă fie chiar cu riscul de a învada țara cu porci de rasă, — să se încheie convenții comerciale, să se activeze febril, spre a mai scoate acest popor din greul impas în care se află.

I. L. BASARABEANU

ANTICIPĂRI LITERARE

Un roman al fetelor de astăzi

Noua operă la care lucrează scriitorul Ionel Teodoreanu

Intr'o odăiță retrasă în fundul grădinei d-lui profesor Ibrăileanu, răsfățatul nostru romancier, d. *Ionel Teodoreanu*, lucrează la noul său roman, care este aproape terminat.

Iată ce ne spune d. Teodoreanu, despre ultima d-sale operă, care va apare la începutul lui Octombrie.

— „E un roman prin care caut să definesc aspecte lăuntrice ale desagregării morale ale vremurilor de astăzi.

„Romanul începe cu un scandal într'o școală de fete. Pe fetele acestea le arunc apoi în viață și le las să trăiască.

„Romanul n'are deloc psihologie discursivă și statică, ci e alcătuit dintr'o desfășurare vertiginoasă de *fapte*.

Cred că se poate plasa sub formula criticului german Ziegmund Bing care, vorbind despre „Afacerea Mauricius", (cunoscutul roman al lui Wasserman), spune că e un roman al punctelor de întrebare ale epocei.

„Cred că și romanul meu e un roman al punctelor de întrebare ale vieții noastre moderne.

„Am început să-l lucrez la 18 Iunie, și la 1 August cred că va fi terminat.

D. Ionel Teodoreanu

„E cel mai formidabil flux de creație pe care l-am simțit vre'odată în cariera mea de scriitor".

*

După cum se vede, noul roman al d-lui Ionel Teodoreanu (care va cuprinde două volume), atinge recordul rapidității cu care a fost scris și va forma o pasionantă lectură. *C. Vlad*

DIN TOATA LUMEA

Studii puericulturei în școli— Am relatat ieri că la Senatul american s'a depus un proect de lege pentru înființarea unei catedre de viață casnică și gospodărie în Universitățile din St. Unite.

Iată că ziarele din Anglia anunță că ministetul învățământului pregătește un proect de lege, prin care se va introduce în toate liceiele de fete din Marea Britanie studiul puericulturei. In ultimele două clase ale liceului se vor preda lecțiuni în ce privește raporturile dintre mamă și copii și felul cum trebuesc îngrijiți și crescuți copiii.

Odată cu acest obiect, se vor mai introduce in toate clasele liceelor de băieți și fete, cursuri speciale de educație.

Iată două obiecte foarte utile.

*

Banditismele și turismul — Acum doi ani au fost capturați ultimii membri ai vestitei bande de briganzi italieni care se numea „Mafia".

Faptul acesta în loc să satisfacă societățile de automobile, care fac cursa între Palerma-Siracusa și Catana, tocmai le-a nemulțumit foarte mult.

Motivul este că atunci când Sicilia era bântuită de tâlhari, numeroși americani și englezi excentrici se aventurau pe acolo, ca să dea ochi cu vreunul din vestiții bandiți. Acuma însă dispărând-briganzii, a scăzut considerabil și numărul vizitatorilor străini.

Iată însă că zilele acestea s'au produs în Sicilia noui atacuri ale unei alte bande care-și zicea tot „Mafia". Reportagiile gazetelor au atras atenția publicului, iar numărul vizitatorilor a început să sporească. Poliția italiană însă a prins repede pe noii briganzi. Și cu acest prilej s'a putut afla un lucru nostim.

Cei arestați au declarat că fuseseră angajați de societățile de automobile din Sicilia, ca să comită atacuri, pentru ca în modul acesta să atragă călători dornici de senzații tari.

*

Valea blestemată —In insula Noua Guinee există o vale care cuprinde straturi foarte bogate în diamante. Nimeni însă n'a reușit să exploateze această bogăție.

Oamenii care s'au aventurat până în fundul văii, au murit brusc. Localnicii superstițioși afirmă că văgăuna ar fi blestemată și că imensele bogății sunt păzite de diavoli.

Zilele acestea, o societate a luat în explorare straturile de diamante. Au fost lansați în jos, cu frânghii, cinci lucrători prevăzuți cu măști contra gazelor. Ei au cules câteva pietre foarte mari și frumoase; dar la un moment dat au căzut morți.

Se crede că în vale se află un gaz atât de puternic încât pătrunde și prin măști.

Câțiva specialiști au sosit la fața locui pentru a studia compoziția gazului ucigător.

*

Hipnotismul în justiție. — Hipnotizmul începe să capete întrebuințare practică, în justiție. Iată un fapt interesant.

La Insterburg (Germania) a fost găsit pe stradă cadavrul comerciantului Iosif Tischler.

In legătură cu această crimă, poliția a arestat trei amante de ale comerciantului, întrucât era bănuială că ar fi vorba de o crimă din răzbunare. Toate trei femeile tăgăduiau însă orce amestec.

Spre a lumina afacerea, judecătorul de instrucție a chemat un priceput hipnotizator, dr. Blumen. Acesta a hipnotizat pe rând inculpatele. Una din ele, d-na Günther Jeffers, a povestit sub stare de hipnoză, cum și-a ucis amantul din gelozie. Când a fost readusă în simțuri și pusă în fața faptelor, ea a sfârșit prin a-și recunoaște vina.

Artiștii dramatici

sunt numai decât oameni ușurateci?

Părerea unui tribunal din Franța

Tribunalul din Toulon (Franța) a judecat cererea de divorț intentată de un actor contra soției sale. Cererea fiind suficient motivată, tribunalul a admis-o și a pronunțat divorsul în favoarea soțului.

Dar mai era în cauză un copil, și aici s'a produs o încurcătură neașteptată. Soțul ceruse să i se încredințeze lui copilul. Tribunalul însă a refuzat, pe motiv că tatăl-actor va duce copilul:

„într'un mediu dezordonat sau cel puțin foarte ușuratec, mediu de oameni de teatru unde copilul nu va putea găsi decât exemple nefaste".

Această motivare a supărat, nu numai pe tată, dar pe toți actorii francezi care nu admit că artiștii dramatici ar fi numai decât oameni ușurateci și nedemni de a-și crește onest copiii. In consecință, „Uniunea artiștilor" a trimis un protest la ministerul justiției, cerând să se deschidă o anchetă.

Actualități politice

Democratismul în opoziție

In timp ce d. Aurel Vlad—exprimând sentimentele reacționare ale...democraților din Ardeal—cere ca partidul național-țărănesc să se orienteze mai spre dreapta, ramura țărănistă face un salt ultra-democratic, pregătind să-și înscrie în program: ștergerea datoriilor agricole și lichidarea lor de către stat.

Ajunși în opoziție, național-țărăniștii devin iarăși democrați și se prăpădesc de dragoste pentru populația rurală (care formează cel mai mare contingent al corpului electoral).

Chestia este: îi va mai crede cineva?

Când d. Maniu a venit la putere acum trei ani, situația agricultorilor era aproape tot așa de disperată ca astăzi. Se văzuse de atunci că plugarii sunt inglodați în datorii și că nu vor mai putea face față angajamentelor.

Rolul principal al guvernului care-și zicea și „țărănesc" era să sprijine agricultura și să ajute pe plugari. Dar în doi ani și jumătate de guvernare, când puteau înfăptui, n'au pus problema ștergerei datoriilor agricole.

Nici macar n'au organizat un credit lesnicios și ieftin pentru agricultori.

Acum când guvernul Iorga anunță un început de credit agricol,...se reped național-țărăniștii cu promisiuni extra-democratice: anularea datoriilor țărănești!

Democratism de opoziție, pentru refacerea popularității. Dar nu-i mai poate crede nimeni.

X

Sanatorii în aer liber

pentru copii rachitici și debili

In toată Anglia s'au deschis de curând sanatorii în aer liber, unde-și petrec vara copiii rachitici, debii și anemici. Toată ziua copiii stau în grădină, având la dispoziții tot felul de distracții.

Ei umblă complect goi, sub arșița soarelui, fiind mereu supravegheați de medici și infirmieri.

Noaptea, micuții dorm în corturi special amenajate.

Pentru felul cum sunt aranjate aceste sanatorii; pentru îngrijirea pe care copilașii bolnavi o capătă; precum și pentru distracțiile care le măresc bucuria—instituțiile acestea au fost denumite „Raiul copiilor".

Perfecționarea pianului

O invenție americană

Un cunoscut pianist constructor de piane, Iohn Hays Hammond din San Francisco, a făcut o invenție care va ridica din nou pianul la culmi uriașe în domeniul muzicei.

El a inventat un sistem de clape care produc un tremolo special și indulcesc într'un chip extraordinar sunetele (mai mult decât la orgă).

O fabrică americană a cumpărat invenția și va lansa curând noul sistem de clavire.

O grevă a femeilor

pentru libertatea fumatului

La primăria din Chicago s'a produs de curând o grevă foarte originală.

Primarul orașului a dat o ordonanță prin care nu permitea de cât bărbaților fumatul în orele de birou. El motiva această ordonanță prin faptul că bărbații fumând nu dau prea mare importanță țigărei, in timp ce femeile savurează țigara și se distrează urmărind rotogoalele de fum. La femei, susținea primarul, fumatul e numai o modă.

Față de această hotărâre, fetele funcționare au declarat grevă, iar primarul a fost nevoit în cele din urmă să permită și funcționarelor fumatul în timpul serviciului.

Discuții și păreri

PREOȚII, POLITICA ȘI AGRICULTURA

(Replică)

de AUREL TĂLĂȘESCU
Inginer Agronom

S. S. Preotul C. Bârsan se complace să combată cele afirmate de mine în „Opinia" din 13 Iunie a. c.

Imi pare rău ca S. Sa nu a vrut să înțeleagă cele scrise de subsemnatul.

Intâi, eu nu am susținut că agronomii trebuie să facă politică în detrimentul preoților. Blamez politica, care s'a infiltrat la Camerele de Agricultură și din a cărei cauză aceste instituțiuni nu pot prospera.

Un agronom nu poate fi numit sau desemnat Protopopul unui județ. Președintele Camerei de Agricultură nu trebue să fie un preot, ci un agronom sau un agricultor cu vază și experiență.

Citește te rog părinte „Opinia" din 13 și vei vedea scris textual: „Luni 1 Iunie, de Sta Treime, zi de alegeri, multe biserici erau aproape goale, preoții fiind ocupați... cu Sta Politică". Deci eu nu am spus că bisericile erau închise și iartă-mă dacă nu voiesc a preciza la ce biserici nu am observat preoții la datorie.

Dvs. Preoții sunteți atât de ahtiați de politică și de foloasele ei, că prin însuși articolul ce publicați ca răspuns, nu faceți alt ceva de cât să revendicați, sus și tare, dreptul de a face această politică de care s'ar dispensa țara cu dragă inimă.

Sunt convins, părinte, că nu atât iubirea către acest popor, prea îndrăgit politicește, vă atrage spre exercitarea drepturilor civice și vă face să vă eșiți din fire când cineva încearcă să vă modereze,... cât speranța de a fructifica foloasele ce veți trage personal.

Propunerea pe care o face Sfinția ta ca să ne dăm mâna spre a conlucra la îndreptarea răului, eu găsesc cu cale să o refuz, căci propunerea nu este sinceră, ea fiind făcută pe târâmul politic.

Agronomii și Preoții să-și vază de datorie, aceasta fiind sigura conlucrare cu folos.

Vedeți-vă de preoție și de luminarea poporului; învățați pe săteni să fie cu frica lui Dumnezeu; să fie mai cinstiți și muncitori; să nu mintă.

De la un preot care face politică, nu se pot învăța totdeauna adevăruri, căci în propaganda politică aproape nimeni nu a fost sincer până în prezent.

Politica să o facă cei ce au timp și mijloace; în nici un caz nici noi nici Dvs.

(Continuarea în pagina II-a)

Bon No. 47
de participare la marile
Premii gratuite
oferite de Societatea
„Asigurarea Românească și Țărănească"
50.000 lei numerar
Detașați seria compleetă

La 1 Iulie a apărut vol. II din

„Colecţia celor 15 lei"

intitulat:

„ Jurământul "

de celebra scriitoare engleză Baroneasa Orczy, într'o minunată traducere datorită D-lui Victor Eftimiu.

„Jurământul" e romanul unei dragoste ce se mistue în sângeroasele zile ale revoluţiei franceze, e povestea unei iubiri zbuciumată de cosmarul ghilotinei.

Volumul II al „Colecţiei celor 15 lei" mai cuprinde, ca supliment, ultimul roman al scânteetorului romancier englez **John Galsworthy**, intitulat: **„...Şi cei de pe urmă, vor fi cei dintâi"...**

Reţineţi de pe acum, la toate librăriile, la toţi depozitarii de ziare sau direct la editura Ig. Hertz, volumul II din „Colecţia celor 15 lei" — „JURĂMÂNTUL" de Baroneasa Orczy.

Semnul de recunoaştere al tabletelor veritabile de Aspirin?

Numai crucea BAYER! Ea se găseşte pe fiecare tabletă şi ambalaj în parte.
Când cumpăraţi tablete de Aspirin, luaţi întotdeauna seama la această marcă de garanţie, care vă fereşte de imitaţiuni inferioare, de multe ori vătămătoare.

Biroul de arhitectură şi construcţii

Ing. Lascar Goldenberg şi Hugo Nacht

Iaşi, str. Lăpuşneanu No. 40

Proectează şi execută în antrepriză şi regie: Vile, case de raport, transformări, lucrări în beton armat.

Proect şi deviz gratuit

PUBLICAŢIUNE

Comitetul şcolar al liceului Naţional din Iaşi aduce la cunoştinţa celor interesaţi că va ţine licitaţie publică în ziua de 21 Iulie a. c. ora 10 a.m. în cancelaria liceului pentru darea în antrepriză a construcţiei unei aripi la căminul acestui liceu.

Devizul, caetul de sarcini şi ori ce alte informaţiuni se pot obţine la secretariat în fiecare zi de lucru între orele 8—10 a. m.

Comitetul

DOCTOR

MARGARETA CORDESCU

medic secundar a maternităţii

Cons zilnic între orele 1-4 şi 7-8

pentru boli de femei. Naşteri

In str. Mârzescu 16

Nu plecaţi la munte sau la mare până nu v'aţi abonat la ziarul „Opinia". Abonamentul lunar lei 100

REPREZENTANT GENERAL ŞI DEPOZITAR

L. E. COCKHILL & Co.

STRADA GARAIŢEI 15, Etaj 1

BUCUREŞTI 1

Reprezentant pentru Moldova: H. RABINOVICI Iaşi, str. Ornescu 8

Feriţi-vă de imitaţiuni. Cereţi numai bidoane originale

LUCRARILE PARLAMENTULUI

8 Iulie

CAMERA. — La discuţia generală a proectului pentru rectificarea bugetului, d. *C. Argetoianu* a arătat că e foarte mulţumit că în chestiunea financiară a ţării a izbutit să realizeze o perfectă înţelegere între toate partidele politice.

D-nii *Oct. Goga şi pr. Man* au cerut îmbunătăţirea salariilor preoţilor.

Camera a votat apoi următoarele proecte de legi pentru rectificarea bugetului general; de ratificare a bugetelor ministerelor de finanţe, industrie şi comerţ, agricultură şi domenii, muncă şi externe; pentru modificare art. 11 din legea contribuţiilor în sensul că se acordă prime perceptorilor care încasează mai bine impozitele; pentru creiarea unui subsecretariat al bugetului la ministerul de finanţe; pentru acordarea unei pensii viagere de 10,000 lei, văduvei aviatorului Beller.

*

LA SENAT s'au votat proectele pentru reorganizarea ministerului instrucţiunei şi pentru recunoaşterea ca persoană morală şi juridică a politehnicelor din Bucureşti şi Temişoara.

ATENŢIUNE !

Având un bun mediu spiritual, până *15 Iulie* c., fac şedinţe cu mediu pentru orice fel de descoperiri, urmăriri ca: crime, furturi, urmărirea persoanelor din alte ţări şi orice fel de secrete, într'un mod cu totul nou. Persoanele interesate pentru cercetări ştiinţifice, ziarişti, autorităţi etc., sunt invitate la şedinţele publice libere, între 5—6 după masă şi vor rămânea impresionaţi.

Criminalii sergentului din Tataraşi i-am descoperit; cei interesaţi să pofteasca. Spiritist Săvescu str. Curelari No. 11 prin Sărărie (Comisia 3-a).

SOLO CLECNER

AVOCAT

str. Lăpuşneanu No. 25

Publicaţiune

Comitetul şcolar al liceului Naţional din Iaşi aduce la cunoştinţa celor interesaţi că primeşte oferte la cancelaria liceului până în ziua de 21 Iulie a. c. ora 9 a. m. când se vor deschide în faţa asistenţilor.

Lucrările pentru care se cer oferte sunt: Tinichigerie, fierărie, montări şi refaceri de sobe de teracotă, vărueli, tâmplărie, repararea ţiglei dela cămin şi diverse zidării. Confecţionarea unui cărucior pentru alimente.

Informaţii se pot obţine în ori ce zi de lucru la cancelaria liceului între orele 8—10 a. m.

Comitetul

VINURI

T. şi D. Bădăreu

TARIF

(Litrul în sticlă înfundată)

Alb	1930	14 lei
Alb Sup.	1930	18 „
Negru vârtos	1930	16 „
Riesling	1927	32 „
Grasă de Cotnari	1927	45 „
Bordeaux	1927	50 „
Riesling	1922	100 „
Cotnari	1922	130 „

NUMAI la Băcănia Pincu Kahane Str. Cuza-Vodă (vis-a-vis de Librăria Socec)

Activitatea feministă

Activitatea pentru emanciparea civilă şi politică a femeei, de sub conducerea d-nei Elena C. Meissner, a continuat activitatea culturală în periferie. D-na Meissner a ţinut lecţiuni la mai multe şcoli primare de băeţi, vorbindu-le despre protecţia animalelor.

Cu deosebire a atras atenţia micilor auditori, că şi animalul simte durerea întocmai ca şi omul şi că de câte ori vreunul ar avea tentaţia de a chinui un animal, să se substitue acestuia.

Toate acestea au fost expuse intuitiv, cu ajutorul tablourilor. Aceste tablouri le va dărui D-na Meissner şcolilor respective.

Rubrica sportului

Ciclismul la Iaşi

Şi anul acesta, dezvoltarea sportului ieşan în ce priveşte *ciclismul* se datoreşte clubului sportiv „Marmon Lică Hausner" care prin conducerea unui mănunchi de sportmeni ieşeni ca Leon şi Samy Schwartz, Florescu Mircea, Gh. Hapciuc ş. a., fac ca din an în an să progreseze acest sport.

Dela începutul sezonului, în fie care Duminică au loc în pista parcului sportiv „Regele Ferdinand" diferite curse de fond şi demifond, servind ca antrenament.

Pentru Duminică 12 Iulie s'a organizat prima cursă ciclistă la şosea, care va avea loc pe distanţa Iaşi—Tg. Frumos şi retur.

Primilor patru sosiţi li se vor da următoarele premii:

1) o pereche bidoane cu suport; 3 metri zefir pentru o cămaşă; şi o pereche de chiloţi.

2) o cameră; o pereche ochelari şi un racord.

3) o pereche mâniere de cauciuc; un pachet de 12 tuburi cu soluţie şi un racord.

4) un bust al Marelui Voevod Mihai.

Aceste premii au fost donate de firmele: Leonida, Doina şi Cartea Românească, pentru care conducătorii clubului aduc viile lor mulţumiri.

Plecarea concurenţilor, se va da din Piaţa-Unirei, la ora 7 dimineaţă.

Inscrierile se primesc la: Cartea Românească şi la domnii: S. Schwartz şi Florescu M.

Taxa de înscriere: 40 lei.

C. Octav

FUNCŢIONARII COMERCIALI

CONTINUĂ LUPTA

pentru aplicarea orarului legal

Aseară a avut loc la sediul Uniunei funcţionarilor particulari din str. Stroescu 8, o întrunire de protestare împotriva neaplicării legei repauzului la magazine.

Dl. Aurel Barbier deschide întrunirea şi critică cu vehemenţă atitudinea autorităţilor locale.

Dl. Leon Herşcovici protestează deasemenea împotriva autorităţilor care caută să intimideze pe conducătorii organizaţiei; dar funcţionarii nu vor da înapoi şi strânşi uniţi în jurul organizaţiei vor duce o luptă dârză pentru a-şi impune drepturile lor.

D. Kiva Zilberman face apel la funcţionarii de toate categoriile de a se solidariza în jurul organizaţiei.

Anunţă pentru Duminică 12 Iulie, ţinerea unei noui instruiri la sediul organizaţiei.

In acelaş sens, mai vorbesc d-nii Solomon, Georgescu, Galler etc.

La sfârşit se dă citire unei moţiuni, care va fi înaintată Ministerului Muncei şi Centralei din Bucureşti.

Amenajarea unui Strand la băile Slănic-Moldova

Basin de înot, plajă, lac de canotaj, etc.

La Epitropia Sft. Spiridon se întocmeşte un interesant proect, care urmează să fie realizat în cursul acestei veri.

E vorba de amenajarea unui mare Strand la băile Slănic-Moldova.

Strandul ar urma să fie instalat chiar în centrul Slănicului pentru a scuti pe vizitatori de a parcurge distanţe mari.

Lucrările vor începe cu construirea unui mare basin de înot care să aibă o suprafaţă de 1000 m. patraţi, înconjurat de o plaja respectabilă făcută din nisip fin de mare.

Concomitent cu aceste lucrări, se vor începe şi săpăturile pentru un lac de canotaj care va avea aceiaşi suprafaţă ca a lacului dela Ştrandul Iaşului, adică 18.000 m. patraţi.

*

In acest scop, epitropii au intervenit pe lângă d. ministru Cantacuzino, care a promis tot concursul.

Realizarea acestui frumos proect, ar necesita o sumă de câteva miloane, din care o parte însemnată o va pune probabil la dispoziţie ministerul sănătăţii.

*

D. avocat Manoliu, directorul Epitropiei, care pleacă zilele acestea la Slănic, se va interesa de locul care a fost ales pentru amenajarea Strandului, şi pentru a vedea dacă corespunde cerinţelor.

*

Basinul de înot, plaja, lacul de canotaj, etc., pe lângă că vor da un aspect de un pitoresc deosebit Slănicului, mai oferă vizitatorilor prilejul ca pe lângă cura de munte, să poată face şi cura de... „mare".

Şi în atari condiţiuni, desigur că băile Slănic vor putea concura cu oricare staţiune balneară de prim rang din ţara noastră; iar numărul vizitatorilor ar spori simţitor în fiecare an.

C. VL.

Justiţia a reintegrat

pe guvernatorul Băncii Naţionale

Curtea de Apel din Bucureşti s'a pronunţat ieri în procesul referitor la revocarea d-lui D. Burileanu din postul de guvernator al băncii Naţionale. Curteu a anulat decretele regale de revocare a d-lui Burileanu, şi de numire ca guvernator a d-lui C. Angelescu. Deasemenea a acordat d-lui Burileanu daune câte 5 360 lei pe zi dela data revocării, 500.000 lei daune morale şi 80.000 lei cheltueli de judecată.

Chestia se va mai dezbate în recurs la Casaţie.

Inserţii [1])

Ancheta dela primăria Tg. Neamţ

Prrmarul din Tg.-Neamţ, d-l N. Dusescu, nu înţelege că cetăţenii nu-l mai doresc în fruntea intereselor comunei.

Făcându-se de curând o anchetă la cererea cetăţenilor, a fost delegat cu facerea anchetei un domn inspector general administrativ Nicolau.

Domnia sa a ştiut cum să ia contact cu primarul, având în vedere faptul că domn prmar a trecut de curând la iorghişti.

Toate neregulile i-au fost prezentate domnului inspector într'un formular, de către o delegaţie de cetăţeni. Faptele, destul de grave, fiind dovedite, dl. inspector n'a avut altceva de spus decât „că-s găinării", care s'au făcut şi se vor mai face.

Cu această ocazie s'a iscat un incident între delegaţie şi consiliul comunal în frunte cu domnul Dusescu („găinar") după calificativul dat de domn inspector. A fost pălmuit ajutorul de primar (urmează proces).

Foarte frumos D-le inspector. Mi se pare, e drept, trăim în ţara găinăriilor. Dar azi un ou (de la găină) mâne un bou. De aceia merge ţara aşa bine.

Dorim o nouă anchetă, şi cât mai grabnică.

Gheorghiţă I. Demostene.

1) *N. R.* — Redacţia nu răspunde de conţinut.

x *O grea problemă rezolvată*. Oricine poate avea faţa curată, limpede, catifelată. Coşuri, pete, pistrui dispar cu uşurinţă, întrebuinţând **Crema de lăcrămioare**.

INFORMAŢIUNI

x *D. ministru Vâlcovici depune astăzi în Cameră proectul de lege prin care — începând dela 1 Octombre — se introduce din nou vechea oră a Europei orientale.*

x In şedinţa de astăzi a Camerei se vor dezvolta interpelările în chestia comenzei de 100 locomotive din Germania, — comandă făcută sub guvernul precedent.

x Cine a pierdut o insignă a Uniunei Ofiţerilor de rezervă sub No. 3432, şi-o poate ridica de la dl. Leon Adler la Libr. „Cultura Românească" str. Ştefan cel Mare.

x D-na Bacalbaşa inspectoare în Corpul didactic din Bucureşti, vizitând ferma şi orfelinatul din Popricani Iaşi, proprietatea epitropiei Sft. Spiridon, a rămas foarte impresionată de felul cum e administrată şi îngrijită această instituţie.

D-na Bacalbaşa a felicitat pe d. Th. Popescu directorul orfelinatului.

x Curtea de Apel S. I, a respins apelul făcut de întreprinderile Filderman din Bacău împotriva impunerii instituţiei la 4 miloane şi jum. venit impozabil.

x In com. Mironeasa, din judeţul nostru, a fost arestată femeia Catinca Savolnicu, fiind bănuită că şi-ar fi dat foc casei, pentru a se răzbuna pe bărbatul ei care vrea să divorţeze.

x Mai mulţi cetăţeni din împrejurimile străzei Zugravilor şi Trecătoarei Vămei, ne roagă să atragem atenţiunea d-lui Primar al Municipiului, că acolo există un fundac Bacinski unde se află un canal necurăţit de vreo 6 ani.

Acest canal este vătămător sănătăţii publice.

x Au fost arestaţi în comuna Lungani—Iaşi, doi indivizi, anume Gh. şi Vasile Olaru, care au încercat să jefuiască casa locuitorului Pascaru Ilie din acea comună.

x In seara zilei de 8 Aprilie a. c. s'au găsit în dreptul fabricei „Texti a" mai multe manifeste comuniste. Autorităţile poliţieneşti făcând percheziţii, au găsit la lucrătorul cismar Hulubei din str. Brânduşa 17, un şapirograf cu toate accesoriile.

Lucrătorul a fost imediat arestat şi depus la Galata.

Tribunalul secţia I a achitat ieri pe lucrător.

Preoţii, politica şi agricultura

(Continuarea din pagina I-a

Haina preoţească, prin politică se compromite, căci preotul în luptele de interese meschine de partid îşi pierde prestigiul şi demnitatea de care atât de multă nevoie are astăzi, petru salvarea credinţei şi religiei.

Nu uitaţi părinte că numai Nistrul ne desparte de păgânism şi că această graniţă nu poate fi apărată numai cu baionete; trebue ca în dosul lor să fie şi suflet şi credinţă; or această credinţă, dacă mai continuaţi pe calea politicianismului, va fi pusă la îndoială de cei mulţi, de cei ce mai au nădejde în Dumnezeu.

Dacă la 31 Mai a fost arestat un preot preşedinte al Camerei Agricole Dâmboviţa şi ştirea vi se pare prea veche, apoi să vă dau una mai nouă; „Dimineaţa" din 6 Iulie a. c. pag. 9 ştiri din Craiova, se arată că Preotul Gr. Mihalache preşedintele Comitetului Şcolar al Jud. Dolj, a fost arestat pentru nereguli băneşti, iar Camera de punere sub acuzare a respins apelul. Or, la această demnitate preotul în chestie nu a ajuns de cât prin politică. Gândiţi-vă la efectul covârşitor de dezastros ce insemnează în acel judeţ arestarea unei feţe bisericeşti.

Şi acuma, întru cât vă arătaţi că Dvs. sunteţi mai buni agricultori de cât însăşi agronomii, vă rog să-mi indicaţi unde agronomul, având un lot, nu şi-l cultivă personal (precizez: acolo unde dânsul se găseşte în aceiaşi comună cu lotul său).

Să nu uitaţi un lucru părinte, şi e bine ca opinia publică să o ştie, că nu a fost un slujbaş cu o soartă mai vitregă de cât agronomul, mutat de colo-colo din cauza intrigilor politice, pentru că nu a vrut sau nu a putut să satisfacă pofte imposibile de săturat. Agronomul impropietărit în Caliacra, se pomenea mutat cu serviciul la Hotin.

Cât despre loturile demonstrative, dacă nu le cultivă agronomii, este că alţii s'au îndesat şi le-au obţinut pe căi laturalnice şi ilegale. O verificare a celor ce le deţin în mod abuziv, ar face poate să roşească multe feţe...

Alţii au păcătuit, şi noi tragem ponoasele!.

Agronomii au fost, sunt şi vor fi la datorie; ţara întreagă tot de la agricultură aşteaptă salvarea.

Uitaţi părinte că sunteţi inamovibil, şi că lesne e să faci agricultură cu claca bieţilor plugari; în felul acesta vă este lesne să rezistaţi crizei prin care trecem. Ce vă coastă pe Dvs. mâna de lucru?

Şi acuma, ca încheiere, două cuvinte:

Şi noi ceilanţi muritori de rind, suntem supuşi greşelilor şi ispitelor diavoleşti; însă făptuite de noi, nu iau proporţia unor sacrilegiuri, ca atunci când sunt săvârşite de reprezentanţii lui Cristos.

A. Tălăşescu
inginer agronom

Ştiri poliţieneşti

Indrăzneaţă încercare de spargere

la librăria „Hachette" din str. Lăpuşneanu

O spargere îndrăzneaţă s'a încercat în cursul nopţii, în plin centrul oraşului.

Trei hoţi au pătruns în curtea hotelului Traian şi acolo, cu ajutorul unui burghiu, au spart o uşă din dosul librăriei „Hachette" din str. Lăpuşneanu.

In clipa însă când să pătrundă în magazin, ei au fost zăriţi de un pasager dela hotelul „Palace". Acesta dând alarma, hoţii au dispărut, lăsând un urma lor burghiul.

D. comisar Bobeica a început imediat cercetări.

Un act disperat

Locuitorul Iosub David din str. Descălicătoarei No. 1 suferea de o boală incurabilă.

Neputând suporta chinurile, a luat ieri o piatră şi şi-a spart capul. In stare destul de gravă, nefericitul a fost transportat la spitalul Israelit.

Incendii

Din cauze necunoscute, s'a aprins ieri după amează paravanul locuinţei d-nei Sofia Vinter din str. Sf. Andrei No. 34.

Focul a fost stins de localnici.

— Câte un coş s'a aprins la locuinţele d-lor Ilie Coşarcă din str. An. Panu şi Herş Rozenberg din str. Ghica Vodă 61.

Arestări

Au fost duşi la poliţie: Haim Iţicovici din Bul. Brăteanu No. 5, pentrucă încredinţându-i-se un coş cu covrigi şi 800 lei de către Samoil Samson din str. Arapu No. 80, a dispărut; Gh. D. Cacia şi Panait Oţelianu din Căneşti-Vaslui, pentrucă au încercat să vândă o bijuterie de valoare a cărei proprietate n'o puteau broba; Câţu Victor din str. Scăricică 9; pentrucă a ultragiat un gardian public.

Diverse

— Ieri după amează a fost internat la spitalul Sf. Spiridon locuitorul Ciocan din Cârpiţi-Iaşi care în urma unei certe, a fost împuşcat la picior.

— Patru hoţi au încercat să se introducă astă noapte în locuinţa d-lui Iosub From din str. Păcurari 86 bis. Fiind simţiţi, au dispărut.

Rep.

Un nou sistem de ecleraj

va da aspect plăcut străzilor Iaşului

Intervenţia societăţii „Propăşirea Iaşilor", pe lângă d. Volanschi, directorul general al uzinelor de electricitate, a avut un deplin succes.

Astfel, strada Carol a început a fi luminată mai intens, cu becuri mari, aşezate în mijlocul străzii pe arcuri legate de ambele părţi ale bulevardului. Această lumină dă un aspect feeric.

Se continuă cu noua instalaţiei din dealul Copoului până în dreptul Fundaţiei „Regele Ferdinand", după care se va proceda la introducerea aceluiaş sistem de ecleraj şi în strada Păcurari.

Că va fi frumos, nici nu mai încape vorba.

E poate locul să amintim aici că regretatul nostru amic Gheorghe Lascar, ca primar, a pus în pract că acest sistem de ecleraj în aleea mare de după grădina Copou, ceia ce forma o atracţiune pentru ieşeni.

A venit războiul şi opera lui Gh. Lascar a dispărut.

*

Dar... toate au mai fost. Astfel istoricul Iaşului arată că cel dintâi sistem de lumină în capitala Moldovei a fost exact ca cel ce se reîntroduce acuma.

Prin străzile principale erau întinse frânghii de la o latură la alta şi de mijlocul frânghiei atârna lumina.

Doar o singură deosebire: în locul puternicului bec electric de astăzi, atârna atunci *un opaiţ!*

DAN

Examenele de admitere

în şcoala de mişcare C. F. R. din Iaşi

Examenele de admitere la şcoala de mişcare şi comerţ c.f.r. din Iaşi. vor avea loc în zilele de 20-22 Iulie a. c,

Candidaţii vor trebui să îndeplinească următoarele condiţiuni: 1) să aibă etatea între 18—30 ani; 2) să aibă cel puţin bacalaureatul sau să fie absolvenţi ai unei şcoli superioare; 3) să fie cetăţeni români şi să cunoască bine limba română, în vorbă şi scris; 4) să aibă certificat de bună purtare eliberat de autorităţile comunale sau poliţieneşti.

Cererile de înscriere se vor prezenta direcţiunei şcoalei de mişcare până în ziua de 12 Iulie a. c., însoţite de actele de mai sus.

Candidaţii găsiţi în regulă, vor fi examinaţi de o comisie medicală c. f. r., în ce priveşte sănătatea. Cei găsiţi sănătoşi vor da probele scrise şi oralul asupra următoarelor obiecte: limba română, geografia, istorie, matematici, franceză şi germană.

Cei reuşiţi sunt obligaţi a face o practică anticipată de 2 luni, (lunile August şi Septembrie), în staţiile cele mai apropiate de domiciliul lor, sub conducerea şi supravegherea şefilor de staţii respectivi. Aceasta, pentru ca viitorii ceferişti să se familiarizeze întrucâtva, cu personalul vechi şi a se iniţia asupra principalelor obligaţiuni ceferiste.

Durata cursurilor propriu zisă va fi de 9 luni: dela 10 Octombrie a. c. până la 1 Iulie 1932, când în urma unui nou examen, vor fi numiţi cu titlul definitiv, în posturile respective.

Candidaţii admişi, înainte de a deveni elevi, sunt obligaţi să dea o declaraţie autentificată de judecătoriile de ocol, prin care să se oblige că vor urma regulat şcoala şi că după absolvire vor servi administraţiei c. f. r. cel puţin 5 ani.

Pe tot timpul practicei şi cursurilor elevii primesc o diurnă lunară de 4000 lei.

---

x Avocaţi, Preoţi, Oratori şi toate persoanele ce au nevoe de voce clară înainte de a vorbi sau cânta, să întrebuinţeze **Dragelele cu Menthol Werner.** 22

BANCA MOLDOVA S. A.

execută ordine de plată simple şi telegrafice, emite cecuri şi acreditive asupra tuturor staţiunilor balneare şi climaterice din ţară şi străinătate.

Azi la Cinema GHELTZER în antracte matineu şi seara în carne şi oase apare d-ra WALLY una din cei Patru Draci în ROATA MORŢII număr fenomenal de acrobaţie

ce s'a prezentat la Paris la „Gaumont Palace" cu un succes extraordinar

rulează şi 3 filme SONORE **Doctor Schäfer** specialist în boli de femei cu Ivan Petrovici şi Evelyn Helt

Al 2-lea film:

Acest Porc de Morin (păţania unui provincial) cu Rimsky

şi aventura **Haiducul Vestului** 7 acte cu **Jack Holt**

Menţinem preţurile reduse: Rezervat lei 15, Elevi lei 12, Balcon 7, Invalizi 4.

Sala bine ventilată.—Reprezentaţiile încep fix la ora 2 şi rulează incontinuu.

x *Inspectarea farmaciilor* din localitate, continuă de către comisiunea specială, în frunte cu d dr. Bulău.

Medicul şef al oraşului ne asigură că a găsit farmaciile în cea mai perfectă stare.

x Şedinţa consiliului de higienă al municipiului a fost amânată pentru Luni la ora 5 seara.

x Cercul studenţilor evrei din Iaşi, invită pe D-rele şi D-nii membri, la adunarea generală care are loc azi după amiază la ora 5, în localul cercului, strada Lozonschi.

x „Chino-vinul Dr. Rătianu" cu China, Kola, Coca, Genţiană şi Glicerofosfat de Calciu întăreşte organismul dându-i vigoare. Se recomandă convalescenţilor şi anemicilor.

Depozit: Farmacia Dr. Rătianu str. Cuza Vodă 48.

x La serbarea de la Strand în folosul *Profilaxiei tuberculosei* s'a realizat suma de 29.152 lei, din care scăzându-se cheltuelile în valoarea de 8658 lei, rămâne beneficiu 20.494 lei. Comitetul mulţumeşte tuturor şi în deosebi celor foarte numeroşi cari au dăruit obiecte pentru tombolă.

x *Şezătoare literară sub cerul liber.*— Duminică 12 Iulie va avea loc la Bârnova o şezătoare literară-artistică organizată de „Universitatea Liberă U. E. R. M. Wachtel", „Umanitatea", „Gloria".

Vor conferenţia d-nii Carol Drimer, Dr. Cazac-Averbuch şi S. Kligman. Va urma muzică, lectură, declamaţie.

Plecarea Duminică diminaaţa ora 7,45.

Format 6 x 9 cm.

Aparatul simplu pentru începători, cu care oricine poate fotografia imediat. Imagini precise dela distanţa de 2 metri.

Preţul numai Lei 785.—

NOU !!

Coafor DEMEK S-sor

Strada Lăpuşneanu No. 24

a introdus mijlocul cel mai practic pentru

Vopsirea părului în culori exacte, după natură

Durabilitate garantată — Execuţia în 15 minute

CUM S'A PĂCĂLIT O FATĂ

care a vrut să-şi „vâneze" un soţ

Un caz comic s'a produs în com. Buzdugani, din judeţul nostru. Fata Maria Scobălţeanu, în vârstă de 18 ani, ţinea cu orice chip să se mărite; şi avea preferinţă pentru flăcăul Petru Movilă din aceiaşi comună. Acesta însă, nu răspundea nici pe departe sentimentelor fetei.

Pentru a-l câştiga, Maria a recurs la un truc nu tomai potrivit.

L-a chemat pe flăcău seara la ea acasă şi l-a determinat s'o posede.

A doua zi dimineaţă, fata a depus o reclamaţie la postul de jandarmi, pretinzând că băiatul ar fi violat-o şi cerând ca Petre să fie silit a o lua în căsătorie.

Ambii au fost aduşi la postul de jandarmi.

Petru Movilă a declarat că fata l-a cedat de bună voie, fără nici o obligaţie.

Fata a tăgăduit la început afirmaţiile flăcăului. In urmă însă, a recunoscut adevărul.

Ambii „eroi", au fost puşi în libertate.

Şi astfel, drăcoasa fată a găsit ce-a căutat, ..dar a rămas nemăritată.

Rep.

Astă-seară

Spectacol nou la „Piccadily"

Premiera din astă-seară a grădinei „Piccadily" promite a avea un deosebit răsunet printre ieşeni.

Şi e natural să fie aşa !... Căci noul spectacol, este „copilul" a cinci umorişti locali, fiecare avind o lature aparte în scris.

„*Picadily-Şpriţ !..*", „combinaţia" d-lor: Const. Argeşanu, I. Berg, Frasin-Negreşti, Adrian Pascu şi Alexandru Pogonat, este o înşirare de scene satiro-umoristice, din tot ce firmele suscitate au produs mai acceptabil. Nimic de prisos. Totul calculat, revizuit şi adaptat zilei. un şlagăr veritabil.

Ansamblul dela „Piccadily" serveşte cu multă tragere de inimă noua premieră achitându-se mai mult decât onorabil de rolele încredinţate.

„Piccadily şpriţ !..." promite a porni pe o serie bună..

Rep.

Au fost dovediţi atentatorii dela banca «Speranţa» din Huşi

Unul din criminalii încearcă să se sinucidă

Huşi 9 — La poliţia locală, au fost reţinuţi câteva zile, indivizii Ionescu şi Luca bănuiţi a fi autorii îndrăzneţului atac dela banca „Speranţa".

La început nu erau dovezi suficente că susnumiţii ar fi autorii atacului.

In urma interogatoriilor ce li s'a luat, s'a putut însă stabili că Ionescu şi Luca au săvârşit într'adevăr atacul asupra casierului dela banca „Speranţa".

Cercetările continuând, s'a mai stabilit că aceştia au la activul lor numeroase spargeri comise în Huşi.

Au fost găsite şi corpurile delicte cu care hoţii operau.

*

Astăzi dimineaţă, pe când poliţia făcea o percheziţie la domiciliul lui Ionescu, acesta a încercat să se sinucidă cu un revolver.

Ancheta este în continuare.

Leontin

I N F O R M A Ţ I U N I

x **Bacalaureatul.**—Asează s'a afişat la liceul Naţional lista de candidaţii reuşiţi la bacalaureat, examinaţi în cursul zilei de către comisia 70, al cărei preşedinte este d. prof. Giuglea. Iată numele reuşiţilor:

Apfelbaum Iulius, Bernştein Haim Catz Rubin, Dobreanu Ion, şi Coroi Constantin.

*

La liceul de fete a început astăzi dimineaţa examenul oral.

In cursul dimineţii a fost examinată prima serie de 12 candidate.

x Preoţii din localitate sunt nemulţumiţi de faptul ca administraţia financiară, a achitat la unii preoţi lefurile pe Iulie, pe când majoritatea n'au luat nici pe luna Mai.

Mitropolia va face o intervenţie la d. administrator Florescu.

x **D. Ion Axinte,** prefectul judeţului, a pierdut ieri portmoneul cu acte, între care şi carnetul pe c. f. r. Găsitorul este rugat a-l aduce la prefectură sau la locuinţa d-lui Axinte din str. Lăpuşneanu, în schimbul unei bune recompense.

x Instituţiunea „Talmud-Tora-Mare, din str. Aron Vodă 5, invită pe cotizanţi, donatori şi părinţii elevilor, de a asista la solemnitatea distribuirii premiilor ce va avea loc Duminică 12 Iulie a c. oarele 3 p. m. în localul şcoalei, cu un program bine chibzuit, plăcut şi instructiv.

x Mitropolia locală a fost înştiinţată că până la noi dispoziţiuni, legea cumulului nu se mai aplică, urmând ca acei care ocupă două funcţiuni să primească mai departe salarii din ambele părţi.

x **Universitare.** — D. dr. Ioan Nubert, a fost primit docent pe ziua de 1 Iulie a. c. în specialitatea Anatomia topografică, pe lângă facult. de medicină din Iaşi.

— La 18 şi la 21 Iulie a. c. se va ţine la directoratul Universităţii, licitaţii pentru refacerea învălişului de ţigle la aripa din fund a facult. de medicină şi pentru aprovizionarea cu gazolină şi păcură pentru Universitate.

Comisiunile vor lucra sub preşedenţia d-lor dr. Bălteanu din partea facultăţii de medicină şi dr. Gh. Botez din partea Universităţii.

— Pe timpul absenţei d-lui prorector P. Dragomirescu, plecat în Capitală, afacerile Rectoratului Universităţii, sunt girate de către d. N. I. Tănăsescu.

— In timpul vacanţei şcolare, cancelaria Rectoratului Universităţii va fi deschisă numai Sâmbătă dimineaţă.

x **Şc. normală „V. Lupu".**— Se aduce la cunoştinţa celor interesaţi, că Duminică 12 Iulie a. c. ora 10, va avea loc în cancelaria şcoalei normale „V. Lupu" din Iaşi convocarea extraordinară a adunării generale a comitetului şcolar.

La ordinea zilei: Chestiunea stabilirei taxelor elevilor pentru noul an şcolar, şi a bugetului modificat.

In cazul când adunarea nu va va fi în număr, se va amina pentru Duminecă 19 Iulie a. c. când şedinţa se va ţine cu oricare va fi numărul membrilor prezenţi.

Maşina şcoalei va fi la punctul Vlădescu la ora 9.45.

Spectacolele zilei

Unde mergem astăzi?..

9 Iulie

Teatrul „Piccadily" (fost Select). Piaţa Unirii. — „Revista „*Piccadily*"—*Şpriţ*, combinaţie de C. Argeşanu, I. Berg, Frasin-Negreşti, Adrian Pascu şi Al. Pogonat.

Teatrul Pomul Verde. —*Blumen Könighen* operetă în 3 acte cu Prizament şi Ghizi Heiden.

Cinema Trianon.—„*Iaşi-Cocktail*, cu Max..in el, preparat de Pastorei", — interpretat de *trupa Maximilian.*

„*Femeia îndărătnică*" cu Douglas Fairbanks şi Mary Pickford.

Al doilea film „*Noaptea Nunţii*" cu Alice Cocea.

Cinema Sidoli. — „*Simfonia Albă*" cu Ivan Petrovici. Al doilea film „*Răsfăţatul Parisului*".

Cinema Elysée.— „*Escadrila Morţii*", cu Douglas Fairbanks jr. şi „*Fetiţa pricepută*" cu Coleene Moore.

Cinema Gheltzer. —„*Dr. Schäffer*" cu Evelyn Holt; comedia „*Acest porc de Morin*" şi aventura „*Haiducul Vestului*" cu Jack Holt.

In antract debutează M-lle Vally, echilibristă.

Berăria Luther (Piaţa Unirei) Renumitul Jaz Vermont. Bufet copios cu cele mai delicioase mâncăruri calde şi reci. Supeuri speciale: Bere şi vinuri din pivniţele *Luther*". Seara dancing în ritmul Jazului „Vermont".

Adânc întristaţii: Michel şi Rachelle Klepper, Paula Agatstein, Elise şi Lupu Grünspan, Bernhard şi Gisela Klepper, Rosalie şi Carol Dr. Iweiner, Bertha Klepper (Berlin), Carol şi Amalia Klepper, frate, cumnată, fiice, fii, gineri şi surori, Irma şi Ing. Arthur Klepper cu copilul, Martha, Sophie şi Marcel Grünspann, Lidya şi Ruth Klepper (Berlin), Theodor şi Ionel Iweiner, Nelu, Ficu şi Puiu Klepper, Lily şi Siegmund Bredschneider (Cernăuţi) cu copii, Florica şi Lulu Klepper nepoţi şi nepoate precum şi familiile Sand, Wachtel, Grünspan, Lerner (Brün) anunţă încetarea din viaţă a scumpului lor

Eisick Klepper

în vrâstă de 73 ani

decedat în ziua de 9 crt. Inmormântarea va avea loc mâine Vineri 10 crt. ora 2 p. m. fix. Cortegiul va porni dela locuinţa defunctului, str. Petru Rareş No. 19.

DE INCHIRIAT un apartament compus din antret, trei camere, bucătărie, şi bucătărie de vară, apă şi canal în bucătărie, un subsol, libere de pe acum în strada Vasile Conta No. 15.

MARE SPECIALIST hainar, coupeur de haine bărbăteşti de dame, vastă cunoştinţă şi clientelă în toată ţara—caută asociat cu capital. Adresa: I. Moscovici, C. Negri 67 Iaşi.

MENAJERĂ serioasă, bună, gospodină, caută post la un domn singur. Pleacă şi în provincie. A se adresa str. I. C. Brătianu 57. Intrarea prin antret. Sunaţi.

DE VÂNZARE în condiţiuni avantajoase un imobil compus din şapte camere, hall, 2 antrete, dependinţe, instalaţie de lumină, apă, canal, baie modernă, curte grădină, terasă, pivniţă, situat în centrul oraşului, lângă Cinema Elisabeta, vizibil zilnic orele 12—4. Intermediari admişi. A se adresa la ziar.

Duminică

LA

STRAND

Grandioasă Serbare Veneţiană

Publicaţiune

No. 19568 — 8 Iulie 1931

Regimentul 13 Infanterie aduce la cunoştinţa generală că în ziua de 23 Iulie crt. ora $9^1/_2$ va ţine în localul Regimentului, licitaţie publică orală pentru coloniale, săpun, unsori şi diferite materiale pentru întreţinerea localului, material de potcovit şi diferite articole de ferărie, material lemnos şi pentru rechizite de cancelarie.

La licitaţie vor fi admişi numai concurenţii care vor face dovada că au firma înscrisă, potrivit ordinelor în vigoare. Caietul de sarcini, se poate vedea în orele de lucru la Regim. 13 Inf. Serviciul Aprovizionării.

Comand. Reg. 13 Ştefan cel Mare
Lt. Colonel DEMETRESCU

Piatra dinţilor:

strică mult unei feţe frumoase. Mirosul urât din gură este respingător. Ambele defecte ale frumuseţei sunt cu desăvârşire îndepărtate, deseori întrebuinţând numai o singură dată pasta de dinţi **Chlorodont**, care înviorează gura atât de minunat. Dinţii au după întrebuinţare o strălucire superbă, ca de sidef, chiar şi pe părţile laterale, mai cu seamă dacă pasta este întrebuinţată pe **perla de dinţi Chlorodont.** Aceasta din urmă este executată special, având tăetura perilor cu totul adaptată dinţilor, dând astfel posibilitatea de a înlătura cu desăvârşire resturile de mâncare, cari putrezesc apoi în spaţiile dintre dinţi şi cari sunt cauza mirosului urât din gură! Pasta de dinţi, peria, de dinţi şi apa de gură **Chlorodont**, se pot cumpăra pretutindeni. Veritabile numai în ambalajul original albastru-albverde cu inscripţia „Chlorodont"

ULTIMA ORA

Punerea în aplicare a modificărilor legei de administrațiune locală

Bucureşti 9 — Legea prin care se modifică părţile esenţiale din legea administraţiunei locale a fost votată de ambele Adunări legiuitoare; iar acum se pregăteşte la Ministerul de interne punerea în aplicare a noilor modificări. Lucrările sunt conduse de d. N. Ottescu subsecretar de stat.

Se vor numi 71 directori de prefectură care vor îndeplini atribuţiunele foştilor preşedinţi ai delegaţiilor judeţene.

Se revine la împărţirea administrativă din anul 1925, reînfiinţându-se comuna mare.

In locul directoratelor, iau fiinţă 7 inspectorate administrative. Ele vor avea atribuţiunea să ratifice bugetele comunelor urbane şi rurale. Pentru municipii şi judeţe, aprobarea bugetelor rămâne în competenţa ministerelor.

Se va începe dizolvarea consiliilor municipale, numindu-se comisiuni interimare.

Incordarea între tărăniști și ardeleni

D. Grigore Iunian cere satisfacţie

ameninţând cu demisia din partidul naţional-ţărănesc

Bucureşti 9 — Agitaţia sporeşte în partidul naţional-ţărănesc, din cauza atitudinei d-lui Aurel Vlad care, de data aceasta, a depăşit măsura.

Ţărăniştii sunt profund nemulţumiţi, în cap cu d. Mihalache. Iar d. Grigore Iunian (atacat direct de d. Vlad) cere satisfacţie imediată şi completă. In caz contrar, va demisiona din partid.

*

D. Iunian nu va participa la şedinţa de astăzi a comitetului executiv naţional-ţărănist.

Va aştepta să i se comunice hotărârile luate; şi dacă ele nu vor însemna o satisfacţie deplină, d. Iunian va pleca la Tg. Jiu, va convoca organizaţia de Gorj şi-şi va prezinta demisia din şefia locală. Apoi va demisiona din partid şi din Cameră.

Fuziunea primejduită

D. Ion Mihalache este foarte enervat. Pe culoarele Camerei, d-sa a avut ieri o lungă explicaţie cu d. Mihai Popovici.

D. Mihalache a reproşat pe ton ridicat, că ardelenii lucrează pe faţă la desfacerea fuziunei.

*

Aseară a avut loc şedinţa biroului, cu care prilej d. Iunian a cerut din nou satisfacţie.

Biroul se întruneşte din nou astăzi dimineaţă; şi apoi va urma şedinţa comitetului executiv.

NOUI PROECTE DE LEGI

DEPUSE LA CAMERĂ

Bucureşti 9 — Pe biroul Camerei s'au mai depus următoarele proecte de legi:

Pentru reorganizarea ministerului de instrucţie;

pentru reorganizarea învăţământului secundar;

pentru înfiinţarea unei eparhii armeano-gregoriene;

pentru autorizarea Eforiei Spitalelor civile să contracteze un împrumut de 15 milioane lei:

pentru autorizarea Paridului (regia pescăriilor) să cedeze un teren pentru amenajarea unei baze de hidro-avioane la Constanţa;

pentru reducerea domeniului regal Cocioc cu 25 hectare.

Astăzi se va depune proectul pentru reducerea dobânzilor la impozitele întârziate, de la 15 la 12 procente.

D. ministru Argetoianu a declarat că este liberă Camera să hotărască o micşorare şi mai mare a acestor dobânzi.

Nunta prinţesii Ileana

se oficiază după ritul catolic

Bucureşti 9.—Nunta prinţesei Ileana cu arhiducele Anton de Habsburg, se va oficia după ritul romano-catolic (religia mirelui). Slujba religioasă va fi săvârşită de Monseniorul Cisar, arhiepiscopul catolic din Bucureşti.

O explozie

Bucureşti 9 — In localul Direcţiunei generale c. f. r. intendentul David Popescu a umblat stângaci cu un aparat de stins incendii.

Aparatul a făcut explozie, rănind grav pe Popescu. A mai fost rănit funcţionarul Dionisie Carianopol.

Ambii au fost internaţi în spitalul Filantropia.

VACANŢA

d-lor Averescu şi Goga

Bucureşti 9.— D. mareşal Averescu pleacă săptămâna viitoare la Kissingen, pentru a-şi face cura obişnuită.

D. Octavian Goga îşi va face cura la Karlsbad. Apoi, ambii şefi averescani se vor întâlni la Paris şi vor reveni în ţară în Septembre.

Congresul general al partidului poporului va avea loc la sfârşitul lunii Septembre, sau la începutul lunii Octomare.

Arestările de ofiţeri

făcute la Braşov

Cluj 9 — Căpitanul Giurcăneanu şi sub-locot. Florescu, arestaţi de parchetul militar, au sustras acte dela Cercul de recrutare din Sf. Gheorghe. Ofiţerii tăgăduesc însă că ar fi făcut acte de spionaj.

Autorităţile bănuesc totuşi că ei ar fi avut legături cu maiorul Varzaru, condamnat pentru spionaj. Deaceia, maiorul Varzaru va fi transportat la Braşov pentru a fi confruntat cu cei doi ofiţeri.

Un raid aerian

America—Japonia

New-York 9.—Aviatorii Robins şi Jonet au plecat în raid direct, fără escală, spre Tokio, având a străbate 5100 mile (N. R. circa 9000 km.) concurând la premiul de 25,000 dolari.

Zborul urmează ruta Alaska — Oceanul Pacific—Siberia orientală—Japonia, până la Tokio. In Alaska şi Siberia, nişte aeroplane vor încerca să aprovizioneze cu benzină din zbor, pe îndrăzneţii aviatori.

x **„Crema Miraculoasă"** distruge petele de pe obraz, albeşte şi catifelează pielea, dându-i o fineţă deosebită şi un parfum delicios. Depozit: Farmacia Dr. Rătianu Str. Cuza Vodă 48. Se trimite contra ramburs ori unde se cere.

Mare incendiu şi explozii

în regiunea petroliferă Scorţeni-Runcu

Ploeşti 9.—In regiunea petroliferă Scorţeni, s'a aprins sonda No. 8 a soc. „Inter-omnia petrolifer" dela schela Runcu.

Curând flacările au cuprins şi sondele No. 61 şi 62 ale Soc. Româno-americane.

Scânteile purtate de vânt au căzut pe cazarma lucrătorilor Soc. Unirea, aprinzând-o şi distrugând-o în întregime.

Primejdia mare s'a produs când au luat foc şi au explodat 3 rezervoare de ţiţei al Soc. „Foraţia Românească". Zgomotul exploziei s'a auzit până la Ploeşti (distanţă de 30 km.)

Ţiţeiul aprins curgea spre comuna Scorţeni, primejduind satul. Au fost concentraţi imediat locuitorii, muncitorii, jandarmii şi pichetele de incendiu, pentru săparea de bataluri. Cu mare greutate, torentele de ţiţei au putut fi oprite.

Pagubele sânt de câteva milioane lei.

Siguranţa a descoperit la Roman o organizaţie comunistă

S'au arestat elevi şi eleve de liceu

Siguranţa locală a primit Duminică dimineaţă un denunţ prin care se anunţă că la Roman funcţionează o organizaţie comunistă, cu ramificaţii în ţară.

In urma acestui fapt, d. inspector Măcelaru, şeful siguranţei Moldovei, a delegat pe d. Leahu cu începerea cercetărilor. D-sa a plecat imediat la Roman unde a început cercetări discrete. Tot personalul poliţienesc al oraşului Roman a fost concentrat şi pus în urmărirea mai multor persoane bănuite a fi făcând parte din organizaţia comunistă.

Până Luni dimineaţă, s'au strâns numeroase probe de vinovăţie împotriva multor persoane din oraş.

Luni dimineaţă d. Leahu, pe baza celor descoperite a dispus arestarea celor implicaţi în această afacere.

Printre aceştea sunt elevi ai liceului de băeţi din Roman şi eleve dela liceul de fete Sturza Cantacuzino.

Imediat s'au făcut percheziţii la domiciliul celor arestaţi. Intre alte lucruri compromiţătoare s'au găsit şi unele scrisori din care reiesă că cei arestaţi aveau legături cu diferite persoane din oraşele Moldovei.

Cercetările au continuat până azi dimineaţă când s'au operat noui arestări.

Din câte se anunţă siguranţa a pus mâna pe întregul fir al afacerii. Mai sunt urmărite câteva persoane care vor fi arestate în cursul zilei de azi.

In cazul când şi ultimii implicaţi în această afacere vor fi prinşi, toţi vinovaţii vor fi înaintaţi mâine parchetului de Roman.

S. Maur

Situaţie încordată

între Vatican şi Italia

Roma 9.— Conflictul între Vatican şi guvernul italian a devenit extrem de acut şi nu se întrevede o posibilitate de aplanare.

E foarte probabil să se denunţe concordatul şi toate tratatele-anexe dintre Vatican şi Italia.

INFORMAŢIUNI

x Următorii profesori cu titlu provizoriu dela şcoala de Arte frumoase din Iaşi, au fost numiţi pe ziua de 15 Iunie a. c. profesori cu titlu definitiv: d. I. Mateescu la catedra de sculptură şi modelaj; d. I. Cosmovici la catedra de desen şi pictură şi d. Alex. Naum la catedra de istoria artelor şi estetică.

x Sâmbătă 11 crt. seara, va avea loc o frumoasă serbare în grădina Perjoaia, organizată de studenţii ieşeni.

x Duminecă s'a ţinut, la azilul de bătrâni din str. Sf. Constantin, adunarea generală a cercului „Dr. Lippe". S'a ales comitetul şi s'a dat mandat de preşedinte d-lui Willy Goldstein.

x Se zvonise ieri în localitate, că d. Patriciu, amic intim al d-lui Petrovici, ar accepta a face parte din comisia interimară sub eventuala preşidenţie a d-lui dr. Graţoschi.

D. Patriciu ne asigură că nu primeşte această cinste. Şi dacă s'ar întâmpla să fie numit fără a fi consultat, va demisiona motivat.

x *Crema Khasya* face să dispară ridurile (sbârciturile) feţei. Depozit. Farmacia Pollak str. Ştefan cel Mare.

x D. Nichita Ivanov, din str. Păcurari No. 141, a câştigat 25 000 lei, la tragerea clasei I a loteriei „Salvarea" din Cluj, cu lozul No. 94,048

x *O polemică.* — Intr'un ziar „Arma" din Iunie curent, d Emil C. A. Sakellary a publicat o scrisoare injurioasă la adresa d-lui deputat C. N. Ifrim, preşedintele Ateneului Tătăraşi.

Membrii adunării generale a Ateneului, în şedinţa anuală din 28 Iunie, au respins cu indignare atacul calomnios şi plin de aberaţii, vestejind în cuvinte foarte aspre actul d-lui Sakellary.

Şi au elogiat activitatea cultural-naţională a d-lui Ifrim.

Pe de altă parte, d. C. N. Ifrim s'a adresat justiţiei, cerând ca d. Sakellary să fie chemat în judecată pentru calomnie.

x *Laboratorul de Analize* Dr. Beceanu, Piaţa Halei Iaşi, execută în cele mai perfecte condiţiuni, analize complecte de urină. La cerere se pun la dispoziţie vase speciale pentru colectat urina.

x D. Neculai Nichita din strada Locomotivei a reclamat poliţiei că d-na Costescu ar fi tras focuri de armă asupra lui.

x Doctorul **BRENER** *specialist mamoş*, boli de femei, consultaţii de la 2 până la 4 p. m.

x Mâne Vineri ora 4 p. m. se întruneşte la prefectura de judeţ, Comitetul judeţean pentru protecţia populaţiei civile contra războiului cu gaze.

x Femeia Elena Gorgos din str. Moara de Foc 52, s'a plâns poliţiei că a fost bătută ieri după amează de bărbatul şi fiica ei Aglaia Pleaşcă.

x Inainte de a pleca la băi, abonaţi-vă la ziarul „Opinia". — Abonamentul lunar costă lei 100.

Când girezi pentru alţii...

Sinuciderea unui bogătaş

Cluj 9.— Ieri s'a sinucis bogătaşul Andrei Vicol, om bine cunoscut şi apreciat în capitala Ardealului.

Vicol era multi-milionar, om milos şi bun prieten. El a girat poliţe pe sume mari, pentru mulţi prieteni care l-au solicitat. Aceştia însă nu şi-au onorat datoriile; aşa că Vicol a trebuit să plătească pentru dânşii.

In acest chip a pierdut toţi banii, rămânând complect sarac.

Era totuşi hârţuit mereu de creditorii prietenilor.

Şi atunci Vicol a sfârşit cu viaţa spânzurându-se de o grindă în podul casei.

Evadarea din arestul poliţiei din Huşi

Huşi 9. — Zilele trecute a fost prins individul Ion Hiluc, originar din Basarabia din comuna Tălăeşti, care furase de la grădinarul Ştefan Mazdrag din Huşi, în serviciul căruia se găsea, suma de 12 mii de lei.

El a fost deferit justiţiei şi urma să fie judecat, sub stare de arest după legea micului parchet.

In ajunul procesului, a evadat însă din arestul poliţiei. A fost pus imediat în urmărire. Intrucât hoţul are un semn distinctiv: 6 degete la o mână, sunt speranţe că va putea fi prins curând.

Banii furaţi au fost restituiţi păgubaşului. Leontin

UN CUIB DE TERORIŞTI

S'A DESCOPERIT LA IAŞI?

Percheziţii în loca itate 4 arestări

In u ma unui denunţ, Siguranţa locală a făcut ieri o descindere în localitate, operând 4 arestări.

La locuinţa acestora s'au făcut percheziţii amănunţ te. Cu acest prilej s'a descoperit un adevărat depozit de muniţii.

Cei arestaţi au fost transportaţi la siguranţa locală unde d. inspector Măcelaru a început personal o serie de cercetări. Cu multă abilitate d-sa a interogat pe cei arestaţi, izbutind să capete câteva informaţii preţioase.

S'a aflat astfel că ar fi vorba de o organizaţie de teroriști bolşevici. Printre cei arestaţi se află şi un student.

S'au făcut azi dimineaţă nuui descinderi în oraş.

In legătură cu operaţiile care urmează să se desfăşoare în această direcţie, a avut loc azi dimineaţă o consfătuire la Siguranţă între d-nii inspectnr Măcelaru şi chestor Teodoru.

Probabil că in cursul zilei de azi se vor face noui arestări în oraş.

De cele descoperite a fost înştiinţată şi Siguranţa din capitală care a făcut în cursul dimineţii câteva descinderi în Bucureşti.

AVOCATUL
IZU SEGAL
S'A MUTAT IN
str. Elena Doamna No. 26
colţ cu str. Anast. Panu

ORA 3

Sfatul parlamentar naţional-ţărănist

D. Iunian nu demisionează

Bucureşti 9. — Sfatul parlamentar al partidului naţional-ţărănesc s'a întrunit astăzi la prânz. D. Mihalache a propus instituirea a două comisiuni care să pregătească modificarea statutelor şi a programului.

S'au luat dispoziţii în ce priveşte activitatea de vacanţă, şi pregătirea congreselor din toamnă, care vor decurge în felul următor: în Septembre şi Octombre congresele judeţene; in Noembre congresele regionale şi în Decembre congresul general.

*

S'a avut un schimb de vederi în chestiunea declaraţiilor d-lui Aurel Vlad.

La un moment dat, d. Gr. Iunian a declarat că nu va demisiona din partid, întrucît nu poate da prea multă importanţă ori cărui om impulsiv.

Dacă are ceva de spus, o va face la timpul potrivit în faţa organelor competente ale partidului.

Iu momentul când telefonez şedinţa continuă.

Sfatul parlamentar liberal

Tot astăzi s'a întrunit Sfatul parlamentar al partidului liberal. S'a exprimat mirarea asupra avalanşei de legi cu care guvernul a inundat birourile parlamentare. S'a dat delegaţie unor parlamentari să ia cuvântul la discuţia diferitelor proecte.

S'a hotărât convocarea pe Marţi a şefilor de organizaţii pentru stabilirea programului de activitate pe timpul vacanţei.

D. Venizelos va vizita Bucureştii

Bucureşti 9.-Cercurile autorizate confirmă ştirea ziarului Helas că d. Venizelos va vizita capitala Romîniei spre sfârşitul lunei August dacă între timp va fi semnat tratatul comercial româno-grec.

D. Venizelos va pleca întâi la Londra, apoi îşi va face cura în Franţa şi se va înapoia în ţară oprindu-se la Bucureşti.

Imprumut extern pentru Germania

Berlin 9.—La Londra s'a răspândit zvonul că s'au început negocieri pentru realizarea unui împrumut extern destinat Germaniei şi garantat de noua bancă de garanţii industriale.

Imprumutul ar fi în sumă de un miliard şi jum. mărci.

Se uşurează programele şcolare

Bucureşti 9.—Comisiunea numită de d. Iorga, lucrează la noul program analitic pentru şcolile secondare.

Primul ministru a dat dispoziţii să se reducă din programul ştiinţific, pentru a se da o desvoltare mai mare părţii literare.

Se va aduce astfel o apreciabilă uşurare pentru şcolari.

ECOURI

x DOCTORUL H. ZANFT, specialist în boli de piele, sifilis şi venerice şi-a reluat consultaţiile în fiecare zi de la 8—11 a.m. şi de la 2—7 p. m. în stradela Golia 9.

x Ape de Slănic cu paharul la Florăria „VIOLETA".

x Doctorul **Sebastian Pineles** specializat la Paris şi Viena în boli de copii şi sugaci consultă zilnic 8—10 dim. şi 2—5 d. a. în str. Şcoalei de Arte 9 etaj lângă soc. Gimnastică Sport şi Muzică).

Familia *Avocat P. Budac* anunţă rudele, prietenii şi cunoscuţii că Sâmbătă 11 Iulie a. c. ora 12 a. m. se va oficia la Cimitirul Eternitatea parastasul de 7 ani pentru iubita lor mamă

Teofilia Savinescu

DOCTORUL
Enric Pekelman
Medic dentist
S'A MUTAT
în Str. Carol 44
lângă Fundaţia Ferdinand

MULŢUMIRE

Imi fac o datorie ca să aduc şi pe această cale vii mulţumiri d-lui Doctor Tzaicu, pentru perfecta îngrijire şi delicata atenţie ce mi-a dat cât am stat în Sanatoriul d-sale cu ocazia unei dificile operaţii.

Tot aşa mulţumesc cu recunoştinţă d-lui Dr. Alexandrescu Gr. medicul internist al policlinicei C.F.R. care în modul cel mai conştiincios şi cu totul desinteresat s'a devotat căutându-mă după operaţie tot timpul boalei, adăugând mult în bine prin aceasta şi moralmente la starea mea.

Eufrosina C. Vânătoru

LA CERNAUŢI se găseşte zilnic ziarul „Opinia" la chioşcul din piaţa Unirei (halta tramvaiului, precum şi la debitele principale din oraş.

✚

Grigore Moţoc, Mărioara şi Lt. Colonel Dobrovici cu Dorin, Viorica şi Căpt. Georges Braha, Didi şi Căpitan D. Bădulescu cu copii, Dr. Dimitrie Moţoc, Dr. Ioan Moţoc cu Agata şi Mizica, au durerea a anunţa încetarea din viaţă a scumpei lor: soţie, mamă soacră, bunică şi cumnată

Eugenia Gr. Moţoc

în etate de 59 ani, răpită din viaţă după o prea scurtă suferinţă.

Ceremonia înhumării va avea loc Sâmbătă 11 a. c.

Cortegiul va porni dela locuinţa defunctei din str. Lăţescu 14, la orele 10 dimineaţa.

Tribunalul jud. Iaşi sect. III-a
Publicaţie de Vânzare No. 5755 din 7 Iulie 1931

Tribunalul Iaşi secţia 3-a prin jurnalul din 19 Iunie 1931, a autorizat Corpul Portăreilor trib. Iaşi să efectueze din nou toate formele de vânzare silită prin licitaţie publică a porţiunei de 3/4 din imobilul situat în comuna Sculeni Trg. str. Unirei jud. Bălţi, proprietatea falitei Sima Grünberg dom. în imobilul scos în vânzare sus menţionat a cărui situaţie conform inventarului judecătoriei Rurale jud. Bălţi, aflat la dosar este: Imobilul sus menţionat, e compus dintr'o casă de locuit din cărămidă, acoperită cu şindrilă, cu 4 camere, un coridor şi o bucătărie, împreună cu locul de aproximativ 450 m.p. Aceasta porţiune indiviză de 3 | 4 din imobil este evaluată, prin inventarul sus menţionat la suma de 110.500 lei.

Se încunoştiinţează că vinzarea şi adjudecarea acestei porţiuni indivize de 3 | 4 din imobilul sus menţionat, vor avea loc în pretoriul Trib. Iaşi sect. 3-a în ziua de 18 Septembrie 1931, ora 13 începându-se licitaţia publică de la suma de 60.000 lei, fixată de Tribunal prin jurnalul No. 2925 | 1931. Dosar No. 88 | 929

Preşedinte, M. Eşianu
Şef Portărel, V. Stănesc

ANUL XXVII No. 7255

ABONAMENTE

Lei 1000 . . . . pe un an
„ 500 . . . . „ 6 luni
„ 300 . . . . „ 3

ATELIERELE TIPOGRAFI
IAȘI.—STR. LĂPUȘN

3 LEI EXEMPLARUL

OPINIA

ZIAR POLITIC COTIDIAN

SAMBATA 11 IULIE 1931

ANUNCIURI
se primesc la toate
AGENȚIILE DE PUBLICITATE
și la
ADMINISTRAȚIA ZIARULUI
Iași. — Strada Lăpușneanu 37

Telefoane: Redacția 391, Administrația 394, Serviciul de noapte 367

Fundațiunea „Regele Ferdinand I“
București
Str. Știrbei Vodă 3
(Adm. Dom. Coroanei)

...ȘI FAPTE

MERE... BANI
PENTRU AJUT... PLUGARILOR

...„S'a început seceratul grâului. Recolta e abundentă; dar ...dar lipsesc mijloacele pentru strângerea ei“! V'a impresionat oare, ca și pe noi, sensul adânc al informației, reproduse aici din rubrica faptului divers?

Am avut la început o serie de ani secetoși și ne amenință spectrul îngrozitor al foamei. Țăranii se prăpădeau de lipsuri; pământurile strămoșești se desfăceau la licitații publice. Oameni disperați emigrau în Brazilia...

Apoi—e al treilea an acuma—s'au schimbat lucrurile, din mila lui Dumnezeu. Pământul a devenit din nou roditor. Recolta e abundentă. Hambarele vor fi pline. Dar pe cine mai încălzesc par'că toate acestea? In nici un caz pe sărmanul producător dela țară.

Și aici îi tragismul imens al situației.

Să n'ai ce mânca, când recolta e compromisă — asta o mai înțelegem și noi, deși știm prea bine că nici asta n'ar fi perfect normal într'o țară „eminamente“ agricolă. Dar să induri mizerii cumplite, chiar atunci când hambarele-ți sunt pline cu grâne, — apoi așa ceva se poate întâmpla numai pe meleagurile noastre.

Ne dăm seama de criza ce bântuie pe piața mondială, de dumpinguri nimicitoare, de pericolul supraproducției. Refuzăm însă cu încăpățânare să pricepem ce are a face criza mondială și dumpingul cu asupririle fiscului, cu dobânzile hiper-cămătărești, cu sechestre peste sechestre, cu specula nerușinată, cu transportul mizerabil, cu nepăsarea așa ziselor camere de agricultură și consiliile agricole; cu primitivitatea uneltelor de muncă; cu proasta calitate a semințelor...

Și se duc bieții plugari cu plocon la ăi mari, implorând cu lacrimi în ochi, să li se finanțeze recolta. Li se răspunde pretutindeni că nu sunt bani. Laconic și edificator. Se găsesc milioane pentru alegeri inutile; se fac mereu deschideri de credite extraordinare pentru atâtea cheltueli, pe cât de neprevăzute, pe atât și de suspecte.

Când e vorba însă de finanțarea recoltei, de ajutorarea țărănimei — *singura clasă producătoare din țara aceasta* — se găsesc în loc de bani, promisiuni fanteziste cu... realizarea (la Paștele calului) a creditelor... ridicole!

Așa că în zadar se mai protestează împotriva cămătarilor care își terorizează de pe acuma jertfele, cu sechestrări asiguratorii.

Când diriguitorii n'au milă de țărani, de unde vreți s'o aibă cămătarii fără suflet?

Dealtfel, procedeele lor sunt în funcție directă de procedeele dregătorilor. Și e doar știut ce interes strașnic, poartă aceștia din urmă nevoilor țărănești...

Concluzia deci: an secetos, an roditor — pe plaiurile acestea tot aceiași valoare negativă au..

I. L. BASARABEANU

ACTUALITAȚI POLITICE

CAZUL D-LUI GR. IUNIAN
și frământările din partidul național-țărănesc

D. Vaida declarase la Cluj că „fuziunea este indestructibilă“. Și oproape în același timp d. Aurel Vlad redacta fulminantul rechizitor contra tovarășilor țărăniști, cerând „epurațiunea“ și indicând că începutul trebue făcut cu d. Gr. Iunian.

Adică ardelenii voesc să facă anumită selecție printre regățeni, și să rămâe în fuziune cu elementele strict docile, care admit fără murmur și fără pretenții dominația „celor 100“.

Judecând după cele petrecute până acum, și considerând slăbiciunea timorată a d-lui Mihalache, — procesul de complectă anihilare a vechiului țărănism, este posibil.

*

Se zvonise că d. Iunian cere satisfacție complectă și imediată. In caz contrar, demisionează din partid. Dar d. Iunian a ținut să dezmintă îndată intenția de demisie.

Lucrul se înțelege de la sine. O demisie a d-lui Iulian ar face puțină vâlvă trecătoare. Și n'ar mai avea nici o urmare. Iar „prezidium-ul“ ardelean tocmai și-ar fi ajuns foarte lesne scopul.

A mai fost silit pe vremuri să plece d. dr. Lupu, om cu suprafață mai mare și cu un apreciabil mănunchi de prieteni. Dar asta n'a clintit nimic din puterea d-lui Maniu.

A fost îndepărtat și d. Stere care ținea firele întregei Basarabii. S'a slăbit forța electorală a partidului; dar s'au găsit destui halippa care să acopere jocul d-lui Maniu. Și „prezidium-ul“ și-a văzut mai departe de combinații.

*

Cu d. Iunian, chestia ar fi mult mai ușoară pentru domnii de la Cluj. Dacă d. Iunian pleacă l-ar seconda numai organizația d-sale din Gorj. Și nici dânsa în întregime; pentrucă se găsesc orunde halippi care să se folosească de împrejurări, pentru a obține avantagii.

Și odată ieșit din partid, d. Iunian n'ar mai compta mare lucru. Ar rămâne simplu element de complectare în vre-o „Uniune națională“....

De aceia d. Iunian va căuta să activeze înlăuntrul partidului, încercând să obție unele rezultate în sensul vederilor sale. Insă, cu un stindard al țărănismului de talia atât ae fragilă a d-lui Mihalache, e foarte probabil că d Iunian nu va avea succes.

Și va trebui să se resemneze complect și definitiv. Sau va fi aruncat peste bord, pur și simplu!

Nămolul de legi

Pentru bietele 5 zile câte au mai rămas până la închiderea parlamentului, guvernul a inundat birourile cu un potop de legi. Legiferomania alarmantă a guvernului precedent e menită să rămâe cu totul în umbră față de fecunditatea imensă a d-lui Iorga.

S'au speriat și liberalii, binevoitorii colaboratori ai d'lui Argetoianu.

Numai că liberalii se limitează a murmura puținel la clubul lor. In parlament nu și manifestă deloc mirarea, ca să nu strice buna-dispoziție a d-lui Iorga.

Liberalii propun guvern de colaborare

Partidul liberal a renunțat la mândria de a dirigui evenimentele, ca un organism precumpănitor în viața Statului. S'ar mulțumi astăzi cu o colaborare la guvern.

Intr'adevăr, vorbind în numele partidului liberal, la legea de rectificare a bugetului, d. Victor Antonescu a arătat că—în cazul cel mai bun—vom încheia anul cu un deficit de 7 miliarde lei; iar în anul viitor vom ajunge cu deficitul la cel puțin 18 miliarde.

In această situație, d. Victor Antonescu propune a se lăsa laoparte considerațiunele de partid, și a se păși la o acțiune comună. Adica, guvern de colaborare.

Propunerea este susținută de oficiosul liberal „Viitorul“ desigur cu aprobarea d-lui Duca.

Ar fi deci de prevăzut că, cel mai târziu la toamnă, se vor produce însemnate schimbări politice. In orce caz, e probabil că liberalii vor intra în colaborare la guvern.

X.

A fost invitat și d. Racoviță
să conducă primăria Iași

Se afirmă că și d-lui Osvald Racoviță i s'a făcut propunerea de a accepta prezidenția comisiei interimare, cu libertatea de a-și alege ajutorii de primar, — însă cu rugămintea să primească și un reprezentat al „ritmului nou“ pe d. col. Stoenescu.

D. Racoviță și-a rezervat răspunsul.

Vădua președintelui Wilson, în Polonia

Am anunțat că la Poznan (Posen) în Polonia, s'a inaugurat un monument, în memoria fostului președinte american Woodrov Wilson.

La solemnitate a asistat și d-na Wilson, văduva ilustrului barbat de stat, venită special din Statele Unite. In clișeu, primirea d-nei Wilson în gara Poznan.

Și în Franța câte odată
se amestecă morții în alegeri

Distinsul bărbat de stat francez, d. Louis Barthou, a povestit următoarele, unui ziarist american, asupra felului cum s'a ales ultima oară deputat, la o alegere parțială:

— La primul scrutin, s'a declarat balotaj. La a doua alegere, ministerul de interne a vrut cu tot dinadinsul să cad; și la despuerea scrutinului s'au constatat mai multe voturi de cât votanți. Ministrul spunea că s'a făcut o

D. Louis Barthou

greșală la distribuirea buletinelor de vot; eu afirmam că au votat și morții.

Alegerile au fost anulate. Și am candidat a treia oară.

In timpul propagandei electorale m'am prezentat ministrului de interne și i-am cerut autorizația ca să țin discursuri în cimitire!

Ministrul m-a întrebat ce înseamnă această cerere. Și i-am răspuns:

— Vreau să conving morții să mă voteze și pe mâine“.

Și d. Barthou a încheiat zâmbind.

—„După cum vezi, în urma acestei cereri am fost ales...

DIN TOATA LUMEA

Un decalog irealizabil. — In ziarul american „The Morning Journal“ din New-York au apărut următoarele zece porunci pe care o fată le-a dictat, pe vremuri, acelora care vroiau s'o ia în căsătorie:

1.—Să fii cast până la căsătoria ta.

2.—Vei lua parte la cheltuelile menajului cu 50 la sută.

3.—Nu vei face nimic pentru a stârni gelozia mea.

4.—Să nu ai secrete față de mine și eu să am dreptul să deschid scrisorile tale.

5.—Nu vei bea și nici nu vei fuma.

6.—Vei fi exact la toate întâlnirile.

7.—Mă vei însoți la teatru, la bal și la reuniunile mondene.

8.—Vei fi întotdeauna curat când vei apare înaintea mea.

9.—Mă vei ajuta să cresc copiii.

10. — Vei ascunde dispoziția proastă și vei arăta o față mereu surâzătoare.

Cetitorii au ghicit, desigur, că d-ra Backer (care a pus aceste condiții), deși o fată bogată, a împlinit anul acesta 43 ani,...și tot nemăritată a rămas!

*

Cultul morților. — Egiptenii moderni continuă să aibă pentru morții lor veneratia pe care o aveau cei din antichitate. Astăzi nu se mai construesc piramide, dar cimitirele egiptene sunt foarte bine îngrijite. Cavourile care poartă numele simbolic de „Cetățile morților“, constitue adesea ori palate imense, cu săli mari și mobilate, iar aleele sunt adevărate străzi.

Primarul din Cairo, cu prilejul unei rectificări a bugetului, a scăzut la jumătate fondul de întreținere a cimitirelor. Faptul a produs o reacție așa de puternică în sânul populației, încât mii de cetățeni s'au adunat în fața primăriei și au silit să se menție fondul cimitirelor.

*

Influența culorilor.— Medicul englez Waly, în urma unor laboroase experiențe, a stabilit că bătaia pulsului este mult influențată de culori.

Astfel Waly susține că de câte ori ochii noștrii se lovesc de culorile preferate, pulsul bate normal. Când însă ne aflăm în fața unei culori care ne displace, pulsul începe să bată mai accelerat.

Așa dar, este primejdios pentru sănătatea noastră să ne supunem modei, locuind în odăi tapetate cu culori care ne displac, sau să ne îmbrăcam în haine de o culoare nepreferată.

*

Supliciul somnului—In China s'a început modificarea legislației. Ministrul de justiție, a dispus deocamdată abrogarea pedepsei care numea „supliciul somnului“.

Această pedeapsă se aplica în felul următor:

Condamnatul era așezat într'o odae. In permanență se afla lângă dânsul un călău; și de câte ori nenorocitul încerca să adoarmă, era trezit de călău. Nici un chinez condamnat la acest teribil supliciu, nu rezista mai mult de 17 zile.

Vapoare care merg
fără marinari pe bord

Undele herțiene capătă întrebuințări din ce în ce mai interesante.

Iată o experiență uimitoare făcută recent la Wilhelmshafen în Germania.

Un vapor prevăzut cu o cârmă specială, a fost lansat pe apă, fără marinari pe bord. Din port, acest vapor a fost condus prin unde herțiene în diferite direcții, cârma fiind direct influențată de ordinele ce se transmiteau dela distanță.

Experiențele continuă, la fel, cu aeroplanele și dau rezultate bune.

Organizarea „Ligii Antigaz“
pentru protecția populației civile
contra bombardamentelor aero-chimice

de Maior *Silvestrovici Ioan*

Chestiunea protecției populației civile contra bombardamentelor aero-chimice, necesită pe lângă organizarea și luarea măsurilor de protecție, și o propagandă intensă în massa populației civile pentru a-i deștepta grija pregătirei de apărare contra pericolului atacului cu gaze.

Chestinnea propagandei, nu trebue perdută din vedere.

Când fiecare cetățean va fi convins de pericolul ce-l așteaptă și de grija ce trebue să aibă pentru a-și feri familia și țara sa contra-atacurilor cu gaze, atunci prin concursul lui, mijloacele de apărare vor fi mai ușor procurate și prescripțiunile de apărare complect respectate.

Din inițiativa comisiunei mixte pentru protecția populației Civile contra bombardamentelor aero-chimice, compusă din membri civili și militari și care lucrează pe lângă Marele Stat-Major al Armatei (vezi jurnalul Consiliului de Miniștri No. 2317/1929, publicat în Monitorul Oficial No. 261 din 22 Noembrie 1929), a luat ființă o asociațiune cu denumirea de „*Liga Antigaz*“ în scopul:

— De a familiariza populația civilă cu nevoia și cu mijloacele de protecție contra efectelor armei chimice;

— De a stimula dezvoltarea laboratorelor și industriilor cari au legătură cu apărarea populației civile contra gazelor de luptă.

Sediul principal al Ligei este la București, având „*cercuri*“ în toate capitalele de județ și „*filiale*“ în diferite localități.

Această asociațiune este recunoscută ca persoană juridică de către Tribunalul Ilfov.

In curând va lua ființă în județul Iași, așa zisul „*Cercul Antigaz al Județului Iași*“ și „*Cercul Antigaz al Municipiului Iași*“; afară de aceasta se vor înființa deocamdată filiale în comunele urbane din județ, apoi în fiecare comună rurală.

Ținându-se seama de importanța acestei chestiuni, atât autoritățile civile cât și autoritățile militare, asemenea și populația civilă, sunt rugate a da prețiosul concurs „*Ligei Antigaz*“, înscriindu-se ca membri.

Poate fi membru al Ligei:

a) orice supus român, bărbat sau femee, ajuns la majorat;

b) Orice instituție sau asociație

(Continuarea în pagina II-a)

Cronica de vară

Despre telefon
— Divertisment —

Ce strașnică invenție!

Menit să scurteze distanțele și să transmită graiul la unii Km., telefonul a ajuns unul din cele mai utile instrumente moderne.

Fiecare din noi, cu punga mai plină, (o convorbire de trei secunde dela Iași la București costă 80 lei) avem la îndemână o astfel de binefăcătoare invenție, iar cei ce nu au se servesc de telefonul vecinului, mijloc comod și eftin, răsplătit doar cu un rânjet și un mersi.

Telefonul se poate compara cu pathefonul pentrucă ambele nu-ți răspund nimic, dar te distrează.

Cu secundul asculți arile cele mai moderne și dialogurile cele mai pline de humor, humor eftin, spus ca pe scenă, și cu singura deosebire că unei plăci de pathefon poți să-i „zbieri de câte ori vrei „bis“ fără ca cineva să te taxeze de „bădăran“ sau „pisălog“.

Cu telefonul asculți convorbiri, cari de multe ori te'nveselesc, căci sunt dialoguri spontane, născute din nevoia zilnică.

Prin firele lui, alternează dialoguri de dragoste, cu injurături pur Românești și cu—tragedii ce se termină uneori la ospiciul Socola.

„La noi telefonul merge foarte bine; rapid, conștiincios!“ Nu credeți? Nu am obiceiul de a lăuda așa ușor.

Mai întâi pentrucă nu e invenția mea, și al doilea, nu eu am spus citatul de mai sus, ci chiar un director al P. T. T-ului interesat în cauză.

Eu zilnic mă servesc de telefon și compătimesc abonații cari fac ca mine. Imi închipui figura lor crispată de așteptare și enervare continuă, din care cauză fabrica Broumural Knool a făcut o avere considerabilă ceiace dovedește mai mult ca ori când teimeinicia zicalei: „Unde dai și unde crapă“.

*

Ca unul ce are oarecare experiență în acest domeniu, pot da câteva sfaturi foarte practice și anume:

Când dela centrală, îți răspunde, o voce de „bas profund“ de femeie cam trecută, cere-i tăios și autoritar... recomandă-te chiar Ministru... și-ți va da legătura cu 120 Km. pe secundă,... performanță, nu-i așa?

Dacă are o voce de privighetoare, închipuiește-i o față; enumărei grațiile, întreab-o de familie, ce număr de pantofi poartă

(Continuarea în pag. II-a)

Emanciparea femeii
împuținează numărul căsătoriilor

După o recentă statistică, se află la Berlin peste 300.000 femei celibatare (Statistica cuprinde numai femeile dela 25 ani în sus).

Cauza proporției mari a celibatului femenin, o explică ziarele prin faptul că germanele se pot întreține singure.

Intr'adevăr, aceiaș statistică afirmă ca din trei berlineze, una are o profesie lucrativă; la doi profesioniști bărbați se numără o femeie profesionistă.

Prin noua întocmire socială, femeile putându-se întreține singure, celibatul ia proporții crescânde. Dar și moravurile devin tot mai libertine...

Bon No. 48

de participare la marile
Premii gratuite
oferite de Societatea
„Asigurarea Românească și Țărănească“
50.000 lei numerar
Detașați seria complectă

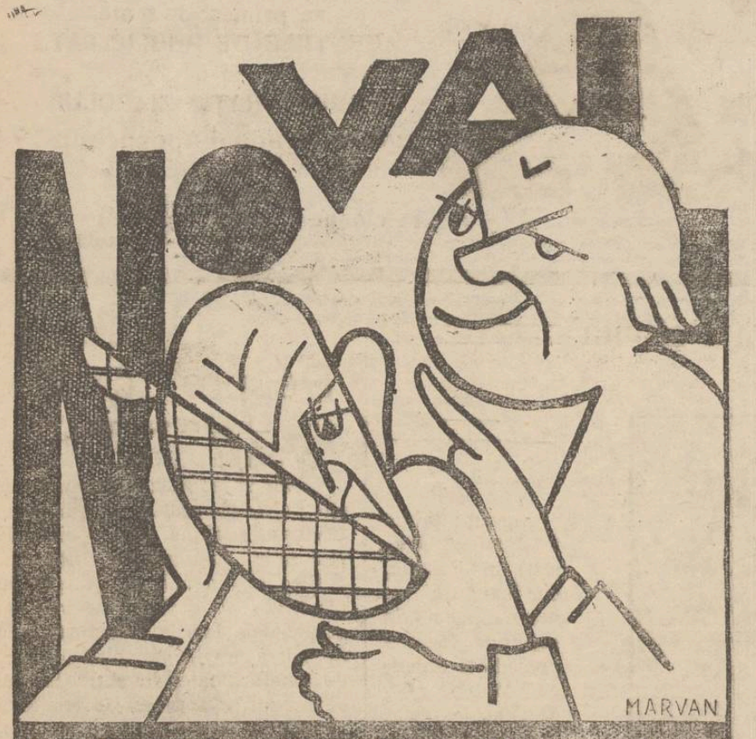

La Dureri de dinti, Nevralgii
Migrene, Răceli Gripă
luați tabletele
NOVAL
cereți în farmacii cutiile originale a 2 tablete

Băile VATRA DORNEI

Altitudine 804 m.

NAUHEIMUL ROMÂNESC.—Băi de acid carbonic și nămol natural. Climă subalpină. Indicat pentru cardiaci, reumatism, anemie, diabet, boli femeești, neurastenie. Tarif redus.

Camere ieftine.—Masa pe zi până la 100 lei.

Parcuri—Muzică militară—Distracții—Cinema

Excursiuni.—Prospecte gratuite.

Comisia balneară

Renumitele vinuri de Vișan din viile

M. A. BADAREU

S'au pus în vânzare, cu prețuri moderate în sticle originale umplute la vie, la:

Consumul Andarache din strada Sf. Haralamb 12.
Consumul Goldștein din str. Cuza Vodă colț cu str. Armeană.
Consumul Gărei din B-dul Ferdinand 11
Magazinul Aberman str. Stefan cel Mare 215

România
Tribunalul județului Iași secț. 8-a
Sub Președenția d-lui M
Eșianu Președinte
Asesor d. Gh. Bărgăoanu jude
de ședință
Ședința publică din 2 Iulie 1931
PROCES-VERBAL No.
In baza art. 695 și următorii c. c.
HOTĂRĂȘTE:

Declară în stare de faliment pe A. Zilberman comerciant din Iași str. I.C. Brătianu No. 151. Numește sindic pe d. jude Sindic al Trib. Iași. Ordonă aplicarea sigiliilor pe întreaga avere a falitului cu care se deleagă pe d. judecător Sindic al Tribunalului Iași. Fixează provizor epoca încetării poliților la 17 Iulie 1928.

Stabilește termenul de 18 Iulie 1931 până când creditorii sunt obligați să presinte la secretariatul sindicului declarațiile de creanțe lor.

Fixează termenul de 29 Iulie 1931 orele 13 când va proceda la încheerea procesului verbal de verificarea creanțelor lor. Ordonă numitului falit ca până în termen de trei zile să presinte bilanțul și registrele sale comerciale. Această sentință se va executa provizoriu.

Se vor îndeplini dispozițiunile art. 709, 710 și 943 din cod com. și conform art. 712 cod com. se va comunica o copie d-lui Prim Procuror și d-lui Jude Sindic al Tribunalului. Cu drept de opoziție și apel înlăuntrul termenului prescris de art. 711 din cod. com.

Dată și pronunțată în ședință publică astăzi 2 Iulie 1931.
(ss) M. Eșianu (ss) Gh. Bărgăoanu
Grefier, Crețu
Conf., Constantinescu

Doctor A. DASCAL

BOLI DE COPII ȘI INTERNE
VENERICE ȘI SIFILIS

Tratament radical al Blenoragiei acute și cronice; al sifilisului în toate perioadele boalei.
Băi de lumină, Raze Ultraviolete
Consult. 8-10 a. m. și 2-8 seara
Iași, str. Cuza Vodă No. 42
vis-à-vis de Camera de Comerț

România
Corpul Portărelor Tribunal Iași
PUBLICAȚIUNE No. 223
Anul 1931 luna Iunie 11

Se publică spre cunoștința generală că conform adresei jude. ocol. II Mixt Iași No. 14757/931 se va vinde prin licitație publică în ziua de 16 Iulie 1931 ora 10 a. m. averea mobilă sequestrată cu Procesul-Verbal No. 4785/931 dela Ioan Goian la pretenția soc. „Hatmanul Nicoară" din Iași averea compusă din: 1) doi cai, 2) un cotigar de 2 cai, 3) 4 scoarțe de lână, 4) ca 30 coți traistă de lână, 5) ca 20 coți sac de cinepă, 6) 8 vase goale de stejar.

Vânzarea se va face la Iarmarocul Abatorului com. Iași pe bani gata și în asistența comisarului respectiv.

Șef Portărel, Indescifrabil

PUBLICAȚIUNE

Comitetul școlar al Gimnaziului „Alexandru cel Bun" din Iași str. Palat No. 9, aduce la cunoștința generală că în ziua de 12 IULIE ora 11 dim. se va ține în localul acestui Gimnaziu, licitație cu oferte închise, pentru darea în întreprindere a lucrărilor pentru acoperirea localului nou cu tablă.

Licitația se va ține în conformitate cu Legea Contabilității Publice, art. 88—110. Domnii concurenți vor depune:

a) Una ofertă închisă pentru acoperirea cu tablă galvanizată marca „Nadrag".

b) Una ofertă închisă pentru acoperirea cu tablă galvanizată marca „Teschen".

c) O garanție de 6% în numerar sau efecte publice în plic închis.

Devizul, planurile și caietul de sarcini, cum și orice alte informațiuni, se pot vedea la Secretariatul școlii, în orice zi de lucru între orele 9—12 a.m.

Aceasta fiind a doua licitație și timpul fiind foarte înaintat se va adjudeca asupra ofertei cu tablă Nadrag în cazul când, până în ziua licitației, nu va sosi de la Minister, devizul cu sumele pentru tablă „Teschen". Direcțiunea

Tribunalul jud. Iași secț. III-a
Publicație de Vânzare No. 5744
din 7 Iulie 1931

Tribunalul Iași secția 3-a prin jurnalul din 19 Iunie 1931, a autorizat Corpul Portăreilor trib. Iași să efectueze din nou în contul adjudecătarului Iacob Horn din Iași, str. C. Negri No. 69 toate formele de vânzare silită prin licitație publică a o treime din imobilele situate în Iași, str. Crucei No. 8, 10, 12 și 12 bis, proprietatea falitului Șloim Feinsilber, domiciliat în Iași str. Crucei 8, 10, 12 și 12 bis, a căror situație conform raportului de expertiză aflat la dosar este: Imobilele sus menționate se află pe un teren în intindere de aproximativ 2000 m.p. lat în stradă de 34 m. și 71 m adâncime, aproximativ și anume: Primul dela No. 8 este nou din cărămidă pe temelie de piatră acoperită cu tablă, cu 2 odăi, bucătărie, antret de scânduri, o șură de bârne și o fântână cu colac. Alipit de acesta este imobilul No. 10, aceiaș construcție cu 2 apartamente de câte o cameră și o bucătărie alipit de el este o șură veche din scânduri acoperită cu draniță și are și pivniță din piatră și cărămidă. Imobilul No. 12 aceiaș construcție cu 3 odăi, bucătărie, coridor și șură din scânduri. Imobilul No. 12 bis, construcție nouă, cu 2 camere în care e instalat atelierul de tipografie. Partea indiviză de 1/3 din aceste imobilele, proprietatea falitului, este evaluată de expert la suma de 216.666 lei.

Se încunoștiințează că vînzarea și adjudecarea acestei porțiuni de 1/3 din imobilele sus indicate vor avea loc în pretoriul Trib. Iași secț. 3-a în ziua de 18 Septembrie 1931, ora 13 începându-se licitația publică de la suma de 222.000 lei, preț cu care s'a adjudecat asupra d-lui Iacob Horn.

Dosar No. 13 | 1925
Președinte, M. Eșianu
Șef Portărel, Gh. Sava

† Sicrie (Racle) †

de metal, nichel și lemn de ori ce fel, cu toate accesorile lor sunt permanent în depozit Nimeni nu-i obligat a cumpăra la un loc anumit **LA SEGALL** se vinde cu 40% mai eftin. Persoanelor care cumpără racle și doresc a face economie de care funebre le împrumut gratiscurele pentru transportat cu brațele.

SEGALL
str. I. C.Brătianu 104

Publicațiune

Comitetul școlar al liceului Național din Iași aduce la cunoștința celor interesați că primește oferte la cancelaria liceului până în ziua de 21 Iulie a. c. ora 9 a. m. când se vor deschide în fața asistenților. Lucrările pentru care se cer oferte sunt: Tinichigerie, fierărie, montări și refaceri de sobe de teracotă, vărueli, tâmplărie, repararea țiglei dela cămin și diverse zidării. Confecționarea unui cărucior pentru alimente.

Informații se pot obține în ori ce zi de lucru la cancelaria liceului între orele 8—10 a. m.

Comitetul

DOCTOR
Mendel Avram
— Fost intern de spital —
Consultă zilnic intre 8-10 a.m. și 3—7 p. m.
Boli de femei Boli interne
Venerice, Sifilis
Iași, strada Costache Negri 15
(deasupra farmaciei Margulies)

DESPRE TELEFON

(Continuarea din pagina I-a)

etc. etc. fiind gata să-i ceri mîna ...și legătura e gata cu 220 Km. pe secundă... ceace este adevărată performanță a telefonului.

Altfel pați cu personagiul acela dintr'o piesă teatrală, care locuind în Iași și având nevoe să comunice ceva fotografului Waiss din Piața Unirei, a fost nevoit, cu multă insistență și cheltuială de nervii, abea s'o obție făcând un înconjur pe traseul, Berlin, Paris, Viena, București și... firma Waiss din Iași.

*

Avem totuși o serie de abonați foarte fericiți că au telefon și că se servesc de el. Dovada?

Iată o convorbire surprinsă din cauza unei atingeri:

— Alo! Centrala!

Duduia a răspuns la țanc. Care să fie cauza eșirei din comun?

— Mă rog cine e acolo?

— Centrala Domnule! ciripi duduia.

— Și anume cine?

— O fată frumoasă! Dar cine e acolo?

— Adam:

— Aci e Eva.

— Sărut mânuța, c'oană Evo; prin ce minune impiegată la poștă?

— Păcatul etern, Adame.

— Etern fie!.. Unde ne întâlnim diseară?

— La Vlădescu!

Scurt și cuprinzător. Cred că ați dedus cauza.

*

Și ca încheiere, iată un fragment dintr'o scrisoare găsită, pe care o public cu toată rezerva. Din asta se mai constată că telefonul, deși succedat de numeroase alte invenții, a rămas tot el cel mai monden, universal și simpatic.

. . . . . .

...„O ileană pe care s'o iubesc cu același elan tineresc. Și iată, natura... sau mai bine zis „știința" a avut menirea să-mi readucă fericirea prin Telefonul miraculos (nu zău, chiar că e miraculos) fabricant de Ilene și feți frumoși; mi te-a adus pe aripele eterului cu ciripit zglobiu de privighetoare într'o colivie acustică de centrală telefonică" etc. etc.

. . . . . .

Amorul a acaparat și această invenție atât de urgisită de contimporani.

Ceia ce era de dovedit.

C. Dabija

Știri polițienești

— In cursul nopții, hoți necunoscuți au rupt belciugul locuinței d-lui prof. univ. I. Minea din str. Ștefan cel Mare 19. Când să pătrundă înauntru, au fost simțiți de vecini și au dispărut.

— Pungașul Lupușor Florea, urmărit de poliție, a prădat ieri în hală pe locuitorul Neculai Spătaru din com. Boghicea-Iași.

— Camioneta C. A. M. s'a ciocnit ieri după amează pe șos. Moara de foc, cu căruța d-lui Aron Lupu din str. Elena Doamna 60. Ambele vechicule au fost avariate.

— A fost dus la poliție individul Surcearov din Bolgrad Ismail, urmărit pentru furt.

— Un coș s'a aprins la casa d-lui Solomon Isac din str. I. C. Brătianu 112.

Organizarea „Ligii Antigaz"

pentru protecția populației civile

contra bombardamentelor aero chimice

(Continuarea din pagina I-a

Particulară, constituită conform legilor române.

Membrii Ligei se împart în următoarele categorii:

a) Membrii de drept sunt Miniștrii departamentelor: Armată, Interne, Sănătății Publice, Industrie și Comerț, Instrucție Lucrări Publice și Comunicații; Președinții Corpurilor Legiuitoare; Președintele Crucei Roșii; Guvernatorul Băncii Naționale; Șeful Marelui Stat Major; Inspectorul General al Aeronauticei; Inspectorul General al Serviciului Sanitar Militar; Președintele Uniunei Camerilor de Industrie și Comerț din București; Directorii Generali ai Poștelor și Căilor Ferate.

b) membri activi care plătesc o cotizație anuală de minimum 120 lei.

c) membrii donatori, cari fac un dar Ligei de minimum 5000 lei.

d) membrii onorifici, cari au adus Ligei un serviciu însemnat.

Toți membrii au dreptul de a purta insignele Ligei.

Membrii sunt datori:

— Să contribue la realizarea scopului Ligei și să respecte statutele și regulamentele ei;

— Să plătească cotizația la timp;

— Să ia parte la adunările generale;

— Să se supună hotărârilor adunărei generale și ale organelor de conducere.

Atât Instituțiunile Publice, cât și asociațiunile particulare, stabilimente industriale, funcționari, militari și orice cetățean român, care își iubește țara și vrea să-și ferească familia de neplăcerile unui eventual războiu aero-chimic, sunt rugați a se înscri ca membri în Liga Antigaz.

Inscrierile se primesc la sediul Ligei Antigaz: *București, strada Gutemberg No. 2 în localul Postului Central de Pompieri.*

Maior Silvestrovici Ioan

Se reînființează cu sediul la Ungheni

Regimentul 53 infanterie

Un gimnaziu și o judecătorie în Tg. Ungheni

In urma unei consfătuiri ce a avut loc la ministerul armatei s'a hotărât reinființarea regimentului 53 infanterie, se sediul la Ungheni.

Acesta este unul din glorioasele regimente ale Ieșului, care a câștigat lauri în războiul de întregire.

Regimentul 53 infanterie, care a fost comandat în Dobrogea de generalul Broșteanu,—va fi cazat în cazarma personalului fostei vămi ruseți din Ungheni.

*

Dar acest fapt, atrage după sine o altă serie de îmbunătățiri ce se vor aduce în târgușorul de pe Prut.

Ofițerii care vor face parte din acest regiment, vor interveni la guvern pentru înființarea unui gimnaziu, ca să aibe posibilitatea de a-și trimite copiii la școală.

Se dă ca fapt sigur, că tot la 1 Octombrie, se va reînființa și judecătoria din Ungheni, care a fost desființată de vechiul regim.

Astfel, viața târgușorului de peste Prut, va deveni mai animată.

*

Divizionul de trenuri dela Roman, se va desființa; iar în locul lui se va înființa un regiment de calarași. C. Vl.

Regele Carol II și fiul său

Cum veghează Suveranul la educarea voevodului Mihai

Din anturajul Palatului se dau uneori amănunte despre felul cum Regele își trece ziua. Reținem aceste mici însemnări despre raporturile Suveranului cu fiul său:

M. S. Regele la orele 9 dimineața începe să lucreze.

Severitatea oficială de dimineață o atenuiază apariția Marelui Voevod moștenitor al tonului. M. S. Regele își rupe timp ca să vorbească cu Fiul său. Insă numai la dejun are timp să se consacre cu totul sentimentelor Sale părintești.

La masa regală, participă obișnuit M. S. Regele, Marele Voevod Mihai, Puiu Dumitrescu și adjutantul regal de serviciu. In ce privește masa, ea este foarte simplă, fiindcă M. S. Regele preferă mâncările românești; carne puțină și mai puțină beutură.

După masă M. S. Regele se ocupă de moștenitorul tronului și repetă cu el lecția zilei, M. S. Regele se ocupă cu dragoste emoționantă de fiul Său. Este fericit când vede că se interesează de problemele științifice.

La orele 15,30 M. S. Regele este din nou la biroul de lucru. Primește audiențe sau lucrează până la orele 17.

După aceia urmează un repaus de jumătate de ceas, când Suveranul ia ceaiul împreună cu moștenitorul Tronului și prietenii acestuia. M. S. Regele iubește foarte mult societatea nevinovată a copiilor. Acolo se simte mai bine, unde privirea este încă deschisă și inima sinceră.

Micuții aceștia sunt incapabili de a se preface, a masca dragoste din interes, sau supunere. Acestea sunt clipele ceie mai plăcute ale Regelui.

După ceai Regele se plimbă puțin, apoi urmează o cină simplă și apoi Regele se retrage din nou și lucrează de multe ori până la miezul nopții.

LUCRARILE PARLAMENTULUI

9 Iulie

CAMERA. — D. H. Edric cere desființarea taxelor pe vin.

Preotul Man cere sancțiuni în afacerea cu spirtul negru.

D. Argetoianu arată că guvernul nu e împotriva legei de revizuire a averilor funcționarilor publici.

D. *Mirescu* protestează împotriva prigonirei socialiștilor de către organele administrative din Basarabia.

D. *Trifu* comunică că sunt ofițeri care fac parte din loji francmasonice.

D. *Mareș*, desvoltă o interpelare spunând că statul a fost păgubit în comanda de locomotive, din Germania.

D. *Const. Sturdza* cere ca afacerea locomotivelor să fie înaintată justiției. D. ministru *Vâlcovici* făgăduiește că va studia chestiunea.

In ședința de noapte s'au votat proecte: pentru ocuparea posturilor de medici la spitalele fixe; pentru desființarea caselor autonome a stațiunelor balneare și a fondului sanitar.

*

SENATUL. — După ce d. Iov semnalează abuzuri comise la camera de agricultură din Soroca, se votează proectul pentru revizuirea tuturor numirilor și confirmărilor pe baza dispozițiilor legii sanitare și de ocrotire.

Senatul a vot apoi modificarea unui articol din legea jocurilor de noroc.

INFORMAȚIUNI

x Se atribuie d-lui Gheorghiade, dacă eventual ar veni în fruntea comisiei interimare a Iașului, să aducă o schimbare în organizarea serviciilor municipale, dându-i o mai temeinică îndrumare.

x Membrii Societății *„Propășirea Iașilor"* sunt rugați a se întruni mâne seară Sâmbătă ora 6 jum. la sediul Asociațiunei Medicilor și Naturaliștilor dela Muzeul de Istorie Naturală.

La ordinea zilei:

1) Comunicări

2) Realizări edilitare în cadrul celor cerute până acum de „Propășirea Iașilor" și proecte ce se impun pe viitor.

3) Diverse chestiuni.

x Astăzi după amează la ora 6, are loc la Primărie, adunarea comitetului de ad-ție a parcului sportiv „Regele Ferdinand", sub președinția d-lui primar P. Bogdan.

Se va hotărâ începerea lucrărilor la stadionul dela Copou, din primul fond pus la dispoziție de societatea de gimnastică, Sport și Muzică.

x Ministerul de finanțe a aprobat ca ministerul de războiu să plătească ofițerilor îndoit prima de echipare, cu începere de la 1 Iulie.

Prin dublarea primei, s'a anulat curba de sacrificiu la salariile ofițerilor.

x La 1 August se va ține concursul anunțat, pentru ocuparea postului de mecanic la casa meseriilor din stradela Banu.

x Soții Elena și Vasile Bărbieru din satul Cuza-Vodă com. Copou, au reclamat parchetului pe Victor Petre, toți din acel sat, că împreună cu alții, au răpit pe fiica lor Anica, ținând-o sechestrată mai multe zile în altă comună.

Parchetul a ordonat cercetări.

x Către sfârșitul acestei luni sosește în țară, din Germania, în contul datorilor de războiu, material de linie ttp 45, pentru refacerea porțiunei de căi ferate dela Aron Pumnul—Cernăuți.

x *Crema Khasya* face să dispară ridurile (sbârciturile) feței. Depozit Farmacia Pollak str. Ștefan cel Mare.

x Mâne Sâmbătă 11 Iulie a. c. în Biserica Sf. Spiridon va avea loc hirotonia în preot de către P. S. Grigore Leu Botoșineanu, a apreciatului Diacon Dosoftei Tincu de la acea Biserică.

x Membrii Uniunei Ofițerilor în rezervă secția Iași, se întrunesc astăzi Vineri ora 6.30 la Primărie, pentru a lua unele dispoziții urgente în interesul bunului mers al organizației.

IMENSA MAJORITATE CERE

Purtare brutală la Liceul Național

față de candidații la bacalaureat

Candidații (băeți și fete) care dau bacalaureatul la Liceul Național, în fața comisiunei prezidate de d. prof. Giuglea, s'au prezintat la școală astăzi dimineață la ora 7.

Examenul a început după ora 8. Iar până atunci **elevii au fost ținuți afară, în ploae.** *Astfel, uzi loarcă, pătrunși de răceală și enervați au intrat în examen în deprimare morală.*

D. Manoliu, directorul liceului, ar trebui să știe că examenul de bacalauret este un act public pentru care clădirea școlii trebue să stea fără restricții la dispoziție. Candidații au dreptul să se folosească de local și să se adăpostească într'însul fără ca d. Manoliu să îndeplinească alt rol decât al unui supraveghetor de ordine și cuviință.

E de relevat, în această timp, și purtarea bruscă și necuviincioasă a portarilor d-lui Manoliu, cu candidații și cu publicul.

Atragem atenția autorităților școlare, care trebue să-și exercite controlul.

*

Și fiindcă am pomenit de comisiunea prezidată de d. Giuglea, e oportun să ne exprimăm mirarea că publicul n'are acces aproape de loc în sala de examen.

Or, examenul este și trebue să fie public, în mod efectiv. Astfel, semi-clandestinitatea lui devine un motiv de casare.

AVIAȚIA LOCALĂ

Complectări și amenajări la aerodromul Abator

Pregătiri pentru zborurile de noapte— Povestea unei troițe

Vizita escadrilei de avioane din Capitală, de care ne-am ocupat într'un număr anterior al ziarului, ne-a prilejuit o anchetă la aerodromul local.

O troiță în amintirea aviatorilor morți

Urcăm cărarea ce duce spre aerodrom. Deoparte și de alta, straturi de flori.

La jumătatea cărării, soldații lucrează la așezarea unei troițe de beton, artistic lucrată.

Un ofițer ne lămurește:

— Troița e ridicată din inițiativa d-lui Maior Argeșanu, în amintire aviatorilor Andreescu, Marcel și Buzoianu, care au murit în ultimii ani.

Visul ciudat

Troița aceasta își are o poveste foarte ciudată.

In urmă cu câtva timp d. maior Argeșanu a visat că vede pe cărarea ce urcă spre aerodrom, o troiță.

Bineînțeles n'a dat nici o importanță acestui fapt.

Peste câteva zile însă troița i-a apărut din nou în vis.

Câteva săptămâni mai târziu visul s'a repetat pentru a treia oară. De data aceasta d. maior Argeșanu a desemnat planul troiței așa cum a văzut-o în vis.

După modelul prezent, s'a construit monumentul.

Troița va fi sfințită la 20 Iulie, când este și patronul flotilei locale de aviație.

Zboruri de noapte în prezența A. S. R. Principele Nicolae

Pe aerodrom e animație, ca deobiceiu. Câte un avion își ia zborul ca o pasare uriașă; altul coboară și este tras în hangar. Dealungul aerodromului se lucrează la diferite amenajări în vedere zborurilor de noapte.

După cum să știe, consiliul superior aeronautic intenționează să organizeze în toamnă o serie de zboruri nocturne.

Din câte se afirmă, este probabil că aceste zboruri vor fi inaugurate la Iași, în prezența A.S.R. Principele Nicolae.

Amenajarea modernă a aerodromului

In acest scop, se lucrează la instalarea de lumina pe diferite puncte ale aerodromului.

Astfel câmpul de aterisaj va fi înconjurat cu becuri pe o întindere de trei și jumătate km. In modul acesta aviatorii care vor sosi noaptea, vor putea zări din zbor câmpul de aterisaj feeric luminat.

Deasupra clădirilor vor fi instalate becuri roșii, care să marcheze linia primejdioasă pentru aterisaj.

In afară de aceasta, se mai lucrează la turnarea în beton a liniilor de demarcație a hangarelor, câmpului de aterisaj și inscripțiilor. Lucrările se fac sub directa supraveghere a d-lui maior Argeșanu.

Publicul poate avea deci satisfacția că plătind timbrul aviației, banii aceștia sunt întrebuințați cu folos.

M. Săveneanu

ȘTIRI JUDICIARE

Dl. Manole Bercovici, cârciumar din str. Cucu, care a fost zilele trecute victima unei devastări a imobilului, a depus o plângere la parchet, contra cumnaților săi.

Se face anchetă.

— Cab. II Instrucție a trimis în judecată pe sătenii I. Iudec, V. Ciehureanu și D. Dochițan din com. Focuri acuzați de rebeliune.

— Tribunalul secția III, a declarat, din oficiu, în stare de faliment pe comerciantul M. Rosner din Iași, str. I. C. Brătianu.

— Au fost trimiși judecății Aron Desnicleanu și Iosub Abejariței din com. Bivolari pentru faptul că în seara zilei de 22 Iunie a. c. au bătut grav pe săteanul Petru Onofrei din aceiaș comună, pe când se afla la hanul „Ștefănești din Tg. Cucului.

— Terminându-se cercetările, a fost trimis judecății Neculai Melii din Tg. Frumos care în seara zilei de 24 Iunie a. c. a pătruns la nevasta lui Victoria, cu care era în divorș, și a maltratat-o.

— Cabinetul II Instrucție a dispus punerea în libertate a sătenului Gh. Tudorache Chirilă din com. Țutora (Iași) învinuit de crimă în contra locuitorului Ababei.

— A fost trimis judecății Iordache Spiru din str. Arapu, reclamat de proprietarul David Perlmutter, că ar fi sustras lucruri de sub sechestru.

— Cabinetul II Instrucție, terminând cercetările, a pus în libertate pe Constantin Suciu, care în luna Mai a. c. a fost arestat pe când căuta să plaseze o bancnotă falșă a 100 lei.

— Cercetările fiind terminate, au fost trimiși judecății Gh. Vâlciu, Cezar Mihai, C. Vasiliu, D. Bârsan, C. Mititelu, C. Barlas, M. Dumitriu, V. Grasnic, C. Mărășescu și Alex. Vasiliu toți din Iași, pentru faptul că în seara zilei de 21 Ianuarie a. c. au intrat în cârciuma lui Neculai Zaicescu din calea Gălații, au devastat galantarele s'au tras focuri de revolver în prăvălie. Totodată, au insultat pe cârciumar, bătându-și apoi joc de un copil al acestuia.

Reclamantul Zaicescu s'a constituit parte civilă cu 100,00 lei.

Piele rumenită de Soare piele sănătoasă,

înfățișare fragedă fineră și plină de vigoare, vă dau

CREMA ULEIUL - NIVEA

Ambele conțin ca unice în fel I lor Eucerita, care pătrunde perfect și care este cea mai bună întrefinătoare a pielei; ambele micșorează pericolul dureros provocat de razele solare; ambele vă dau o splendidă culoare bronzată, chiar și la un cer înourat. Crema Nivea pe lângă aceasta mai este și plăcut răcoritoare la zile călduroase de vară. Uleiul Nivea din potrivă, vă ferește la vreme nefavorabilă contra variațiunilor temperaturii, care ușor vă poate aduce o răceală așa că puteți și la zile neplăcute, răcoroase de vară să faceți baia de lumină, aer și apă.

Crema Nivea: Lei 16.00—72.00 / Uleiul Nivea: Lei 55.00, 85.00

Beiersdorf & Co. S. A. R., Brașov, Strada Juliu Maniu 39

INFORMAȚIUNI

x *La comisiunea de bacalaureat prezidată de d. prof. Giuglea, s'a produs astăzi dimineață un viu incident între președinte și o doamnă din public. Este de remarcat că maniera, față de auditor, a unor membri ai comisiunei examinatoare, lasă de dorit și este inadmisibilă într'o societate civilizată.*

Credem că inspectoratul local ar trebui să informeze urgent Ministerul.

x **Cercetășești.** — D. căpitan dr. Sabarezi, comandantul cohortei „Mihail Kogălniceanu", plecând în concediu, comanda acestei cohorte a fost preluată de d. lct. Adam Romeo.

Cercetașii se vor adresa în str. Albineț 16.

— In vederea activității cercetășești pe timpul verii, toți cercetașii rămași în localitate, își vor comunica adresa acasă la d. lct. Adam, str. Albineț 16.

x **Revizuirea automobilelor.** Cu începere de Marți 14 crt. toate autobuzele de curse, trebue să se prezinte le Biroul Circulației din Iași, la ora 8 dimineața pentru a fi revizuite de d. Ing. Inspector Zarifopol. Cei care nu se vor prezenta, vor fi supuși judecății.

x Duminică 12 Iulie ora 9 a.m. va avea loc în grădina teatrului de vară „Piccadily" un *festival artistic cultural* organizat de elevele școalei „Ort".

In program: proces literar „Bonce Șvaig" de Peretz, coruri, gimnastică etc.

Biletele de la cinematograful Sidoli vândute, sunt valabile pentru serbarea școalei.

x **Copiilor slăbănogi, lymfatici, scrofuloși sau rachitici,** se recomandă cu mult succes pentru purificarea sângelui **Siropul Iodotanic Dr. Rătianu** aprobat de Cons. Sanitar superior. Depozit Farmacia Dr. Rătianu Iași, str. Cuza Vodă 48. Se trimite contra ramburs ori unde s'ar cere.

x *Direcțiunea Liceului Internat* aduce la cunoștința celor interesați că Secretariatul școalei va fi închis între 15 Iulie și 15 August. In acest interval de timp nu se va elibera nici un certificat de studii sau de altă categorie; va fi însă deschis între orele 10—11 dimineața pentru diferite informații. Reînscrierele elevilor vechi, se fac imediat ce primesc situația școlară, pentru a se ști locurile vacante.

x Ministerul finanțelor a înștiințat administrația financiară să suspende orice plată a indemnităților de scumpete la pensionari pe anii trecuți, întrucât fondul este complect epuizat.

x Consiliul municipal a fost convocat pentru mâine Sâmbătă, la ora 5 în localul primăriei.

INFORMAȚIUNI

x **Bacalaureatul** — La liceul Național, s'a afișat aseară rezultatul examenului de bacalaureat.

La comisia 68, președinte d. prof. Anghelescu, au reușit din 20 candidați, următorii 13:

Șerbănescu Bolosa, Brumer Marcel, Veisa Petru, Zgibarța Pavel, Ababei Mihai, Anghelescu Vasile, Bucur Const., Ciopotel Const, Chiriță Ioan, Chilic Vasile, Costăchescu Cernat, Crisemb Adrian și Chirnunoagă Mihai.

La comisia 70, președinte, d-l prof. Giuglea, din 20 candidați, au reușit următorii 8:

Genoiu Ioan, Ibirșchensohn Carol, Berghof Ernestina, Grünspan Sofia, Kaufman Bela, Marcus Rașela, Marteau Nora și Mircea Cecilia.

x *Camera de punere sub acuzare* a respins cererile de eliberare făcute de următorii deținuți: Ghenadie Ailincăi din com Petria (Baia), Neculai Ștefan Oajdea din Deleni-Vaslui și Vasile Gh. Balan din com. Costești (Tutova) toți inculpați pentru loviri cauzatoare de moarte.

Deasemenea, a respins cererea de punere în libertate a negustorului Segal Elias din Botoșani, inculpat pentru tăinuiri de furturi.

Procesele urmează a fi judecate de curțile cu juri respective, în sesiunea de toamnă.

x **D. Ion Axinte,** prefectul județului, a pierdut ieri portmoneul cu acte, între care și carnetul pe c. f. r. Găsitorul este rugat a-l aduce la prefectură sau la locuința d-lui Axinte din str. Lăpușneanu, în schimbul unei bune recompense.

x D-na și d. Einhorn, directorul general al Băncei Moldova, au plecat azi în străinătate, pe timp de o lună.

Spectacolele zilei

Unde mergem astăzi?..

10 Iulie

Teatrul „Piccadily" (fost Select). **Piața Unirii.** — „Revista *„Piccadily"—Șprit,* combinație de C. Argeșanu, I. Berg, Frasin-Negrești, Adrian Pascu și Al. Pogonat.

Teatrul Pomul Verde.—*Dem Arendar's Tochteri,* operetă în 3 acte cu *Ghizi Heiden.*

Cinema Trianon.—*„Iași-Cocktail,* cu Max în el, preparat de Pastorel", — interpretat de *trupa Maximilian.*

„Femeia îndărătnică" cu Douglas Fairbanks și Mary Pickford.

Al doilea film *„Noaptea Nunții"* cu Alice Cocea.

Cinema Sidoli. — *„Simfonia Albă"* cu Ivan Petrovici. Al doilea film *„Răsfățatul Parisului".*

Cinema Elysée.— *„Escadrila Morții",* cu Douglas Fairbanks jr. și *„Fetița priceputa"* cu Coleene Moore.

Cinema Ghelțer. —*„Dr. Schäffer"* cu Evelyn Holt; comedia *„Acest porc de Morin"* și aventura *„Haiducul Vestului"* cu Jack Holt.

In antract debutează M-lle Vally, echilibristă.

Berăria Luther (Piața Unirei) Renumitul Jaz Vermont. Bufet copios cu cele mai delicioase mâncăruri calde și reci. Supeuri speciale: Bere și vinuri din pivnițele *Luther".* Seara dancing în ritmul Jazului „Vermont".

Colonia școlară „Spiru Haret"

Seria II-a

Colonia Școlară „Spiru Haret" Iași, vă trimite în seria II-a un număr de 50 copiii dela următoarele școli primare din localitate:

Fete: No. 3 *„P. Poni"*, No. 8 *„P. Rășcanu"*, No. 9 *„Al. Lambrior"*, No. 10 *„Al Bădărău"*, No. 11 *„Gh. Mârzescu".* **Băeți:** No. 1 *„Treierarhi"*. No. 2 *„Carol I"*, No. 3 *„Cuza Vodă"* și No. 11 *„Gh. Mârzescu".*

Copiii aleși dela școlile de mai sus de către d-nii Medici școlari spre a merge în colonia dela Agigea-Constanța, sunt rugați a se prezenta în ziua de *Mercuri 15 Iulie a. c. ora 4 după amiază* la dl. M. Simionescu directorul școlii primare de băeți „V. Alexandri" str. Sf. Haralambie, cu echipamentul cerut, aranjat în sacul de călătorie.

In acea zi li se va comunica data plecării din Iași. Acei care nu se vor prezenta, înseamnă că au renunțat la dreptul lor în colonie. Locul devenit astfel liber va fi ocupat de alt copil recomandat de d-nii Medici Școlari. Doamnele și domnii directori de școli sunt rugați a aduce aceasta la cunoștința copiilor înscriși.

x *Scăpați de bătături!* Un mijloc sigur și ușor pentru dtstrugerea imediată și definitivă a bătăturilor este BATURIN.

Depozit farmacia Dr. Beceanu, Piața Halei.

Distribuirea bonurilor

și a polițelor de asigurare

pentru cetitorii ziarului „Opinia"

După cum am anunțat, Luni 13 crt. se termină seria de 50 bonuri care dau dreptul cetitorilor noștri ca să participe la tragerea premiilor de 50 000 lei numerar, oferite de Societatea „Asigurarea Românească" din Iași.

Pentru a evita aglomerările la obținerea polițelor de asigurare și a fisei de participare, cetitorii noștri vor depune bonurile de seară, *cu începere de Marți 14 crt. la Inspectoratul Societății „Asigurarea Românească" din str. Lăpușneanu 40,* în ordinea următoare:

Marți	14	Iulie	cetitorii	cu litera	A.
Mercuri	15	„	„	„ „	B.
Joi	16	„	„	„ „	C.
Vineri	17	„	„	„ „	D.
Sâmbătă	18	„	„	„ „	E.
Duminică	19	„	„	„ „	F.
Luni	20	„	„	„ „	G.
Marți	21	„	„	„ „	H. și I.
Mercuri	22	„	„	„ „	J. K. și L.
Joi	23	„	„	„ „	M.
Vineri	24	„	„	„ „	N.
Sâmbătă	25	„	„	„ „	O. și P.
Duminică	26	„	„	„ „	R.
Luni	27	„	„	„ „	S.
Marți	28	„	„	„ „	T.
Mercuri	29	„	„	„ „	U.
Joi	30	„	„	„ „	V. X. și Z.
Vineri 31 Iulie și Sâmb. 1 August			cetitorii care n'au avut posibilitatea de a depune bonurile la timp.		

Tragerea va avea loc la 2 August

Impresii teatrale

„Spritul" dela... Piccadily

— Două ore de râs —

Drept trampolină între comedia muzicală a d-lui Adrian Pascu și premiera de mare spectacol „Două inimi într'un pat!".. ce va intra săptămâna viitoare, „Piccadily-știi" ne-au oferit eri seară un „șprit" de bună calitate.

Quintetul de autentic umor: Const. Argeșanu, I. Berg, Frasin Negrești, Adrian Pascu și Alexandru Pogonat, — a pus mână dela mână, — și astfel s'a închegat „combinația" *Piccadily-Șprit,* care a stârnit eri seară atâta veselie și aplauze, cum niciodată nu s'a văzut la teatrul ieșan de vară.

„Șpritul" dela Piccadily, trebue... băut de toată lumea. Rex.

x **Bisericești.**— In ziua de 20 Iulie a. c. (Sf. Ilie), biserica „Sf. Prooroc Ilie" din orașul Fălticeni, își va serba cu o deosebită solemnitate, hramul. Slujba religioasă va fi oficiată, în sobor de preoți, de către I. P. S. Arhiereul Leu Botoșăneanul.

Cu această ocazie se va ține și un cerc cultural preoțesc, cu participarea tuturor preoților din jud. Baia.

— In comuna Pocreaca (Iași) a avut loc ieri, un cerc cultural preoțesc.

Au ținut predici I. P. S. Arhiereul Leu Botoșăneanul și Preotul Vasile Chirica, protoiereul județului Iași.

Luni 13 Iulie a. c. va avea loc un cerc cultural la Podul-Iloaie.

— Mitropolia a făcut cunoscut tuturor preoților din Eparhia Moldovei, că în ziua de 20 Iulie a. c. (Sf. Ilie) cu ocazia slujbelor religioase, vor face pomenirea eroilor aviației.

La Iași, pomenirea se va face pe aerodromul Abator.

x Băiatul Ion Ciocanu, din Vaslui, a reclamat legiunei de jandarmi, că venind la Iași cu o bicicletă, a fost atacat în dreptul com. Cârpiți, de doi indivizi care l-au impușcat în picior, luîndu-i bicicleta, iar apoi au dispărut.

Se fac cercetări.

Familia *Avocat P. Budac* anunță rudele, prietenii și cunoscuții că Sâmbătă 11 Iulie a. c. ora 12 a. m. se va oficia la Cimitirul Eternitatea parastasul de 7 ani pentru iubita lor mamă

Teofilia Savinescu

MENAJERĂ serioasă, fost 9 ani la moșie și bună gospodină, caută post la un domn singur. Preferabil în provincie sau la țară. A se adresa str. I. C. Brătianu 57. Intrarea prin antret. Sunați.

PIERDUT un carnet de corporație și o carte de chitanțe. Găsitorul este rugat a mi le trimite la adresa de mai jos.

ANA MAGHIT
str. Zugravilor 55

DE INCHIRIAT un apartament compus din antret, trei camere, bucătărie, și bucătărie de vară, apă și canal în bucătărie, un subsol, libere de pe acum în strada Vasile Conta No. 15

AVIZ

Aduc la cunoștința celor interesați că numai în ce privește carele mortuare pentru evrei, ele vor fi puse de azi înainte la dispoziție de către „Epitropia Israelită" a orașului, iar pentru toate celelalte servicii în legătură cu înmormântările evreești cât și pentru trăsuri de stradă, sunt la dispoziția fiecăruia ca și până acuma și în condițiunile cele mai avantajoase. Ofer trăsură cu un cal la înmormântări evreești cu 80 lei și o trăsură cu doi cai cu lei 140 pentru toată înmormântarea.

Pentru orice informațiuni în legătură cu înmormântările, rog a trece pe la biroul meu str. I. C. Brătianu 145, vis-a-vis de Sf. Spiridon. **Jean Grünberg**

DOCTORUL
Ovidiu Cordescu
consultă zilnic între orele 4—7
pentru BOLI ȘI OPERAȚIUNI
de
NAS, GAT și URECHI
în str. Mârzescu 16

Str. Anastasie Panu 55 VIZITAȚI Str. Anastasie Panu 55

Filiala Fabricei de Rame și Pervazuri

„FULGER" J. Solomon Fii

sub conducerea renumitului maistru MARCU SEGALL

Se încadrează artistic orice tablouri, Oglinzi, Fotografii, Lucru de mână, etc. etc. cu prețurile fabricei. Se oferă gratuit o Toaletă de masă pentru orice încadrament ce trece de Lei 100.

„Societatea Reuniunea Femeilor Israelite"
organizează pentru Duminică 12 Iulie o mare
Serbare elvețiană la
STRANDUL IAȘULUI
Concurs de dans. Jocuri diferite. Surprize de strand, ruletă, etc.
PREȚURI MODESTE

„Fulgerul din București"

Boiangerie și curățătorie chimică

Fabrica Str. Dragoș Vodă 25 | Biroul Central Str. Cuza Vodă 35, Filiale Str. Lăpușneanu 15.

Spălătorie mecanică pentru lenjuri. Execută orice comandă în 3 zile. Primește pentru curățat și vopsit chimic.

Toalete de damă, haine bărbătești, pardesie de domni, mantouri de damă, haine albe ofițerești, perdele, covoare, bumbac, lână, mătasă, cu kilogramul, in orice culori. Spală gulere în mod mecanic.
PREȚURI REDUSE

Crema Mony este cea mai fină cremă pentru înfrumusețarea feței
Crema Mony este secretul Doamnelor frumoase
Crema Mony este preparată din substanțe inalterabile și nevătămătoare.
Crema Mony întinerește pielea dându-i un aspect proaspăt și catifelat
Crema Mony se întrebuințează cu mare succes contra pistruilor, petelor de ficat, sarcini, bubulițe, coșuri, erupțiuni și crăpături ale pielei și a buzelor provenite din vânt sau orice cauze; asigură în scurt timp efectul dorit.

Depozit general: Farmacia Curței Regale FRAȚII Dr. KONYA

ULTIMA ORĂ

Guvernatorul Băncii Naţionale

şi-a înaintat demisia

Bucureşti 10.— Am anunţat că, curtea de Apel din Bucureşti, judecând acţiunea în contencios a d-lui D. Burileanu, a anulat decretul regal prin care d. Burileanu fusese destituit; şi totodată a anulat decretul prin care d. C. Anghelescu fusese numit în postul de guvernator al primului nostru institut de credit.

Ca urmare a acestor decizuni judiciare, d. C. Anghelescu s'a dus la ministrul finanţelor şi i-a pus la dispoziţie demisia din demnitatea de guvernator al Băncii Naţionale.

Imediat, d. Argetoianu s'a prezintat în audienţă la Palat, informând pe Rege.

*

Chestiunea numirei unui nou guvernator este foarte gingaşă.

Poziţiunea succesorului ar fi nesigură, deoarece Ministerul de Finanţe va face recurs în Casaţie, contra deciziei Curţii de Apel.

Cercurile politice şi financiare aşteaptă cu viu interes soluţionarea acestei chestiuni.

Vizita de agrement la Constanţa

a prinţesei Ileana cu logodnicul ei

Constanţa 10.—Prinţesa Ileana, cu logodnicul ei arhiducele Anton de Habsburg, au sosit ieri la Constanţa venind cu automobilul de la Balcic.

Augustii oaspeţi au vizitat plaja Mamaia; apoi s'au îmbarcat în hidro-avionul „Savoia I" condus de arhiduce, şi au făcut un zbor deasupra regiunei, amerisând în basinul portului.

Oaspeţii au vizitat vasele noastre de război. Pe urmă au făcut o plimbare în larg, cu iachtul „Isprava" proprietatea Domniţei.

Seara, augustii oaspeţi s'au înapoiat cu automobilul la Bâlcic.

IARĂŞI PROECTE DE LEGI

depuse, modificate, revizuite, adnotate..etc.

Bucureşti 10.—La Cameră s'au mai depus ieri aceste proecte de legi:

pentru înfiinţarea şi organizarea Camerelor arbitrale pe lângă Camerele de comerţ;

modificarea legei exportului de ouă;

pentru modificarea unui articol din legea pensiilor (în scopul de a regulariza situaţia profesorilor din Macedonia);

pentru modificarea legei de înfiinţare a institutului ipotecar tranzitoriu (se limitează dobânda la maximum 12 la sută pe an).

Legea cambiei

S'a mai depus legea pentru unificarea executărilor cambiale.

La cererea posesorilor, cambiile pot fi investite cu titlu executoriu, printr'o simplă ordonanţă a instanţei competinte (tribunal sau judecătorie).

Se va face o somaţie de executare oricăruia dintre debitori. Se poate face contestaţie la executare, în termen de 5 zile de la înmânarea somaţiei; iar apelul în 10 zile.

Cheltuelile executorii rămin în sarcina debitorului. Acelaş regim se aplică şi cekurilor.

Valorificarea cerealelor

Proiectul pentru valorificarea cerealelor a fost modificat ieri, în comisia Camerei.

Vânzările de cereale, legume şi oleaginoase sunt scutite de taxa de timbru şi înregistrare.

Pentru făina de grâu, se fixează prima de 1300 lei la tona exportată.

Plata primei se face de Ministerul Finanţelor, în baza certificatului eliberat de vamă. Timbrul agricol e de 1 leu la pânea albă şi 50 bani la pânea neagră.

*

D. prof. Cantacuzino, ministrul sănătăţii, a declarat că la toamnă va veni cu un mare proect de lege pentru organizarea Asigurărilor sociale.

Mai multe voturi decât votanţi

Cum se lucrează la Cameră

Bucureşti 10.— In şedinţa de aseară a Camerei s'a votat legea pentru desfiinţarea regiei autonome a staţiunilor balneare.

Legea a fost admisă cu 107 voturi contra 4.

Dl. D. R. Ioanitescu a făcut imediat observaţiunea că nu sunt prezenţi şi n'au luat parte la vot decât 70 deputaţi; iar din urnă ies 111 bile!

D. Ioanitescu afirmă că de mai multe ori au fost declarate votate, proecte care în realitate n'au întrunit numărul legal de voturi.

Tot aseară, d. Pamfil Şeicaru a constatat că deputaţii sânt puşi în imposibilitate de a examina proectele pe care le votează. Camera a ajuns o simplă maşină de vot.

Şi dacă nu se respectă parlamentarismul, să se acorde cel puţin respect deputaţilor.

AGRESIUNE

Bucureşti 10.— Trei soldaţi din serviciul Ministerului Armatei s'au luat aseară la ceartă cu negustorul de fructe I. Boceanu din str. Sfinţii Voevozi.

Maltratat şi împuns cu baionetele, negustorul a fost transportat la spitalul Brancovenesc. Soldaţii sunt arestaţi.

Marile inundaţii

din Tecuci

Tecuci 10 — Inundaţiile din regiunea Tecuci au sporit din cauza ploilor torenţiale de ieri.

Un adevărat potop s'a abătut asupra comunelor Nicoreşti, Buciumeni, Poiana şi Tecucel.

Regiuni întinse de semănături şi unele sate au fost cuprinse de ape.

Râul Tecucel a revărsat chiar în oraş, apele transformând străzile în adevărate gârle. Oraşul este inundat pe trei sferturi.

In mahalaua bulgărească e un prăpăd. Au fost grav avariate 26 case. Pompierii lucrează la scoaterea apei din locuinţe. A fost inundat şi depoul gării.

AGITAŢIA

majoritarilor ardeleni

Bucureşti 10. — Ramura guvernamentală a parlamentarilor ardeleni, a ţinut ieri consfătuire în Secţia 8 a Camerei.

S'a relavat că majoritarii ardeleni sunt îndepărtaţi de la orice atribuţiuni; d. Iuliu Haţiegan a fost silit să demisioneze; şi numai sub-secretarii de stat ardeleni sunt cu titlu „onorific".

Toţi ceilalţi demnitari primesc retribuţiuni. Reprezintanţii saşilor sunt trataţi mult mai bine.

S'a ales o delegaţie din d-nii Valer Pop, Th Mihali şi Dr. Tataru pentru a lua contact cu d. Iorga şi a cere clarificarea situaţiei ardelenilor.

In caz contrar, ei vor înţelege că sânt „indezirabili" şi vor trece pe băncile opoziţiei.

Această nouă frictiune în sinul majorităţii, provoacă enervare.

x Sfaturi bune pentru îngrijirea şi conservarea tenului găsiţi în în modul de întrebuinţare alăturat la fiecare flăcon **Crema de lăcrămioare.**

In jurul sinuciderei d-nei Teodorescu

Autopsia îndepărtează bănuiala de asasinat

Ieri după amează, s'a prezentat la d. prim-procuror Pogonat, d. lct. colonel Ionaşcu C-tin, dela centrul de instrucţie din Vlaşca.

Acesta a declarat că este fratele d-nei Florica Teodorescu, care s'a sinucis în împrejurările tragice relatate de ziarul nostru, — şi şi-a exprimat bănuiala că defuncta ar fi fost asasinată.

Imediat d. prim-procuror a dispus să se facă autopsia cadavrului.

*

Autopsia s'a făcut ieri la ora 4 după amiază de către d-na dr. Ropală-Ckerschi, medic legist, în prezenţa d-lor procuror Miclescu şi Grigore Botez şeful biroului judiciar.

S'a constatat că nu există nici o urmă de violenţă pe corp. Deasemenea urmele lăsate pe gât de eşarfa cu care s'a spânzurat, indică că nefericita femeie s'a strangulat singură.

Analiza viscerelor n'a stabilit deasemenea nici o urmă care ar dovedi că d-na Teodorescu a fost asasinată.

Rezultatul oficial al autopsiei va fi comunicat astăzi autorităţilor.

*

In acelaş timp d. Gr. Botez şeful serviciului judiciar al Siguranţei, a inceput personal cercetări discrete.

Astfel d-sa a putut stabili că servitorul Harnău când s'a dus să predee telegrama d-nei Teodorescu, a bătut în uşă şi în geam fără să primească vreun răspuns.

A forţat atunci uşa, care era închisă pe dinăuntru, şi a pătruns în odae.

Acest fapt pare a exclude orice bănuială de crimă.

In cursul dimineţii au fost ascultate câteva persoane cu care d-na Teodorescu a luat contact in ziua sinuciderei. *Rap.*

Ştiri politice

Bucureşti 10.— Deputatul georgist d. Atta Constantinescu, va fi primit astăzi în audienţă de Rege.

*

Se afirmă că d. N. Titulescu se va stabili în ţară la 15 Septembre şi va intra în viaţa politică activă.

*

D. Ghica, ministru de externe, a plecat ieri în congediu. Interimatul externelor a fost luat de d. Iorga.

*

In oficiosul averescan „Indreptarea" va apare astăzi un interesant articol despre „procesul dinastic".

Mare demonstraţie

pentru pace

Londra 10. — Duminecă va avea loc în Albert-Hall din Londra o uriaşă demonstraţie în favoarea păcii.

In acelaş timp se vor ţine întruniri în diferite puncte ale Capitalei.

Vor rosti cuvîntări şefii partidelor, d-nii Mac Donald, Baldwin şi Lloyd George.

Cuvântările vor fi traduse în 20 de limbi şi transmise prin radio în toată lumea.

Amănunte impresionante

ale transportării lui Polisciuc la Hotin

Ediniţi 10,—In ziua de 7 Iulie banditul Polisciuc, împreună cu 45 de complici între care şi 6 femei, a fost transportat la Hotin. Puternice forţe poliţieneşti însoţeau convoiul condus de d. procuror Berov şi judecătorul de instrucţie Ceianu.

Complicii au fost aşezaţi în 10 căruţe în timp ce Polisciuc, informatorul său Ancel Schwartzman, plutonierul de jandarmi Dobre, care-i procura muniţiuni precum şi directorul băncii „Centrala", Braunştein, au luat loc în 4 automobile.

Convoiul s'a oprit lângă un restaurant unde procurorul şi judecătorul au luat masa.

D. Berov l-a trimis pe chelner să întrebe pe Polisciuc dacă vrea să mănânce ceva. Polisciuc a cerut o sticlă cu bere şi ţigări.

Intreaga popu'aţie s'a adunat în jurul automobilului.

Polisciuc îşi recunoaşte cunoştinţele vechi.

— Cu d-ta d-şoară am dansat la o petrecere. Ar fi bine să se închirieze o sală ca să fiu arătat pub'icului şi astfel s'ar fi strâns bani pentru săraci.

I se pun mai multe întrebări la care Polisciuc răspunde cu bună voinţă.

— Bani n'am. Am ajutat pe cei săraci. Am construit 4 case la Glenala; am făcut mai multe acoperişuri de case la Rotunda. Nu-i adevărat că aşi fi fost trădat. N'am dormit 3 nopţi. Eram obosit. L-am pus pe Buda de pază, însă acesta a tras primul în jandarmi cred că va fi prins în curând, căci nu e iubit de popor.

Dacă n'aşi fi fost rănit nu mă predam autorităţilor. Preferam să mor.

După 2 ceasuri de popas, convoiul porneşte spre Hotin.

Coresp.

INFORMAŢIUNI

x **Viteză relativi.**— Un colaborator al nostru a avut ocazia Marţia aceasta, să înregistreze, servindu-se de două mijloace de locomoţiune, următoarele viteze de translaţiune:

Bucureşti-Galaţi cu avionul o oră şi un sfert; Galaţi-Iaşi tot cu avionul o oră şi zece minute;

Abator-Bariera Păcurari, de data aceasta cu tramvaiul electric, tot o oră şi zece minute!

E dreptul că sunt oraşe unde tramvaiul electric se consideră ca un mijloc rapid de locomoţiune.

Dar nimeni nu pretinde aceasta în Iaşi.

x **Un biurou de informaţii austriac în Bucureşti.**—Comisia de Turism a provinciilor Viena şi Austria de Jos, a înfiinţat decurân, în Bucureşti, un biurou de informaţii de voiaj, care e dispus să dea în mod gratuit, orice informaţii asupra călătoriilor în toată Austria.

Noul birou de informaţii se află în localul Băncii de Industrie şi Comerţ din Bucureşti 1, Calea Victoriei 31.

x D. administrator financiar Ilie Florescu a plecat azi dimineaţă în judeţ pentru a supraveghea accelerarea încasărilor.

x **Apă de colonie** medicinală şi parfumată. Depozit Farmacia Werner Iaşi, Piaţa Unirei. 23

x Incepând de Luni 13 Iulie a. c., orele de serviciu la toate birourile c. f. r. vor fi între 7—12 a. m. şi 4—6 jumătate p. m.

x Dl. M. Zamfirescu şef de birou la cancelaria metropolitană. şi-a luat concediu până în ziua de 1 August a. c.

x Doctorul **BRENER** *specialist mamoş*, boli de femei, consultaţii de la 2 până la 4 p. m.

x **Atac banditesc** — A fost internat la spitalul „Sf. Spiridon" săteanul Mihai Ureuş din comuna Horleşti.

Acesta se întorcea din pădurile statului şi se îndrepta spre casă. In drum i-a ieşit în cale o bandă de câţi-va indivizi, care l-au atacat lovindu-i cu securea la picior şi la cap. Dar n'au putut să ia dela victimă decât 210 lei...

Jandarmii cercetând cazul, au arestat pe I. I. Cucuteanu şi Morţun care au recunoscut că au făcut parte din bandă.

Ceilalţi indivizi încă n'au putut fi prinşi.

x **Laboratorul de Analize chimice şi Microscopice** Dr. **Rătianu** autorizat de Ministerul Sănătăţei Publice, execută analize complecte de urini, spute, secreţiuni etc. precum şi or ce analize ce interesează Industria, Comerţul şi Higiena alimentară.—Iaşi Cuza-Vodă 48.

x **Nuclee comuniste.** — Conform dispoziţiei Ministerului de interne, de a se zădărnici activitatea comunistă, Siguranţa din Iaşi a descoperit un nucleu compus din Adolf Catz din Botoşani, Luca Larzeo, Victor Petre şi Leibovici Ezra din localitate, care au fost arestaţi.

Un nucleu identic a fost descoperit la Roman, sub conducerea unui tânăr anume Haimsohn Impreună cu acesta, au fost arestaţi şi tinerii Hertz, Heimsohn, Nelly Grünberg şi Radu.

Siguranţa continuă cercetările.

x **Inainte de a pleca la băi, abonaţi-vă la ziarul „Opinia".** — Abonamentul lunar costă lei 100.

UN ABUZ

LA UNGHENI

O delegaţie de săteni din Ungheni s'a prezentat la serviciul apelor din localitate cu o plângere destul de semnificativă. Având dreptul de a exploata pietrişul şi nisipul din albia râului Prut, pe bază de autorizaţie în regulă, ei îl vând cui le place lor. Ori astăzi sătenii sunt impiedicaţi să-şi vândă materialul altcuiva de cât D-lui Caludi un antrepenor din Ungheni, cumnatul primarului comunei Ungheni.

Şi pentru că argumentele verbale nu sunt totdeauna suficiente pentru a-i convinge pe ţărani, familia mai sus amintită uzează şi de ajutorul jandarmilor.

Deasemenea prin adresa No. 1034 din 19 | IV primarul oprea pe şeful staţiei Ungheni să încarce pietrişul şi nisipul unor furnizori cu care d-sa nu se are bine. Şeful staţiei desigur nu s'a conformat, însă sistemul este destul de vădit abuziv.

Cei în drept sunt rugaţi să binevoiască a lua măsuri.

Cizmar necinstit

arestat la Iaşi

De către organele comisiei a treia, a fost arestat cizmarul David Leibovici din str. Cucu No. 25, acuzat de excrocherie.

Luat la cercetare, de d comisar Raboveanu, cizmarul a mărturisit că dându-se drept reprezentantul magazinului „Doina" a încasat 1000 lei dela cizmarul H. Focşăneanu din Tg. Frumos, bani pe care i-a.. pierduf.

Deasemenea el este acuzat de o d-nă Zigher că, dându-i să vândă nişte bijuterii, şi-a însuşit banii. Leibovici susţine că aceşti bani... i-a perdut.

Cu acte dresate, el a fost înaintat biroului judiciar unde d. inspector Gane continuă cercetările.

ECOURI

x **DOCTORUL H. ZANFT**, specialist în boli de piele, sifilis şi venerice şi-a reluat consultaţiile în fiecare zi de la 8—11 a.m. şi de la 2—7 p. m. în stradela Golia 9.

x **Ape de Slănic cu paharul la Floraria „VIOLETA".**

ORA 3

In jurul demisiei guvernatorului Băncei Naţionale

Bucureşti 10.— D. C. Anghelescu a încredinţat conducerea Băncei Naţionale, d-lui Oscar Kiriacescu, vice guvernator.

Astăzi d. Anghelescu a vizitat din nou pe d. Argetoianu la minister, informându-l că s'a retras deoarece nu vrea ca persoana lui să însemne o piedică pentru hotărârile pe care guvernul ar vrea să le ieie.

*

Din cercuri guvernamentale se afirmă că demisia d-lui Anghelescu va fi respinsă, întrucât guvernul nu vrea să confirme o hotărâre a Curţei de apel, ci va aştepta pronunţarea Curţei de casaţie, în faţa căreia se va introduce recurs.

Un membru al guvernului a avut astăzi o convorbire cu d. D. Burileanu fostul guvernator al Băncii Naţionale.

Avalanşa de legi provoacă proteste la Cameră

CAMERA — In şedinţa de astăzi dimineaţă, d. *Const. Xeni* (liberal) îşi exprimă surprinderea că d. Iorga care a protestat împotriva legiferărilor nesăbuite, tolerează acum să se aducă în Parlament teancuri de legi care nu pot fi studiate, iar parlamentul devine o simplă maşină de înregistrare.

D. *Iorga* recunoaşte că observaţia d-lui Xeni e justă. Spune însă că miniştrii sunt siliţi să se descătuşeze de legislaţia guvernării trecute. Dealtfel multe din proectele prezentate sunt în legătură cu rectificarea bugetului.

Ravagiile tuberculozei

D. dr. *Irimescu* arată că tuberculoza se întinde în ţară în mod înspăimântător. Cere măsuri de apărare.

D. ministru *Cantacuzino* răspunde că tuberculoza nu poate fi combătută numai prin mijloacele bugetare de care dispunem.

Trebuesc găsite şi alte soluţii. Ministerul sănătăţii va depune toată stăruinţa pentru a pune stavilă bolilor sociale.

Patentă fixă

D. *Gr. Trancu-Iaşi* arată criza extraordinară în care se zbate comerţul. Cere înfiinţarea patentei fixe, în locul impozitului pe cifra de afaceri.

Criza în viticultură

D. D. R. Ioanitescu arată situaţia grea a viticultorilor. Cere o reducere a taxelor fiscale şi o micşorare a tarifelor pe c. f. r. pentru transportul produselor viticole

D. ministru *Siseşti* promite că guvernul va studia chestiunea.

SENATUL a lucrat astăzi dimineaţă în secţii.

DIVERSE

— Probabil astăzi sau mâine se va publica în Monitorul Oficial şi va intra în vigoare modificarea legii administrative.

Deci se va începe cu disolvările de consilii municipale şi numirea comisiilor interimare.

— D. Duca şeful partidului liberal, va pleca în Basarabia unde va studia timp de trei săptămâni situaţia locală.

Apoi va face o expunere în comitetul de conducere al partidului.

— Din Canton (China) se anunţă că peste 3000 oameni au murit cu prilejul inundaţiilor catastrofale din ultimul timp.

Astăzi ! Astăzi !

Au sosit ultimele noutăţi în : Marchezeturi imprimate, Schantung de mătase diferite calităţi (toate culorile) Cretoane desene noi, etc. Mare desfacere de cupoane cu preţuri reduse, numai dela ora 3 p. m.

LA MAGAZINUL

Carol Kratenştein

„La Mâna de Aur"

Publicaţiune

No. 7314 din 9 Iulie 1931

Comisariatul Circ. I. Poliţie Iaşi

Se aduce la cunoştinţa generală că în ziua de 16 Iulie 1931, începând dela ora 9 a. m. se va vinde prin licitaţie publică averea mobilă a debitorului Dv. D. Dr. Frühling din Iaşi, str. Lozonschi No. 6, la pretenţia creditoarei Banca Rod din Bucureşti, prin procuratorul său, avocat M. Herşcovici din Iaşi, în conformitate cu adresa No. 29955 | 931 a judecătoriei de Ocol 2 Urban Iaşi, prevăzută în procesul nostru verbal de sechestru definitiv din 8 Maiu 1931, diferite obiecte de casă şi mobilier : pianină, şifoniere, toilete, patefon, casetă de fer, o maşină de cusut Singer, scaune, birou, covoare, bufet, lămpi electrice, bibliotecă, servicii de argint, mese, canapele de pluş, etc.

Vânzarea se va face la domiciliul debitorului Dr. D. Frühling str. Lozonschi No. 6, pe bani gata vânzându-se şi fiecare obiect în parte. Sunt rugaţi a se prezenta concurenţii la ziua şi ora indicată.

Comisar, Indescifrabil

ANUL XXVII No. 7256

3 LEI EXEMPLARUL

DUMINICA 12 IULIE 1931

ABONAMENT

Lei 1000 . . .
„ 500 . .
„ 300 . .

ATELIERELE ...
IAȘI.—STR. LĂP... ANU 37

OPINIA

ZIAR POLITIC COTIDIAN

ANUNCIURI
se primesc la toate
AGENȚIILE DE PUBLICITATE
și la
ADMINISTRAȚIA ZIARULUI
Iași. — Strada Lăpușneanu 37

Telefoane : Redacția 391, Administrația 394, Serviciul de noapte 367

...țiunea „Regele Ferdinand I" București
Str. Știrbei Vodă 3
(Adm. Dom. Coroanei)

ACTUALITAȚI POLITICE

TRADIȚIA PSEUDO-PARLAMENTARĂ

FEBRA MALADIVĂ A LEGIFERĂRII

Au început, în fine, să se ridice glasuri în Cameră împotriva felului cum se legiferează : proecte nestudiate, voturi trucate și un întreg mecanism parlamentar de simplă formă. Dar mai ales vechiul nărav, dus la paroxism de actualul guvern, de a vota legi cu grămada, răsturnând cu susul în jos toată organizarea noastră de stat. Dacă ne-am potrivi la atâta maculatură de legi, ar trebui să ne găsim într'o lume nouă,... creiată in 15 zile!

La protestul d-lui deputat Xeni, d. Iorga a dat un răspuns cu înțelesul acesta :

— Dacă așa sunt năravurile la noi! Ce pot face eu împotriva tradiției și contra unei țări întregi ?

Intr'adevăr, nu poți schimba oameni și obiceiuri, peste noapte. Dar te poți schimba pe tine, prim-ministru. Și dat fiind rolul important pe care-l joci, schimbarea ta ar însemna foarte mult pentru țară.

Din păcate însă, păstrează și d. Iorga tradiția nenorocită !

Calici și veseli

Pe cale de întrerupere, d. ministru Argetoianu a declarat la Cameră, referindu-se la situația din țară :

— „Saraci suntem cu toții. Să fim cel puțin veseli".

Bine. Dar sânt saraci și saraci. Unii „saraci" se află din întâmplare în fruntea bucatelor. Veselia lor este naturală și logică.

Ceilalți saraci, care formează milioanele de muncitori ai așezărilor românești, se întristează tot mai mult, ca să poată procura veselia „saracilor" de sus.

Dacă saracii de jos s'ar porni să zburde de veselie, ar avea aparența de nebuni. Râsul lor ar fi galben și roșu. Și ar fi mare primejdie...

Ap'anarea cazului Vlad

După laborioase pertractări, s'a convenit să se spue că interviewul buclucaș al d-lui Aurel Vlad reprezintă vederile strict personale ale autorului.

Țărăniștii n'au fost mulțumiți. S'a hotărât atunci formula ca oficiosul partidului să anunțe laconic că „interviewul d-lui Vlad se dezminte". A rămas ca d. Vaida să convingă pe d. Vlad a primi această formulă și să nu mai reacționeze.

D. Gr. Iunian s'a grăbit să se declare mulțumit.

Astfel conflictul s'a aplanat, în formă și pentru moment.

Dar fondul lucrurilor există și va avea urmări ceva mai târziu.

Bacalaureat

D. Iorga a asistat la unele examene de bacalaureat, în Capitală. Ziarele dau următoarea relațiune semi-oficioasă :

„Primul ministru a chestionat pe candidate, a pus note și credem interesant să relevăm faptul că a fost de o largă indulgență, ținând pe cât se pare să risipească atmosfera de tiranie și chiar de calculată severitate ce domnea în anii precedenți la examenele de bacalaureat".

Asta e intenția primului-ministru ; dar nu sunt de aceiaș părere toți examinatorii.

Intr'un examen, joacă mare rol sufletul și metoda examinatorului. E trist însă să constați că unii profesori chestionează, nu pentru a discerne cunoștințele candidatului, ci pentru a-l încurca.

Au plăcerea sadică, unii profesori, de a intimida prin severitate deplasată, prin brutalitate, sau prin atitudine de ironie ieftenă. In atmosfera aceasta de intimidare, vin precipitat chestiunile sibilice, de însemnătate secundară, în locul liniilor mari, al înțelesului profund din cutare sau cutare porțiune a disciplinelor științifice. (Sunt și unii examinatori rutinari, legați de litera moartă a unui tratat, — ei înșiși cu spirit a-științific, și fără spirit pedagogic).

Privești examinatori de teapa aceasta, cum râd mânzește de candidatul intimidat, parcă au mare satisfacție, trântesc elevii, ...și le încasează taxele exesiv de de urcate în vremile astea de sărăcie... E displăcut.

Domnule Iorga, n'ai reușit pretutindeni să-ți impui intențiile și generozitatea.

Ar fi bun examenul de bacalaureat. Dar nu se găsesc destui examinatori cu calităț le excelente care se impun.

Ar mai trebui examene... pentru examinatori ; să-i stilizeze și să-i învețe metodă și omenie.

X.

Omenirea se va hrăni cu radium ?

Un învățat vienez, von Dorig, a publicat de curând un studiu prin care susține că în cel mult 300 de ani, lumea se va inmulți așa de mult încât pământul nu-i va putea hrăni pe toți oamenii.

Totuși nu va muri nimeni de foame. Căci, (afirmă savantul) știința va atinge culmi nebănuite. Hrana principală va fi radium-ul.

Cu ajutorul razelor sale, se vor fabrica cele mai delicioase alimente. Metalul acesta atât de rar acum, va fi atunci din abundență întrucât se va fabrica în mod artificial.

Cine știe....

IDEI ȘI FAPTE

ROLUL NOSTRU, AL GAZETARILOR

Nicăieri, ca într'un oraș de provincie—cum e Iașul de pildă—nu se poate observa mai clar fenomenul acela intristător al desconsiderărei opiniei publice de către cei mari și tari. Nicăieri nu se poate înregistra mai fidel, nepăsarea aceia, vecină cu obrăznicia, a atotputernicilor zilei.

Când i se impută unui guvern sau unui partid politic impopularitatea ; când li se spune verde că nu sunt iubiți și doriți de țară,— să presupunem că învinuirea e de ordin prea general spre a fi luată în seamă tocmai de acei care au făcut vechea școală a aroganței și a ignoranței voinței poporului.

Se spune c. pe vremuri — noi nu le-am mai apucat, ori nu le mai ținem minte—un articol just și violent putea provoca, dacă nu o criză de guvern, cel puțin o recunoaștere oficială a greșelilor de cărmuire. Cu atât mai mult, o punere la punct în ce privește activitatea diverșilor potentați.

Astăzi, decând cu fripturismul și amestecul fantastic de idei și concepțiuni politice, nici vorbă nu mai poate fi de rolul direct al celei de „a patra putere în stat", atunci când în joc sunt puse chestiuni mari de guvernământ.

Ar rămânea deci gazetarului un câmp ingust de influență, cum ar fi problemele de ordin local, punerea în lumină adevărată a valoarei cutărui om public (și nu a unei grupări).

Dar dacă aceștia în goana lor nebunească după situațiuni, au ajuns în asemenea stadiu de sălbătăcire încât nu se mai sinchisesc de loc de ceiace se spune și se crede despre ei în propria lor urbe ; dacă în problemele locale, glasul nostru a avut și are o însemnătate aproape tot așa de mare ca și cum am fi intervenit spre aplanarea conflictului între Peru și Bolivia, ori pentru suspendarea tarifului preferențial în Marea Britanie ?

Doar, să rămânem la vechea noastră mângăiere: ***Scriem pentru cetățeni***; scriem pentru a educa în ei spiritul civic ; scriem pentru a lumina mințile celor mulți și necăjiți, contribuind la evoluția lor lentă dar sigură.

Acesta ne este rolul; pe acesta ni'l îndeplinim cu sfințenie.

I. L. BASARABEANU

x Inainte de a pleca la băi, abonați-vă la ziarul „Opinia". — Abonamentul lunar costă lei 100.

Flota engleză face vizită Germaniei

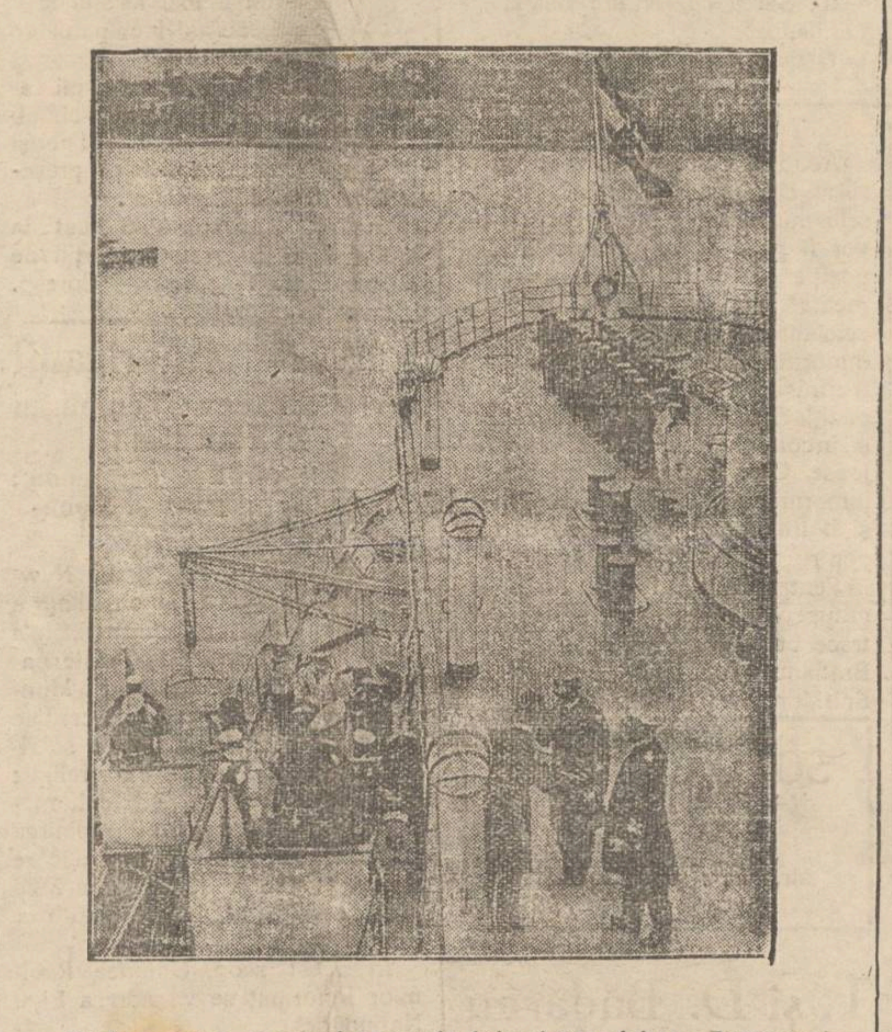

Zilele acestea, o escadră navală britanică a vizitat portul german Kiel. E primul contact oficial între cele două flote, dela 1914 încoace Și se atribue acestui eveniment o deosebită semnificație politică.

In clișeu : amiralul Astley-Rushton comandantul escadrei engleze, sosind pe bordul vasului german „Schleswig-Holstein".

Un nou ecran cinematografic

pentru imagini în relief

Inginerul Camboolt a prezentat cinematografelor din New-York un nou tip de ecran care a provocat senzație în lumea cinefililor.

E vorba de un bloc de sticlă în formă de cub, al cărui pärete din fund e mat.

Acest ecran are darul să scoată în relief imaginile proectate. Faptul acesta dă fără îndoială o savoare deosebită filmului. Experiențele făcute, au entuziasmat pe propietarii de cinematografe din America, și în curând invenția va fi pusă în funcțiune.

Inlesniri în Italia

pentru căsătoriile timpurii

Impozitele asupra celibatului n'au dat în Italia roadele așteptate. Pentru a favoriza căsătoriile, d. Mussolin recurge la noui mijloace. Astfel a dat un decret prin care reduce termenul legal de căsătorie la bărbați, dela 21 la 16 ani; iar la fete dela 18 la 14 ani.

In afară de favorizarea căsătoriilor, guvernul fascist socotește că tinerii de 16 ani, când pubertatea incepe să se afirme, vor fi feriț prin căsătorie, de a cădea pradă bolilor venerice.

Și poate din acest punct de vedere, d. Mussolini are dreptate.

Serviciul Sanitar al Municipiului Iași

Pentru a vă feri de Tuberculoză

trebue să știți că:

1) Tuberculoza nu este ereditară, dar este contagioasă și se capătă de obiceiu din copilărie.

2) Scuipatul și saliva bolnavului conțin germenii boalei *și a scuipa pretutindeni însamnă a propaga tuberculoza.*

3) Tuberculoza nu-i contagioasă printr'un singur contact, ci prin contacțiuni repetate ; deci poate fi evitată.

4) Praful, necurățenia, locuința întunecoasă și rău aerisită propagă tuberculoza !

5) *Tuberculoza este o boală care se poate vindeca.* Cu cât este luată mai dela început, cu atât șansele de vindecare sunt mai mari.

6) *Soarele, aerul curat, repaosul și o alimentație bună și rațională, vindecă tuberculozu mai degrabă decât orice leacuri.*

7) *Apărați-vă nouii născuți, de tuberculoză, vaccinându-i cu vaccinul antituberculos B.cg. !*

IN PAG. 4-a
ULTIMA ORA
telegrafică și telefonică

DIN TOATA LUMEA

Femeia poliglotă — La un music-hall din Londra, provoacă mare senzație țiganca Thea Alba.

Această femeie vorbește la perfecție 20 de limbi.

Intrebată de un gazetar londonez, cum de a ajuns să vorbească atât de bine 20 de limbi, țiganca a povestit că a călătorit din India și până Anglia cu o șatră de nomazi. Cu acest prilej, a învățat limba fiecărui popor prin țara căruia trecea. La aceasta a ajutat-o faptul că are o memorie fenomenală.

Pentru acest lucru ea a fost proclamată : „Femeia cu cinci creiere".

Și pe drept cuvânt.

*

Stribling și fiul său — Deși învins de boxeurul german Schmeling, — americanul Stribling continuă să rămâie idolul conaționalilor săi, pentru eleganța cu care joacă. Ziarele americane reproduc pe coloane întregi biografia lui și povestesc intimități din viața casnică a boxerului.

Intre ecourile dela marele match care a avut loc săptămâna trecută, se relatează și următorul :

Când Str.bling s'a întors accsă, a fost întimpinat de băețașul său, care cu un aer naiv, a spus tatalui :

— Nu fii îngrijorat, tată. Când am să fiu mare, voi lua eu revanșa și voi învinge pe Schmeling !

*

Motoare fără benzină — Din Berlin se anunță o nouă descoperire în domeniul automobilistic.

Inginerul german Wilhelm Steiger a patentat zilele acestea o nouă invenție. E vorba de un aparat care aplicat motorului automobilului, înlocuiește benzina. Motorul e pus în mișcare numai cu apă. Aparatul acesta, preface apa în oxigen și hidrogen. Oxigenul este eliminat printr'un tub special, iar hidrogenul e condus la motorul automobilului, unde se aprinde și pune în mișcare mașina.

Inventatorul Steiger afirmă că sistemul său va putea fi utilizat și la motoarele vapoarelor, sau la locomotive.

*

Actrița preferată.—Ziarul american „New-York Daily News" a pus cetitorilor săi următoarea întrebare :

„Care vă e vedeta favorită ?"

După o lună de zile, s'a căpătat următorul rezultat:

Clara Bow 18.063 voturi ; Greta Garbo 14.552 voturi ; Ioana Crawford, 5747 voturi ; Vilma Banky, 3533 v. ; Nancy Caroll 3.486 v. ; Mary Pickford 3.168 v. ; Dolores del Rio 3011 v. ; Collen Moore 2892 v.

Celelalte vedete au intrunit sub două mii de voturi. După cum se vede, pentru americani cea mai perfectă actriță e delicioasa Clara Bow.

PĂRERI

Profesorii nu trebue să comită nedreptăți

D-na Zosin greșește

Articolul doamnei învățătoare Margareta Zosin „Ziua premiilor — Ziua lacrimilor" ne-a părut ciudat în următorul pasaj : „...știu că lacrimile mă impresionează întotdeauna (e vorba de lacrimile copiilor ce nu-au luat premii) și că făcându-mi examenul de conștiință, totdeauna mă găsesc nedreaptă".

O profesoară care vine și declară în public că clasificarea elevilor cursului primar, făcută pe bază de note, e relativă *și totdeauna nedreaptă !*

Adica cum ? Un profesor timp de un an de zile nu poate aprecia la justa lui valoare pe fiecare din cei 40—50 elevi, ce zilnic îi are sub ochi câte patru ore ?

E posibil aceasta, până la a presenta o clasificare, pentru sfârșitul de an, nedreaptă pentru elev și chinuitoare pentru conștiința poporului ?

Noi nu o credem și periculos ar fi s'o creadă cineva ! S'ar creia o stare haotică a opiniei și-a practicii, întru cât privește autoritatea profesorilor. Această autoritate pentru binele tuturor trebue să rămâne neștirbită. Ș'apoi, și pe bună dreptate se cuvine aceasta. Profesorul trebue să fie deasupra compromiterilor și compromisurilor. El își cunoaște obligațiunile și consecințelor, ș'apoi are suficiente mijloace pentru a aprecia pe elev just și hotărât cu o notă care să însemne corect încrederea acordată elevului pentru capacitatea, sârguința și buna lui purtare în cursul unui an de lucru. Nimeni nu trebue să se îndoiască de asta ! *Părinții și mai ales elevii, să vadă în profesor dreptatea personificată, ce nu poate fi pusă la îndoială.*

Chiar d-na Zosin, care impinge scrupulul prea departe, ar trebui să se scoată din această categorie de profesori.

In cazul acesta d-sa n'ar mai întrista pe copilașii harnici, strecurându-le în suflet îndoială asupra puterilor lor și credința că poate ocupă, în ordinea clasificării, dreptul altuia ; n'ar mângăia pe copii ambițioși care nu pot avea criteriul unei juste aprecieri dar care instinctiv is înclinați a se supra evalua, cea ce nu-i spre binele progresului social chiar dacă uneori e în folosul individului. *Fie-care să fie depins a sta la locul lui, respectos față de dreptul altuia și grijuliu față de datoria sa.*

Cu indoeli și nesiguranță, riscăm a răsturna valori, fără a le putea înlocui cu altele. Defectăm motorul indispensabil ordinii oricărui mecanism social și atunci apare normală și „intervenția părinților nemulțumiți" impotriva cărora protestează tot d-na Zosin !

Eleonora Dall

Cronica de vară

STRAND SAU PLAJĂ ?

UN SAVANT FILOLOG, CAMPION AL INOTULUI AMINTIRI NAUTICE

INTERVIEW CU D. AUGUST SCRIBAN

Copleșit de căldură, m'am dus mai alaltă-ieri să mă răcoresc și eu la ștrand, unde, spre marea mea surpriză, il găsii pe conu August plutind in plin basin cu siguranța unui pelican.

Mă grăbii să intru și eu în apă, de unde, când d-sa se mai apropie de mine, il salutai și încercai să-i fur un interview. Incepui deci :

— Vă salut cu smerenie, coane August !

— Să trăiești, bäiețele !

— Vrea să zică, vă place ștrandul ?

Plajă, măi pastramagiule, nu *ștrand ! Strand* zic Ardelenii, care i-au luat de la Germani. Dar noi n'avem de ce să zicem așa, ci *plajă* după franțuzește. Acest cuvânt, de alt-fel, se reduce la grecescul *plàghios*, povârnit, care a dat pe românește *plai*, versant, la București *splai*, cheu (chei), mal de apă.

Ștrand n'are ce să caute în limba noastră, și foarte rău au făcut edilii c'au trîntit numele de *strand*, cu care au contaminat lumea, în cât a apărut și băcălia „Strandului" aici peste drum (la Leiba sin Avrum, mai adaugă conu August, care simte mare plăcere să intercaleze câte un cuvânt evreiesc, ca *kikì azoí* și *șvarț íur*, în conversație cu Evreii).

Acuma strand a ajuns să însemne basin de înotat înconjurat de un mal acoperit cu nisip, cu teren de tennis și cu lac de vîslit dacă vrei. Bun lucru, căci înotatul e un lucru extrem de folositor.

Conu August a trecut Dunărea înnot

— Văd că dv. înotați perfect.

— Da, măi berbecule, căci eu am petrecut copilăria pe malul Dunării la Galați și am inceput să mă bălăcesc în fluviu de la etatea de nouă ani, când am inceput și patinatul. Cind am ieșit din clasa a șasea liceală, am trecut Dunărea în not înainte și înapoi împreună cu fratele meu Ștefan, care tocmai luase bacalaureatul la București, iar acum e advocat în Dorohoi.

Reminiscențe nautice

Eu m'am scaldat și'n marea Nordului, la Ostanda, și'n Mediterana la Marsilia, Neapole și Barcelona ; și'n Atlantic, la Biarritz. Acolo (la Biarritz), un pâzitor văzându-mă intrând cu siguranță în apă, se apropie prietenos de mine și-mi zice că trebuie să fiu bun inotător.

— Da ! Sînt ! răspunsei eu. Sînt de la Galați.

— A ! Am fost și eu la Galați plecat c'un vapor din Marsilia !

Am mai vorbit multe cu acest pâzitor vorbăreț și amabil, care sfîrși vorba recomandîndu-mi să nu mă duc prea departe, căci „marea e mai puternică de cât noi". L-am ascultat și am plutit numai până unde abea mai atingeam nisipul cu vîrful degetelor și m'am lăsat să mă împingă talazuriie spre mal.

Acum 40 ani, pe malul Dunărei

Ce bine petreceam eu în copilăria mea, mai ales cât am fost în liceu ! Imi plăcea grozav să mă avînt pe Dunăre cîte c'o bărcuță ori să petrec cîte jumătate de zi pe malul opus prinzând pește cu plasa și dîndu-l (cîte-va chilograme) băiașului Grec Aristidi Țolakis. Acuma, ca filolog, mă gândesc că acest Țolakis trebue să fie Ciolac, adică, pe turcește Ciuntu.

Kir Țolakis era om uscățiv și

(Continuarea în pagina II-a)

Bon No. 49

de participare la marile
Premii gratuite
oferite de Societatea
„Asigurarea Românească și Țărănească"
50.000 lei numerar
Detașați seria completă

Publicaţiune

Comitetul şcolar al liceului Naţional din Iaşi aduce la cunoştinţa celor interesaţi că primeşte oferte la cancelaria liceului până în ziua de 21 Iulie a. c. ora 9 a. m. când se vor deschide în faţa asistenţilor.

Lucrările pentru care se cer ofertele sunt: Tinichigerie, fierărie, montări şi refaceri de sobe de teracotă, vărueli, tâmplărie, repararea ţiglei dela cămin şi diverse zidării. Confecţionarea unui cărucior pentru alimente.

Informaţii se pot obţine în orice zi de lucru la cancelaria liceului intre orele 8—10 a. m.

Comitetul

BAI NATURALE DE IOD IN CASĂ

CU SARE DE IOD DIN BAZNA

Această sare se extrage prin evaporare în vid, din izvoarele radioactive de Iod şi Brom de la *Băile Bazna* în apropiere de Mediaş Transilvania şi conţine pe lângăi alţi importanţi compuşi minerali, socotiţi la 1000 grame apă de zvor: 0,07 Iodură de sodiu, 0,13 Bromură de sodiu, precum şi urme de fer. Minunatele şi multiplele proprietăţi curative ale sărurilor de Jod din Bazna, sunt recunoscute de sute de ani. In special sunt indicate la: *Ischias, Rheumatism, Gută, Scrofuloză, Inflanaţia ganglionilor, Boli de nas gât şi urechi, Syphylis* (după cură), *Intoxicaţiuni cu mercur şi plumb, Exudate ale organelor genitale la femei, Eczema, Boli de piele, Deranjări asimilare*, etc. O bae foarte concentrată de cadă, se prepară din 1 kgr. de sare de Iod din Bazna pachet orignal şi 40 Litri apa caldă. Cura completă constă din 23—25, Sarea de Iod din Bazna se găseşte la toate farmaciile şi drogueriile.

Dep general la Drogueria „STANDARD" Bucureşti Str. Zorilor

Pistany

BAIA Reumaticilor

Baia se face direct în nămolul fierbinte alizvoarelor sulfuroase naturale. De aci succesele mondial şi unanim recunoscute la Rheumatism, Gută, Schiatică, Boli de femei. Băile în directă legătură cu Hotelurile. Trai eftin. Preţuri globale pentru cure complecte, tot felul de sporturi şi numeroase şi variate posibilităţi de distracţiuni. Prospecte şi informaţiuni precise la Biroul Pistyan Iaşi, Strada St. Athanasie No. 11

Parcele! Parcele!

Cu 15 mii lei puteţi deveni proprietarul unui teren pentru construcţie şi gospodărie, de 1000 m. p. la bariera Păcurari pe locul zis „La Sitaru". Teren sănătos, la 3 minute de tramvai şi Toma Cozma.

Apă, lumină, piaţă, şcoală în apropriere.

Se vinde orice suprafaţă cu 15 şi 25 lei metrul pătrat, începând de la 500 metrii. Plata şi în rate. Pentruplanul de parcelare şi informaţiuni

A se adresa între 7-9 seara d-lui Ing. Schleier, Elena Doamna 2

CEASORNICUL

AVIZ

Aduc la cunoştinţa celor interesaţi că numai în ce priveşte carele mortuare pentru evrei, ele vor fi puse de azi înainte la dispoziţie de către „Epitropia Israelită" a oraşului, iar pentru toate celelalte servicii în legătură cu înmormântările evreeşti cât şi pentru trăsuri de stradă, sunt la dispoziţia fiecăruia ca şi până acuma şi în condiţiunile cele mai avantajoase. Ofer trăsură cu un cal la înmormântări evreeşti cu 80 lei şi o trăsură cu doi cai cu lei 140 pentru toată înmormântarea.

Pentru orice informaţiuni în legătură cu înmormântările, rog a trece pe la biroul meu str. I. C. Brătianu 145, vis-a-vis de Sf. Spiridon. Jean Grünberg

SOLO CLECNER

AVOCAT

str. Lăpuşneanu No. 25

VINURI

T. şi D. Bădăreu

TARIF

(Litrul în sticlă înfundată)

Alb	1930	14 lei
Alb Sup.	1930	18 „
Negru vârtos	1930	16 „
Riesling	1927	32 „
Grasă de Cotnari	1927	45 „
Bordeaux	1927	50 „
Riesling	1922	100 „
Cotnari	1922	130 „

NUMAI la Băcănia Pincu Kahane Str Cuza-Vodă (vis-a-vis de Librăria Socec)

Mîne Duminică

LA

STRAND

Grandioasă Serbare Veneţiană

Bătae între avocaţi

la Judecătoria din Hârlău

Hârlău 11.—La Judecătoria locală a venit ieri spre judecare procesul de ultraj intentat de către D. Const. Ţighiliu directorul şcolii de băeţi, D-lui C. Predescu, Preşedintele comisiei Interimare din localitate.

Prezidează D. Ion Bogos Preşedinte de tribunal. Procesul s'a judecat, amânându-se pronunţarea hotărârei.

Reclamantul a fost asistat de d. avocat Goiăescu şi inculpatul de d. avocat Rosner.

In timpul desbaterilor d-nii avocaţi au avut un violent schimb de cuvinte. In interesul ordinei şi pentru a calma spiritele, preşedintele suspendă şedinaţ.

In urmă avocaţii s'au luat la bătae, fiind cu greu despărţiţi de d. Av. Eug. Totoescu. Coresp.

Rabinii Americanii

cer reclădirea Templului în Palestina

unde să se roage împreună: Mozaicii, Creştini şi Mohamedanii

Ziarul „Der Tug" din New-York relatează, că, la o şedinţă a Uniunei Rabinilor Reformaţi, s'a decis intervenirea la toate naţiunile ca, în Ierusalim pe Muntele templului, unde în prezent se găseşte Moscheia Arabă, să se ridice Templul celor trei religii; Mozaică, Creştină şi Mahomedană;—aceasta pentru îndeplinirea profeţiei („Ki Bethi, beht tfila icare lechol aamim"), („căci casa Mea este casa de rugăciune a tuturor popoarelor").

In acest scop, Uniunea Rabinilor Reformaţi se va adresa Ligii Naţiunilor.

x Mult apreciata **„Cremă de lăcrămioare"** se găseşte în depozit —permanent proaspătă— la marile magazine de parfumerie „Elefant" str. Cuza Vodă 54 şi „Jupiter" Piaţa Unirei 19.

LUCRARILE PARLAMENTULUI

10 Iulie

CAMERA. — D. *prof. Iorga* a declarat că va veni în toamnă cu o lege pentru modificarea metodelor didactice. Până atunci, revizori speciali vor exercita controlul în şcoli.

D. *Manoilescu* a declarat că guvernul va veni în toamnă cu o lege pentru modificarea sistemului fiscal actual. D. *Iovipale* propune ca statul să acorde recompense morale şi materiale celor decoraţi cu „Virtutea militară".

S'au votat apoi proectul de lege pentru înfiinţarea unei catedre de boli infecţioase la facultatea de medicină din Iaşi; şi proectul pentru înfiinţarea loteriei de stat. La aceasta din urmă lege s'a aprobat propunerile d-lui Pamfil Şeicaru, ca concesia să se acorde pe baza de licitaţii, iar ziarele să aibă dreptul de a publica reclame la loterii străine.

*

SENATUL. — D. *Gheorghiu* propune înfiinţarea unui impozit pentru jocuri de hazard; d. *Osvald Teodoreanu* anunţă o interpelare cu privire la pământurile mânăstirilor din jud. Neamţ.

S'au votat proectele: pentru înfiinţarea subsecretariatului tezaurului; pentru acordarea pensiei viagere d-nelor Beller şi Mincu.

Imprejurările scandaloase

ale unui examen de bacalaureat

Comisiunea brutalizează şi insultă publicul

Se cunoaşte felul mojic cum unii domni din comisia No. 70 de bacalaureat, se poartă cu publicul. Această atitudine de suburbie a culminat ieri faţă de d-na Elena Ghiulea, licenţiată în litere, membră în delegaţia permanentă a consiliului municipal.

Prestigiul şcolii, micşorat de asemenea profesori, reclamă sancţiunui, — fie macar în a se posta la comisia 70 un revizor care să impue elementara atmosferă de bună-creştere.

Iată explicaţiunile, lacon ice dar cuprinzătoare, pe care ni le trimite d-na Ghiulea:

Domnule Director

Vă rog să denunţaţi opiniei publice nivelul cu totul scăzut pe care a ţinut să-l dovedească, eri dimineaţă, Vineri 10 Iulie a. c., comisiunea de bacalaurect, No. 70, prezidată de domnul profesor universitar Giuglea.

C' un spirit de clandestinism, împotriva prevederilor regulamentului, domnul preşedinte recurge la mijloace autoritare pentru a îndepărta cât mai mult publicul care voeşte să asiste la examinare.

Prin gesturi şi vorbe, incompatibile cu demnitatea pe care o reprezintă, domnul preşedinte m'a silit la un moment dat să iau partea unui părinte bruscat de d-sa şi să-i amintasc că are obligaţiunea de-a se purta civilizat cu publicul.

In sală de examen am avut încă odată prilejul să intervin pentru a invita comisiunea să respecte regulamentul, atunci când un domn profesor, cu afinităţi poliţieneşti, a încercat să evacueze fără nici o justificare plăusibilă, o parte din public.

Ca urmare a acestor intervenţiuni legitime, s'a produs o curioasă halucinaţie auditivă a onoratei comisiuni care la un moment dat, din senin mi-a adus acuzaţiunea că „am suflat" unei candidate. Şi nu mai puţin curios a fost faptul că, din tot publicul din sală, s'a găsit o singură martoră, care să confirme impresia comisiunii; *şi acea martoră era tocmai soţia unuia dintre domnii profesori examinatori!*

Nu m'ar fi atins prea mult această întâmplare măruntă şi suficient de meschină, dacă ea n'ar fi dat prilejul examinatorului de istorie şi drept, despre care mi s'a spus că-l cheamă Cuţulescu, să se substitue preşedintelui şi să-mi adreseze cuvinte grosolane, — ceiace m'a obligat să-l chem la realitate.

Ca cetăţeană, deplor faptul că examenele de bacalaureat ajung câte odată la discreţia unor profesori care uită prestigiul oficiului lor şi respectul datorit şcoalei şi societăţii; după cum uită misiunea de pedagog răbdător şi de părinte sufletesc faţă de nişte copii de a căror timiditate şi inexperienţă dumnealor se distrează prin surâsuri jignitoare şi comportari deprimante.

In toată conştiinţa, se poate spune că examenul dela comisiunea No. 70 nu poate fi moralmente va abil.

Elena C. Ghiulea

INFORMAŢIUNI

x *Parlamentul se închide Marţi seara, 14 Iulie. Mine Duminecă se vor ţine şedinţe.*

Indată după închiderea sesiunii, va avea loc un banchet organizat de parlamentari în onoarea d-lui Argetoianu.

Astăzi Camera va discuta cererea de ridicare a imunităţii parlamentare a d-lui Aurel Dobrescu.

x D. lct. colonel Creţu Ion, ajutorul de comandant al regimentului 1 căi ferate din Iaşi, a fost mutat în garnizoana Miercurea Ciucului, la un corp de pioneri de munte.

Teatrul evreiesc

GISI HAIDEN

în „Fata Arendaşului"

In grădina Pomul Verde continuă seria reprezentaţiilor trupei de operete din Varşovia, în frunte cu talentata subretă Gisi Haiden şi agreiatul comic Salo Prizament.

După ce ne-a entuziasmat în „Regina Florilor" d-ra Haiden a aparut aseară într'o nouă premieră: „Fata Arendaşului". de Leib Drucker şi cu o muzică veselă de însuşi Salo Prizament.

In rolul titular, d-ra Haiden, a stârnit admiraţia publicului numeros, venit s'o asculte. S'au distins în deosebi d-na Leia Veintraub în rolul duios al Ecaterinei, şi comicul Lidin în rolul servitorului Duvid.

Restul trupei compusă din d-nele Aş, Tesler şi d-nii Aş, Lidin, Tesler, Bernstein şi Ştein, au încadrat bine pe protagonişti.

In astă seară se joacă savuroasa comedin *„Der şames gheit zu kind"*. Sv.

x *La Constanţa*, în legătură cu incendiarea uzinei electrice, au fost arestaţi ing. Virgil Stark, ing. Felix Davidescu, un contabil şi un mecanic al uzinei.

x Comisia financiară a Camerii a aprobat un împrumut de 35 milioane lei pentru epitropia Sf. Spiridon din Iaşi.

x D. general de brigadă Todicescu a fost numit comandantul corpului IV teritorial-Iaşi.

x Alegerea parţială de senator al Camerii de agricultură din circumscripţia Iaşi, a fost fixată pentru 16 August crt.

x **Salariile învăţătorilor.** — Un număr de învăţători din judeţul nostru, roagă pe această cale pe d. Ad-tor financiar, să se gândească, că ei se găsesc la capătul oricăror rezistenţe.

O parte din aceşti muncitori ai şcolii sătesti, nu şi-au primit salariile dela Aprilie.

In caz că nu li se face dreptate, vor pleca în grup la ministrul lor şi se vor plânge de tot ce au de îndurat.

x D. Chiriţescu, directorul general al învăţământului secundar, a demisionat din postul pe care-l ocupa. Demisia i-a fost primită.

x Cercul „Dr. K. Lippe" invită pe această cale tot tineretul ieşan, a lua parte la excursia care va avea loc la Bârnova, Duminica viitoare, 19 Iulie. Intâlnirea pe peronul gării la orele 7 dim. pentru a beneficia de reducerea specială acordată de direcţia C.F.R.

Inscrierile se fac la d. Cernev, str. Costache Negri 89.

x Dl. Inginer stagiar Gh. Cegăreanu din Direcţiuuea silvică Iaşi, a fost mutat ca girant conducător al ocolului Mitreni (jud. Ilfov).

STRAND SAU PLAJA?

(Continuarea din pagina I-a

ordonat, ceia ce nouă ne plăcea foarte mult, căci şi noi (adică ceata noastră) eram jandarmi şi nu ne plăceau dezordinile. Ţolakis ne stima pentru că eram şi „boieri" (cu ciţi-va gologani de aramă în buzunar). Pe atunci, pe la 1890, un franc era lucru mare. Trecerea Dunării costa 10 bani dusul şi întorsul. Cu restul plăteai şi baia şi mâncai şi peşte prăjit.

Cînd trecea vaporul de la Brăila, îl leşeam înainte în apă ca să ne salte valurile pe care le făcea. Asta era o mare plăcere a mea.

Odată, pe cînd eram la adînc, a dispărut unul de pe lângă mine şi dispărut a rămas. Nici nu l-am cunoscut cine era. Ştiu că peste 2—3 zile, un agent al poliţiei a cercetat „cazul" şi m'a întrebat şi pe mine cum a dispărut. Fusese un chefliu, care găsise ce căutase.

Pe lacul Brateş

In Brateş ne scăldam mai rar, căci era mai departe de casa noastră. Acolo ne plăcea mai puţin, căci era lac, iar nouă ne plăcea să ne arătăm puterea înotind contra curentului, acolo unde era „forţós", cum zicea Ţolakis. Dar şi acolo ne scăldam destul, mai ales spre Septembre, când ne duceam la o vie depărtată şi întram cu puşca'n apă după lişiţe, care erau cu miile, dar se depărtau de noi ca dracu de tămâie.

Odată, când să întrăm în apă, hop că un şarpe stătea cu capul scos din apă şi tot învârtindu-l. Era un şarpe inofensiv, dar noi, de frică (fiind atunci de vre-o 14 ani) nu ne-am mai scăldat.

Imi aduc aminte că chiar pe când eram în şcoala primară, mai exact: în anul când ieşisem, împreună cu alţi patru băieţi, am închiriat cu un franc (câte 20 de bani de căciulă) o bărcuţă neagră cu fundul lat şi am petrecut de la ameaază până la 8 seara în modul cel mai delicios. Am plecat dela băi, dela biserica Sf. Gheorghe în vale, şi am ajuns în Siret până la podul căii ferate spre Brăila.

Toţi eram buni înotători şi vislitori. Dar astăzi, gândindu-mă, mă mir cum stăpânul bărcii a dat barca pe mâna unor „măgăruşi". Pe semne că ne văzuse şi el că eram „boieri".

Conu August, vrea să treacă Atlanticul

Iacă aşa, măi berbecule, am petrecut eu copilăria. Am petrecut cinci ani ai adolescenţei prin străinătate înotind şi vislind şi prin încântătoarele fluvii şi lacuri ale Germaniei şi am rămas cu un adânc regret că n'am putut încă să trec Atlanticul! Cred că voi face şi asta după ce-mi voi tipări dicţionarul!

Am transcris întocmai. Ţinem numai să ne exprimăm speranţa că d. Scriban vorbeşte de trecerea Atlanticului cu vaporul, sau col mult cu avionul; în nici un caz înnot.

C. Vlad

România
Corpul Portărelor Trib. Iaşi
PUBLICAŢIUNE No. 244
Anul 1931 luna Iunie 27

Se publică spre cunoştinţa generală că conform adresei jud. ocol I Urb. Iaşi No. 25061/931 se va vinde prin licitaţie publică în ziua de 16 Iulie 1931 ora 11 a m. averea mobilă sequestrată cu procesul verbal No. 2267/931 de la d. Carol Schvartz din com. Tomeşti jud. Iaşi la pretenţia Băncei Marmorosch Blank din Iaşi averea compusă din: Circa 1600 kg. fasole care se va face în Iaşi str. Pavlov No. 6 la depozitul Băncii Marmorosk Blank & Comp din Iaşi iar în ziua de 17 Iulie 1931 ora 11 a.m. se va vinde prin licitaţie publică averea mobilă sequestrată cu procesul verbal No. 2267 | 931 dela acelaş debitor la pretenţia aceluiaş creditor averea compusă din: 1) una canapea, 2) un bufet, 3) una oglindă, 4) una şifonieră, 5) una masă dreptunghiulară, 6) trei şifoniere, 7) două noptiere, 8) un lavoar, 9) un docar pentru doi cai şi un cal la păr negru vânzare care se va face în com. Tomeşti jud. Iaşi la domiciliul debitorului.

Vânzările se vor face la datele şi locurile arătate mai sus pe bani gata şi în asistenţa comisarului şi a notarului respectiv.

Şef Portărel, Mih. Elas

România
Corpul Portăreilor Tribunal Iaşi
PUBLICAŢIUNE No. 241
Anul 1931 luna Iunie 19

Se publică spre cunoştinţa generală că conform adresei jude. ocol. II Urb. Iaşi No. 23698/931 se va vinde prin licitaţie publică în ziua de 18 Iulie 1931 ora 10 a. m. averea mobilă sequestrată cu Procesul-Verbal No. 2388/931 dela Elena şi Anghel Grigoriu din Iaşi la pretenţia B-cei Marmorosch Blank din Iaşi averea compusă din: 1) una camionetă în stare bună, 2) una şifonieră, 3) un covor de perete persian.

Vânzarea se va face în Iaşi str. Uzinei No. 50 domiciliul debitorilor pe bani gata şi în asistenţa comisarului respectiv.

Şef Portărel, Mih. Elaş

DOCTOR
M. MATASARU

Specializat la Paris—fost azistent de spital la Paris

Boli Interne:
INIMA, PLĂMÂNI

şi tratamentul tuberculozei pulmonare cu Pneumatorax artificială

Str. Mărzescu 16 (parter)

Cons. 9—11 şi 3—6

ATENŢIUNE!

Având un bun mediu spiritual, până *15 Iulie* c., fac şedinţe cu mediu pentru orice fel de descoperiri, urmăriri ca: crime, furturi, urmărirea persoanelor din alte ţări şi orice fel de secrete, într'un mod cu totul nou. Persoanele interesate pentru cercetări ştiinţifice, zfarişti, autorităţi etc., sunt invitate la şedinţele publice libere, între 5—6 după masă şi vor rămânea impresionaţi.

Criminalii sergentului din Tataraşi i-am descoperit; cei interesaţi să poftească. Spiritist Săvescu str. Curelari No. 11 prin Sărărie (Comisia 3-a).

DOCTORUL
Enric Pekelman

Medic dentist

S'A MUTAT

în Str. Carol 44

lângă Fundaţia Ferdinand

PUBLICAŢIUNE

Comitetul şcolar al liceului Naţional din Iaşi aduce la cunoştinţa celor interesaţi că va ţine licitaţie publică în ziua de 21 Iulie a. c. ora 10 a.m. în cancelaria liceului pentru darea în antrepriză a construcţiei unei aripi la căminul acestui liceu.

Devizul, caetul de sarcini şi ori ce alte informaţiuni se pot obţine la secretariat în fiecare zi de lucru între orele 8—10 a. m.

Comitetul

DENTISTUL
FRIEDRICH GRÜNBERG

S'A MUTAT

în str. Ştefan cel Mare 3

lângă Hotel Continental
Consult. 9—1 3—7

Eftin şi Bun

găsiţi la tapiţeria Modernă

Lei 250 somieră de pat
Lei 350 divan fără ladă
Lei 550 dormeză fără ladă
Lei 750 dormeză cu ladă
Lei 950 divan cu ladă modern
Lei 1450 canapea lustruită cu oglindă

Toate acestea sunt foarte bine lucrate; cercaţi şi vă veţi convinge. Ambalez mobile, aranjez perdele. Chemat prin c. p. vin la onor client pentru orice comandă sau reparaţii. GH. GHERSON

Str. Sf. Lazăr 19 vis-a-vis de Fabrica de Oglinzi, lângă Plevna

Dr. Albert Ficler

din Bucureşti

medic balneolog confirmat

Consultă în lunile Iulie şi August în

BĂILE VATRA DORNEI

Str. Regele Ferdinand 24

(lângă Hotelul Traian)

BACALAUREATUL

AVALANŞĂ DE PROTESTE

contra comisiunei d-lui Giuglea

Se cere casarea examenului

Examenul de bacalaureat ce se ţine la liceul Naţional, la comisia d-lui prof. Giuglea, a provocat o firească indignare în oraş.

Un memoriu-protest

Numeroşi părinţi ai candidaţilor dela susnumita comisiune, au redactat aseară un memoriu protest, adresat primului ministru d. Iorga.

In acest memoriu, semnatarii relatează, pe larg felul cum sunt examinaţi elevii, şi excesul pe care îl fac anumiţi membri din comisiune.

Se mai arată că preşedintele, împreună cu alţi membrii, au pus în aplicare un sistem curios, de a împiedeca publicul să asiste la examen.

Pe lângă părinţi, au mai semnat şi doi cunoscuţi profesori ieşeni, care asistând la examinare au rămas indignaţi de cele constatate.

O delegaţie la Minister

O delegaţie de trei părinţi, a plecat aseară la Bucureşti, pentru a arăta primului ministru că sunt motive de casare a examenului, şi anume: din comisiune n'au făcut parte cel puţin doi profesori ieşeni cum prevede legea; examinarea unui candidat întrecea cu mult durata maximă ce a fost prevăzută în regulament, examenul n'a fost public; candidaţii au fost examinaţi cu severitate şi cu subiecte care întreceau limitele cunoştinţelor regulamentare ale elevului. Pe baza acestor motive, delegaţia va cere casarea examenului *şi schimbarea comisiunei examinatoare.*

*

Deasemenea aflăm că d. I. Patriciu şi d-ra Simionescu, directorii liceelor de băieţi şi fete „Mihail Kogălniceanu", au intervenit la Bucureşti, cerând casarea examenului, deoarece nu s'a ţinut în mod legal.

Numeroase telegrame de protest

Pe lângă telegrama trimisă aseară primului ministru de către d-na Elena Ghiulea, au mai trimis telegrame de protest, preotul Andriescu, av. Ungureanu şi numeroşi părinţi care protestează contra atitudinei necuviincioase şi brutale ce-au avut-o preşedintele şi anumiţi membrii din comisiune faţă de publicul asistent.

C. V.

Două condamnări exemplare

pentru atentate la pudoare

Chişinău 11.— Tribunalul local a condamnat eri pe locuitorul Feodor Makarenco la 2 ani închisoare şi 10,000 lei despăgubiri, pentru că a violat o fetiţă în etate de şapte ani.

Au mai fost condamnaţi la 4 ani închisoare tinerii C. Romano, M. Sovetov şi L. Bezdrighin pentru că şi-au bătut joc de fata Niura Boeru în etate de 17 ani.

Grădina Pomul Verde Trupa de operete din Varşovia. Direcţiunea Isbesky în frunte cu marea artistă GHIZI HAIDEN cu concursul renumitului comic SOLO PRIZAMENT

NOU Astăzi Sâmbătă 11 Iulie ora 9 seara PREMIERA

Der Şames Gheit zu Kind

operetă comică în 3 acte

Duminică 12 Iulie 1931—ora 9 seara pentru a 2-a oară. Marele succes

DEM ARENDAR'S TECHTEREL OPERETĂ IN TREI ACTE

Preţurile Fot. 50, Rez. 35, Stal 25, Galerie 15. Biletele la Pomul Verde

Continuă lupta pentru primăria Iaşi

Ultima versiune — Numai două liste îşi mai dispută onoarea

Lupta pentru Primăria din Iaşi continuă. Pe arenă se pare că au rămas numai două liste: una a domnului profesor dr. Graţoschi care este susţinută de d. deputat I. Petrovici; şi alta în frunte cu d. senator Gheorghiade, sprijinită de d. M. Sadoveanu, preşedintele Senatului.

*

Intr'un grup de prieteni d. profesor Petrovici, a declarat că a renunţat de a mai insista pentru lista ce a recomandat-o şi rămâne deocamdată în espectativă.

D. Petrovici, a ţinut însă să precizeze că, în cazul când nu-i se va da satisfacţie, d-sa rupe orice legături cu guvernul.

*

D. senator Gheorghiade, şi-a întocmit un program edilitar în care figurează ca punct principal, chestia apei la Iaşi. D-sa speră să realizeze proectul chiar în vara aceasta.

Pe de altă parte însă, se afirmă că i s'ar fi sugerat d-lui Sadoveanu ideia de-a renunţa la luptă, acceptând lista Graţoschi. Dacă însă primăria condusă de d. prof. Graţoschi n'ar realiza proectul d-lui Gheorghiade până la alegeri, atunci în fruntea listei guvernului să candideze directorul Creditului Urban. Rămâne însă de văzut dacă preşedintele Senatului ar accepta această propunere.

Deocamdată, d. Argetoianu stă în... espectativă, fără ca să ştie cum să procedeze pentru a împăca ambele tabere. Rep.

O întrevedere de cinci minute cu LINA CAVALIERI

celebra specialistă în tratamente de înfrumuseţare

In inima Parisului, institutul Linei Cavalieri este într'adevăr templul frumuseţii. Aci se întâlnesc cele mai elegante femei din Europa şi din America, căci acest institut se bucură de renume mondial.

„Recomand întotdeauna săpunul Palmolive pentru un motiv puternic. Uleiurile vegetale din care este compus sunt bune, sigure şi nevătămătoare pentru piele".

„Recomand întotdeauna săpunul Palmolive"...

Dina Cavalieri

Metoda Linei Cavalieri . . .

61, Avenue Victor Emmanuel - III Paris

„Inainte de a vă culca, spălaţi-vă cu săpun Palmolive. Apoi vă sfătuesc să întrebuinţaţi crema mea cu camfor No. 5, pe care o aplicaţi pe faţă şi pe gât. Lăsaţi să se usuce puţin, pudraţi-vă şi păstraţi această aplicaţie în timpul nopţei. Dimineaţa spălaţi cu îngrijire faţa cu săpun Palmolive. Aplicaţi apoi crema mea grasă No. 7 şi pe urmă crema No. 2".

Culoarea verde a săpunului Palmolive se datorează uleiurilor de palmieri şi de măsline, care-l compun în întregime. Acest săpun nu conţine nici o grăsime animală şi nu se vinde niciodată despachetat. Observaţi bine ambalajul verde cu banderolă neagră purtând cuvântul Palmolive în litere de aur.

Reprezentant General pentru România: MAX GRUNDHAND

Str. Eroului No. 1, Bucureşti I. — Telefon 335/45

DRAMĂ PASIONALĂ LÂNGĂ IAŞI

UN SOŢ INŞELAT IŞI IMPUŞCĂ NEVASTA ŞI PE AMANT

Un caz interesant s'a petrecut în com. Poiana Cârnului din judeţul nostru.

O soţie infidelă

In urmă cu un an, fata Maria Balou s'a măritat cu locuitorul Alexe Dabija, ambii din sus zisa comuna.

Soţul era mai în vârstă cu 8 ani decât femeia, care se măritase cu el, deoarece ea nu avea zestre, iar Alexe este un locuitor cu stare.

Dar încă din primele zile după căsătorie, Maria a devenit o soţie infidelă înşelându-şi bărbatul oridecâteori avea prilejul.

Ca de obicei, barbatul nu bănuia nimic.

Acum în timpul verii, şi-a făcut un cort din frunze, şi dormea pe ogor, lăsându-şi nevasta singură acasă.

Un vis ciudat

Dar vecinii i-au şoptit câte ceva.

Iar zilele trecute locuitorul a avut un vis ciudat. I-a apărut imaginea nevestei lui, în braţele flăcăului Gh. Sălanu.

Chinuit de îndoieli, acelaşi vis s'a repetat în câteva rânduri. Aseară, Alexe a pornit noaptea spre casă.

Şi pentru a se putea convinge dacă într'adevăr cele ce visa corespund realităţii, s'a furişat în curte, întrând tiptil în odaia unde dormea nevasta lui.

Crima

Aici, şi-a surprins femeia în pat cu flăcăul Săianu.

Infuriat săteanul a scos un revolver, şi a tras două gloanţe asupra lor.

Unul a rănit pe femeie în abdomen, iar celălalt pe flăcău în mână şi coastă.

*

Jandarmii fiind înştiinţaţi, au făcut cercetări, stabilind cele de mai sus.

Criminalul a fost arestat, iar victemele internate în spital.

Femeia se află în stare gravă. Starea flăcăului este mai uşoară.

Rep.

Ştiri poliţieneşti

— *Furturi* s'au comis în cursul nopţei la: Vasile Magesi servitor la Banca Moldovei de Jos, din str. Ştefan cel Mare 11; Natalia Vasiliu din aceiaş curte; la B. Lupu din str. A. Panu 25, şi la Copel Abramovici din str. El. Doamna No. 14.

— A fost reclamat poliţiei D-tru Galiţă din str. I. C. Brăteanu 62, că a ultragiat un gardian public.

— Căruţaşul Ocfav Lefter din şos. Moara de Vânt No. 4, a dat ieri cu căruţa peste copilul Zigu Felştein din str. Brudea No. 10.

— Au fost duşi la politie: Sfetuc D-tru din str. Dudescu No. 4, pentrucă purta revolver fără a avea autorizaţie; indivizii Slobozanu Vartolomeu din Dorohoi, Timofte Babica din Slobozia Doamnei-Orhei găsiţi suspecţi.

— Ieri pe când erau transportaţi la poliţie ţiganii Neculai Ioan, Marioara Ştefan, Apostol Ruflea Dumitru şi Gh. Oprea, aceştia au încercat să evadeze.

După o scurtă luptă cu gardianul public, care a tras şi focuri de revolver, ţiganii s'au supus.

INFORMAŢIUNI

x Este delicată situaţia d-lui Manoliu, directorul Liceului Naţional, care şi-a vădit concepţii arhaice şi inumane prin felul cum s'a comportat faţă de candidaţii la bacalaureat.

Uitând că şcoala nu-i proprietatea personală a d-sale, a zăvorit uşile, lăsând elevi şi public afară, expuşi intemperiilor.

Un om cu asemenea concepţie, şi care uneori îşi insultă colegii, (caz sancţionat de tribunal), este oare potrivit în fruntea unui liceu?

Autorităţile şcolare trebue să avizeze.

x **Situaţia epidemiilor** în localitate, este următoarea: Scarlatină 37 cazuri, Pelagră 3 cazuri, Febră Tifoidă 3 cazuri, Tuberculoză 6 cazuri, Difterie 1 caz, Gripa 2 cazuri, Malarie 2 cazuri.

x Dl. Ing. Cezar Cristea a ţinut o nouă şi interesantă Conferinţă la Şcoala de menaj, despre „Opera şi specificul marelui scriitor moldovean Mihail Sadoveanu".

Cu acest prilej, semnalăm că dl. Cristea a fost ales (cooptat) membru al A. P. R. asociaţia publiciştilor din România.

x Fostul corespondent al ziarului nostru la Podul-Iloaie, d. Abram Ornstein, a fost numit Procurist la B-ca Comerţului P. Iloaie, afiliata B-cei Moldova. E o avansare bine meritată, numitul fiind şi un vechiu funcţionar al instituţiei.

x *Frumuseţea* e una din cele mai puternice arme ale femeei. Crema de zi *Khasya* vă face şi vă menţine frumoase! Depozit: Farmacia Polak, str. Ştefan cel Mare.

x **Teatrul „Piccadily"** joacă astă-seară şi mâine seară, şlagărul revuistic: *„Piccadily Şprit !.."*, combinaţie în 2 acte de Const. Argeşanu, I. Berg, Frasin-Negreşti, Adrian Pascu, Alex. Pogonat.

Preţurile populare.

Dr. Natalia Schleier

de la clinica din Viena specializată în boli de femei şi copii, naşteri,

Cons.: 8—9 dim. şi 2—6 p. m.

str. Elena Doamna 26

Colţ cu str. Anastaie Panu.

Serbătorirea d-lui Burghelea

cunoscutul profesor şi artist

In cadrul fermecător al Strandului, societatea de gimnastică a serbătorit aseară, pe d. *Ilie Burghelea*, cunoscutul profesor, apreciat artist pictor şi în acelaş timp unul dintre cei dintâi îndrumători ai educaţiei fizice. D. Burghelea părăseşte şcoala, căci a devenit pensionar,—dar se va devota şi cu mai multă râvnă artei şi educaţiei fizice.

*

In jurul mesei festive au luat loc d-na şi d. Osvald Racoviţa, d-na şi d. Ilie Burghelea, d-na şi d. Th. Berescu, d-na şi d. Nicu Stanciu, Preot şi d-na Vasilovschi, d-na şi d. Kryjanovschi; d-na şi d. Macari, d-na şi d. Goga Ionescu Domneşoarele şi domnul Şoarec, doamna şi domnul Alecu Roşca, părintele Andriescu, domnii Gh. Ghibănescu, Justin Adace, avocat Vrânceanu, Const. Ionescu, căpitan Alister, M. Geanău, V. Gaotti, Profir, Gh. Stavăr, avocat E. Marinescu, Al. Băcescu, Fotea arhitect Grumăzescu, inginer Antistescu, I. Roşca, dr. Hoffman, Stepleanu, Paraschiv, Enghelman, Fredt, Ultimescu, Leopold Spigler, Vinograschi, Doroftei, Cezar Ioan, Mocanu, Tăzlăuanu, fraţii Stavăr, Gheorghiu şi Gh. Vasiliu.

In tot timpul mesei, a domnit o atmosferă de indisolubile legături de prietenie, cum rar se vede.

*

Intâia cuvântare a fost rostită de d. Osvald Racoviţă, prezidentul societăţii de gimnastică.

D. Racoviţă, a analizat opera săvârşită de d. Ilie Burghelea pe tărâmul artei şi al educaţiei fizice. „Pentru noi, — zice d. Racoviţă — pensionarea d-lui Burghelea, nu ne poate de cât bucura, căci în plină de vigoare va colabora cu noi, la educaţia fizică, cu şi mai multă râvnă".

Au mai rostit cuvântări foarte interesante d-nii Berescu, părintele Vasilovschi, avocat Marinescu, Gh. Ghibănescu, Justin Adace, şi dr. Hoffman. Fiece turist a fost însoţit de corul unui grup de tineri, aşa zişii „tinerii gălăgioşi" ai societăţii, dar în realitate o tinerime generoasă, care dă societăţei de gimnastică un concurs nepreţuit.

Vădit mişcat a răspuns d. Burghele, — mulţumind tuturora.

Serbătoritul a încheiat printr'un omagiu la adresa d-lui Osvald Racoviţă.

Asistenţa aclamă îndelung pe d. Osvald Racoviţa,—la care s'a unit şi publicul numeros adunat la Strand, strălucitor de lumină şi vieaţă.

DAN

Sporesc încasările

la băile Slănic-Moldova

D. Gr. T. Popa prim efor al spitalului Sf. Spiridon, a vizitat recent băile Slănic.

Anul acesta eforia a desfiinţat toate gratuităţile şi reducerile de taxe, — fapt care a avut repercursiuni foarte însemnate asupra mersului instituţiei. Iată într'adevăr ce arată situaţia casei dela băile Slănic până la 6 Iulie, în comparaţie cu anul trecut:

In anul 1930 până la această dată au fost la Slănic 1200 vizitatori. Incasările au atins suma de 243.411 lei.

Anul acesta, până la această dată au sosit circa 400 vizitatori. Incasările au atins totuşi suma de 345 512 lei.

Cum zilnic sosesc foarte mulţi vizitatori din toate colţurile ţării, se speră că anul acesta Eforia va realiza venituri însemnate.

Astfel fiind situaţia, d. prof. dr. Gr. T. Popa a decis să facă o serie de lucrări la Slănic. Intre altele, se va construi un strand şi se va repara hotelul Racovitză

x **Laboratorul de Analize chimice** şi **Microscopice** Dr. Rătianu autorizat de Ministerul Sănătăţei Publice, execută analize complecte de urini, spute, secreţiuni etc. precum şi or ce analize ce interesează Industria, Comerţul şi Higiena alimentară.—Iaşi Cuza-Vodă 48.

Spectacolele zilei

Unde mergem astăzi?..

11 Iulie

Teatrul „Piccadilly" (fost Select). Piaţa Unirii. — „Revista *„Piccadily"*—*Şprit*, combinaţie de C. Argeşanu, I. Berg, Frasin-Negreşti, Adrian Pascu şi Al. Pogonat.

Teatrul Pomul Verde.—*„Der şames gheit zu kind"*, comedie în în 3 acte cu domnişoara *Ghizi Haiden.*

Cinema Trianon.—*„Iaşi-Cocktail*, cu Max în el, preparat de Păstorel", — interpretat de *trupa Maximilian.*

„Femeia îndărătnică" cu Douglas Fairbanks şi Mary Pickford.

Al doilea film *„Noaptea Nunţii"* cu Alice Cocea.

Cinema Sidoli. — *„Simfonia Albă"* cu Ivan Petrovici. Al doilea film *„Răsfăţatul Parisului"*.

Cinema Elysée.— *„Escadrila Morţii"*, cu Douglas Fairbanks jr. şi *„Fetiţa pricepută"* cu Coleene Moore.

Cinema Gheltzer. —*„Dr. Schäffer"* cu Evelyn Holt; comedia *„Acest porc de Morin"* şi aventura *„Haiducul Vestului"* cu Jack Holt.

In antract debutează M-lle Vally, echilibristă.

Berăria Luther (Piaţa Unirei) Renumitul Jaz Vermont. Bufet copios cu cele mai delicioase mâncăruri calde şi reci. Supeuri speciale: Bere şi vinuri din pivniţele *Luther"*. Seara dancing în ritmul Jazului „Vermont".

Distribuirea bonurilor şi a poliţelor de asigurare

pentru cetitorii ziarului „Opinia"

După cum am anunţat, Luni 13 crt. se termină seria de 50 bonuri care dau dreptul cetitorilor noştri ca să participe la tragerea premiilor de 50 000 lei numerar, oferite de Societatea „Asigurarea Românească" din Iaşi.

Pentru a evita aglomerările la obţinerea poliţelor de asigurare şi a fisei de participare, cetitorii noştri vor depune bonurile detaşate, *cu începere de Marţi 14 crt. la Inspectoratul Societăţei „Asigurarea Românească" din str. Lăpuşneanu 40,* în ordinea următoare:

Marţi	14 Iulie	cetitorii cu litera	A.
Mercuri	15 „	„ „	B.
Joi	16 „	„ „	C.
Vineri	17 „	„ „	D.
Sâmbătă	18 „	„ „	E.
Duminică	19 „	„ „	F.
Luni	20 „	„ „	G.
Marţi	21 „	„ „	H. şi I.
Mercuri	22 „	„ „	J. K. şi L.
Joi	23 „	„ „	M.
Vineri	24 „	„ „	N.
Sâmbătă	25 „	„ „	O. şi P.
Duminică	26 „	„ „	R.
Luni	27 „	„ „	S.
Marţi	28 „	„ „	T.
Mercuri	29 „	„ „	U.
Joi	30 „	„ „	V. X. şi Z.
Vineri 31 Iulie şi Sâmb. 1 August		cetitorii care n'au avut posibilitatea de a depune bonurile la timp.	

Tragerea va avea loc la 2 August

Str. Anastasie Panu 55 VIZITAŢI Str. Anastasie Panu 55

Filiala Făbricei de Rame şi Pervazuri

„FULGER" J. Solomon Fii

sub conducerea renumitului maistru MARCU SEGALL

Se încadrează artistic orice tablouri, Oglinzi, Fotografii, Lucru de mână, etc. etc. cu preţurile fabricei. Se oferă gratuit o Toaletă de masă pentru orice încadrament ce trece de Lei 100.

NOU !!

Coafor DEMEK S-sor

Strada Lăpuşneanu No. 24

a introdus mijlocul cel mai practic pentru

Vopsirea părului în culori exacte, după natură

Durabilitate garantată Execuţia în 15 minute

CROITORIA ŞI CONFECŢIUNI DE DAMĂ

F. Şmilovici

Intorcându-mă din Paris cu cele mai noi mulaje

Rog a mă vizita

Str. Unirei No. 7 (Lângă Cinema Sidoli)

ABSOLVENT DIPLOMAT a şcoalei superioare de comerţ prepară cu succes corigenţi din orice clasă (curs secundar şi superior de comerţ) precum şi pe acei ce vor să dea examen de admitere la liceu sau la şc. elementară sau Superioară de Comerţ. Taxele foarte mici. Adresaţi-vă d-lui Madrisovici str. Albinetz 50 sau d-lui Davidovici str. Sft. Constantin 2, (prin str. Palat).

MENAJERĂ serioasă, fost 9 ani la moşie şi bună gospodină, caută post la un domn singur. Preferabil în provincie sau la ţară. A se adresa str. I. C. Brătianu 57. Intrarea prin antret. Sunaţi.

Ultimele 2 zile

Cinema GHELTZER

3 Filme Sonore şi Antract

Dr. Schäfer specialist in boli de femei

cu Ivan Petrovici şi Evelyn Holt

Acest Porc de Morin cu Rimsky

şi Haiducul Vestului cu

Jack Holt

In antract la Matineu şi seara

M-lle VALLY din

CEI PATRU DRACI

echilibristă mondială în

Roata Morţii

Preţurile obicinuite re use.

Sa'a bine ventilată

Programul viitor cuincepere de Luni

Aviatorul Negru

ŞTIINŢA CONTRA RĂULUI

30 acte opera complectă

ULTIMA ORĂ

Țărănimea bucovineană sechestrată de creditori

Intervenția parlamentarilor.—O lege pentru asigurarea căminului rural.

București 11.— Deputații bucovineni au avut ieri o consfătuire la care au mai participat d-nii A. C. Cuza și Albert Popovici-Tașcă.

S'a examinat situația din Bucovina și s'a constatat că ea este îngrijorătoare. Recolta țărănimei și inventarul sunt sechestrate de creditori.

Plugarii se văd amenințați cu sărăcia lucie și de aceia domnește mare agitație la sate.

Parlamentarii au hotărât să întocmească și să depue urgent un proect de lege din inițiativă parlamentară, cu denumirea: *„lege pentru asigurarea căminului rural"*.

Proectul prevede o derogare de la legea de urmărire și execuțiune silită, în sensul că: *sunt declarate instrumente de muncă, casa plugarului, uneltele, 2 cai sau 2 boi, 5 hectare de pământ cu produsele lor. Toate acestea nu vor putea fi urmărite pentru nici un fel de datorie.*

Se anunță că parlamentarii bucovineni au luat contact cu d. Iorga, iar primul ministru a admis acest proect care se va vota de urgență.

Noi proecte de legi

S'au mai depus ieri la Cameră următoarele proecte de legi:

pentru modificarea art. 1 din legea contra camătei (în sensul ca dobânda convențională să fie fixată la maximum 15 la sută);

pentru modificarea legei de organizare a judecătoriilor;

pentru modificarea legei Curții de Casație;

pentru reglementarea competinței Curților de Apel;

pentru modificarea unor articole din legea de execuțiune silită;

proect referitor la învățămînt;

proect pentru modificarea art. 72—73 din legea regimului apelor;

pentru modificarea art. 16 din legea de înființare a registrului de comerț;

pentru modificarea art. 14—16 din legea timbrului.

*

Comisia bugetară a Camerei a aproba proectul pentru deschiderea unui credit de 45 milioane lei cu care să se plătească lucrările de recensămînt.

Comisia legislației comerciale a admis proectul pentru modificarea regimului de export al ouălor.

Comisia instrucțiunei a admis proectul de înființare a unei episcopii armeano-gregoriene.

Comisia fiscală a hotărât ca dobânda fiscală să fie redusă la 11 la sută.

In comisia legislației civile, deputații au combătut proectul de modificare a concordatului și de unificare a cambiei, cerând amânarea lor pe toamnă, căci aceste modificări ar spori criza comercială. S'au produs discuții vii cu d. ministru Hamangiu. La urmă s'a convenit ca proectele să fie din nou discutate Luni.

Cazul dela Banca Națională

Ce soluție va da guvernul?

București 11. — Pentru examinarea crizei de la Banca Națională, o consfătuire a avut loc ieri la Cameră între d-nii Iorga, Argetoianu și Manoilescu.

S'a discutat oportunitatea ca Ministerul de Finanțe și Banca Națională să facă recurs în Casație și să se aștepte decizia înaltei instanțe.

Tot ieri după amiază, d. D. Burileanu a fost primit în audiență de Rege.

*

In cercurile guvernamentale se propuneau următoarele soluții:

Reintegrarea d-lui Burileanu și apoi demisia acestuia. Se și spunea că la postul de guvernator candidează d-nii Mitilineu și Tabacovici.

Altă soluție ar fi, respingerea demisiei d-lui Anghelescu, până la pronunțarea Casației.

*

Aseară se spunea că guvernul s'a oprit la următoarea soluție:

Se renunță la recursul în Casație. D. Burileanu va fi reintegrat și astfel i se va da satisfacție. Imediat însă d. Burileanu va demisiona, și va fi numit din nou d. C. Anghelescu ca guvernator al Băncii Naționale.

Și în Bulgaria guvernul vrea să expulseze pe comuniști din Cameră

Ciocniri violente la Sofia

Sofia 11.— Muncitorii au convocat o întrunire neautorizată de autorități, pentru a protesta contra intenției guvernului de a expulza deputații comuniști din Sobranie.

S'au produs ciocniri pe străzi între comuniști și poliție, făcându-se uz de revolvere din ambele părți.

Au fost răniți doi polițiști și câțiva muncitori.

Este rănită și o domnișoară care trecea din întâmplare în apropiere de locul încăerării.

Un fruntaș comunist a fost arestat.

Criza gravă din Germania e un pericol pentru Europa

Londra 11 — Cercurile politice și financiare londoneze socotesc că situația financiară din Germania e foarte serioasă.

Reichul are nevoe a fi ajutat imediat printr'un credit mare, pe care numai consorțiul băncilor de emisiune l-ar putea procura.

Criza germană constitue un pericol direct pentru întreaga Europa.

Problema dezarmării

Geneva 11.—Ministrul american a prezintat la secretariatul Ligii Națiunelor o notă prin care guvernul din Washington, anunță că primește să participe la conferința pentru dezarmare, din Februar 1932.

*

Paris 11.—Consiliul de miniștri a discutat ieri memoriul întocmit de Franța în chestiunea dezarmării. Un rezumat al memoriului se va publica în curând.

*

Berlin 11. — Cercurile oficiale germane resping intenția Franței de a lega concesiunele economice și financiare, de realizarea unor concesiuni de ordin politic.

E primejdios a se încerca presiuni asupra Germaniei în chestiunea dezarmării.

Guvernul din Berlin rămâne neclintit la hotărârea de a cere dezarmarea egală a tuturor statelor.

Cazul băncii „Cetatea"

Brașov 11 — In afacerea băncii „Cetatea", judecătorul de instrucție a citat pentru ieri pe d-nii M. Popovici și Gh. Crișan. D. Popovici a răspuns că în aceiaș zi are audiență la Palat și că va veni la Brașov Joia viitoare.

D. Crișan s'a prezintat și a făcut o depoziție de 4 ceasuri. Deasemenea a fost confruntat cu d. Iosif, fostul director al băncii.

x Tot ce poate fi mai higienic în tualeta gurei și danturei sunt preparatele dentifrice **Dentol Werner**, Elexir, Pasta și Praf pentru dinți. Depozit Farmacia Werner Iași, Piața Unirei. 42

Cadavrul unui excursionist

găsit în munți

Sinaia 11.— Din Valea Cerbului se anunță că ciobanii au descoperit cadavrul tânărului Mihai Alexandrescu din București care în luna Februar fusese surprins de viscol pe muntele Moraru.

Audiențe la Palat

București 11 — D. Mihai Popovici a fost primit ieri în audiență de Rege care l-a decorat cu ordinul „Regele Ferdinand".

Tot ieri a fost primit prof. I. Lupaș și decorat cu acelaș ordin.

Săptămâna viitoare vor fi primiți la Palat d. Gh. Crișan și preotul Man.

Continuă cercetările în jurul sinuciderii d-nei Teodorescu

Scrisori anonime. — Bani dispăruți. — Descinderi

Am relatat ieri că autopsia n'a putut stabili nici o urmă care să indice altă cauză a morței d-nei Florica Teodorescu, decât sinuciderea prin strangulare.

*

Dar chestiunea nu s'a închis. Intorcându-se acasă dela înmormântarea nefericitei femei, d. col. Ivașcu, fratele sinucigașei, a primit două scrisori anonime, în care se făceau unele afirmațiuni tulburătoare.

Imediat d. col. Ivașcu s'a prezentat d-lui Gr. Botez care a continuat ieri cercetările.

Au fost ascultate unele persoane și s'au făcut descinderi. Rezultatul cercetărilor este deocamdată ținut în secret.

*

D. Gr. Botez a mai fost sesizat și de faptul că doamna Teodorescu a avut asupra ei câteva mii de lei în ziua sinuciderei; însă asupra cadavrului nu s'au găsit de cât 200 lei. In cazul unei crime, este bănuiala că mobilul ar fi fost jaful.

Investigațiile sînt în curs.

S. Maur

x Copiilor slăbănogi, lymfatici, scrofuloși sau rachitici, se recomandă cu mult succes pentru purificarea sângelui **Siropul Iodotanic Dr. Rățianu** aprobat de Cons. Sanitar superior. Depozit Farmacia Dr. Rățianu Iași, str. Cuza Vodă 48. Se trimite contra ramburs ori unde s'ar cere.

In urmărirea cuiburilor comuniste

„Teroriștii" arestați la Iași și Roman s'au dovedit a fi niște minori care încercau să organizeze un nucleu comunist clandestin în orașele respective. Sunt bănueli că ei ar fi fost salariații G. P. U-ului.

Arestări la Botoșani

Ieri după amează siguranța locală a fost înștiințată că și la Botoșani s'a descoperit un nucleu clandestin, fapt care a adus arestarea a doi tineri.

Intrucît Siguranța mai urmărește și alte persoane implicate, numele arestaților nu poate fi divulgat. S'a putut stabili că Luca Laslo zis Ladislau care se află arestat, a fost la Botoșani unde a început organizarea nucleului.

Comuniștii din Roman

Cercetările în legătură cu nucleul comunist din Roman, au fost terminate. Cei arestați se fac vinovați de a fi contravenit la legea Mârzescu. In consecință, ei au fost înaintați parchetului, azi dimineață.

D. Leahu care a condus cu succes cercetările la Roman se întoarce astăzi în localitate.

*

Comuniștii ieșeni și cei din Botoșani vor fi înaintați Luni parchetului local, în cazul când nu se vor ivi fapte noi.

Rep.

INȘTIINȚARE

Comitetul Școalei Comerciale Elementare de băeți din Iași publică a doua licitație, pentru reparațiile și complectările necesare școalei pentru ziua de 21 Iulie 1931 ora 5 p.m. în conf. art. 100 din legea C. P.

Devizul și caetul de sarcini se poate vedea la cancelaria Școalei în orice zi de lucru dela ora 9—11 a. m.

Comitetul

D-na și D-nul Drd. Moisă au plăcerea sa anunțe nașterea fiului lor

NELLU

Botezul va avea loc Marți 14 Iulie, ora 10 a. m. în locuința din strada Zugravilor 2.

Rudele și prietenii sunt rugați a considera aceasta drept invitație.

INFORMAȚIUNI

x **Biletele de abonament pe c. f. r.**—Cu începere de astăzi, s'a înființat în stația Iași o casă specială pentru emiterea biletelor de abonament, valabile pentru toate liniile, sau pentru anumite porțiuni.

D. Inspector Ciugulescu a luat mașini de înzestrare a casei cu aparatul special de capsulat fotografiile.

Casa a fost predată d-lui casier Const. Bart, un destoinic și conștiincios funcționar ceferist.

Prin înființarea acestei case, ieșenii vor avea posibilitatea să-și procure abonamente c. f. r. în interval de 24 ore.

x **Consiliul silvic de disciplină.**— Comisia de disciplină de pe lângă secția Regimului silvic, compusă din d-nii: președinte A. Vincler, membri: ing. insp. Gh. Petrescu și ing. subinsp. Gh. Tărnăuceanu, iar acuzarea reprezentată prin dl. Ing. șef Cezar Cristea, a judecat procesele:

1) Pădurarului Gh. Popovici de la ocolul Fâstâci, scos la pensie din oficiu, conform Statutului și Legei g-le de pensiuni pentru infirmități contractate în timpul și din cauza serviciului.

2) A rămas în continuare, — procesul brigadierului I. Mancaș dela Gârcina—(Neamț), pentru acelaș motiv, urmând să se dea avizul conform al Comisiei de disciplină, bazat pe procesul-verbal al comisiei medicale.

x Bătăturile le înlăturați sigur cu „Coricol".

Depozit: Farmacia Polak, str. Ștefan cel Mare.

x Mâine dimineață la orele 10, are loc la sediul societății „Generala" din str. Stroescu 8, întrunirea funcționarilor comerciali pentru a se protesta contra neaplicărei noului orar.

x Mâine Duminică, ora 5. p m. va avea loc la *biserica „Sf. Andrei"* obișnuita reuniune creștinească.

Preotul Donose, dela seminar, va vorbi despre „Sfânta Tradiție ca izvor de credință"; iar d. I. Cihodaru își va continua conferința religioasă despre: „Omul vechi și cel nou".

Bunii creștini ortodoxi, ca și sectanții care nu recunosc „Sf. Tradiție", sânt invitați a lua parte, pentru edificare.

x Aseară, în stradă, un grup de tineri a făcut o călduroasă manifestație de... antipatie, unor membri din comisia de bacalaureat prezidată de d. Giurescu.

x Profira Diaconu din str. Uzinei, a reclamat parchetului pe soțul său Vasile Diaconu, pentru maltratări.

x *Laboratorul de Analize* Dr. Beceanu, Piața Halei Iași, execută în cele mai perfecte condițiuni, analize complecte de urină. La cerere se pun la dispoziție vase speciale pentru colectat urina.

x Cab. III Instrucție a trimis în judecată pentru bancrută simplă, pe comercianții Gh. Bosânceanu și Moise Altăr.

x Cabinetul III instrucție a deferit Curții cu Juri pe Gherșin Pilpell, pentrucă a atentat cu precugetare la viața d-lui Ioil Pincovschi.

ECOURI

x Ape de Slănic cu paharul la Florăria „VIOLETA".

x Doctorul **Sebastian Pineles** specializat la Paris și Viena în boli de copii și sugaci consultă zilnic 8—10 dim. și 2—5 d. a. în str. Școalei de Arte 9 etaj lângă soc. Gimnastică Sport și Muzică).

DOCTOR
Solo Schreifel
BOLI INTERNE
Boli de piele venero-sifilis
Raze Ultra-violete
Diathermie, Microscopie
Analize de sânge
Consultă zilnic între orele 9—11 și 3—8³⁰ seara
str. Anastasie Panu No. 58
vis-a-vis de Palatul Administrativ

x Inainte de a pleca la băi, abonați-vă la ziarul „Opinia". — Abonamentul lunar costă lei 100.

ORA 3

INTREVEDERE IUNIAN-TITULESCU

București 11. — Până acum d. Aurel Vlad a refuzat să-și dezmintă interviewul și să dea satisfacție d-lui Iunian.

Totuși d. Iunian nu va întreprinde nimic mai înainte de a avea o importantă întrevedere politică.

E vorba de o întrevedere la Karlsbad între d-nii Iunian și Titulescu, pentru a se discuta chestiunea șefiei partidului național-țărănesc.

S'a pregătit darea în judecată a d-lui Madgearu

dar s'a împotrivit d. Iorga

Ziarul „Ordinea" afirmă că un grup de 70 deputați au semnat o petiție, cerând punerea sub urmărire a d-lui Virgil Madgearu, conform legii responsabilității ministeriale.

Când d. deputat Leon a pășit spre biroul adunării pentru a depune cererea, l-a întâmpinat d. Iorga și l-a oprit, spunând că nu înțelege să invenineze raporturile politice.

Știri alarmante din străinătate

Cercurile noastre financiare comentează cu multă îngrijorare știrile alarmante asupra situației financiare și crizei băncilor din Germania, Ungaria și Austria.

Pentru apărarea avutului sătenilor

In ședința de astăzi a Camerei, d. *Stefănescu Bolceanu* (lupist) a depus un proect din inițiativa parlamentară pentru apărarea proprietății rurale.

Proectul prevede că terenurile de împroprietărire sau moștenite, cinci hactare arabile, livezi, vii fânețe și vetrele de casă, devin intangibile.

Nu pot fi ipotecate vândute sau urmărite pentru vreo datorie. Legea urmează să aibe efect retroactiv începând dela 21 Iunie 1921. Propunătorul a cerut iar Camera a admis urgența.

*

D. dr. *Costinescu* a cerut să nu se mai permită fabricarea de cât a oțetului din vin.

D. *St. Graur* a protestat împotriva publicării raportului judecătorului de instrucție în afacerea Honigman.

D. *Mihai Negură* a cerut ca aprovizionarea armatei cu cereale să se facă numai prin cooperative.

D I V E R S E

— Din Washington se anunță că moratorul internațional al plăților a intrat în vigoare.

— E vorba ca îndată după închiderea parlamentului să se facă o mare mișcare printre prefecți.

— D. Argetoianu a hotărât să rămâe în țară tot timpul verii.

In schimb va pleca în străinătate d. Jean Pangol, subsecretar de stat la președenție.

Astăzi! Astăzi!
Au sosit ultimele noutăți în: Marchezeturi imprimate, Schantung de mătase diferite calități (toate culorile) Cretoane desene noi, etc. Mare desfacere de cupoane cu prețuri reduse, numai dela ora 3 p. m.
LA MAGAZINUL
Carol Kratenștein
„La Mâna de Aur"

DOCTOR
MARGARETA CORDESCU
medic secundar a maternității
Cons. zilnic între orele 1-4 și 7-8
pentru boli de femei. Nașteri
In str. Mârzescu 16

AVOCATUL
IZU SEGAL
S'A MUTAT IN
str. Elena Doamna No. 26
colț cu str. Anast. Panu

DOCTORUL
R. DAMSKER
str. Ghica-Vodă No. 44-46
consultă zilnic
MEDICINA INTERNA
SIFILIS și
GENITO-URINARE
între orele 8-11 a. m. și 3-7 p m
Diathermie și băi de lumină

DOCTOR
Philip Blumenfeld
medic de spital, specialist pentru boli și operațiuni
DE OCHI
consultă în stradela Vovideniei 11 în toate zilele dela 8½—9½ dimineața și 3-6 după amiază.

Nu plecați la munte sau la mare până nu v'ați abonat la ziarul „Opinia". Abonamentul lunar lei 100

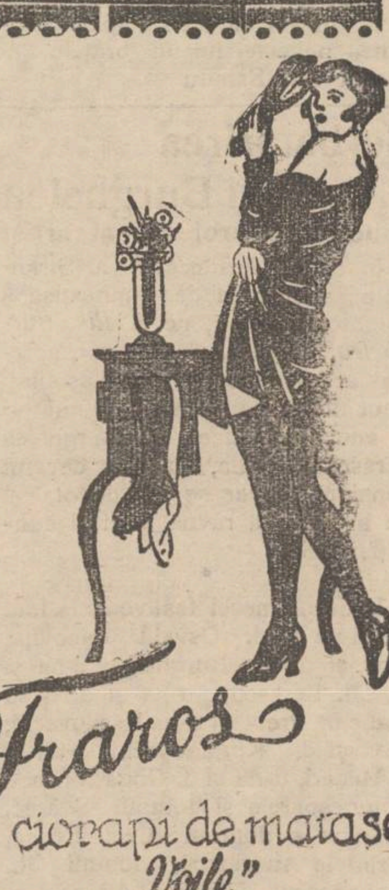

Fraros
ciorapi de mătase
„Voile"
Cel mai eleganți și durabili
DEPOZIT GENERAL
Magazinul „GHEMUL ROȘ"
str. Cuza Vodă No. 50
Sucursale: „GHEMUL ROȘ"
str. I. C. Brătianu No. 189
„FRAROS" Str. I. C. Brătianu 151
vis-a-vis de Sf. Spiridon

DUREREA de CAP
DE DINȚI și NEVRALGIILE CELE MAI REBELE—INLATURĂ IMEDIAT
NOVAL
CEREȚI LA FARMACII CUTII ORIGINALE

ANUL XXVII No. 7257

3 LEI EXEMPLARUL

MARȚI 14 IULIE 1931

ABONAMENTE
Lei 100
„ 50
„ 30
ATEL
IAȘI.—S

Fundațiunea „Regele Ferdinand I“
București
Str. Știrbei Vodă 3
(Adm. Dom. Coroanei)

OPINIA

ZIAR POLITIC COTIDIAN

ANUNCIURI
se primesc la toate
AGENȚIILE DE PUBLICITATE
și la
ADMINISTRAȚIA ZIARULUI
Iași. — Strada Lăpușneanu 37

Telefoane: Redacția 391, Administrația 394, Serviciul de noapte 367

ACTUALITAȚI POLITICE

LA DISCREȚIA IMREJURĂRILOR

Guvernul n'are program — Țara merge de la sine; și merge prost...

Acum, în preajma închiderei sesiunei extraordinare a Corpurilor legiuitoare, putem constata că d. Iorga rostise cu sinceritate purul adevăr când a declarat că: „guvernul n'are program“ !

Așa este; n'are program. Resorturile țării merg de la sine, hodorogite și fără spor; dar merg.

Și fiindcă împrejurările generale sunt foarte vitrege, — lucrurile la noi stau exasperant de prost.

Guvernul rămâne inafară de socoteală; este imaculat ca un prunc; nu face nici rău, nici bine. E un fel de decorațiune formalistică, într'o sală de mașini care bureșteș în virtutea unei vechi forțe inițiale.

*

Guvernul a avut o activitate parlamentară foarte intensivă, fabricând o sumedenie de legi și legișcare, modificări, adăogiri, adnotații,... fără fizionomie specifică și parcă fără utilitate. Un proect putea să fie așa, sau altfel, —indiferent! Impresia trecătoare a orcărui ministru sau amic al acestuia, s'a transformat în proect de modificare a câte unui articol din vre-o lege oarecare (câte mai sunt? probabil nu știe nici d. Hamangiu).

D. Argetoianu a realizat rectificarea bugetului. Câteva retușări la unele capitole (mai tai de aici, mai pun dincolo...), iar bugetul a rămas în vechea structură, cu evaluări fanteziste, cu cifre irealizabile, cu nevoi nesatisfăcute.

*

Guvernul, fără soluțiuni, constată și acceptă deficitul care tot sporește; și prevede o stare inextricabilă a tezaurului pentru anul care vine. Vre-o mare acțiune pentru obținere de credite externe, nu se întrevede. Dealtfel, d. Iorga a declarat că nici nu va admite vreodată soluția unui nou împrumut extern.

Singurele măsuri apreciabile proeclate de guvern sunt monopolurile: al zahărului și al spirtului (dealtfel, imaginate de precedentul guvern Mironescu). Se va încerca întreținerea tezaurului, din venitul zahărului scump și din alcoolizarea populației. Suma câștigului fiscăl nu se poate prevdea exact, dar va sta probabil sub așteptări, fiindcă populația e foarte sărăcită.

Pentru ajutarea producătorului agricol, se organizează un credit de stat, dar fondurile necesare nu sunt.

*

Așa dar, guvern de expeaient; giranți de administrațiuni publice care merg de la sine; și merg prost, bine înțeles.

E suficient pentru zilele grele de astăzi. N'ar fi nevoe de capete temerare și mâni sigure care să cârmuească ele, destinele acestei țări? Nu se găsesc oameni cu perspective largi și cu programe complexe, care să se potriveească cerințelor vremii?

Dacă nu se găsesc,—atunci guvernul Iorga e la locul lui, fiindcă nici un alt guvern n'ar putea să însemne mai mult X.

Grija americanilor pentru soarta Europei

D. Stimson, ministrul de externe al Statelor-Unite, se află actualmente în Europa unde tratează cu guvernele marelor puteri, în vederea destinderii între state și pentru o înțelegere în vederea dezarmării generale.

In acest chip speră America să atenueze criza catastrofală care amenință civilizația burgheză. Uneori, d. Stimson călătorește cu aeroplanul, având grija să-și atârne o parașută, pentru eventualitatea unor accidente (cum se vede în clișeu).

DIN TOATĂ LUMEA

Rituri sălbatice. — Doamna Wilma Rooby, din Londra, înapoiată de curând dintr'o călătorie de studii întreprinsă în Brazilia, povestește această ciudată întâmplare, foarte frecventă în partea de sud-vest a republicei braziliene:

Eram intr'un sat de semi-sălbateci din comuna Krabs. După ce-am schimbat salutul convențional cu băștinașii, ne-am așezat cortul și voiam să ne culcăm, când ni s'a atras atenția că în sat e o înmormântare și deaceia nu este permis nimănui să se culce, înainte de îngroparea cadavrului.

„Ne-am apropiat și noi de locul ceremoniei. Un preot se ruga zeilor făcând semne cabalistice. In jurul lui, trei ajutoare mormăiau sinistru. Apoi cadavrul fu dezbrăcat și preotul a tăiat o bucată de carne din pieptul mortului și a aruncat-o soției-văduve. Ea s'a așezat lângă cadavru și a început să mânânce carnea crudă a soțului ei mort. După oribilul ospăț, cadavrul a fost îngropat și oamenii s'au dus să se culce“... !

*

Femeia-clopotară.— In portul Hastings din Anglia trăește o doamnă Mary Forest în vrâstă de 95 ani. Această femee a servit timp de 65 pe ani biserica din port, în calitate de clopotară și epitropă. In fiecare zi ea se urca în turla bisericei și suna, ca să cheme credincioșii la rugăciune. Era singura femeie din lume care exercita profesia de clopotar. Acum câteva zile, însă bătrâna Mary aflându-se în turlă și speriindu se de o cucuvae, a rămas paralizată.

Bătrâna, aproape centenară, ascultă cu melancolie cum alții trag clopotele în locul ei...

*

Radio-polițiști. — Un sergent din poliția orașului Baltimore a perfecționat în mod ingenios un aparat de Radio.

Antena, lungă de 25 de metri, este așezată sub căptușala hainei; iar receptorul sub guler. In modul acesta, polițistul poate primi prin radio diferite ordine.

Dealtfel un sistem aproape identic a fost aplicat automobilelor polițiste. Este probabil că în marile orașe ale Statelor-Unite se vor înființa echipe volante de radio-polițiști.

*

Inmormântare veselă. — La Castilia, în Spania, s'a sinucis o femeie, în împrejurări cu totul originale.

D-na Alicente, o văduvă foarte bogată, în vrâstă de 80 ani, era obsedată de gândul că va muri singură și nu va fi cine să-i aprindă lumânarea. Enervată de această obsesie a hotărât să-și pue capăt vieții. După ce și-a pregătit otravă, a chemat un taraf de lăutari și câțiva dansatori cu castanete și i-a pus să cânte și să joace.

In aceste împrejurări de zgomotoasă veselie, a înghițit substanța ucigătoare. Bătrâna a lăsat cu limbă de moarte, ca la înmormântare să cânte cele mai vesele melodii și să joace dansurile cele mai antrenante.

Și a fost întradevăr o înmormântare veselă. Poate pentru întâia oară moștenitorii nu erau siliți să-și ascundă bucuria ce le-a provocat-o moartea bogatei octogenare.

Cuvântul autoritar al Consiliului municipal

contra impertinențelor de la comisia No. 70 de bacalaureat

Purtarea suburbană a comisiunei de bacalaureat prezidată de d. Giuglea a format și obiectul preocupării Consiliului municipal. Acest corp reprezentativ al Iașului a reacționat imediat la obrăznicia unui profesoraș, adus aici de capriciul unei trageri la sorț, de prin fundul Doljului, (i se zice Duțulescu, ni se pare), și care și-a permis să-și exhibe lipsa de bună-creștere față de o doamnă, aleasă a cetățenilor în administrația municipiului.

Cuvântul usturător al Consiliului e o lecție bine aplicată acelor ce ocupă un loc în societate în baza unei diplome, dar n'au valori sufletești prin care să cinstească oficiul ce le-a fost încredințat. O pospăcală de cultură cu certificare pe hârtie, te poate face profesoraș,— însă nu și om de omenie, calitate care presupune o anumită structură intimă a caracterului.

*

Intâmplările reprobabile care viciază în întregime activitatea comisiei de bacalaureat No. 70, cad fatalmente în răspunderea d-lui Giuglea, în calitatea d-sale de președinte.

D. Giuglea a premis, fără să reacționeze, ca belferașul oltean să i se substitue în rolul de președinte și să se poarte față de public în felul impertinent care a provocat indignarea unanimă.

Dar d. Giuglea are și răspunderea personală pentru maniera sălbatecă de a ține elevii în drum, ceasuri întregi, sub ploae sau dogoarea soarelui, și a-i aduce complect istoviți și demoralizați in fața unei comisiuni care examina cu metode vădite de intimidare. Deasemenea are răspunderea pentru indelicatețea față de public, și sistemul de a îngreuia accesul în clădire și în sala de examinare, știrbind examenului caracterul de publicitate.

*

In legătură cu această chestiune, trebue să aducem și publicului ieșan o justă reprimandă. O reprimandă pentru indolența lui și pentru atrofiarea simțului de demnitate.

Publicul asistent la un examen se află acolo în baza unui drept; și nu este permis nimărui să-l pue în situațiuni jignitoare. Acest public—din neferioire—a înghițit manierele șicanatoare zise „de ordine“, sau izbucnirile insultătoare ale vre-unui Duțulescu venit din toată lumea.

Dacă publicul acesta ar fi avut conștiința drepturilor lui și ceva mai mult simț de demnitate, s'ar fi normalizat lucrurile din capul locului și s'ar fi evitat inpertinențele cu care Iașul nu e deprins și nu le poate accepta.

Insemnările curioase despre București ale unui ziarist ungur

In ziarul „Pesti Tö zsde“ din Budapesta, a apărut un articol intitulat „O scrisoare din București“ scris de Fialla-Döri Otto, în care descrie București și viața din centrul orașului. Arată că centrul este european, cu clădiri frumoase. Descrie calea Victoriei și b-dul Elisabeta cu barurile și cinematografele. De femeile române vorbește în termeni elogioși.

Situația economică este însă și aici grea. Se miră de numărul ungurilor din București. In toate părțile se aude vorbindu-se ungurește. Un ziarist ungur i-a spus că în București sunt aproape 100 mii de unguri și se vând zilnic 6000 exemplare din ziarele maghiare.

Intr'un număr respectabil—scrie autorul—sunt reprezentanți, în diferite cariere, intelectualii unguri, mai ales dintre miniștrii și politicienii români, cei mai de seamă bărbați de conducere sunt unguri, de origină din Ardeal. Chiar numai din împrejurarea aceasta, cele două națiuni sunt apropiate una de alta și ar fi foarte mult de dorit ca deocamdată să colaboreze cel puțin pe terenul economic, ceiace s'ar putea apoi extinde pe toate tărâmurile“.

Pentru domnii dela Budapesta e destul să fii din Ardeal, ca îndată să-ți pue eticheta de ungur. Dar sistemul acesta îl întrebuințează și unii politicieni din București, când se hârțuesc cu partizanii d-lui Maniu...

Serviciul Sanitar al municipiului Iași

PRIMEJDIA CANCERULUI

1) Cancerul este unul din cele mai groaznice flagele.

2). El ucide în fiecare an *zeci de mii de oameni.*

3). *Cancerul se poate vindeca dacă este tratat dela început.*

4. Supraveghiați deci primele lui semne, care pot fi sau:

a. noduratii (ghinduri) nedureroase la unul din sânuri.

b. ulcerații persistente pe buze sau pe limbă.

c. mici tumori pe piele, care cresc și se ulcerează.

d. tulburări digestive persistente, întovărășite de slăbire generală.

e. începerea lenevirei intestinului după 40 ani, și orice pierdere anormală de sânge după această vrâstă.

5) Când aveți vreunul din aceste semne, consultați îndată pe medic și *faceți-vă un examen minuțios al sănătății*, complectat cu radioscopie sau radiografie.

6). *N'așteptați! Intârziind, boala devine incurabilă și atunci va fi prea târziu!*

„Săptămâna matrimonială“

Asociația feministă din Bruxelles (Belgia) întrunită de curând în congres, a discutat și chestiunea celibatului feminin, care ia proporții alarmante în Belgia.

Pentru a se micșora numărul necăsătoriților, s'a hotărât să se ceară guvernului ca să nu se mai primească în serviciile publice de cât oameni familiști.

Deasemenea s'a cerut votarea unei legi prin care să se fixeze o „săptămână matrimonială“.

Cei care se vor căsători în săptămâna în chestie, vor fi scutiți de taxe. Numai să nu-i schimbe belgienii denumirea, în „săptămina blestemată“...

Un deputat care-și face datoria In Anglia,—nu la noi!

Deputatul englez Frank-Grey dă mult de lucru administrației britanice. Deghizat, el colindă oraș după oraș și pătrunde prin spitale aziluri de noapte, instituții publice etc. Și unde dă de o ilegalitate și-o notează; apoi ridică chestiune în palament.

Anchetele acestui devotat parlamentar, au scos la lumină multe situații nepermise în instituțiile publice.

Odată, deputatul Frank Grey a stat trei zile într'un azil de noapte; a fost mâncat de purici și bătut de servitori; dar a aflat cât se fură și cum se fură; a văzut la ce tratament brutal sunt supuși cei ce se adăpostesc acolo. Bine înțeles, peste câteva zile, parlamentul a fost sesizat și s'au luat măsuri.

Din cauza acestei activități vigilente și rodnice, deputatul Frank Grey se bucură de mare popularitate. O și meritä.

x Inainte de a pleca la băi, abonați-vă la ziarul „Opinia“. — Abonamentul lunar costă lei 100.

Vilegiatura

STAȚIUNEA BALNEARĂ BADEN (LÂNGĂ VIENA)

Un scurt istoric — Aspectul orașului — Băile și distracțiile — Excursiuni

La 27 Kilometri de Viena, se află stațiunea balneară „*Baden*“ cu renumitele isvoare de pucioasă cunoscute încă din timpul Romanilor.

Acum două mii de ani Romanii au amenajat prima bae caldă din isvoarele de pucioasă ce pornese din munții apropiați și care până acum au rămas nesecabile.

Marele Hotel Herzoghof proprietatea Comunei Baden, un hotel modern dispunând de cel mai mare confort, a fost construit de Herzogii din Babenberg cari încă din secolul al 11-lea au devenit proprietara terenurilor din imprejurimi.

Orașul *Baden* a fost totdeauna o așezare balneară (de aceia și numele său de „Baden“).

Mare desvoltare a avut această stațiune balneară în timpul Congreselor din Wiena, și în timpul clasicismului lui Beethoven și Schubert.

De pe atunci au rămas multe edificii care dau aspect original orașului. Unele case au o vechime de peste 600 ani.

Orașul a luat o desvoltare modernă de la începutul secolului acesta, prin o rețea de străzi și bulevarde, și aducerea apei potabile de la munte.

Baden posedă un teatru modern și o arenă de vară. Deasemenea, două mari sanatorii și un câmp de curse de cai, pentru meetinguri internaționale.

După războiul mondial, toate străzile din Baden au fost asfaltate.

Acum cinci ani s'a clădit în Baden un frumos Strand cu un mare basin conținând apă Termală dela isvoarele de pucioasă, unde peste 15.000 vizitatori vin în fiecare zi de sărbătoare sau Duminica, cu automobilele, spre a face băi calde la arșița soarelui. Astfel că aerul, soarele și lumina sânt în legătură naturală cu apele de pucioasă de la isvoarele Badenului, recomandate contra reumatismului și gutei.

Tramwaiul electric care leagă Viena cu Baden, e compus din wagoane mari, moderne, având chiar wagon-restaurant; și voiajul durează numai 60 minute.

Insă automobilele din Viena și autobusurile parcurg distanța numai în 35 minute.

Se proectează acum și construirea unui aerodrom pentru transportul vizitatorilor cu aeroplanele.

Afară de frumosul hotel Herzoghof proprietatea comunei, se mai află câteva hoteluri și pensiuni foarte confortabile. Prețurile sunt moderate. Cu 600 lei pe zi, se poate face aci o cură complectă, inclusiv locuință, pensiune și bae.

Băile se pot lua în cabine separate, sau în basen impreună cu 5—6 vizitatori.

Din Baden se fac excursiuni frumoase în împrejurimi: In primul loc, la stațiunea climaterică din *Semmering* 1050 metri deasupra nivelului mării; și la *Castelul Mayerling* unde s'a întâmplat drama Prințului Moștenitor Rudolph de Habsburg cu Contesa ungară Maria Veczera.

S. Zoldester

Baden (Viena), Iulie 1931

CRONICA LITERARĂ

GEORG FINK: „Mi-e foame“

Mi-e foame! Un strigăt care astăzi se aude în toată lumea, strigăt care unește milioanele flămânde de pretutindeni.

Mi-e foame! Astăzi un strigăt, mâine un avertisment, iar curând poate deveni amenințare.

„Prima conștiință a lumei a fost foamea“, scrie Finck. Iată tot subiectul acestui vibrant roman, scris fără ură și fără fraze revoluționare. „Mi-e foame“ este romanul unui copil precoce, dar nu cu precocitatea erorilor lui Dostoevscki, bolnăvicioși și prea interiorizați, ci un copil a cărui precocitate se datorește faptului că a cunoscut viața prea de timpuriu. In literatură precocitatea este des întâlnită; să amintim de Jean Cristophe, de Etzel Andergast, de copii lui Jean Cocteau, dar nici unul nu este atât de aproape de Tedi König eroul romanului „Mich hungert“ (Mi-e foame). Ne este aproape tocmai pentru că a cunoscut viața în toată amploarea ei, și nu în părți unilaterale, ca ceilalți eroi din lumea copiilor.

Viața lui Tedi König se sbate într'o modestă casă din Hamburgerstrasse, cartierul periferic al uriașului Berlin, cartier locuit de drojdie și pleavă.

Tedi König este copilul unei brute și al unui înger. Bruta este tatăl său, de care este legat numai fiziologic; iar îngerul este mama. Rar am întâlnit o figură de mamă atât de impresionantă și puternic evocată ca mama lui Tedi.

Dacă „Mama“ lui Gorcki este simpatică pentrucă e o înțelegătoare a idealurilor și frământărilor sociale, mama lui Tedi ne este scumpă pentru suferința și dragostea cu care-și înconjoară copilul.

Tristă și incoloră e și viața mamei sale; îndrăgostită de rândașul părinților săi — un neamț vânjos, blond și înalt, fuge cu el, lăsând părinți, averea și rangul. Dar plăti scump această poruire, căci începu pentru ea o viață plină de suferinți, deoarece soțul era un alcoolic și un om cu porniri de rând.

Mângâerea sa era cei trei copii, dintre care Tedi era idolul, scopul vieței sale chinuite și fără el de mult ar fi fost lângă părinții ei, într'o lume mai bună și mai iertătoare..

Il iubea pe Tedi, pentru că era cel mai deștept, cel mai mare și mai ales pentru că era bun, înțelegător ca și ea. Tedi deși bătut de tatăl său, îl admira căci

(Continuarea în pag. II-a)

IN PAG. 4-a
ULTIMA ORA

Bon No. 50
de participare la marile
Premii gratuite
oferite de Societatea
„Asigurarea Românească și Țărănească“
50.000 lei numerar
Detașați seria complectă

MUȘTELE propagă diareea infantilă, cauză morții unui mare număr de copii, decedați înainte de vârsta de 5 ani. Ele propagă febra tifoidă, care omoară mii de persoane în fiecare an; germenii anghinei difterice, scarlatinei și chiar ai tuberculozei pot fi împrăștiați de către musca sămânătoare de moarte. Ea trăește în gunoaie și de acolo sboară direct pe alimentele voastre. Apărați-vă locuința și persoana Dv. Pulverizați Flit.
Flit ucide muște, țânțari, purici, furnici, molii, ploșnițe, gândaci și ouăle lor. Ucigător pentru insecte, dar nevătămător pentru om. Intrebuințare ușoară. Nu pătează. Nu confundați Flit cu alte insecticide. Cereți grenadierul pe bidon galben cu banda neagră.

Pulverizați

FLIT

pentru garanția Dvs. Flit nu se vinde decât în bidoane originale închise.

Exclusivitatea generala: Drogheria Standard, 2 Strada Zorilor, Bucuresti.

Publicațiune

Comitetul școlar al liceului Național din Iași aduce la cunoștința celor interesați că primește oferte la cancelaria liceului până în ziua de 21 Iulie a. c. ora 9 a. m. cînd se vor deschide în fața asistenților.

Lucrările pentru care se cer oferte sunt: Tinichigerie, fierărie, montări și refaceri de sobe de teracotă, văruieli, tâmplărie, repararea țiglei dela cămin și diverse zidării. Confecționarea unui cărucior pentru alimente.

Informații se pot obține în ori ce zi de lucru la cancelaria liceului între orele 8—10 a. m.

Comitetul

ACTUALITĂȚI

**Și mai frumos soarele ar fi
La cer de v'ați putea sui
Să ștergeți petele din soare
Cu... Crema de lăcrămioare.**

România
Corpul Portăreilor Trib. Iași
PUBLICAȚIUNE No. 1607
Anul 1931 luna Iulie 10

Conform jurnalului Trib. Iași S. 3-a No. 4170 | 931 prin care ne autoriză, ca la stăruința și în pretențiunea d-lui Mendel Marcus din Iași str. Păcurari No. 40 să se înființeze un sechestru pe toate veniturile imobilului situat în Iași str. Nicolina No. 53, proprietatea debitorului Lupu Pascal domiciliat în str. Nicolina No. 81, până la concurența sumei de lei 100,000 (una sută mii) plus procente, cheltueli de urmărire și onorar de avocat, numindu-se ca girante pentru administrarea imobilului și adunarea veniturilor lui pe debitorul Lupu Pascal care va consemna la Casa de Depuneri și consemnațiuni, sechestrul care s'a aplicat cu procesul-verbal No. 1607 din 21 Aprilie 1931, de către d. Portărel Gh. D. Sava.

Șef Portărel, Gh. D. Sava
Secretar, Munteanu

O crimă la Podul-Iloae

Zece minori ucid pe un gospodar

O oribilă crimă, s'a petrecut în com. Podul-Iloaiei, în următoarele împrejurări:

Locuitorul Neculai Goldum, din satul Scobălțeni, se întorcea spre casă.

In drum, el a fost atacat de o bandă de 10 minori basarabeni.

Indivizii l-au provocat la ceartă pe locuitor.

Cei zece minori, au tăbărât asupra lui Goldum, lovindu-l cu ciomege și cuțite. La un moment dat unul dintre agresori l-a lovit pe sătean cu un pietroi în cap, omorându-l pe loc. După ce au comis acest odios asasinat criminalii au dispărut într'o pădure apropiată.

Descoperindu-se cadavrul victimei, au fost înștiințați jandarmi, care au început imediat să facă cercetări.

O patrulă a reușit să descopore pe cei 10 criminali în pădurea din marginea Scobâlțenilor.

Sub o puternică excortă, ei vor fi aduși astăzi la legiunea de jandarmi, pentru facerea anchetei.

Se bănuește că aceștia au fost puși la cale de un locuitor care era certat cu victima. Rep.

UN ACCIDENT CURIOS

PE ȘOSEAUA „DOI PERI“

D. Constantin Sava, din localitate, strada Gălățeanu No. 8, a dnpus o reelamație la legiunea de jandarmi.

D-sa arată că aseară se întorcea spre Iași, împreună cu d-nii Leon Răileanu, din str. Cercel No. 3 însoțit de nevasta și doi copiii; N. Dobrovici, din strada Stejar 9, Vasile Sava din str. Sadoveanu 1, Ion Erbiceanu din str. Nicolina 54 și C. Teodoru din str. Tatarași 44.

Pe șoseaua „Doi Peri“ ei au fost întâmpinați de un argat din via d-lui C. Budache, care venea călare. Acesta a dat cu calul peste copilul Romeo Răileanu, în vrîstă de 5 ani, rănindu-l.

Incercând să sară în ajutorul micuței victime d. C. Sava a fost și el rănit.

Deasemenea și celelalte persoane au fost împinse într'un gard de sârmă ghimpată rupându-și hainele.

D. Leon Răileanu, tatăl copilului rănit, cere despăgubiri 30 mii lei; iar d. C. Sava 50 mii lei.

*

D. căpitan Alexandrescu, comandantul legiunei, a deschis ancheta.

D. Budache, proprietarul viei, „Doi Peri“ prezentându-se la legiune, a declarat următoarele:

Ieri după amează au veit la familiile sus zisei, cerându-i voe să ieie masa în vie la d-sa. D. Budache le a oferit și vin la masă; iar după vre'o două ore conmesenii au plecat, îndreptându-se spre Iași.

Argatul d-sale a plecat călare, după treburi.

Pe drum acesta s'a întâlnit cu d. Sava și ceilalți, care nu s'au ferit la timp și din cauza aceasta s'a produs accidentul.

*

Copilul d-lui Răileanu, precum și d. Sava care sunt răniți mai serios, au fost pansați la spital. Ancheta este în continuare.

Consiliul municipal a protestat

contra actelor necuviincioase de la comisia No. 70 de bacalaureat

Pentru Sâmbătă seara a fost convocat consiliul municipal.

Ședința se deschide sub președenția d-lui primar *P. Bogdan.* D-sa protestează în numele consiliului, împotriva atitudinei necuvincioase pe care un examinator din comisia Nr. 70 de bacalaureat a avut-o față de d-na consilieră Elena Ghiulea.

Infierând felul de a se comporta al examinatorului în chestie și al d-lui prof. Giuglea, fața de o cetățeană a orașului, d. primar P. Bogdan arată că a expediat o telelegramă primului ministru.

Consiliul se asociază la protest.

Chestiuni edilitare

Intrându-se în ordinea de zi, se hotărește introducerea lactometrilor pentru controlul laptelui; se aprobă prelungirea concesiei pompelor funebre d-lui Chiriă; se aprobă numeroase vânzări și exproprieri.

La o întrebare a d-lui *Vasiliu-Voina*, d. primar P. Bogdan arată că s'a închiriat un local pentru o școală în Păcurari. Școala aceasta se va deschide în toamnă.

Intr'o atmosferă camaraderească, a luat sfârșit ședința consiliului municipal; probabil ultima ședință. **S. Maur**

x Bătăturile le înlăturați sigur cu „Coricol“.
Depozit: Farmacia Polak, str. Ștefan cel Mare.

Indrăzneața evadare a doi periculoși bandiți

dela închisoarea Galata

O îndrăzneață evadare, s'a produs astă-noapte la închisoarea Galata, de la marginea orașului. Țiganii Gh. Costică zis Neculai și Ion Zedreanu, cunoscuți bandiți, erau deținuți în penitencierul Galata, ei fiind autorii a zeci de furturi și atacuri la drumul mare.

Astă noapte, ei au reușit, prin tăiarea gratiilor dela celulă, să se furișeze în curtea închisorii, de unde cu ajutorul unei frânghii, au sărit peste zid.

In zorii zilei, gardianul a constatat gratiile rupte dela celula bandiților precum și dispariția lor. A fost înștiințat directorul închisorii, care a adus cazul la cunoștința d-lui căpitan A. Alxandrescu, comandantul legiunei de jandarmi. S'a dispus facerea unei anchete.

INFORMAȚIUNI

x Tribunalul Iași S. III-a a respins cererea de concordat a Băncii Dacia, și a declarat banca în faliment.

x *Diplomele licențiaților* din sesiunea de Iunie 1931, au fost aduse de la București de către domnul Decan P. Dragomirescu și se vor distribui în fiece Sâmbătă la Secretariat, în orele de lucru, 9—16 a. m.

x *Dl. Dr. Emil Hoffman*, radiolog asistent universitar, a plecat la Paris pentru a lua parte la Congresul Internațional de Radiologie ce va avea loc în cursul lunei Iulie, suspendând consultațiile până la o dată ce o va anunța ulterior.

x Se aduce la cunoștința *elevilor Liceului „Internat“* din Iași, că plecarea în colonie la Mangalia este fixată pentru ziua de 17 Iulie, seara, când toți elevii înscriși trebuie să fie prezenți la școală.

x *Loteria Universității Populare* Biroul Central București, aduce la cunoștința publicului că tragerile au fost fixate ast-fel:

Una de 500.000; a doua de 1.000.000; a treia 1.500.000 și a patra de 3.000.000.

Prime tragere va avea loc la 15 Decembrie 1931.

Deținătorii de bilete nu dreptul a participa la toate tragerile.

x La trenul Chișinău-Cernăuți s'a atașat un vagon direct pentru Dorna. Ieșenii însă nu prea pot utiliza acest vagon întrucât vine întotdeauna încărcat de călători din Chișinău.

Ar fi de dorit ca d. ing. Zarifopol șeful inspecției locale ceferiste, să intervie la București pentru ca să se acorde și anul acesta Iașului un vagon direct Iași-Dorna.

Toți cetitorii noștri *din provincie*“, care au strâns bonurile de premii, sunt rugați a le trimite în plic închis la adresa: Inspectoratul General al soc. „Asigurarea Românească“ Iași, str. Lăpușneanu 40.

Pe plic se va menționa: Bonuri „Opinia“.

Fiecare bon lipsă va fi înlocuit cu 3 lei în mărci postale.

Pentru speze de porto și timbrul poliței, se va adăoga 15 lei, în mărci.

După primirea bonurilor, Societatea „Asigurarea Românească“ va trimite imediat trimițătorului, la domiciliul indicat, atât fișa de participare la tragerea premiilor, cât și polița de asigurare.

x Pete, pistrui dispar sigur în câteva zile prin **Crema de lăcrămioare.** Incercați o singură dată. Fapta convinge.

Perfecționarea tankurilor

ca arme de luptă

La Fort-Georg lângă New-York, s'au făcut zilele acestea câteva interesante experințe cu tankuri uriașe.

Aceste vehicule de război au fost atât de bine perfecționate, încât pot merge cu o viteză de 145 Km. pe oră, pe șosea, și 100 Km. pe oră pe teren variat.

In afară de aceasta, sistemul împușcăturilor și al aruncării bombelor, a fost extrem de mult perfecționat.

Și asta, în timp ce se organizează conferința dezarmării!

„Fulgerul din București“

Boiangerie și curățătorie chimică

Fabrica Str. Dragoș Vodă 25 | Biroul Central Str. Cuza Vodă 35, Filiale Str. Lăpușneanu 15.

Spălătorie mecanică pentru lenjuri. Execută orice comandă în 3 zile. Primește pentru curățat și vopsit chimic.

Toalete de damă, haine bărbătești, pardesie de domni, mantouri de damă, haine albe ofițerești, perdele, covoare, bumbac, lână, mătasă, cu kilogramul, în orice culori. Spală gulere în mod mecanic. PREȚURI REDUSE

Depurativul „Salparil“

Este cel mai bun depurativ al sângelui stricat.

Esență vegetală compusă din sucurile unor plante depurative și stimulante. Se întrebuințează cu mare succes în bolile cunoscute sub numele de: **gută; reumatism cronic; boli de piele, eczeme, furonculi, mâncărimea și erupțiunea pielei;** la copii **scrofuloși, debili, limfatici** etc. și la cura de purificare a sângelui. Flaconul este însoțit de prospect.

Depozit General Farmacia Curței Regale

Frații Dr. Konya succesor Dr. E. Grozea Iași

Unde nu se află, se trimite cu ramburs prin poștaTă.

Eftin și Bun

găsiți la tapițeria Modernă

Lei 250 somieră de pat
Lei 350 divan fără ladă
Lei 550 dormeză fără ladă
Lei 750 dormeză cu ladă
Lei 950 divan cu ladă modern
Lei 1450 canapea lustruită cu oglindă

Toate acestea sunt foarte bine lucrate; cercați și vă veți convinge. Ambalez mobile, aranjez perdele. Chemat prin c. p. vin la onor client pentru orice comandă sau reparații. **GH. GHERSON**

Str. Sf. Lazăr 19 vis-a-vis de Fabrica de Oglinzi, lîngă Plevna

Băile VATRA DORNEI

Altitudine 804 m.

NAUHEIMUL ROMÂNESC.—Băi de acid carbonic și nămol natural. Climă subalpină. Indicat pentru cardiaci, reumatism, anemie, diabet, boli femeești, neurastenie. Tarif redus.

Camere ieftine.—Masa pe zi până la 100 lei.

Parcuri—**Muzică militară**—Distracții—Cinema

Excursiuni.—**Prospecte gratuite.**

Comisia balneară

INȘTIINȚARE

Comitetul Școalei Comerciale Elementare de băeți din Iași publică a doua licitație, pentru reparațiile și complectările necesare școalei pentru ziua de 21 Iulie 1931 ora 5 p.m. în conf. art. 100 din legea C. P.

Devizul și caetul de sarcini se poate vedea la cancelaria Școalei în orice zi de lucru dela ora 9—11 a. m. Comitetul

DOCTORUL
Ovidiu Cordescu
consultă zilnic între orele 4—7
pentru BOLI ȘI OPERAȚIUNI de
NAS, GAT și URECHI
în str. Mârzescu 16

DOCTOR
M. MATASARU
Specializat la Paris—fost azistent de spital la Paris
Boli Interne:
INIMA, PLĂMÂNI
și tratamentul tuberculozei pulmonare cu Pneumatorax artificială
Str. Mârzescu 16 (parter)
Cons. 9—11 și 3—6

DOCTOR
Philip Blumenfeld
medic de spital, specialist
pentru boli și operațiuni
DE OCHI
consultă în stradela Vovideniei 11 în toate zilele dela $8^1/_2$—$9^1/_2$ dimineața și 3-6 după amiază

GEORG FINK: „Mi-e foame“

(Continuarea din pagina I-a

era voinic și în brațele sale micul Tedi simția siguranța și forța.

Această afinitate pentru musculatura tatălui, se explică prin aceea că Tedi era mic, pipernicit, era doar fiul unei evreice, coborâtoare din Ghetto-ul milenar care a atrofiat evreilor nervii și energia...

Insă tatăl adora pe Henny, fiica sa, un „enfant terrible“ care deși numai de zece ani cunoștea argoul și intimitățile mahalalei. Henny era frumoasă și tatăl spera ca mai târziu să câștige de pe urma frumuseței fetei sale. Iar al treilea copil Mark, împărtășea cu Henny toate isprăvile de multe ori dubioase și josnice.

Și tragedia continuă așa cum o cunoaștem din viața de toate zilele. „Mi-e foame“ nu e un roman cu intrigi și aventuri senzaționale; nu e nici o carte filozofică și pesimistă; o carte în care pulsează viața în toată goliciunea. Iar viața așa cum o trăim în aceste vremuri și cum o cunoaștem nu mai are nevoie de retușări, decât atunci când dorim s'o facem mai vie, mai interesantă — mai nobilă. Cea ce nici într'un caz n'a fost intenția lui Georg Fink. El și-a descris viața așa cum Remarque a fotografiat frontul și măcelul cel mare. Dacă viața e tragică, dureroasă, nu e în nici un caz vinovat Tedi sau Fink. Ar dori desigur și ei ca traiul să fie mai uman, dar se împotrivește soarta și societate actuală.

Și Knut Hamsun în „Foamea“ n'a făcut altceva decât să-și descrie suferințe. Desigur „Foamea“ lui Hamsun nu ne sgudue atât ca „Mi-e foame“ Pentru că Tedi e un copil și copilăria e doar singura etapă când grijile pot fi mai ușor ocolite și când fruntea rămâne mai mult timp senină. Knut Hamsun era un vagabond genial. Foamea se datora, dacă vreți, sie-și, dorului său de ducă, hoinărelii.

Și încă, Knut Hamsun e singur. In „Foamea“ nu e legat aproape de nimeni. Dar Tedi suferă pentru că mama lui muncește din greu. (In tot romanul nu întâlnim numele mamei sale. Aproape că nici nu este nevoie. E tipul mamei adevărate. Și e suficient acest nume — acest cuvânt, *mama*, care cuprinde în el toată abnegația și dragostea oricărei mame).

Și mama suferă atât din cauza lui Tedi, pe care vrea să-l vadă învățat și mare, — și din pricina tatălui care vine în casă cu metresa lui.

Tata când vine acasă îl bate pe Tedi, îl calcă în picioare — odată l-a pus să cerșească, și singurele clipe de liniște sunt acelea când tata nu e acasă sau când a fost închis pentru scandaluri. Singur cu mama visează atunci la ziua când ea nu va mai munci și se va putea îngriji de cancerul ce o distruge.

Dar ziua aceea n'a venit. Sosi însă alta. Când mama a murit, și când Tedi a rămas singur, fără sprijin, fără mângăere, fără mamă. Iar Henny a ajuns o cocotă bine cotată și Mark la închisoare lângă tatăl său...

Atunci Tedi se decide să-și „dedice viața ca monument mamei sale“, adică cu cât viața sa va fi mai bogată în fapte și virtuți, monumentul ridicat mamei va fi mai măreț.

Nu vrem să rezumăm romanul acesta, pentrucă ar trebui să transcriem toată cartea, atât de strânse sunt între ele momentele. Se găsesc în „Mi-e foame“ scene care te urmăresc și-ți rămân adânc întipărite în memorie.

Când vezi un copil cerșind imediat îți amintești de Tedi König și se reconstitue în memorie toată tragedia vieții sale, care se aseamănă cu a sărmanului copil ce-ți întinde mâna, cerându-ți obolul pentrucă... îi este foame...

Căci spune duios George Fink „eu cerșesc și acum, măcar că mă cheamă altfel, măcar că acum e alt băiețaș; se cerșește pretutindeni, și eu sunt acela care cerșesc, tot eu, veșnic eu, eu copilul cel fără moarte al săracilor“...

E într'adevăr romanul copilului cerșetor, al copilului „fără moarte“ dar și fără viață—copil care exclamă dureros și sfâșietor ca și Papini: „eu n'am avut copilărie“.

Acești copii cerșetori, îmbătrâniți la 10 ani, resemnați când alții visează descurajați, când la vârsta lor deabea începe viața adevărată, au găsit în Georg Fink un prieten și în cartea lui cuvinte calde și duioase.

B. Caușanscki

MARELE INCENDIU DIN HALA

Indicii că ar fi fost pus. Trei comercianți arestați a Anchet

Un groaznic incendiu s'a declarat astă noapte la ora unu în cartierul Halei, în următoarele împrejurări:

Pe când gardianul public Lupu Neculai își făcea revizia postului în Hală a auzit deodată o pocnitură puternică, și în acelaș timp flăcări au început să iasă dintr'o șură, proprietatea d-lui Haim Haimovici, din str. Piața Halei No. 7.

Flăcările străbăteau prin acoperiș, întinzându-se vertiginos asupra unui grajd vecin și asupra unei bucătării. In grajd se aflau câțiva cai care nechezau înfiorător. Cu mare greutate, animalele au putut fi salvate.

Incendiul ia proporții

Incendiul s'ar fi mărginit numai la cele de mai sus, dacă nar fi intervenit lipsa apei.

Astfel focul se întindea cu furie spre casele vecine. S'au aprins locuințele d-lor Weinștin și Olga Caracaș din str. Costache Negri 45—47. Câteva minute mai târziu s'a aprins și acoperișul hanului „Podul Iloaei".

Tot cartierul era amenințat.

Timp de peste o oră pompierii au așteptat zadarnic sosirea apei.

Dacă ar fi fost vânt, incendiul ar fi luat proporții catastrofale, întrucât erau amenințate bărăcile de scânduri din hală.

Panică

Printre locuitorii din vecinătate s'a produs o panică enormă.

Casele erau evacuate cu ajutorul publicului; mobilele erau trâ tite clae peste grămadă.

O servitoare căreia i s'au uitat lucrurile la hanul „Podul-Iloae", a intrat în mijlocul flăcărilor să și le salveze. Cu mare greutate ea a putut fi scoasă din casă.

Localizarea

Abea după ora două, a sosit apa. Cu un eroism demn de toată lauda, pompierii, sub conducerea d-lui cpt. Anghelescu, au început operațiile de stingere.

Focul a fost încercuit și după patru ore de muncă încordată, a fost localizat.

La faţa locului au sosit din capul locului d-nii chestor Teodoru, comisarii Constantin Vasiliu, Iordăchescu, Em. C. Vasiliu și comisar ajutor Lupașcu, care au luat imediat măsuri de ordine.

Puțin după aceia, a sosit și d-l Prim-Procuror Pogonat.

Pe locul unde a izbucnit incendiul s'au descoperit trei bidoane, care par a fi conținut materii inflamabile. Imobilele erau asigurate.

Au fost invitați la poliție negustorii Zangvil, Mendel și Haim Haimovici, Veinstein, Budescu, Caracaș și martorii Elena Costache Matrescu din Copolău-Botoșani și gardienii publici Lupu N-lai și Cacia Gh. unde s'au început cercetările de către d. comisar Vasiliu.

Declarația martorilor

Interesantă este depoziția martorei Elena Costache Matrescu. Aceasta spune că dormea în curte într'o căruță.

La un moment dat s'a sculat să vadă dacă nu i s'au furat caii. In clipa aceia a auzit o bubuitură și apoi a văzut flăcări ieșind din șură.

Martorii Budescu și Lupu semnalează deasemenea bubuitural.

Concluziile anchetei

In fața declarațiilor martorilor, față de descoperirile făcute și a felului cum s'a propagat incendiul, d. comisar C-tin Vasiliu a tras concluzia că focul a fost pus. Din ordinul d-lui prim procuror Pogonat, locuitorii Zangvil, Mendel și Haim Haimovici au fost reținuți la poliție. Cu acte dresate ei vor fi înaintați azi parchetului.

M. Săveneanu

x **„Chino-vinul Dr. Rătianu"** cu China, Kola, Coca, Gențiană și Glicerofosfat de Calciu întărește organismul dându-i vigoare. Se recomandă convalescenților și anemicilor.

Depozit: Farmacia Dr. Rătianu str. Cuza Vodă 48.

Se așteaptă o comisie de anchetă

la comisia No. 70 de bacalaureat

Avalanșa de proteste contra celor petrecute la comisia de bacalaureat No. 70 a d-lui profesor Giuglea, a impresionat pe d. prim ministru N. Iorga.

Deasemenea, d. deputat Ion Petrovici, fost ministru, care a primit numeroase telegrame de protest dela mai mulți părinți din localitate, s'a prezentat d-lui Iorga, căruia i-a adus la cunoștiință cele petrecute.

D. prof. N. Iorga, a rămas surprins de acest caz, promițând d-lui Petrovici că se va interesa personal și va institui o comisiune care să facă anchetă; iar dacă va fi cazul, *examenul se va casa.*

D. profesor Petrovici a comunicat delegației din Iași rezultatul convorbirei ce a avut-o cu d. Iorga, promițând totodată concursul d-sale.

*

Eri după amează o a'tă delegație formată din părinții candidaților, s'a prezentat d-lui Mihail Sadoveanu, președintele Senatului, căruia i-au expus cazul, cerându-i să intervie și d-sa în calitate de ieșan, pentru casarea acestui examen.

*

Interesant este faptul că până în prezent la ministerul de instrucție și la președinț'a consiliului de miniștri s'au primit aproape 100 telegrame de protest.

C. VL.

Știri polițienești

Spargere neizbutită

la o fabrică din localitate

In cursul nopții, doi hoți necunoscuți s'au introdus prin spargerea ușei, într'o magasie a fabricei „Casinca" din str. Zugravi 49, începând să strângă diverse obiecte. La un moment dat însă, ei au fost simțiți de paznicul fabricei anume Gh. Scorlat. Hoții au dispărut. S'au operat câteva arestări.

Furturi

Un furt s'a comis ieri dimineață la locuința d-nei Berghenștein din str. Sf. Teodor No 11. Lăsând geamurile deschise, un hoț s'a introdus în casă și a furat mai multe lenjuri.

— Câte un furt s'a mai comis la locuințele d-lor Leon Vodernia din str. Aurel Vlaicu No, 52, Pache Stavăr Str. Țuțorei și Stan Nichita din str. Tatarași.

Incercare de sinucidere

Cetățeanul Petruță Teianu din Bulevardul Brăteanu No. 39 a petrecut ieri în hală cu mai mulți prieteni. La un moment dat acesta a scos un cuțit și s'a tăiat la gât. Sărind oamenii dimprejur, i-au smuls cuțitul din mână. Cu o rană destul de serioasă, el a fost dus la spital.

Agresiuni

Pe când se aflau la cafeneaua Ciobanu din Hală, a izbucnit o ceartă violentă între Veveriță C-tin din str. Rândunica No. 9 și Șvarț Buium din str. Palat No. 7.

La un moment dat Veveriță a apucat o masă și și-a lovit adversarul în cap. El a fost dus la poliție.

— Pe când mergea pe strada Mărăcineanu, gardianul public Agapi Ștefan a fost atacat de trei indivizi care l-au maltratat.

Arestări

Au fost duși la poliție: I. Marin pentrucă înșela la cântar; Natan Clicman care se dădea drept agent de poliție; Ion Malai din Caracșani-Hotin, bănuit de furt.

Diverse

Din ordinul d-lui chestor Teodoru, se organizează razii pentru descoperirea localurilor unde se joacă la noroc.

In cafeneaua Ciobanu din hală s'au descoperit de către agentul A. Anică zaruri care au fost confiscate.

— A fost reclamat poliției Vasile Ungureanu din strada Toma Cozma, pentrucă la ora 2 noapte s'a așezat cu un patefon în stradă și a început să cânte.

— Mașina Nr. 59 a călcat ieri în hală pe Mihai Vodoinu din comuna Volintir-Basarabia Rep.

x *La clubul liberal-georgist* s'a serbătorit aseară un an dela înființarea partidului. A vorbit dl. D. Dimitriu, — după care d. Gh. Brăteanu a făcut un expozeu asupra activității partidului și a arătat că partidul de sub conducerea d-sale e gata să-și ia răspunderea guvernării.

După întrunire, a avut loc un banchet.

Ultima defectare a conductei

a necesitat javelizarea apei

Incă o dovadă că o soluție mai radicală în chestia apei, se impune.

Se știe că în cursul săptămânei trecute, în urma unei defecțiuni la Cucuteni, debitul apei a fost întrerupt.

E drept că întreruperea n'a durat decât două zile, d-nii P. Bogdan primarul municipiului și Antistescu directorul serviciului apelor, veghind zi și noapte ca reparea necesară să fie repede făcută.

S'a crezut că întreruperea nu va avea nici o urmare.

Se pare însă că a fost altfel.

*

In adevăr ultimele analize făcute la institutul de higienă au arătat că, în unele părți ale orașului, apa cuprinde impurități.

Față de această constatare, la serviciul sanitar al municipiului a avut loc de îndată o consfătuire între d. dr. Bulău, medicul șef al orașului și d. Antistescu directorul apelor; și după precizările făcute, s'a hotărât ca apa de băut să fie javelizată timp de opt zile.

Se știe că javelizare apei a înfrânt epedemia de febră tifoidă care a amenințat orașul în primăvară. DAN

Teatrul estival

Transformări... la „Piccadily"...

Afișul teatrului de vară anunță pentru astăzi, mâne și poimâne, ultimele trei spectacole cu combinația umoriștilor ieșeni *„Piccadily-Șprițt!"*...

Viitoarea premieră, — care va

Vasile Boldescu

fi probabil Joi 16 crt., — este revista de mare spectacol: *„Două inimi într'un pat!"* montată fastuos de maestrul *Cuzinski* și interpretată de ansamblul teatrului, cu *Vasile Boldescu*, reputatul comic — care joacă în reprezentație — și cu încă 3 elemente noui, aduse special din București.

Dar asupra acestei așteptate premiere, vom reveni. Rep.

Spectacolele zilei

Unde mergem astăzi?..

13 Iulie

Teatrul „Piccadily" (fost Select). Piața Unirii. — „Revista *„Piccadily"—Șprițt*, combinație de C. Argeșanu, I. Berg, Frasin-Negrești, Adrian Pascu și Al. Pogonat.

Teatrul Pomul Verde.—*„Der șames gheit zu kind"*, comedie în în 3 acte cu domnișoara *Ghizi Haiden.*

Cinema Trianon—*„Of l.. Neamurile"* cu Felix Bressard și Ralph Artur Roberts. Al doilea film *„Dinamita"* cu Conrad Nagel. Jurnal sonor *„Paramount"*.

Cinema Sidoli. — *„Romanța din Rio-Grande"* cu Mary Duncan și Antonio Moreno. Al doilea film: Comedia *„Samy la Olimpiadă"* cu comicul Samy Kohen.

Cinema Elysée.— *„Pe frontul de Vest 1918"* în regia lui *G. W. Pabst.* Al doilea film: *„Contrabandiștii din New-York"* cu Bill Cody.

Cinema Gheltzer. — *„Aviatorul negru"*, operă complectă în 30 de acte, cu Herbert Ravlison.

Berăria Luther (Piața Unirei) Renumitul Jaz Vermont. Bufet copios cu cele mai delicioase mâncăruri calde și reci. Supeuri speciale: Bere și vinuri din pivnițele *Luther"*. Seara dancing în ritmul Jazului „Vermont".

Persoane suspecte arestate

la iarmarocul din Tg. Frumos

Eri a fost temeiul bâlciului dela Tg. Frumos. Faptul acesta a adunat, ca deobicei foarte mulți pungași care sperau să dele „lovituri" bune. Spre a se evita furturi, d. Vasile Botez șeful poliției târgului, a luat intense măsuri de pază. Au putut fi arestați 29 indivizi suspecți. Dintre aceștia au fost reținuți pentru cercetări: Dumitru Costache zis Țibanu din Iași str. Broșteni No. 3; Răileanu Alex. din Podul Iloae, Vasile Haliț din Piatra Neamț, Schuster David din Suceava, Băcăuanu Vasile din Bacău, Popescu Const. din Iași str. Păcurari 69, Ticu Const. din Iași str. Broșteni No. 3, Ștefan Manolache din Grumăzești-Neamț și Maslovici, vestitul rege al evadaților. Restul au fost și trimiși la urma lor.

In urma acestor măsuri, nu s'a produs nici un furt ieri în iarmaroc.

Pentru felul cum a organizat paza și ordinea d. Vasile Botez a fost viu felicitat de superiorii săi, care au fost ieri în inspecție la Tg. Frumos.

INFORMAȚIUNI

x *Aseară, în gară.*

Plecau la București d. Mihail Sadoveanu, dr. C. Tănăsescu, dr. Cădere și d. Omer Popovici deputat.

Persoane distinse din preajma președintelui Senatului afirmau că primarul de mâne al Iașului e d. Gheorghiade. In alt coț al peronului, d. Omer Popoivci spunea că primarul de mâne e d. dr. Grațoschi.

Care o fi dezlegarea enigmei?

x La „Pomul Verde" continuă reprezentațiile trupei de operete din Varșovia în frunte cu talentata subretă Ghisi Haiden și Solo Prisament.

In astă seară se joacă delicioasa operetă „Der Șames gheit zu Kind".

x Atragem atențiunea d-lui primar P. Bogdan asupra faptului că cisternele serviciului barometric circulă pe străzi dela ora 9 seara, împrăștiind un miros infect.

Nu s'ar putea oare ca cisternele să iasă dela ora 12 noaptea, cum a fost întotdeauna.

x Mătreața și căderea părului se înlătură întrebuințând **Loțiunea Pelicosa.** Depozit Farmacia Werner Iași, Piața Unirei. 25

x *Pensionarii din Iași* au telegrafiat M. S. Regelui și primului ministru, cerând să li se respecte drepturile și să li se plătească pensiile la timp.

Direcția mișcării fondurilor din Ministerul de finanțe, a răspuns telegrafic pensionarilor ieșeni că s'au luat măsuri pentru a fi satisfăcuți.

x Doctorul BRENER *specialist mamoș*, boli de femei, consultații de la 2 până la 4 p. m.

O examinare a pneumaticului GOODYEAR vă va explica extraordinara popularitate de care se bucură

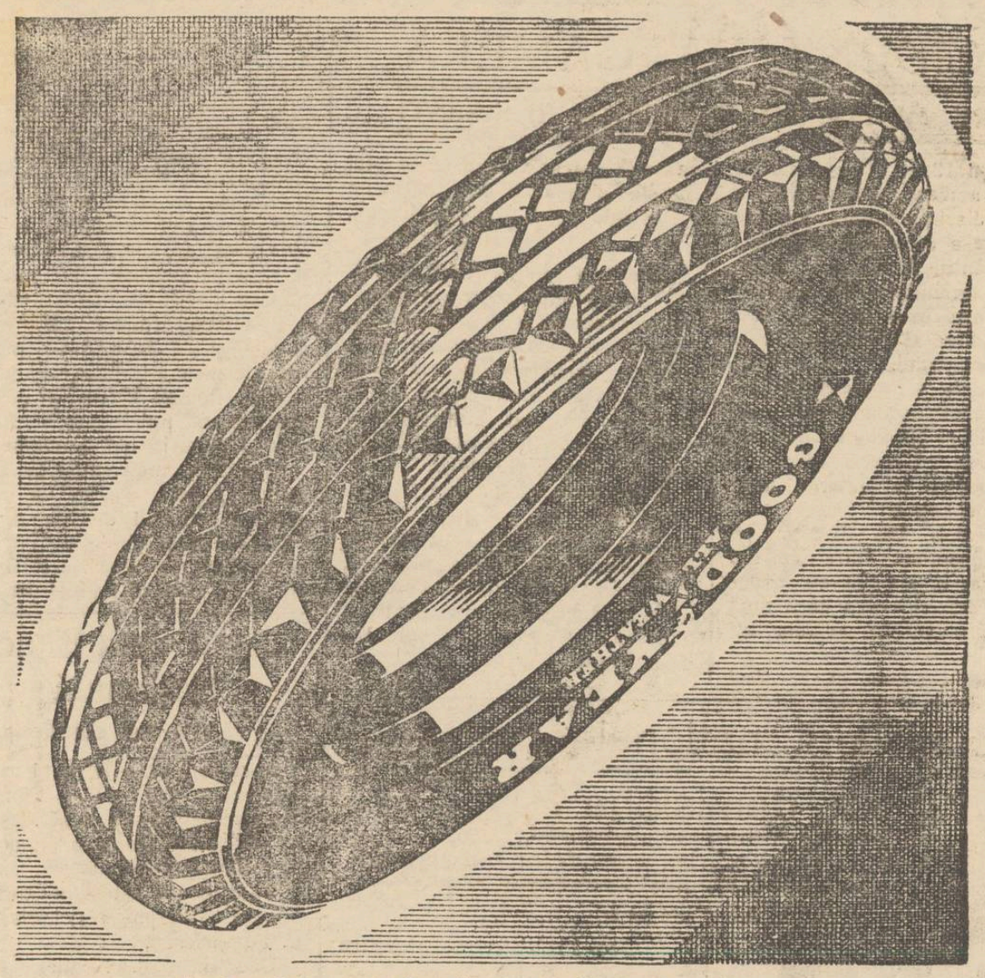

In toată lumea Goodyear vinde mai multe pneumatice decât oricare altă marcă.

Motivul este simplu. Automobiliștii știu că pneumaticul GOODYEAR are cel mai redus preț de cost per kilometru.

Apăsați mâna Dvs. pe banta de rulaj a unei envelope GOODYEAR și veți simți blocurile de cauciuc masive și ascuțite. Ele aderă la orice drum, tot așa cum aderă la mâna Dvs.

Intrebuințați deci pneumaticile Goodyear. Ele vă oferă maximum de serviciu și de confort pe orice vreme.

GOODYEAR

AZI LA CINEMA GHELTZER

30 acte opera complectă

Aviatorul Negru

Știința contra răului)

NOU!!

Coafor DEMEK S-sor

Strada Lăpușneanu No. 24

a introdus mijlocul cel mai practic pentru

Vopsirea părului în culori exacte, după natură

Durabilitate garantată — Execuția în 15 minute

Curs preparator de vară

Autorizat cu No 18951 | 931, în localul Școalei „Cultura" (lângă Teatrul Național), str. Gh. Mârzescu No. 26-Iași.

— Pentru admitere în cl. I secundară de băeți și fete (gimnazii, licee civile și militare, școli normale și comerciale, de meserii etc.); precum și pentru BURSE.

— Cursul a început să funcționeze din ziua de 10 Iulie, sub conducerea d-lui Gh. Polcovnicu fost la Școala de Aplicație a Sc. Norm. „Vasile Lupu", actualmente directorul Scolei primare „Trei Ierarchi" din Iași.

— Inscrierile au inceput și continuă zilnic între orele 7-12 a.m. și 3-6 p. m

Taxele sunt moderate. Direcțiunea

ECOURI

x DR. ROSENTHAL reintorcindu-se din străinătate a reluat consultațiunile. Institutul de Radiologie, Piața Unirei 3.

x Ape de Slănic cu paharul la Florăria „VIOLETA".

x *Serbarea Venețiană*, în folosul școalei „Reuniunea Femeilor Izraelite", care trebuia să aibe loc eri seara la Strand, s'a amânat din cauza vremei nefavorabile pentru Joi 16 Iulie. Biletele vândute sunt valabile.

DENTISTUL
FRIEDRICH GRÜNBERG
S'A MUTAT
în str. Ștefan cel Mare 3
lângă Hotel Continental
Consult. 9—1 3—7

ABSOLVENT, creștin, al cursului comercial superior, dispunând de lei 10,000 garanție în numerar, caută post, eventual asociație la o întreprindere. Adresa D. P. la ziar.

PUBLICAȚIUNE

Comitetul școlar al liceului Național din Iași aduce la cunoștința celor interesați că va ține licitație publică în ziua de 21 Iulie a. c. ora 10 a.m. în cancelaria liceului pentru darea în antrepriză a construcției unei aripi la căminul acestui liceu.

Devizul, caetul de sarcini și ori ce alte informațiuni se pot obține la secretariat în fiecare zi de lucru între orele 8—10 a. m.

Comitetul

Nu plecați la munte sau la mare până nu v'ați abonat la ziarul „Opinia". Abonamentul lunar lei 100

ULTIMA ORĂ

INCIDENT LA CAMERĂ

INTRE MINIŞTRII MANOILESCU ŞI SISEŞTI

Bucureşti 13.— In şedinţa de ieri după amează a Camerei, s'a terminat discuţia asupra legei de valorificare a cerealelor şi trebuia să ia cuvântul d. Ionescu-Siseşti, ministrul agriculturei. D. Siseşti a declarat însă este obosit şi lasă pentru a doua zi discursul său şi votarea proectului.

Acest lucru a provocat supărarea d-lui ministru Manoilescu care vroia ca în şedinţa de astăzi Luni să se voteze cu precădere proectul său pentru încurajarea unor industrii de petrol.

S'a iscat o vie discuţie pe banca ministerială între cei doi miniştri, iar d. Manoilescu a declarat că demisionează dacă nu i se trece proectul în actuala sesiune.

Un coleg i-a împacat, urmând ca astăzi să se voteze legea d-lui Siseşti, şi imediat apoi să se i-a în discuţie legea d-lui Manoilescu.

*

Aseară în şedinţa Camerei s'a început discuţia asupra proectului de suspendarea aplicării unor dispoziţiuni din legile învăţământului.

Intr'o atmosferă încărcată, d. Iacobescu a afirmat că se urmăreşte trecerea prin surprindere a acestui proect. A cerut să asiste la şedinţă şi d. N. Iorga.

In acelaş sens a vorbit şi d. Gr. Trancu-Iaşi.

Când a vrut să ia cuvântul d. Stoianovici, majoritar, a intervenit d. ministru Cantacuzino, determinând amânarea discuţiei pentru o altă şedinţă, când va fi prezent şi d. Iorga.

Consilierii naţional-ţărănişti vor demisiona ?

în semn de protestare contra metodelor guvernului

Bucureşti 13.— La clubul naţional-ţărănesc a avut loc ieri o consfătuire a consilierilor comunali şi judeţeni din Ilfov, sub preşidenţia d-lui D. R. Ioaniţescu.

S'a hotărât a nu se mai aştepta decretele de dizolvare, ci a demisiona cu toţii, în semn de protest faţă de felul inchizitorial cum s'a comportat guvernul în privinţa legii administrative.

E probabil că vor proceda la fel toţi consilierii naţional-ţărănişti din ţară.

Tratative de reîntregire

Se afirmă că unii fruntaşi lupişti (peste capul d-lui dr. Lupu) continuă tratativele cu conducătorii naţional-ţărănişti, pentru reîntregirea partidului, pe baza democratizării programului.

Asemenea tratative sunt conduse şi de unii Steriştі, dar se observă rezistenţă printre ardeleni, în ce priveşte persoana d-lui Stere.

Ancheta la Ministerul instrucţiei

contra Directorului învăţământului primar

Bucureşti 13. — Se ştie că, în primul moment, d. prim-ministru Iorga acceptase demisia d-lui C. Chiriţescu din direcţia generală a învăţământului secundar.

Apoi d. Iorga a revenit şi a respins demisia.

Totodată a examinat în amănunţime senzaţionalul raport întocmit de d. Chiriţescu în care aduce o serie de acuzaţii contra d-lui Ghiţescu, directorul general al învăţământului primar.

D. Iorga a cerut d-lui Chiriţescu să explice pe larg acuzaţiile şi a dispus să se facă anchetă contra d-lui Ghiţescu.

Afacerea aceasta provoacă senzaţie.

Un portărel a fost împuşcat

pe când aplica un sechestru

Temişoara 13. — O crimă s'a produs la Caransebeş, în următoarele împrejurări:

Portărelul Titus Rădulescu de pe lângă trib. Caransebeş, a venit cu creditoarea d-ra Elsa Rădulescu la locuinţa debitorului Dănilă, comerciant, pentru aplicarea unui sechestru.

Dănilă, care se află în jenă financiară, a luat o armă şi a ameninţat pe portărel cu împuşcarea dacă-i sechestrează avutul.

Portărelul nu s'a lăsat intimidat, ci a început formele de sechestru. Şi atunci comerciantul a tras.

Portărelul a fost ucis pe loc; iar creditoarea d-ra Elsa Rădulescu a fost rănită şi transportată la spital.

Comerciantul criminal se află arestat.

Ex-Kaiserul Wilhelm aruncă epitetul de «hoţ»

actualului preşedinte al Germaniei

Paris 13. — Ex-Kaiserul Wilhelm a acordat un interview unui redactor al ziarului „Paris-Midi" care se recomandase ziarist american.

Fostul imparat a declarat că : —„Hoover nu face cine ştie ce ispravă cu intervenţia lui. America nu ştie ce haos extraordinar domneşte în Germania".

Kaiserul învinueşte pe preşedintele Hindenburg, taxându-l cu epitetul de... hoţ, necinstit, care-şi va primi în curând pedeapsa!

Wilhelm declară că lumea este ameninţată de comunism şi de pericolul galben. Vorbeşte cu ură despre Franţa pe care o acuză că este egoistă şi că ar fi ea vinovată pentru criza economică ce secătueşte Europa.

Catastrofa monetară în Germania

Un apel la marile puteri

Berlin 13 — Consiliul de miniştri întrunit ieri, a decis să însărcineze pe ambasadorii Franţei, Statelor-Unite, Angliei şi Italiei, a atrage atenţia guvernelor respective asupra situaţiei extraordinar de critice care domneşte în Germania. De la Banca Reichului a fost retrasă ieri suma de 120 milioane mărci.

Germania se află la limita extremă a unei catastrofe monetare.

*

Guvernul american a răspuns ieri negativ la apelul cancelarului Brüning. Preşedintele Hoover nu poate acorda

† Ion N. Roman

Constanţa 13.—Ieri a murit subit în localitate, în urma unui acces de apoplexie, cunoscutul profesor, avocat şi fruntaş politic Ioan N. Roman, în etate de 65 ani.

N. R.— Defunctul era de origină ardelean, din Săliste. Lucrase în redacţia ziarului „Tribuna" şi luptase alături de „memorandişti".

Şi-a făcut studiile universitare la Iaşi, şi s'a alăturat de mişcarea socialistă a fraţilor Nădejde.

I. N. Roman a fost şi un distins literat, publicând studii şi versuri până în ultima vreme.

Stabilit de mult timp la Constanţa, a luat parte la viaţa publică, ocupând diverse demnităţi între care primar al oraşului şi parlamentar. Moartea lui neaşteptată, provoacă regrete sincere.

Cazul dela Banca Naţională

încă n'a fost soluţionat

Bucureşti 13.— D. ministru Argetoianu a fost ieri la Sinaia şi s'a inapoiat aseară târziu, aşa că nu s'a putut ocupa de situaţiunea dela Banca Naţională.

Se crede că astăzi, ministrul de finanţe va respinge demisia d-lui C. Anghelescu.

Dacă însă d. Anghelescu va persista în demisie, probabil că d. Burileanu nu va fi reintegrat, ci se va numi un nou guvernator. Cele mai multe şanse le are d. Tabacovici, actual director la banca Marmorosch-Blark.

Intre timp, ministerul va introduce recurs contra deciziei Curţii de Apel prin care s'a dispus reintegrarea vechiului guvernator.

Tulburările din Spania

Londra 13 — In toată Spania, tulburările iau proporţii. Grevele muncitoreşti se intind. E teamă de izbucnirea unei noi revoluţii.

Jocurile de noroc

în staţiunile balneare

Bucureşti 13 — S'a întocmit un proect pentru modificarea legei jocurilor de noroc în staţiunile balneare şi climaterice.

Din venitul ruletei de la Constanţa, jumătate va reveni primăriei, pentru lucrări edilitare.

O parte din venitul jocurilor de la Sinaia, revine Eforiei spitalelor civile din Bucureşti.

Veniturile dela jocurile din Slănic-Moldova revin Eforiei Sft. Spiridon din Iaşi. Sumele vor fi înscrise în buget şi folosite la întreţinerea spitalelor şi celelalte necesităţi ale Spiridoniei.

DIVERSE

Bucureşti 13. — La un chioşc de pâne din str. Foişor, doi derbedei au voit să zugrume şi să jefuiască pe negustor.

Victima, în stare gravă, a fost transportată la spital. Unul din tâlhari a putut fi prins.

— La uzina Grozăveşti, pe când mai mulţi tineri făceau bae unul în etate de 18 ani, a cărui identitate nu s'a stabilit, a fost luat de curent şi s'a înecat.

— La şosea, o maşină a rănit grav pe copilul C. Ştefănescu în etate de 13 ani. Şoferul a dat viteză şi a fugit.

Dar un gardian i-a luat numărul şi a stabilit că e automobilul unui inginer din Câmpulung (Muscel).

Rezultatul cercetărilor

în chestia comuniştilor

Cercetările în chestia comuniştilor arestaţi în localitate, au fost terminate.

S'a stabilit că ei sunt autorii manifestelor împrăştiate în ultimul timp.

Deasemenea s'a putut afla ca principalul autor Luca Laslo, ar fi fost desemnat de congresul comunist din Moscova, ca să organizeze comuniştii în Moldova.

*

Ieri, comuniştii au vrut să declare greva foamei.

Fiind însă aduşi în faţa d-lui inspector Măcelaru, acesta i-a convins să renunţe.

In afară de cei aflaţi la Siguranţă, nu s'a mai operat nici o arestare nouă.

*

La Roman cercetările au fost deasemenea terminate.

In urma celor constatate de d. Leahu, au fost înaintaţi parchetului Zaharia Haimsohn elev în cl. şaptea, Nely Grinmberg de la Liceul „Roman-Vodă" şi Marcu Hertz student în litere.

Ceilalţi au fost puşi în libertate.

S'a stabilit că aceştia trei au organizat un nucleu comunist, au împrăştiat broşuri şi manifeste, şi au întreţinut legături cu organizaţii similare din Franţa şi Germania.

INFORMAŢIUNI

x *D. Manoliu, directorul Liceului Naţional*, ne înştiinţează că d-sa n'ar avea nici un amestec în felul cum s'a organizat accesul candidaţilor şi publicului, în clădirea şcolii, la examenul de bacalaureat.

Chestiunea aceasta a trecut cu totul în competenţa d-lui prof. Giuglea, preşedintele comisiunei, care deci este responzabil de a fi lăsat pe elevi în ploae.

Luăm act, — pe răspunderea d-lui Manoliu.

x Cab. III Instrucţie a trimis în judecată pe Th. D. Budacov din com. Roşcani Jud. Iaşi, pentrucă a ultragiat şi lovit pe notarul Gh. Platon din acea comună.

x La Mitropolie au sosit 200 tablouri cu numele aviatorilor eroi — morţi în războiu, şi care urmează să fie împărţite parohiilor din Eparhia Moldovei.

x **Isprava unei mame denaturate.** — O tânără fată Iulia, în etate de 19 ani, a venit în braţe cu un prunc al ei, la femeia Elena Mitican din str. Iarmaroc 20 (Soco a), şi a rugat să i se ţie pruncul până va veni dela o petrecere.

Apoi fata a plecat... Şi dusă a fost! Au trecut de atunci nouă zile, iar femeia Mitican a rămas împovărată cu un copil străin, pe care nu-l poate creşte, deoarece e femee săracă.

Curios este că nici un institut de asistenţă nu primeşte pruncul. E acelaş caz ca şi când s'ar găsi un prunc lepădat. Găsitorul nu poate fi obligat să-l crească; iar pruncul nu poate fi lăsat să moară în drum. Punem autorităţilor această problemă, în ce priveşte pe femeia Elena Mitican.

Totodată, persoanele care au vre-un indiciu despre fata Iulia, sunt rugate a înştiinţa poliţia.

x **Un ten frumos** fără pete, fără sbârcituri, admirabil şi atrăgător se obţine repede cu „Crema Miraculoasă" specialitatea Farmaciei Dr. Rătianu Iaşi, Str. Cuza Vodă 48. Cereţi ambalajul original. Marca depusă.

x D. dr. Argentoianu, cunoscutul medic ieşan, a fost rănit ieri într'un accident de automobil.

x *Un cadou prinţesii Ileana.*— Un comitet de d-ne din înalta societate a Iaşului, din iniţiativă proprie, s'au prezentat d-lui prefect I. Axinte, cerându-i concursul pentru cadoul ce urmează să-l facă A. S. R. Principesei Ileana, cu prilejul nunţei ce are loc la 26 Iulie.

Din acest comitet fac parte d-nele: Bogdan, col. Sturza, d-ra Florica Stălpeanu, dr. Cazacu, Stoenescu Constantinov.

x Pe timpul vacanţei, orele de serviciu la tribunal vor fi între 2—4 şi jum. după amiază.

x Un grup de candidaţi la bacalaureat ne-a trimis textul unui protest adresat d-lui prim-ministru Iorga, în care se arată felul neregulamentar cum a decurs examenul la comisia No. 70, şi în consecinţă se impune casarea.

x D. prefect I. Axinte, a dispus refacerea podurilor şi a şoselelor din judeţul Iaşi.

Astfel în com. Cârjoaia, a fost construit un pod de 6 m.; şi altul la Dealul Mare care are o lungime de 16 m.

Ultimul pod a fost construit în com. Hodora şi are o lungime de 7 m.

x *Crema Khasya* nu conţine substanţe vătămătoare ca Mercur, Bismut, Plumb. Ea hrăneşte ţesăturile pielei, evitându-vă sbârciturile. Depozit: Farmacia Pollak, str. Ştefan cel Mare.

x Deoarece prin oraş, circulă anumite persoane, care dându-se drept împuterniciţi ai minlsterului de interne, forţează pe comercianţi, industriaşi, etc. să facă abonamente la ziarul „Uniunea Naţională",—d. prefect Axinte roagă pe acei comercianţi să se adreseze la d-sa întrucât nimeni n'a fost împuternicit să facă abonamentele în chestiune.

x **Falimente.**—Firma „Tungsram din Bucureşti a cerut declararea în faliment a d-lui Jacques Schwartx proprietarul firmei „Marconi" Iaşi.

— Banca de credit şi industrie a chemat în faliment pe comerciantul Lupu Leibovici din strada Anastasie Panu; deasemenea pe d. Jaques Schwartz din Iaşi.

x *Scăpaţi de bătături !* Un mijloc sigur şi uşor pentru dtstrugerea imediată şi definitivă a bătăturilor este BATURIN.

Depozit farmacia Dr. Beceanu, Piaţa Halei.

Contra Muştelor

ploşniţelor, gândacilor şi a tuturor insectelor recomandăm

INSECTOMOR

un produs englezesc introdus în toate ţările occidentale.

Cereţi bidoane originale la magazinul de văpselărie şi parfumerie

„La Cămila"

Centrala : str. Anast. Panu 47
Filiale : str. I. C. Brătianu 162 şi str. Anast. Panu 27

x Inainte de a pleca la băi, abonaţi-vă la ziarul „Opinia". — Abonamentul lunar costa lei 100.

ORA 3

Naţional-ţărăniştii vor cere convocarea Constituantei

Cluj 13.— Fruntaşul ardelean d. Romulus Boilă publică în ziarul „Patria" un articol în care spune că partidul naţ.-ţărănesc va cere convocarea unei Constituante, care să dele ţării o nouă organizare fundamentală, pentru a afirma posibilităţile mari de prosperare a statului şi a pune capăt guvernărilor dezmăţate de până acum.

*

In alt articol „Patria" comentează interviewul d-lui Aurel Vlad şi combate propunerea unei orientări spre dreapta şi spune că partidul rămâne un organism de stânga.

UN ACCIDENT

al rapidului „Ardeal"

Cluj 13.— La intrarea în staţia Bihor şi din cauza unei manevrări greşite a acului, au deraiat trei vagoane ale trenului rapid „Ardeal".

Vagonul de dormit a suferit avarii. Accidente de persoane nu sunt.

Situaţia tragică din Germania

Paris 13.— Ambasadorul german **von Hoesch a avut** o emoţionantă intrevedere cu primul minstru **francez d.** Laval.

Ambasadorul a expus situaţia tragică a **Germaniei.**

*

Ministrul englez de externe d. **Henderson a declarat** ieri că ar fi posibil să se găsească **credite pentru** Germania, dacă la această acţiune s'ar **asocia şi Franţa.**

Raidul aviatorilor franceji

Bucureşti 13 — Escadra aviatorilor **francezi care întreprinde** un raid de zece mii km, va sosi Joi după **amează în Bucureşti.**

Regele Carol rămâne special în Capitală **pentru a asista la** primire şi a decora pe aviatori.

Celebrului aviator Costes care a trecut Atlanticul, i se va acorda „Virtutea aeronautică" în grad înalt.

Şedinţele Parlamentului

CAMERA. — D. ministru *Ionescu Siseşti* arată că **situaţia** agricolă este grea şi preţurile scad în special la **grâu.**

In toată lumea este un surplus de peste **un milion vagoane** grâu.

Guvernul speră să determine o **uşoară urcare a preţurilor cu ajutorul** primei de export.

Camera ia în consideraţie proectul pentru **valorificarea cerealelor** şi se începe votarea pe articole.

SENATUL.—Se votează legea **pentru înfiinţarea loteriei de stat.**

Se ia în discuţie proectul pentru **acordarea de avantagii asociaţiilor** pentru îmbunătăţiri agricole.

Distribuirea bonurilor şi a poliţelor de asigurare

pentru cetitorii ziarului „Opinia"

Terminându-se seria de 50 bonuri care dau dreptul cetitorilor noştri să participe a tragerea premiilor de 50,000 lei în numerar, oferite de „Asigurarea Românească" cetitorii noştri vor depune bonurile detaşate, *cu începere de Marţi 14 crt. la Inspectoratul Societăţei „Asigurarea Românească" din str. Lăpuşneanu 40,* în ordinea următoare :

Marţi	14 Iulie	cetitorii cu litera	A.
Mercuri	15 „	„ „ „	B.
Joi	16 „	„ „ „	C.
Vineri	17 „	„ „ „	D.
Sâmbătă	18 „	„ „ „	E.
Duminică	19 „	„ „ „	F.
Luni	20 „	„ „ „	G.
Marţi	21 „	„ „ „	H. şi I.
Mercuri	22 „	„ „ „	J. K. şi L.
Joi	23 „	„ „ „	M.
Vineri	24 „	„ „ „	N.
Sâmbătă	25 „	„ „ „	O. şi P.
Duminică	26 „	„ „ „	R.
Luni	27 „	„ „ „	S.
Marţi	28 „	„ „ „	T.
Mercuri	29 „	„ „ „	U.
Joi	30 „	„ „ „	V. X. şi Z.
Vineri 31 Iulie şi Sâmb. 1 August		cetitorii care n'au avut posibilitatea de a depune bonurile la timp.	

Tragerea va avea loc la 2 August

DOCTORUL
Enric Pekelman
Medic dentist
S'A MUTAT
în Str. Carol 44
lângă **Fundaţia Ferdinand**

DOCTOR
Mendel Avram
— Fost intern de spital —
Consultă zilnic între 8-10 a.m. şi 3—7 p. m.
Boli de femei Boli interne Venerice, Sifilis
Iaşi, strada Costache Negri 15 (deasupra farmaciei Margulies)

ANUL XXVII No. 7258

ABONAMENTE
Lei 1000 . . . . pe un an
„ 500 . . . . „ 6 luni
„ 300 . . . . „ 3 „

ATELIERELE TIPOGRAFICE:
IAȘI.—STR. LĂPUȘNEANU 37

3 LEI EXEMPLARUL

OPINIA

ZIAR POLITIC COTIDIAN

MERCURI 15 IULIE 1931

ANUNCIURI
se primesc la toate
AGENȚIILE DE PUBLICITATE
și la
ADMINISTRAȚIA ZIARULUI
Iași. — Strada Lăpușneanu 37

Telefoane: Redacția 391, Administrația 394, Serviciul de noapte 367

IDEI ȘI FAPTE

LA SFÂRȘIT
DE SESIUNE PARLAMENTARA

Destinul îi milostiv cu poporul acesta; mereu îi oferă prilejuri de a-și manifesta mâhnirea, de a-și evidenția odată în plus impotența cetățănească, de a-și oglindi fenomenala ignoranță în valurile de apucături reacționare ale pretinșilor săi conducători.

Prilejul de astăzi—un prilej din cele mai întristătoare—e închiderea sesiunei extraordinare a parlamentului d-lor Argetoianu și Iorga.

După o muncă istovitoare de câteva săptămâni, mamelucii de proaspătă proveniență se vor împrăștia care incotro: unii vor lua drumul străinătii (spre a duce faima parlamentarismului românesc dincolo de hotarile țării); alți se vor strădui din răsputeri spre a-și făuri în timpul verii platforme electorale, indispensabile unui regim a-politic; iar alții vor activa din zori întru elaborarea noilor proecte.

Cât privește doleanțele populației, cât privește criza economica, șomajul industrial, situația tragică a agriculturei,—apoi nu s'au votat oare peste două sute de legi și amendamente, menite —așa pretind guvernanții—să dea forme concrete „ritmului nou"?

Ar fi însă copilăros să încercăm o recapitulare cât de sumară a tuturor proectelor, trecute in această sesiune; ar fi un efort sortit dinainte insuccesului; ar însemna să-și sacrifice cineva ani de zile, spre a da de capătul lor.

De fapt nici miniștrii înșiși nu pot ști de unde s'o apuce mai întâi; ci s'ar mulțumi să declare într'un moment de sinceritate:

„Am găsit o droaie de legi neaplicate; le-am disecat, le-am modificat, le-am maltra'at, le-am schimbat cu altele și-am contribuit astfel la accentuarea haosului de până acuma

„Intr'o țară ca a noastră, cu moravuri înapoiate, cu lipsa de control public efectiv,—avalanșa de legi e o adevărată binefacere pentru niște dregători care vor să-și facă de cap.

„Cât mai multe legi—cît mai puțină legalite—ăsta-i principiul esențial. Oarecum noi, ăștia dela „Uniunea fripturiștilor", ne declarăm satisfăcuți. In ceia ce privește restul cetățenilor, apoi n'au decât să achiziționeze câte un loz al loteriei de stat—poate vor câștiga și ei câte ceva!"

*

Dar chiar dacă dracul n'ar fi așa de negru precum e zugrăvit; chiar dacă s'ar afla din întâmplare două trei legi bune în mormanul imens de proecte votate, și încă nu e aceasta prețul cu care cârmuirea actuală și-ar putea cumpăra iertarea păcatelor.

Să nu-o uite acest popor de ignoranți și nepăsători: parlamentul, care ia astăzi vacanța, nu e al lui; și membri săi nu sunt reprezentanții autentici ai masselor de alegători. Ci actuala majoritate a fost impusă țării prin suprindere, prin furturi de urne și falșificarea voinței poporului.

Deci, ce altceva poate spune poporul în clipa când se închid porțile corpurilor legiuitoare, decât atâta:

Mai bine era, dacă nu se deschideau de loc.

La avalanșa de legi, ce vor spori cu siguranță haosul de pînă azi, replica cea mai firească este:

— Dizolvarea parlamentului și instituirea unui guvern perfect neutru, care să prezideze primele alegeri libere.

Parlamentarii d-lui Argetoianu și-au spus cuvântul — un cuvânt anarhic și superficial. Ar fi macar acum rândul adevăraților reprezentanți ai poporului!

I. L. BASARABEANU

MASACRELE DIN KOREA

Am anunțat tulburările sângeroase din peninsu'a aziatică Korea (Japonia). După știrile de până acum, 1000 chinezi au fost masacrați de bandele Koreane. Clișeul înfățișează strada principală din orașul Söul, capitala Koreei.

DIN TOATĂ LUMEA

Dragostea mai tare ca foamea?—Biologul englez Fred Maxwel din Oxford a făcut zilele acestea o experiență foarte interesantă.

Voind să stabilească dacă instinctul foamei e mai puternic de cât cel erotic, a pus să se construiască o colivie cu trei despărțituri. Intr'una s'au pus șoareci masculini, în dreapta acestei despărțituri s'au pus șoareci femenini și în stânga, nutreț. Spre a putea intra în despărțitura cu nutreț, șoarecii trebuiau să treacă peste o placă curentată cu electricitate. In schimb, comunicația era complect liberă între soarecii masculi și femele.

Patru zile au răbdat șoarecii de foame, dar au petrecut în societatea șoriceoaicelor. A cincea zi însă, înfruntând pericolul, șoarecii masculini au trecut în despărțitura cu nutreț. Un singur soarece a rămas încă o zi cu femelele. Și numai după ce s'a dus și el lângă șoarecii ceilalți, au venit și femeile la mâncare.

Cu această experiență biologistul Maxwel vrea să dovedească cum că instinctul erotic e mai puternic la femei de cât la bărbați. Cel puțin în lumea șoarecilor.

*

Schimb de glume.— Celebrul dramaturg englez Bernard Shaw se ține mereu de glume. Fiind solicitat să se aboneze la revista americană „Independent Labour Party Arts Grild", a trimis 125 dolari. „Cu această sumă (a scris Bernard Shaw) mă abonez la revista dv. pe 200 de ani, cu rugămintea de a mi-o trimite regulat".

Editorul revistei, anume Mallenberg, i-a răspuns pe același ton, arătând că-i mulțumește pentru abonament, cerându-i în același timp permisiunea ca, la expirarea abonamentului, să-i reamintească,.. că trebue reînoit!

*

Moda perucilor albe. — Din New-York se anunță că la reuniunile de elită s'a lansat o modă nouă. Doamnele din buna societate americană, își pun peruci albe, admirabil coafate. Adica o revenire la moda europenească din secolul XVIII.

Obiceiul acesta prinde din ce în ce mai mult. Marile magazine de modă au și început să lanseze peruci albe.

Cunoscătorii în materie cred însă că moda perucilor n'are șansă să se menție, deoarece părul lung și bogat, îmbătrânește fața.

*

Universitate pentru îndrăgostiți.—La Denver în Colorado (America) funcționează în tot timpul verii o universitate pentru îndrăgostiți.

Intr'o pădure s'a amenajat un fel de colonie unde se predau cursuri de psihologie, literatură și viață conjugală. Foarte multe perechi de îndrăgostiți din Co'orado iau parte la aceste cursuri, care țin în total trei ore pe zi. Restul timpului, studenții acestei universități și-l petrec hoinărind ptin pădure și făcând... lecțiuni practice.

Serviciul Sanitar al Municipiului Iași

COPII!

Urmând aceste sfaturi veți trăi mult:

1). *Respirați cât mai mult aer curat* pretutindeni unde stați sau unde vă jucați.

2). Stați cât mai mult *la aer și la soare.*

3). Dormiți cu ferestrele deschise.

4). Faceți *cel puțin o bae pe săptămână.*

5). Nu puneți la gură nici un obiect pe care saliva altuia sau praful s'ar fi putut depune.

6). Curățiț-vă bine dinții cu peria, mai ales sara înainte de culcare.

7). Spălați-vă mânele totdeauna înainte de a sta la masă.

8). Nu scuipați niciodată pe jos.

Cetiți aceste sfaturi până le veți ști pe de rost.

Omenirea peste un secol

Celebrul inventator american, Edison, a fost întrebat de un ziarist, cum se va prezenta omenirea peste un secol? Edison a răspuns textual:

— Progresele tehnicei vor fi așa de mari, încât omenirea nu va mai avea nevoie, în nici o împrejurare, de munca manuală. Atunci vom avea o omenire intelectuală și o viață spirituală foarte bogată. Omul este făcut numai pentru aceasta, și spre această țintă trebue să tindă preocuparea tuturor.

Călătoria interesantă a unui rege negru

La New-York a sosit de curând regele Nana Amoah, al negrilor de pe Coasta de Aur (Africa). Deși regele e descendentul unei străvechi dinastii și are vreo zece milioane de supuși, Nana Amoah n'a fost primit cu pompă la New-York In vapor a călătorit în clasa a treia, pentru că transatlanticul american cu care a venit, nu primește în clasa întâia și a doua pasageri de culoare.

Abea târziu s'a aflat că e în New-York și regele a fost înconjurat de autorități. Nana Amoah a declarat că a venit să se intereseze de situația negrilor din America și să le îmbunătățească pe cât posibil soarta.

Regele negru e de religie protestantă, autodidact, cu maniere europenești și foarte inteligent. Vorbește la perfecție limbile engleză, franceză și germană.

Președintele Hoower l-a primit în audiență zilele acestea și i-a făgăduit tot sprijinul pentru realizarea scopului călătoriei sale.

IN PAG. 4-a
ULTIMA ORA
telegrafică și telefonică

POSTURILE
în învățământul primar
Mare surplus de normaliști

Ziua de 15 Iulie a. c. e destinată de ministerul instrucțiunei, alergării după ultimile locuri rămase vacante în învățământul primar. Iată însfârșit, că și cel mai mare gol lasat pe deoparte de marele războiu și apoi creiat de spiritul noilor reforme școlare, se vede umplut mai degrabă chiar decât și-a închipuit cel mai optimist ministru al instrucțiunii publice.

E firesc ca, după limitarea numărului de posturi în învățământul primar, după continuile suprimări budgetare și după creșterea nelimitată a numărului de absolvenți, să ne aflăm în fața unui surplus de normaliști, pentru care nu se găsesc locuri.

Ca și în toate domeniile de activitate omenească, avem și o supraproducție de învățători.

Dacă însă pentru bacalaureați, licențiați, doctori, ministerul instrucțiunii nu-și i-a nici un angajament în vederea plasării lor apoi cu învățătorul se petrece cu totul altceva: Elevul normalist în momentul când a păsit pragul școalei normale, în conf. cu art. 461, din regul. învăț. normal, la admiterea lui în școală trebuie să depuie la direcția școalei, prin reprezintantul lui legal, un angajament scris, că va servi cel puțin 10 ani în învățământul statului; în caz contrariu va trebui să plătească despăgubiri ministerului etc.

Se înțelege că, din moment ce statul cere acest angajament, înseamnă că implicit garantează plasarea normaliștilor Contractarea unui angajament pe timbru legal, nu e o hârtie fără rost; în justiție mi se pare că ea are putere. Și dacă cei interesați s'ar adresa ei, poate le-ar da câștig de cauză. Că avem un număr prea mare de normaliști—apoi acui e vina? De ce i-a primit în școală? De ce nu s'a prevăzut acest neajuns?

Sunt absolvenți din 1925, care încă nu au locuri. De atunci pletora normaliștilor a sporit mereu; iar acum ne găsim în fața unui număr impunător de peste 4—5000 tineri, care se întreabă: încotro? Locuri nu snt. Depildă acum 3—4 ani în urmă, în județul și orașul Iași erau peste 200 locuri; iar astăzi sunt abia 9, ivite prin pensionări și decese.

Și mă întreb, ce vor face toți acești tineri, care odinioară animați de frumoase visuri copilărești, au părăsit căminul lor părintesc, dintr'un sat îndepărtat și după ce s'au scurs șase-șapte ani în contact cu cărțile și cu viața orășenească, au pierdut legătura cu satul, cu brazda?

Să se reintoarcă la munca câmpului, va fi greu, căci noul fel de viață nu-l mai face propriu ocupațiunei plugărești.

Vor înunda orașele, mărind numărul șomeurilor intelectuali care în scurtă vreme vor cădea pradă ideilor anarhice.

Vrea oare statul nostru aceasta? Și totuși se mai întrezărește o undă de speranță.

Incă, spre rușinea noastră, satele poartă pecetea analfabetismului; încă populația rurală se află sub imperiul superstițiilor și al babelor descântătoare. Mai e nevoe multă de învățătură, de sfaturi și îndemnuri practice.

De aceia socot că ar fi bine venit să se facă sacrificii pentru a se înmulți numărul posturilor la țară pentruca fiecare învățător să aibă maxim 30 copii de instruit S'ar realiza astfel două lucruri folositoare:

1) Din punct de vedere pedagogic, învățătorul și-ar îndeplini misiunea prin cunoașterea individualității copilului, — ceia ce e foarte important.

2) S'ar desfășura în fiecare sa o intensă activitate extra-școlară . lucrări practice, conferințe, serbări, șezători, biblioteci bine organizate, cooperative etc.

Și atunci, — când s'ar mai îndulci criza ecouomică — poate am vedea satele noastre așa cum le-au visat poporaniștii de odinioară...

Domnul N. Iorga, prim ministru și ministru al instrucțiunei, personalitate culturală de prim ordin, ar fi chemat să joace un rol precumpănitor în această materie.

Const. Mândru
învățător

Actualități politice

Constituantă?

Fruntașul național-țărănist d. Romulus Boilă, atribue partidului său intenția de a cere convocarea unei Adunări Constituante, pentru a da țării o nouă lege fundamentală care să facă imposibil dezmățul politic de până acum.

Că este dezmăț politic și că ar trebui înlăturat, — nu mai încape îndoială. Dar că o nouă Constituție ar lecui rele,—suntem foarte sceptici!

Constituție excelentă am avut, acea din 1866. Dar a fost numai pe hârtie. Era un document solemn, pe care guvernele il călcau cu solemnitate. Se ajunsese a se considera act subversiv, răspândirea Constituției la sate.

Au venit modificările de după război. Avem o constituție ceva mai reacționară, însă destul de bună. Ba chiar excelenta,...dacă s'ar aplica cinstit.

O nouă Constituție? Putem face și zece; tot fără folos;—pentrucă guvernele nu aplică legea și nu se pătrund de spiritul legalității

Nu schimbarea legilor și inmulțirea hârțoagelor în arvice; ci ne trebuesc alte moravuri și alți oameni.

*

A obține convocarea unei Constituante, înseamnă mijlocul potrivit de a evita o viață de 4 ani actualului parlament. Pentru acest scop practic, am înțelege intenția pe care d. Boilă o atribue partidului său.

Sau poate d. Maniu speră că s'ar alege o Constituantă în așa fel compusă încât s'ar putea obține o restrângere a prerogativelor regale?

Iorga-Cuza

„Neamul Românesc" al d-lui Iorga a publicat un călduros articol de elogii pentru personalitatea d-lui A. C. Cuza.

Chestia este, care dintre cei doi foști și actuali prieteni s'a convertit la credința celuilalt. Sau nu s'a convertit niciunul, ci numai se complectează?

Noi credem că în orce caz succesul moral este în intregime al d-lui Cuza... X.

EPIGRAME

Inginerului Cezar C.
— Critic —

Când scriu reviste, mi-e tot una,
— Depinde de interpretare —
Dar în materie revuistă
Parol că nu este tot una,
Ca să înveți pe fiecare
Cum se pricepe o revistă. —

Idem... Idem...
— Conferenț ar —

Exact ca la o conferință,
Rețetei da — voi preferință
Și-o să încerc cu mult curaj:
(Ori baclava, ori sarailie),
O faci și pentr' — „academie"
Și pentru... școala de menaj. —

Pentru că veni vorba...

Revista o scrisei intreagă
Pentru anume — auditor,
Dacă știam c'o vede Flavius
Și vrea în plus s'o și înțeleagă,
Păi o scriam a la... Obor. —

C. Arg.

Un gaz otrăvitor care într'un ceas ar fi făcut din Europa un vast cimitir
a dispărut odată cu inventatorul său

In lumea științifică a produs mare impresie moartea tragică a savantului Harold Moss din Londra.

Acesta experimenta în ultimul timp un nou gaz otrăvitor pe care-l descoperise singur. Intr'o seară, Moss s'a închis în laborator, să continue lucrările. Dimineață, servitorul l-a găsit în nesimțire. Au fost chemați imediat medici și chimiști londoneji care au încercat zadarnic să-l readucă în viață.

Nimeni nu cunoștea secretul gazului ucigător. După două zile savantul a murit. De pe urma lui a rămas această tulburătoare scrisoare:

— „Am descoperit un gaz care ar putea distruge oamenii din Europa într'un singur ceas. Ca să nu fiu tentat să dezvăluesc descoperirea și astfel să devin un cumplit călău al omenirii, m'am sinucis cu propria mea descoperire".

Indiscretii teatrale

„Domnișoara de Ciocolată"

— La o halbă, stând de vorbă cu compozitorul Raoul Sculy despre: el, Iași, Teatrul Muzical, și câte altele. —

.. De câteva zile, pasărea pribeagă s'a reintors la cuib. Intr'un miez de noapte, solitar, l'am găsit sorbindu-și prospețimea unei halbe ingulerată ca un ofițer de jandarmi în noua uniformă — în pustietatea unei berării. Tristețea din ochi, din ochii oricărui vechi leșan re ntors pentru o clipă în urbea copilărei, mi-a stăvilit entuziasmul revederei.

— Unde-s Ieșenii?... Nu mai cunosc pe nimeni! Mă simt așa de străin în orașul copilăriei și celor dintâi iluzii... Mutre noui, veșnic noui...

— Ești de mult?...

— De eri, și mâine plec iar... Mă duc la țară... am avut o iarnă de muncă intensă și vreau să mă odihnesc. Numai repetițiile și reprezentațiile „Simonei" mi-au cerut o incordare de pe urma căreia mă resimt. In plus, programele de radio.

— A avut succes?..

—„Simona" ?... S'a jucat de vre'o cinci zeci de ori și poate și-ar fi continuat seria, dacă împrejurări independente de voința noastră, nu ne-ar fi silit să o întrerupem. In schimb am avut o piesă admirabilă...

— Crezi în reinvierea operetei?..

— Cred și lupt din răsputeri pentru aceasta. Opereta a fost omorâtă de revistă, însă astăzi și revista e in agonie, așa că sper să ne reintoarcem la cel mai greu și mai plăcut gen de teatru. Vezi, opereta cere multe.

Totuși nădăjduesc că va veni un vânt de redeșteptare, că se vor uni toate forțele artistice și se va găsi omul care să-i dea operetei străluc rea de odinioară. Chiar pentru toamna aceasta se fac in capitală două încercări ce îmi par că au mulți sorți de succes.

— Ceva nou?

— In afară de câteva tangouri ce am scris pentru revistele Bucureștene, lucrez la ultima mea operetă sau comedie muzicală dacă vrei, în care mi-am regăsit tot elanul tinereței...

— Secret?...

— De loc...

Indiscreția gazetelor a avut grijă să nu mai fie un secret. Se cheamă: *„Domnișoara de ciocolată"* și Libretul e scris de Adrian Pascu. Colaborarea a luat ființă la un pahar de vin, când și-a exprimat dorința să scrie o comedie muzicală. Mi-a spus titlul și subiectul și m'a tentat. Nu mai că multiplele lui ocupații, m'au silit să mă țiu de capul lui, să-mi dea libretul gata. Odată cu venirea vacanței teatrale, și-a ținut cuvântul. E o comedie tratată cu multă originalitate, plină de haz și al cărei subiect ese cu totul din obișnuitul clișeu al operetei. Ceia ce m'a făcut să-mi schimb și eu maniera, așa că va surprinde poate pe mulți deprinși cu formulele muzicei Vieneze, leagănul operetelor.

In definitiv trebuie să fim în pas

Continuarea în pag. II-a)

Piele rumenită de Soare piele sănătoasă,

înfăţişe ro fragedă fineră şi plină de vigoare, vă dau

CREMA - NIVEA
ULEIUL - NIVEA

Ambele conţin ca unice în felul lor Eucerita care pătrunde perfect şi care este cea mai bună întreţinătoare a pielei; ambele micşorează pericolul dureros provocat de razele solare; ambele vă dau o splendidă culoare bronzată, chiar şi la un cer înourat. Crema Nivea pe lângă aceasta mai este şi plăcut răcoritoare la zile călduroase de vară. Uleiul Nivea din potrivă, vă fereşte la vreme nefavorabilă contra variaţiunilor temperaturii, care uşor vă poate aduce o răceală aşa că puteţi şi la zile neplăcute, răcoroase de vară să faceţi baia de lumină, aer şi apă.

Crema Nivea: Lei 16.00–72.00 / Uleiul Nivea: Lei 55.00, 85.00
Beiersdorf & Co. S. A. R., Braşov, Strada Juliu Maniu 39

Tragerea clasei a 2-a

a Loteriei „SALVAREA“ din Cluj

La 26 Iulie, curent

Un loz Lei 100, Jumătate loz Lei 50

Reprezentanţa generală pentru Moldova şi Basarabia

„PROVIDENŢA“
str. Ştefan cel Mare 36

Str. Anastasie Panu 55 VIZITAŢI Str. Anastasie Panu 55

Filiala Făbricei de Rame şi Pervazuri
„FULGER“ J. Solomon Fii
sub conducerea renumitului maistru MARCU SEGALL
Se încadrează artistic orice tablouri, Oglinzi, Fotografii, Lucru de mână, etc. etc. cu preţurile fabricei. Se oferă gratuit o Toaletă de masă pentru orice încadrament ce trece de Lei 100.

Epitropia Generală
a Casei Spitalelor şi Ospiciilor
Sf. Spiridon din Iaşi

PUBLICAŢIE

Se aduce la cunoştinţa generală că în ziua de 15 Iulie 1931, ora 16 se va ţine licitaţie publică cu termen scurt, pentru darea în întreprindere a lucrărilor de reparaţiuni, transformări, amenajări şi diverse instalaţiuni necesare clinicilor şi Spitalelor pendinte de Epitropia Sf. Spiridon din Iaşi după cum se specifică mai jos, şi anume:

1. Reparaţii şi complectări a instalaţiilor de apă şi canalizare dela Clinica Obstetricală a Institutului Grigore Ghica Vodă din Iaşi în valoare de 200.000 lei.

2. Reparaţiuni şi transformări la clădirea cu etaj, de la Spitalul Central din Iaşi, spre a fi utilizată pentru spital de copii în valoare de 1.450.000 lei.

3. Reparaţiuni şi îmbunătăţiri la Clinica Dermato-Sifilitică, a Spitalului Central din Iaşi în valoare de 480.000 lei.

4. Reparaţiuni şi îmbunătăţiri la Clinica a III-a Medicală a Spit. Central în valoare de 110.000 lei.

5. Complectări, îmbunătăţiri şi separaţii, la subsolul şi parterul Clinicilor Dermato-Sifilitică, Genito-Urinară şi sala de curs a Clinicei Medicale a III-a a Spitalului Central în valoare de 1,200,000 lei.

6. Refacerea instalaţiilor de closete dela clădirea Spitalului Central în valoare de 725,611 lei.

7. Repararea a trei cazane de aburi, pentru înaltă presiune, dela caloriferul Spitalului Central în valoare de 252,144.

8. Suprapunerea unui etaj la Clădirea Spitalului Sf. Spiridon, în valoare de 4.300,000 lei.

9. Instalaţii electrice la noul etaj al Spitalului Sf. Spiridon în valoare de 57,525 lei.

10. Instalaţii sanitare la noul etaj al Spitalului Sf. Spiridon în valoare de 465,025 lei.

11. Instalaţii de încălzire centrală la noul etaj al Spitalului Sf. Spiridon în valoare de 1.326489 lei.

12. Retencuirea soclului Spitalului Sf. Spiridon în valoare de 235,000 lei.

13. Refacerea coridorului de legătură între Spitalul Sf. Spiridon şi pavilionul de primire şi consultaţii în valoare de 84.000 lei.

14. Reparaţii şi îmbunătăţiri la pavilionul „Langa“ al Spit. Spiridon în valoare de 250,000 lei.

Licitaţiile se vor ţine la data şi ora indicată mai sus, la Epitropia Casei Sf. Spiridon din Iaşi strada I.C. Brătianu No. 144, şi în Bucureşti la Casa Şcoalelor, serviciul Arhitecturei. Lucrările se vor licita în ordinea enumerativă de mai sus, separat pe categorii.

Licitaţiile se vor ţine în conformitate cu legea Contabilităţei publice, art. 88-110 cu condiţiunile generale pentru întreprinderi de lucrări publice, cu dispoziţiunile din regulamentul O. C. L. şi cu condiţiunile speciale ataşate fie cărui dosar de licitaţie, condiţiuni pe care d-nii concurenţi sunt obligaţi a lua cunoştinţă neapărat, cunoscând că în caz contrar oferta nu li se va lua în consideraţie. D-nii concurenţi vor depune ofertele în plic închis, sigilat cu ciară şi separat, odată cu oferta, în alt plic închis o garanţie de 5% la valoarea lucrărilor după devizul respectiv, în numerar, sau efecte garantate de Stat, consemnate într'o recipisă a Casei de Depuneri sau Administraţiei Financiare. Ofertele în valută forte nu sunt admise. Proectele complecte ale acestor lucrări, precum şi orice alte informaţii în legătură cu ele, se pot vedea în orice zi de lucru, între orele 10-13 la Serviciul Technic al Casei Sf. Spiridon, şi la Serviciul Arhitecturei al Casei Şcoalelor, str. G-ral Berthelot No. 30, Bucureşti.

† Sicrie (Racle) †
de metal, nichel şi lemn de ori ce fel, cu toate accesorile lor sunt permanent în depozit Nimeni nu-i obligat a cumpăra la un loc anumit **LA SEGALL** se vinde cu 40% mai eftin. Persoanelor care cumpără racle şi doresc a face economie de care funebre le împrumut gratiscurele pentru transportat cu braţele.
SEGALL
str. I. C. Brătianu 104

Publicaţiune

Comitetul şcolar al liceului Naţional din Iaşi aduce la cunoştinţa celor interesaţi că primeşte oferte la cancelaria liceului până în ziua de 21 Iulie a. c. ora 9 a. m. cînd se vor deschide în faţa asistenţilor.

Lucrările pentru care se cer oferte sunt: Tinichigerie, fierărie, montări şi refaceri de sobe de teracotă, văruieli, tâmplărie, repararea ţiglei dela cămin şi diverse zidării. Confecţionarea unui cărucior pentru alimente.

Informaţii se pot obţine în ori ce zi de lucru la cancelaria liceului între orele 8—10 a. m.

Comitetul

DOCTORUL
Enric Pekelman
Medic dentist
S'A MUTAT
în Str. Carol 44
lângă Fundaţia Ferdinand

x Înainte de a pleca la băi, abonaţi-vă la ziarul „Opinia“. — Abonamentul lunar costă lei 100.

Săpunuri fin parfumate
pentru Baia Dv.

Mirosul special şi plăcut al săpunurilor de baie engezeşti „Erasmic“ dau o savoare deosebită toaletei Dv. In timp ce spuma moale şi parfumată curăţă pielea Dv., se produce o plăcere şi o bună dispoziţie în tot trupul. După baie pielea Dv. este toată ziua înviorată şi senzibil parfumată.

Săpunul roman „ERASMIC“
Săpunul pentru baie „Duchess „ERASMIC“

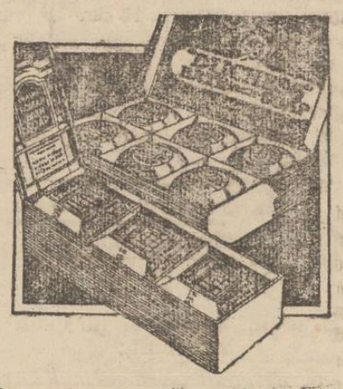

Reprezentanţa generală pentru România
„Parfumeria Elitei“ Engros
Bucureşti IV, str. Labirint No. 54

THE ERASMIC COMPANY LIMITED. LONDON, ENGLAND.

Doctor A. DASCAL
BOLI DE COPII ŞI INTERNE
VENERICE ŞI SIFILIS
Tratament radical al Blenoragiei acute şi cronice; al sifiilisului în toate perioadele boalei.
Băi de lumină, Raze Ultraviolete
Consult. 8-10 a. m. şi 2-8 seara
Iaşi, str. Cuza Vodă No. 42
vis-à-vis de Camera de Comerţ

Curierul băilor

Note din Slănicul Moldovei

Distracţii la Casinou.—Eclerajul.—Paza. Noui vizitatori.

Slănicul Moldovei, deşi distrus în timpul războiului, azi — graţie interesului deosebit al Epitropiei Sf. Spiridon—este complect renovat, posedân între altele şi una dintre ce'e mai moderne instalaţii pentru inhalaţiuni, din Europa (Identică cu cea din Reichenhal-Germania).

In privinţa iluminatului putem afirma că Slănicul Moldovei nu lasă nimic de dorit.

Astfel pe tot parcursul drumului ce duce la ape, s'a instalat lumină electrică.

Parcul băilor este împodobit cu alee şi grădini frumoase.

In mijlocul parcului se află Casinoul unul dintre cele mai frumoase din ţară, unde s'au amenajat saloane pentru tot felul de jocuri şi distracţii.

Tot aici s'a instalat şi un cinematograf înzestrat cu cele mai perfecţionate aparate pentru filme sonore şi vorbitoare.

Este demn de remarcat că graţie muncii şi interesului depus de către d. epitrop profesor univ. Po, a şi administrator căpitan Manoliu, vizitatorii staţiunii pot să-şi petreacă vacanţa în condiţiuni excelente şi pe un preţ cât se poate de redus.

Observăm că dela data de 15 Iunie a. c. în parcul Băilor Slănic a luat fiinţă un oficiu de poliţie din personalul detaşat de către Chestura Bacău.

Ca şef al acestei poliţii, a fost însărcinat domnul C. Elefterescu care depune un deosebit interes pentru asigurarea pazei şi liniştei în localitate.

Timpul se menţine foarte frumos, iar vizitatorii continuă să vină în numar mare.

Lista vizitatorilor

Dintre noui vizitatori remarcăm: Col. Manolache şeful justiţiei militare-Buc., Moritz Grünberg-Roman, Niculina Jianu-Braila, Tilly N. Şerban studenta-Buc., Ionel Stănciuc şi Vasile Moscu studenţi-Buc., Toni Friedman-Iaşi, Silvia col. Văleanu-Focşani, Gh. Dadam-Bălţi, Ernestina Simionescu-Galaţi, T. Munteanu-Galaţi, Rozalia locot. Budeanu-Tighina, Peticas Eugen-Tulcea, căp. Mălinenscu Const.-Roman, Stan Răsiceanu-Giurgiu, Isanski V.-Radăuţi, Minodora Sinuda-R Sărat, Emilia Avram-Focş., N. Susu-Piteşti, Davidovici Ghers-Chişinău, D. Stănilă-Giurgiu, V. C. Popescu-P. Olt, Guţă Marinescu-Buc., F. Galian-Constanţa; Lt. D. Ştefănescu-Buzău; Virginia ing. Bratu-Cluj; Simon Sucher student-Tg. Ocna; căp. Şt. Rădulescu-Buc, Al. Oprea Cernăuţi; Sofia Simsensohn-Roman; Paulina Copelovici, Copel Simon-Bârlad; Sofia Răsnic-Galaţi; Aneta Wertenstein, Rebeca Goldenberg-Adjud; Valeria Neagu-Brăila; Maria Roşu-Craiova; Malvina Sucher şi Betty Halem-Tg. Ocna; Clara Copelovici-Iaşi; G. Ghene-T. Măgurele; C. Oiteaau-Craiova; Panaite Ortodose-Galaţi, Rosen Dorsale-Brăila; Iosef Wertman-Brăila; Toni Schor-Vaslui, D. S. Popescu-R. Sarat, I. Metter-T. Măgurele, Maria Iftimescu-Tecuci, Cozubaş Lazăr-Tg. Ocna, Moscovici Mendlia-Bălţi, Sister Dvoira-Alexandreni, Gleizer Etca Feighe Răşcani, Malinescu C.-Bacău, H. Herşcovici-Tulcea, prof. George Ionescu cu d-na, Bacău, Elididia Pr. V. Nor-gacevscki-Teliţa, Ela Strosilovici-Chilia Nouă, C. Iuster-Bucureşti, C. Grădinaru-Piatra Neamţ, Irina Moscu - Bucureşti, Florica Grigoriu-Iaşi, Titi Iranid-Bucureşti, Isăcescu N.-Iaşi, Şt. Popescu-Buc., Gh. Dumitrescu-Buc., căpit. Fundăţeanu-Buc., Maria Ciolea-Odobeşti, Ecat. Gheorghiu, Maria Ianovici-Vaslui, Ecat. Manolescu-Iaşi, C. Popa-Odobeşti, Petru C. Petroniu-Iaşi, D-na Tinculescu-Buc. etc. etc.

Vizite. — Dl. general Ilasievici, mareşalul Palatului, a sosit zilele acestea în localitate. Domnia-sa şi-a reţinut un apartament la vila col. Străjescu. *Trotuşeanu*

O FAMILIE
CU INIMA IN DREAPTA

Cercurile medicale din Arad se interesează de cazul unui slujbaş al comunităţii israelite, Bernard Şapşovici, în vârstă de 42 ani, care are inima în dreapta.

Numitul a declarat că e un caz ereditar, deoarece în familia lor, aproape toţi aveau inima în dreapta, în loc s'o aibă ca toată lumea, în stânga.

ŞEDINŢA PARLAMENTULUI
13 Iulie

CAMERA. — D. ministru *Manoilescu*, — răspunzând unor comunicări făcute de d. D. R. Ioanitescu, — arată că va veni cu un program de legiferare pentru clasa meseriaşilor.

D. *V. Moldovan* arată că Ardealul a fost complect înlăturat din administraţia actualului regim, fapt care ar putea aduce grave consecinţe politice. D. *Octavian Goga* cere măsuri pentru înlăturarea acestor nemulţumiri.

D. prim ministru *N. Iorga* spune că va interveni ca un ardelean să figureze în consiliul creditului hipotecar agricol.

In continuare primul ministru spune că d. Iuliu Haţiegan este reprezentantul Ardealului în guvern şi afirmă că speră să obţie tot sprijinul intelectualelor ardealului.

D. *Ciceo Pop* spune că partidul naţ.-ţărănesc a dat destule dovezi de patriotism, aşa că nu poate fi bănuit de vreo acţiune dăunătoare statului.

In şedinţa de noapte s'au votat mai multe proecte de legi.

*

SENATUL. — Se votează modificarea legii construcţiilor şi se ia în discuţie legea camerelor agricole.

UN TETERIST IEŞAN
VRÂND SĂ FACĂ EXHIBIŢII DE INOT
SE INEACĂ INTR'UN IAZ LÂNGĂ IAŞI

O impresionantă nenorocire s'a petrecut ieri în apropierea oraşului, în următoarele împrejurări:

Soldatul teterist, Dimofte Vasile, din regimentul 7 Roşiori din Iaşi, se afla de câtva timp în com. Dumeşti, trimis de regiment în interes de serviciu.

Tânărul teterist lucra toată ziua, iar spre seară se ducea să facă o baie în iazul din marginea satului.

Aseară pela orele 7 el îşi făcea obişnuita baie, înotând în iaz.

A trecut iazul odată în lungime şi odată în lăţime, fiind de faţă şi câţiva flăcăi. Sleit de puteri, a început deodată să ceară ajutor.

Flăcăii credeau că teteristul vrea să-i păcălească, pentruca să-i atragă în apă. Deaceia n'au dat atenţie strigătelor disperate de ajutor. Iar bietul teterist, s'a înecat.

D. căpitan A. Alexandrescu, comandantul legiunei de jandarmi, a adus cazul la cunoştinţa corpului 4 de Armată. Rep.

INFORMAŢIUNI

x Ieri Trib. Iaşi S. II a condamnat la 6 luni închisoare pe Ion Munteanu din Varatec jud. Bălţi, pentru că a excrocat pe elevii Remizovschi Boris şi Lozneanu Const. cu suma de 8000 lei, dându-se drept profesor.

x Cab. III Instrucţie a trimis în judecată pe fostul agent de urmărire al Percepţiei circ. II-a Iaşi, Gh. Antonaş, pentru că luând bani de la mai mulţi contribuabili, nu i-a vărsat Percepţiei.

x Ieri Trib. Iaşi S. III a declarat în stare de faliment pe comerciantul Moise Herşcovici din str. Golia No. 1.

x In astă-seară are loc la teatrul „Piccadily“, penultima reprezentaţie cu revista: *„Piccadily ŞPRIŢ!“*.., 2 acte, 6 tablouri şi 1 prolog de: Adrian Pascu, I Berg, Frasin-Negreşti, Const. Argeşanu şi Alex. Pogonat.

In vederea viitoarei premiere se repetă cu asiduitate: *„Două inimi într'un pat!“*... in care va debuta marele comic Vasile Boldescu şi elementele noui aduse din Capitală..

Rezultatul general la Iaşi
al bacalaureatului pentru băeţi

Aseară, s'a terminat examinarea ultimelor serii de candidaţi la examenul de bacalaureat ce s'a ţinut la liceul Naţional.

Au fost declaraţi reuşiţi la comisia No. 70 preşedinte d. prof. Giuglea, următorii.

Ştirbei C., Sturza D., Tanase D., Weisman H., Luca Dumitru şi Varduca Ion.

*

Iată şi rezultatul general al examenului de bacalaureat ce s'a ţinut la acest liceu:

La comisiunea No. 68, preşedinte d, prof. Anghelescu, au fost înscrişi 101 candidaţi, din care numai 93 s'au prezentat.

La proba scriptică au fost respinşi 3; iar din cei 90 candidaţi admişi la oral, au fost declaraţi reuşiţi 68.

La comisiunea No. 70, preşedinte d. prof. Giuglea, au fost înscrişi 109 candidaţi, dintre care s'au prezentat 100.

La teză au fost respinşi 16. Din cei 84 candidaţi admişi la oral, au reuşit numai 44.

La comisia No. 69 dela Liceul Internat, preşedinte d. prof. Abramescu, s'au prezentat 99 candidaţi, toţi admişi la oral. Dintre aceştia au fost declaraţi reuşiţi, 94

x *Pentru societăţile sportive.*— Se aduce la cunoştinţa tuturor societăţilor sportive, că nu vor putea pe viitor să mai beneficieze de Parcul Sportiv „Regele Ferdinand I“ Iaşi, până ce nu vor avea aprobarea comitetului de Administraţie al suszisului Parc.

Cererile se vor adresa Secretarului Comitetului, Căpitan Bozianu Scarlat la Comandamentul Corpului IV Armată, Serviciul Construcţiilor şi Domeniilor Militare, în fiecare zi de lucru între orele 11—12.

x Bonurile de premii ale ziarului „Opinia“ pentru participarea la tragerea premiilor de *50.000 lei numerar* oferite de *„Asigurarea Românească“* trebuesc depuse la birourile Inspectoratului general al societăţii „Asigurarea Românească“ str. Lăpuşneanu No. 40, în ordinea alfabetică anunţată de noi la timp.

x Societatea agricultorilor din Iaşi, a fost convocată pentru a redacta un memoriu de protest împotriva faptului că ad-ţia municipiului nostru, în ajunul plecării, a redus preţul pâinei şi al făinei, fără ca agricultorii să fi fost consultaţi.

x **O frumoasă solemnitate,** de finele anului şcolar, a avut loc Dumineca 12 crt. la şcoala „Talmud Tora Mare“ din str. Aron Vodă.

Solemnitatea se deschide prin „Imnul Regal“ admirabil executat în Română şi Ebraică, de corul şcoalei. Urmează apoi diferite cântece şi declamaţiuni patriotice. In deosebi a stârnit ropote de aplauze reprezentarea pieselor: „Geniul şcoalei“ piesa alegorică şi „Licuriciul“ piesă sentimentală instruite de dl. Director S. Cerbeanu, ireproşabil interpretate de elevii claselor superioare.

Ca încheere dl. vice-Preşedinte Uşer Kahane mulţumeşte întregului corp didactic şi în special d-lui Director S. Cerbeanu pentru munca depusă, precum şi onor cotizanţilor şi donatorilor acestei instituţiuni; procedează apoi la distribuirea premiilor în unanima aprobare a onor. public plăcut impresionat.

x D. general Râşcauu, trece mâine dimineaţă prin localitate, în drum spre Chişinău, pentru a-şi lua în primire postul de ministru guvernator al Basarabiei.

x D. dr. Ghelerter se află de ieri în localitate.

„DOMNIŞOARA DE CIOCOLATA“
(Continuarea din pagina I-a

cu vremea şi de multe ori am râs şi eu de convenţionlismul vechilor operete, când omul începea să cânte aşa din senin, ori comicul cu subreta, primadona şi tenorul musai trebuiau să se i-a la final.

Aşa că publicul pe la jumătatea actului întâi, nu mai urmărea textul, fiindcă ştia de mai înainte ce are să se întâmple; ci doar muzica. In opereta noastră personagiile nu-s niei conţi ajunşi chelneri, nici vice-versa, nici contese ajunse madame de hotel, sau contrariul, ci oameni ca mine, ca D-ta. Vorbesc cum vorbeşte fiecare dintre noi; şi când cântă, apoi trebuie să cânte. Cred că nici la jumătatea actului III, publicul nu va ghici finalul, iar eroii noştrii.. aici iartă-mă... dar dacă spun, supăr pe prieten. Am scris foarte multe numere de muzică, două balete şi am credinţa că majoritatea bucăţilor vor forma „şlagărele“ anului viitor.

— Interpretarea ?!...

— Va fi partea cea mai grea.. Eu am scris muzică pentru adevăraţi cântăreţi, iar libretistul un text pentru artişti de teatru. In special rolul *„Domnişoarei de ciocolată* pentru care sper că am găsit interpreta, va fi un mare succes în carierea acesteia. De obicei, orice operetă are un „jeune comique“, noi avem patru. Dar cu oarecare muncă vom reuşi.

— Pe când ?...

— In toamnă se va inaugura una din cele două formaţii. Rămâne să alegem cele mai avantajoase condiţii... Eu nu mai am de lucrat de cât orchestraţia.

. . . . . .

De undeva, de după cântatele dealuri ale Ciricului, a început să mijească o geană de lumină... Chelnerii au adormit strânşi cioatcă în jurul unei mese... Un chefliu, cu hainele unsuroase de trunchiul părăsit pentru o zi, urlă răguşit la nevastă-sa, strânsă în mătasea rochiei, ca un salam de sibiu..

— Să cânte, madam, mama cui la'nchinat, că eu plătesc !...

Boarea dimineţei, molcom ne'nvăluie...

— Unde-s Ieşenii ?...

H. Burileanu-Grancea

LEGIFERAREA GUVERNULUI
A FOST INSPIRATĂ DE D. DUCA

Acordul cu liberalii e strict parlamentar.. In alegerile comunale, guvernul va face cartel cu averescanii

In cercurile politice se comentează faptul că liberalii sprijină în mod efectiv guvernul.

Cercuri inițiate afirmă că d. Argetoianu ține un contact permanent cu d. I. G. Duca pe care-l consultă în toate chestiunele. Ba mai mult; unele din legile votate fost chiar redactate în consfătuirele regulate pe care ministrul finanțelor le are cu șeful partidului liberal.

Dealtfel, la o ședință intimă, la clubul local al liberilor duciști, d. deputat Victor Iamandi a declarat textual.

— „Sprijinim guvernul, întrucît îndeplinește tot programul nostru de opoziție".

Alegerile comunale

Sprijinul partidului liberal se mărginește însă numai la acțiunea din parlament.

D. Argetoianu a propus d-lui Duca să colaboreze și la alegerile comunale din toamnă. D-sa însă a refuzat categoric.

Intimii d-lui Duca explică astfel acest refuz:

La alegerile generale rezultatul a fost de așa natură că nu s'a putut aprecia îndeajuns forța partidului liberal. Georgiștii aruncă mereu acuzația că ducistii ar fi fost aleși cu voturile guvernului.

Deaceia, la alegerile comunale ducistii țin să dovedească că ei reprezintă majoritatea partidului liberal.

In vacanță se va începe, în acest scop, o vie campanie de organizare,

O acțiune paralelă vor duce și georgiștii.

Acord Argetoianu-Goga

Lipsit de sprijinul partidului liberal, d. Argetoianu caută alte carteluri, care să-i asigure reușita. In acest scop d. Argetoianu a avut câteva întrevederi cu d. Octavian Goga. Se pare că s'a ajuns la o înțelegere, aprobată în principiu și de d. Mareșal Averescu.

Înțelegerea ar fi următoarea:

Partidul poporului va susține toată campania electorală în Ardeal unde majoritatea candidaților vor fi averescani. Aceasta, spre a se anihila acțiunea național-țărănistă.

In restul țării (afară de câteva județe), averescanii vor candida în proporție mai mică.

In schimb însă guvernul va sprijini candidatura unor averescani în alegerile parțiale.

Imediat după terminarea alegerilor cartelul va fi desfăcut.

Cercurile politice afirmă că alegerile comunale vor fi fixate printr'un decret regal, mai devreme de cât se crede. Unii chiar precizează că ele vor avea loc în Septembre sau Octombre.

După cum se vede, deci, vacanța politică va fi destul de agitată.

M. Săveneanu

„14 IULIE" LA IAȘI
Solemnitatea dela Consulatul francez

O azistență selectă, s'a întrunit azi la sediul consulatului francez, din strada Palade, pentru a lua parte la serbarea națională a poporului francez, 14 Iulie.

Toată lumea a fost primită cu acea extremă amabilitate ce caracterizează pe d. Sibi, distinsul reprezentant al Franței, și familia sa.

La șampanie, întâiul tuast a fost rostit de d. *P. Bogdan*, primarul municipiului.

In cuvinte adînc simțite, primarul Iașului a relevat legăturile indisolubile dintre Franța și România, cimentate prin sângele comun vărsat, în marele război pentru dreptate. Aduce omagiul său d-lui Sibi, cara și-a câștigat cu drept, simpatiile Iașului.

D. *Axinte*, prefectul județului, într'o cuvântare entuziastă, a amintit de dărâmarea Bastiliei. Ceiace a însemnat pentru poporul francez, dărâmarea unei epoci triste și așezarea Franței pe tărâmul unei sincere democrații. Prin legăturile strâns unite între poporul francez și cel român să sperăm că și la noi a sunat ora pentru a scăpa de demagogie și a îndruma țara pe căile și ale unei singure dreptăți. Închină pentru Franța și pentru d. Sibi.

D. *general Vera* în numele armatei, trimite salutul frățesc glorioasei armate franceze.

A răspuns, cu o vădită emoție, d. *Stbi*, închinând în sănătatea M. S. Regelui Carol II, venit din cer, pe pământul binecuvântat al României Mari

Și la o gustare deliceoasă s'au mai petrecut câteva clipe deosebit de plăcute.

Dan.

Continuarea cercetărilor
în jurul incendiului din Halâ

Cercetările cu privire la incendiul din Piața Halei au continuat ieri la cabinetul II instrucție. D. prim-procuror Pogonat a ascultat și restul martorilor propuși în această chestiund.

Interesantă este depoziția jandarmului Matei Ion. Acesta spune că se afla în seara aceia în Halâ când a văzut ieșind fum din curtea caselor d-lui Haimovici.

Apropiindu-se, a văzut ieșind flăcări din colțul din fund al grajdului d-lui Haimovici, alipit de șura de popici al d-lui Budescu. Focul a izbucnit apoi cu violență, întinzându-se atât asupra șurei de popici cât și asupra grajdului.

Proprietarul Haimovici Haim a declarat că bidoanele găsite erau în grajd de multă vreme, împreună cu diferite alte obiecte pe care nu le utiliza; că n'are datorii pe piață și că afacerile îi mergeau bine.

*

In urma depozițiilor martorilor d-nii Zalman și Mendel Haimovici au fost eliberați.

Proprietarul Haim Hamovici a fost reținut pentru continuarea cercetărilor. Azi va fi ascultat căpitanul Anghelescu, comandantul pompierilor.

Accident oribil în județ
Un tânăr hăcuit de secerătoare

O infio ătoare nenorocire s'a petrecut în apropierea orașului nostru,

Tânărul Gh Saven, în etate de 19 ani, absolvent al unei școli de agricultură, se afla pe ogorul tatălui său, din com. Perieni-Iași. Stând sub umbra unui copac, el a adormit.

Fratele său mai mare, secera câmpul. La un moment dat, boii înjugați la secerătoare, s'au speriat și au luat vânt. In fuga lor, au dat peste tânărul Gh. Saven. Cuprins în mașina de secerat, el a fost complect ciopârțit.

Când fratele său a venit să caute boii, un spectacol oribil i s'a înfățișat înaintea ochilor.

A fost înștiințată imediat familia nefericitului tânăr.

Autoritățile județene au dispus facerea unei anchete.

Rep.

x **Crema de lăcrămioare** este preparată cu oleu de flori de lăcrămioare proaspete și dă obrajilor parfumul proaspăt delicios al lăcrămioarelor de pădure.

Depozit farmacia Dr. Beceanu, Piața Halei, Iași.

POLISCIUK ȘI-A INCEPUT LA IAȘI
CARIERA DE BANDIT

Hotin 14.—Sunt interesante declarațiile făcute de faimosul bandit Polisciuk, autorităților care îl anchetează.

Polisciuk declară că primul atac banditesc l-a săvârșit la Iași, acum 5—6 ani. In acel timp banditul era în servici la un negustor din Edineți.

Negustorul l-a trimis pe Polisciuk la Iași, pentru a-i aranja niște afaceri. Aici Polisciuk s'a împrietenit cu un hoț cunoscut anuma Rubin Rotman.

Acesta l-a conrupt pe Polisciuk, arătându-i atunci posibilitatea unui câștig mai ușor, fără multă muncă prin loviturile ce le vor da și l-a sfătuit să părăsească pe stăpân, ceeace Polisciuk a făcut.

Amândoi au jefuit apoi casa unui director de bancă din Iași al cărui nume nu-l cunoaște.

Lucrurile furate le-a vândut unui om din cartierul gării.

Deatunci Polisciuk a continuat să dea lovituri mai mari și mai îndrăznețe.

Coresp.

Știri polițienești

SPARGERE
la o prăvălie din centru

O nouă spargere s'a comis astă noapte în plin centrul orașului.

Printr'un geam din curte, hoți necunoscuți s'au introdus în prăvălia de ferărie a d-lui Veissman Ber din str. Ștefan cel Mare No. 11.

După ce-au răvășit în prăvălie, hoții au spart saltarul tejghelei furând 1400 lei, după care au dispărut, fără a fi simțiți de cineva.

Alte furturi

— Prin forțarea ușei, cițiva răufăcători s'au introdus în casa d-nei Leia Goldștein din str. Adamachi No. 2, furând numeroase obiecte casnice, lingerie și haine.

S'a mai comis câte un furt la dl. Samuel Rechler din str. Negruți 5, și la d. Eugen Daniel din str. Palat No. 2.

Accident

Ieri după amează în strada Elena Doamnă, pe când copilul Itic Cherș traversa strada, a fost surprins de mașina d-lui av. Ghimpețeanu. Având leziuni serioase, copilul a fost transportat la spitalul Israelit.

Arestări

Au fost duși la poliție: Vasile Bilciuc din str. Morilor 64, pentrucă a furat ieri după amează niște țevi de la fabrica „Țesătura" din Socola; Aneta Lazăr din serviciul d-lui profesor Minea din strada Ștefan cel Mare No. 11, pentru a fi cercetată în legătură cu furtul săvârșit la stăpânul ei; și Ion Coman din Sângeni Bo oșani la pretenția d-lui Idel Braunștein din str. Uzinei No. 11 pentrucă ar fi dispărut din serviciul lui cu mai multe lucruri.

Rep.

x *Scăpați de bătături* ! Un mijloc sigur și ușor pentru dtstrugerea imediată și definitivă a bătăturilor este BATURIN.

Depozit farmacia Dr. Beceanu, Piața Halei.

Agitația preoților
Nu s'au plătit salariile nici pe Mai

Numeroși preoți s'au întrunit ieri la protoieria județului, unde au protestat contra faptului că n'au primit salariile nici pe luna Mai.

Au întocmit un memoriu pe care îl vor înainta d-lui prin-ministru Iorga, și în care arată că, cea mai mare parte din cler, având pământ și-a cheltuit ultimele economii pentru a-l cuitiva, mulți trebuind să mai împrumute bani și plătind dobânzi foarte mari.

Astăzi, când secerișul grâului este în toi, numeroși preoți se văd nevoiți a-și părăsi recolta, din lipsă de capital, băncile nemai împrumutând nici un ban.

Unii preoți ne-putând face față nici dobânzilor banilor împrumutați, au fost sechestrați de creditori.

Preoțimea ieșană cere d-lui Iorga a lua măsuri cât mai urgente pentru a se achita salariile.

Spectacolele zilei

Unde mergem astăzi?..
14 Iulie

Teatrul „Piccadily" (fost Select). Piața Unirii. — „Revista *„Piccadily"*—*Șprț*, combinație de C. Argeșanu, I. Berg, Frasin-Negrești, Adrian Pascu și Al. Pogonat.

Teatrul Pomul Verde.—*„Die Blumenkönigen*, operetă în 3 acte cu domnișoara *Ghizi Haiden.*

Cinema Trianon—*„Of l.. Neamurile"* cu **Felix Bressard** și Ralph Artur **Roberts.** Al doilea film *„Dinamita"* cu **Conrad Nagel.** Jurnal sonor *„Paramount"*.

Cinema Sidoli. — *„Romanța din Rio-Grande"* cu **Mary** Duncan și Antonio Moreno. Al doilea film: Comedia *„Samy la Olimpiadă"* cu comicul Samy Kohen.

Cinema Elysée.— *„Pe frontul de Vest 1918"* în regia lui *G. W. Pabst.* Al doilea film: *„Contrabandiștii din New-York"* cu Bill Cody.

Cinema Ghelțer. — *„Aviatorul negru"*, operă complectă în 30 de acte, cu Herbert Ravlison.

Berăria Luther (Piața Unirei) Renumitul **Jaz Vermont.** Bufet copios cu cele mai delicioase mâncăruri calde și reci. Supeuri speciale: Bere și vinuri din pivnițele *Luther"*. **Seara dancing în ritmul** Jazului **„Vermont".**

x Nevralgii, Dureri de cap, Migrene se înlătură cu **Pirophen Werner.** Depozit Farmacia Werner Iași, Piața Unirei, 26

GRĂDINA POMUL VERDE

Marele turneu mondial al Trupei din Vilna sub conducerea Alex. Stein

Vineri 17 Iulie ora 9 seara precis
Prima reprezentație se va juca
TUG IN NACHT

Sâmbătă 18 Iulie ora 9 seara
Cântărețul tristeței sale

Duminică 19 Iulie ora 9 seara. Ultima reprezentație

FIICELE FERARULUI

Bilete s'au pus în vînzare la grădina Pocul Verde. Prețurile: Fot. 80, Rez. 40, Stal 30, Galeria 20.

TOT IAȘUL AZI LA CINEMA GHELTZER
Rulează de la orele 1 jum. incontinuu

AVIATORUL NEGRU

ȘTIINȚA CONTRA RĂULUI
Opera complectă 30 acte, 6 serii la un loc

Situația epidemiilor
Multe cazuri de pelagră

In mahalaua Lăutari No. 3 s'a declarat un nou caz de scarlatină.

In general, epidemia de scarlatină este însă în descreștere. La spitalul de izolare sunt 35 de bolnavi de această boală.

In majoritate, cei internați sunt din județ sau orașe vecine.

O boală care amenință să ia proporții îngrijorătoare este Pelagra.

In câteva zile numai, s'au declarat 7 cazuri. In județ s'au mai semnalat și alte cazuri numeroase.

Malaria a fost complect stinsă. In spitalul de izolare nu se mai află nici un caz.

Celelalte boli sunt staționare: sunt 3 cazuri de febră tifoidă, 5 cazuri de tuberculoză, și câte trei cazuri de difterie și erizipel.

INFORMAȚIUNI

x *La Ministerul instrucției se cercetează împrejurările în care s'a desfășurat examenul de bacalaureat la comisia No. 70 prezidată de d. prof. Giuglea.*

x Comitetul local de revizuire ia mâine vacanță până la 15 Septnmbrie.

Dela 15 Iulie până la 15 August, președinte de vacanță va fi d. Culianu; iar dela 15 August până la 15 Septembrie va fi d. Pavlov.

x D. căpitan Anghelescu, harnicul și devotatul comandant al pompierilor din localitate, a fost invitat de a alcătui un proect pentru organizarea corpului de pompieri din Chișinău.

x Ședința consiliului de higienă al municipiului a fost amânată pentru mâne Mercuri ora 6 seara.

De astă dată, ședința, după lege, se va ține cu ori care număr de membri prezenți.

x In ședința de mâine a consiliului de higienă al municipiului se va discuta și chestia mutării depozitelor de cherestea din centrul orașului.

x Eri a avut la Podul-Iloaie un cerc cultural preoțesc.

x Autoritățile județene ne roagă să arătăm că, știrea publicată într'un ziar, despre o rebeliune a sătenilor în comuna Rediul lui Tatar, este cu totul neadevărată.

x **Dinți albi sănătoși și un parfum plăcut al gurei** se obține cu ușurință întrebuințând preparatele **Odomenthol praf p. dinți, Odomenthol apă de gură și Odomenthol pastă pentru dinți** în tuburi sau cutii de porcelan. Depozit Farmacia Dr. Rătianu, Iași, Cuza-Vodă 48. Marcă depusă.

x *Activitatea „Oastei Domnului".*—Duminică 12 Iulie, preotul Petru Chirica, conducătorul **„Oastei Domnu ui" din Moldova, a trimis în mis une 40 de ostași și ostașe în comuna Rediu Tătar jud. Iași.**

Atât dimineață cât și după amiază au avut loc în comună reuniuni creștinești, la care au participat numeroși săteni.

Patruzeci de săteni s'au înscris în „oaste", dintre care 18 au depus jurământ pe „Sf. Evanghelie" că se vor lăsa de băut.

In cursul lunilor de vacanță părintele P. Chirica va intensifica activitatea, trimițând misionari în toate comunele din jud. Iași.

x Doctorul **BRENER** *specialist mamoș*, boli de femei, consultații de la 2 până la 4 p. m.

x Ancheta asupra neregulelor dela primăria Leorda (Botoșani) a stabilit că fostul primar d. Harhas n'are nici o vină. Delapidările cad în sarcina fostului secretar comunal.

PENTRU STRAND
STOFE pentru **HALATE DE BAIE COSTUME** de lână și bumbac, **BONETE, PANTOFI** și **CORDOANE**
S'au pus în vânzare la
Vechiul Magazin „Ghemul Roș"
Centrala, IAȘI, str. Cuza Vodă 50
Sucursale, „Ghemul Roș", str. I. C. Brătianu 189
„Fraros", strada I. C. Brătianu 151
vis-a-vis de Spitalul Sft. Spiridon
Care vinde mai eftin ca ori-unde

ECOURI

x *In epoca actuală de criză, o asigurare populară de viață, cu trageri lunare, se impune.*

Profitați deci de ocazia ce-a aveți acum la depunerea bonurilor de premii ale ziarului „Opinia", pentru a încheia o asigurare de viață—**cu prima rată gratuită**—*la cunoscutele Societăți* **„Asigurarea Românească și Țărănească"** *prin intermediul Inspectoratului General din Iași, strada Lăpușneanu No. 40.*

x DR. ROSENTHAL reintorcindu-se din străinătate a reluat consultațiunile. Institutul de Radiologie, Piața Unirei 3.

x Ape de Slănic cu paharul la Florăria „VIOLETA".

SOLO CLECNER
AVOCAT
str. Lăpușneanu No. 25

Grădina Pomul Verde
Trupa de Operetă din Varșovia în frunte cu marea subretă
GHIZA HAIDEN
cu concursul marelui comic
Salo Prizament
Marți 14 Iulie ora 9 seara după cererea generelă se va juca
Die Blumenkönigen
Mercuri 15 și Joi 16 Iulie
Ultima reprezentație
Premieră Premieră
UBGENARTE MEIDLECH
Biletele la Cassa Grădinei

DOCTOR
Solo Schreifel
BOLI INTERNE
Boli de piele venero-sifilis
Raze Ultra-violete
Diathermie, Microscopie
Analize de sânge
Consultă zilnic între orele 9—11 și 3—8[30] seara
str. Anastasie Panu No. 58
vis-a-vis de Palatul Administrativ

AVIZ

Aduc la cunoștința celor interesați că numai în ce privește carele mortuare pentru evrei, ele vor fi puse de azi înainte la dispoziție de către „Epitropia Israelită" a orașului, iar pentru toate celelalte servicii în legătură cu înmormântările evreești cât și pentru trăsuri de stradă, sunt la dispoziția fiecăruia ca și până acuma și în condițiunile cele mai avantajoase. Ofer trăsură cu un cal la înmormântări evreești cu 80 lei și o trăsură cu doi cai cu lei 140 pentru toată înmormântarea.

Pentru orice informațiuni în legătură cu înmormântările, rog a trece pe la biroul meu str. I. C. Brătianu 145, vis-a-vis de Sf. Spiridon. **Jean Grünberg**

Nu plecați la munte sau la mare până nu v'ați abonat la ziarul „Opinia". Abonamentul lunar lei 100

Joi 16 Iulie
SERBARE VENEȚIANA LA STRAND
în folosul școalei
Reuniunea Femeilor Izraelite
Biletele vândute pentru Duminică 12 Iulie sunt valabile

Dr. Albert Ficler
din București
medic balneolog confirmat
Consultă în lunile Iulie și August în
BĂILE VATRA DORNEI
Str. Regele Ferdinand 24
(lângă Hotelul Traian)

PUBLICAȚIE

No. 6588 30 Iunie 1931

Comisar. Circ. I Iași

Se aduce la cunoștința generală că în ziua de 15 Iulie 1931 începând dela ora 11 a. m. se va vinde prin licitație publică averea mobilă a debitorilor *Neculai și Eugenia Mărgărint* din Iași, str. Păcurari 102, la pretenția creditoarei Societatea „Bourne & Co." din Iași prin procuratorul său d. Solomon Ștainfeld din Iași în conformitate cu adresa No. 29112 | 931 a jud. ocol II Urban Iași prevăzut în procesul verbal de sechestru definitiv din 3 Mai 1931.

1) Una mașină de cusut de croitorie bărbătească. 2) Un biurou cu cinci sertare în stare bună 3) Una șifonieră cu două uși și oglindă.

Vânzarea se va face în piața Bădărău pe bani gata, vânzându-se și fiecare obiect în parte. Sunt rugați a se prezenta concurenții la ziua și ora indicată.

Comisar, ss) Sprinceană

AVOCATUL
IZU SEGAL
S'A MUTAT IN
str. Elena Doamna No. 26
colț cu str. Anast. Panu

PUBLICAȚIUNE

Comitetul școlar al liceului Național din Iași aduce la cunoștința celor interesați că va ține licitație publică în ziua de 21 Iulie a. c. ora 10 a.m. în cancelaria liceului pentru darea în antrepriză a construcției unei aripi la căminul acestui liceu.

Devizul, caetul de sarcini și ori ce alte informațiuni se pot obține la secretariat în fiecare zi de lucru între orele 8—10 a. m.

Comitetul

DOCTOR
MARGARETA CORDESCU
medic secundar a maternității
Cons. zilnic între orele 1-4 și 7-8
pentru boli de femei. Nașteri
In str. Mârzescu 16

ULTIMA ORĂ

EFORTURI GENERALE
pentru salvarea financiară a Germaniei

Berlin 14.—**Consiliul de miniştri început Duminecă, a ţinut până Luni după amiază.**

In acelaş timp a avut loc şi o consfătuire a reprezintanţilor băncilor berlineze. S'a hotărât ca gu-

Dr. LUTHER
guvernatorul Băncii Reichului

vernul să garanteze pentru orce bancă ce s'ar afla în jenă. Dealtfel, băncile berlineze au putut să satisfacă, în mod normal, toate cererile.

Operaţiunele de devize şi valori la Bursa Berlin, au fost suspendade pentru două zile.

Se cere convocarea parlamentului

Parlamentarii naţional-socialişti au cerut întrunirea Consiliului Seniorilor, pentru a decide convocarea unei sesiuni extraordinare a parlamentului.

Acelaş cerere a fost făcută şi de comunişti.

D. Loebe, preşedintele Reichstagului, soseşte astăzi la Berlin pentru a examina cererile. Soluţionarea chestiunei şi deci soarta guvernului, depinde de atitudinea deputaţilor social-democraţi.

Preşedintele Hindenburg, care se află la reşedinţa de vară, soseşte mine la Berlin.

Franţa pune condiţii politice

Paris 14.— „Petit Parisien" scrie că nimeni **nu vrea** îngenunchiarea Germaniei; este însă firesc a i se pune condiţii de ordin politic.

*

Basel 14.— Consiliul băncii internaţionale întrunit ieri a convenit ca, creditul de 100 milioane de dolari acordat Germaniei şi crae expiră la 16 Iulie, să fie prelungit.

„Federal Reserve Bank" din New-York a anunţat că ar fi dispusă să acorde Germaniei până la 300 milioane dolari, pe termen de 6 luni.

*

Preşedintele Hoover e dispus să se acorde credit, dar vrea instituirea unui control în Germania, exercitat de Statele-Unite.

D. Laval, primul ministru al Franţei, caută să obţie capital francez pentru Germania, însă pune neapărat condiţiuni politice.

GERMANIA NU RATIFICĂ
acordul cu România?

Bucureşti 14.—In cercurile diplomatice din Capitală s'a răspândit aseară zvonul că guvernul german ar refuza să ratifice acordul comercial încheiat cu România şi semnat la Geneva.

Bineînţeles, ştirea are nevoe de confrmare şi o transmitem cu titlu informativ.

Ardelenii de toate nuanţele, nu primesc
extinderea legiuirilor din vechiul regat

Bucureşti 14.—La hotel Majestic a avut loc aseară o consfătuire a parlamentarilor din Ardeal, Banat şi Bucovina, fără deosebire de nuanţă politică. A prezidat d. Amos Frâncu.

S'a axaminat proectul d-lui Hamangiu de a extinde în noile provincii vechile coduri din regat.

S'a votat o moţiune prin care se respinge extinderea codurilor vechi în provinciile noui.

Se cere elaborarea unor coduri noui, pentru unificarea integrală a legislaţiunii.

Se mai cere epurarea Consiliului legislativ şi introducerea de membri care să reprezinte provinciile alipife.

S'a ales o delegaţiune care va lua contact cu d. prim-ministru Iorga, şi cu d. Hamangiu ministrul justiţei.

Regele a vizitat ieri
cartierul Obor

Bucureşti 14 — M. S. Regele a venit ieri incognito la fabrica de avioane S. E. T. dela Obor, a inginerului Gr. Zamfirescu.

Suveranul s'a interesat de activitatea fabricei şi a dat diverse sfaturi.

Apoi Regele s'a plimbat cu automobilul prin cartierul Obor, fiind aclamat de populaţie.

Oraşul Bucureşti
şi-a înstrăinat uzinele

Bucureşti 14.— Consiliul municipiului Bucureşti a votat ieri propunerea de a vinde uzinele primăriei, unui consorţiu american.

Consilierii liberali au părăsit ostentativ şedinţa şi au declarat că vor face apel la comitetul de revizuire.

A încercat să fure
fiindcă murea de foame

Bucureşti 14. — Cetăţeanul Al. Cherji, a atacat aseară în strada Virgil Pleşoianu pe d-na Maria Dobrescu, proprietara unui debit de tutun.

Hoţul a smuls poşeta şi a fugit, dar a fost prins de un poliţist.

Dus la secţie, hoţul a declarat că zadarnic caută o ocupaţie; că e mort de foame şi n'a mâncat de patru zile absolut nimic. Din această pricină a încercat să fure.

x *Crema Khasya* face să dispară ridurile (sbârciturile) feţei. Depozit. Farmacia Pollak str. Ştefan cel Mare.

Alt furt de bijuterii

Bucureşti 14.— Doi spărgători au pătruns aseară în magazinul de bijuterii G. Blau din str. Sf. Ionică 9. Au spart un zid, dar n'au reuşit să deschidă caseta de fier.

S'au mulţumit să ia numai bijuterii în valoare de peste un milion lei.

Surprinşi de poliţie, un spărgător a fost prins. Insă cellalt a reuşit să dispară cu bijuteriile.

Prinţul Nicolae
s'a înapoiat în ţară

Constanţa 14—Prinţul Nicolae a sosit ieri la Constanţa cu un hidro-avion, venind din Italia unde a asistat la funeraliile Ducelui D'Aosta.

Prinţul a plecat îndată cu automobilul la Bucureşti.

ELIBERAREA
presupuşilor complici ai lui Polisciuc

Edinţi 14—Procurorul din Hotin a dispus eliberarea bancherului A. Braunştein, precum şi a informatorilor Zilbergher, Soliter şi Lapsis, denunţaţi de către Polisciuc, că l'ar fi sprijinit în activitatea sa de haiduc. Faptul a produs senzaţie.

MENAJERĂ serioasă, fost 9 ani la un serviciu, moşie şi vie, având foarte multă practică la vie, bună gospodină, pleacă indiferent unde; caută post la domn singur. Adresaţi I. C. Brătianu No. 57 vechi, 37 nou. Intrarea prin antret. Sunaţi.

INFORMAŢIUNI

x D. Gr. Botez, şeful biroului de urmăriri al Siguranţei locale, a terminat cercetările în legătură cu sinuciderea d-nei Florica Teodorescu.

Servitorul Harnău, care se află reţinut la Siguranţă, va fi înaintat mâine parchetului.

Nu s'a putut însă stabili dacă bănuiala de crimă ar avea vre-un temei.

x Aflăm că comuniştii din Roman, înaintaţi parchetului, au fost puşi în libertate.

x A fost înaintat parchetului din Bacău, individul C. Andriescu din Tg. Ocna, care a tras 6 focuri de revolver asupra locuitorului Gh. Crăciun.

x Cercetările cu privire la comuniştii arestaţi în localitate, au fost terminate. Astăzi vor fi înaintaţi parchetului următorii cinci arestaţi:

Luca Laslo zis Ladislau zis Alexandru Bogdan, Ezra Leibovici, Adolph Katz zis Dolciu, Gh. Iacob, Gh. Cunciuc şi Elisabeta zisă Eliza Cunciuc.

x Bătăturile le înlăturaţi sigur cu „Coricol".

Depozit: Farmacia Polak, str. Ştefan cel Mare.

GRATIS

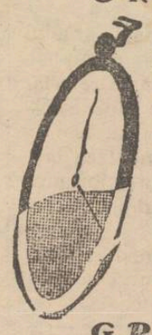

Un ceas nu se poate da. Insă se acordă ***gratuit un lanţ***, la ori ce ceas cumpărat de la ceasornicăria

„Victoria"
Herman Şmilovici
str. Anast. Panu 52

GRATIS
nu se poate repara un ceas, dar cu 50 LA SUTĂ REDUCERE se poate drege orice ceas numai la ceasornicăria „VICTORIA" Herman Şmilovici str. An. Panu 52. Notaţi bine adresa. Incercaţi spre convingere.

x Dacă doriţi şi iubiţi frumuseţea, recomandaţi **Crema de lăcrămioare.**

ORA 3

MAJORITARII ARDELENI
PARASESC GUVERNUL

Bucureşti 14 — Peste 30 parlamentari guvernamentali din Ardeal s'au consfătuit astăzi şi au constatat că guvernul neglijează complect Ardealul.

In consecinţă sunt hotărâţi să se retragă din Uniunea Naţională.

O delegaţie va lua astăzi contact cu d. Argetoianu şi dacă nu se va obţine satisfacţie, se vor începe tratative pentru alipire la naţional-ţărăniştii.

Sosirea d-lui Vaida

Astăzi dimineaţă a sosit în Capitală venind din Cluj d. Al. Vaida. A descins la d. dr. Popovici unde l-au vizitat numeroşi prieteni.

La ora 6 p. m. va fi primit în audienţă la Palat. Audienţa este pusă în legătură cu situaţia din Ardeal şi cu raporturile dintre Coroană şi conducerea partidului naţional-ţărănesc.

Germania renunţă
la convenţia cu România

Bucureşti 14 — In cercurile diplomatice se menţine versiunea că Germania va renunţa la convenţia comercială cu România.

E vorba ca să sosească o notă dela Berlin în acest senz, cu explicaţia că Germania renunţă la convenţie fiindcă trebue să menajeze interesele ţărilor dela care aşteaptă ajutor financiar.

Bursele şi băncile
au fost închise în Germania
printr'un decret al guvernului

Berlin 14.— Preşedintele Hindenburg a semnat un decret prin care autorizează guvernul să introducă noui sărbători financiare.

In baza acestui decret-lege guvernul a dispus ca toate bursele de valori să fie închise până la sfârşitul săptămânii, iar băncile şi toate oficiile de plată să fie închise Marţi şi Mercuri, cu excepţia băncei Reichului.

Ziarele comentează acest decret şi arată că va avea un foarte bun efect liniştitor.

*

Basel 12.—In tot cursul nopţei, consiliul băncii Reglementelor a ţinut şedinţă, declarându-se gata a colabora pentru îndreptarea situaţiei din Germania şi pentru acordarea unui credit de reescont,

*

New-York 14.—Federal-Rezerve-Bank a examinat pe larg în cursul nopţei chestiunea creditelor pentru Germania.

Bancherii pun condiţia unei apropieri Franco-Germane.

*

Londra 14 — Ministrul de externe Henderson pleacă astăzi la Paris şi apoi la Berlin unde va sosi şi d. Macdonald.

Situaţia grea în Ungaria

Budapeste 14.—In tot cursul nopţei consiliul de miniştri a ţinut şedinţei.

Astăzi dimineaţă s'a dat un comunicat prin care se anunţă închiderea tuturor băncilor din Ungaria pentru zilele de Marţi, Mercuri şi Joi.

Deraere

Constanţa 14.—Rapidul Tomis a deraiat în staţia Ciulniţa.

Accidente de persoane nu sunt. Trenul a suferit o întârziere de două ceasuri.

VINURI
T. şi D. Bădăreu
TARIF
(Litrul în sticlă înfundată)

Alb	1930	14 lei
Alb Sup.	1930	18 „
Negru vârtos	1930	16 „
Riesling	1927	32 „
Grasă de Cotnari	1927	45 „
Bordeaux	1927	50 „
Riesling	1922	100 „
Cotnari	1922	130 „

NUMAI la Băcănia
Pincu Kahane Str Cuza-Vodă
(vis-a-vis de Librăria Socec)

Dr. Natalia Schleier
de la clinica din Viena
specializată în boli de femei şi copii, naşteri,
Cons.: 8—9 dim. şi 2—6 p. m.
str Elena Doamna 26
Colţ cu str. Anastaie Panu.

DOCTORUL
R. DAMSKER
str. Ghica-Vodă No. 44-46
consultă zilnic
MEDICINA INTERNA
SIFILIS şi
GENITO-URINARE
între orele 8-11 a. m. şi 3-7 p m.
Diathermie si băi de lumină

Ştiri politice

D. Al. Vaida soseşte azi în Capitală
şi va fi primit în audienţă de Rege

Bucureşti 14—Mare senzaţie politică a provocat ştirea că d. Al. Vaida-Voevod soseşte astăzi în Bucureşti, iar după amiază va fi primit în audienţă la Palat.

Se ştie că dela formarea cabinetului Mironescu, d. Vaida s'a retras la Cluj şi n'a mai calcat în Capitală. Apoi a refuzat să candideze în alegeri.

Hotărârea bruscă de a ieşi din izolare şi a se prezinta Regelui, dă loc la însufleţite comentarii.

Demisia ministrului Haţiegan
se soluţionează astăzi

Se ştie că d. Iuliu Haţiegan ministrul Ardealului, se consideră demisionat din guvern şi s'a retras la Cluj. Abea aseară a revenit în Capitală.

Astăzi va avea o consfătuire cu majoritarii ardeleni; apoi va lua contact cu d. Iorga. După amiază va fi primit în audienţă de Rege.

Cazul Haţiegan se va soluţiona astăzi. Dacă d. Iuliu Haţiegan va stărui în demisie, d. Valer Pop va fi numit ministru al Ardealului.

Cazul dela Banca Naţională

O nouă întrevedere a avut loc ieri între d. ministru Argetoianu şi d. C. Anghelescu guvernatorul demisionar al Băncii Naţionale.

D. Argetoianu a comunicat că respinge demisia. Insă d. Anghelescu a răspuns că şi-o menţine.

Guvernul a rămas în căutarea unei soluţiuni. Ceia ce pare sigur, e că nu va fi reintegrat d. Burileanu.

Proectele concordatului şi cambiei
au fost amânate pentru toamnă

Bucureşti 14. — **Comisia de legislaţie civilă şi fiscală a Camerei a examinat ieri din nou proectul de modificare a legei concordatului şi proectul de investire a cambiei cu titlu executor.**

S'au iscat discuţii însufleţite, fiind multe glasuri protivnice. La un moment dat, d. ministru Hamangiu a declarat că amină proectele pentru sesiunea din toamnă. Intre timp, chestiunea va fi studiată mai bine, şi se va căuta un sistem ca acei comercianţi care au lucrat cu cinste, dar au căzut victimă împrejurărilor, să poată lichida fără a fi declaraţi în faliment.

*

D. Hamangiu a comunicat că pregăteşte şi un proect de modificare a legii judecătoreşti, cu scopul de a asigura independenţa magistraţilor faţă de puterea executivă.

Tot la oamnă va prezinta un proect pentru revizuirea codului comercial, în ce priveşte falimentele.

Proecte votate

In şedinţa de astă-noapte a Camerei s'au votat următoarele proecte de legi.

pentru modificarea legii drumurilor;

pentru [illegible] **timbrului şi înregistrării;**

pentru modificarea legii Asociaţiei patronale;

pentru modificarea legii de organizare a Curţii de Casaţie.

La urmă s'a luat în discuţie proectul pentru modificarea legii spirtului. Câţiva deputaţi au protestat că se aduce acest proect prin surprindere, fără să fi avut timp a-l studia. Discuţia a fost amânată în continuare pentru astăzi.

Scăderea taxei pe spirt

Proectul care a provocat discuţia de mai sus şi care fusese depus abia aseară la Cameră, prevede scăderea taxei la vagonul de spirt, dela 1 milion la 400,000 lei.

Aflând de acest proect, d. căpitan Al. Seitea, senator, preşedintele Uniunei prunarilor, a redactat un protest arătând că legiferarea îngăduitoere pentru spirtari, va determina distrugerea livezilor de pruni.

x **Copiilor slăbănogi, lymfatici, scrofuloşi sau rachitici,** se recomandă cu mult succes pentru purificarea sângelui **Siropul Iodotanic Dr. Rătianu** aprobat de Cons. Sanitar superior. Depozit Farmacia Dr. Rătianu Iaşi, str. Cuza Vodă 48. Se trimite contra ramburs ori unde s'ar cere.

ANUL XXVII No. 7259

3 LEI EXEMPLARUL

JOI 16 IULIE 1931

Lei [illegible]
„ 500 . .
„ 300 . .

ATELIERELE TIPOGRA
IAȘI.—STR. LĂPUȘNEANU 37

Fundațiunea „Regele Ferdinand I"
București
Str. Știrbei Vodă 3
(Adm. Dom. Coroanei)

PINIA

ZIAR POLITIC COTIDIAN

ANUNCIURI
se primesc la toate
AGENȚIILE DE PUBLICITATE
și la
ADMINISTRAȚIA ZIARULUI
Iași. — Strada Lăpușneanu 37

Telefoane: Redacția 391 / Administrația 394 / Serviciul de noapte 367

ACTUALITAȚI POLITICE

„Unificarea legislativă"

și împotrivirea justificată a noilor provincii

După barourile principale din Ardeal, iată că și parlamentarii ardeleni, indiferent de nuanță politică, s'au pronunțat contra proectului d-lui ministru Hamangiu de a extinde în noile provincii codurile de legi din regatul vechi.

— „Iar separatism ardelenesc; iar pretenții nemăsurate",... veți fi tentați poate să ziceți.

Dar nu-i așa. De data aceasta, ardelenii au dreptate.

Frații noștri din provinciile noui au dus o străveche viața socială cu obiceiuri și regimuri legale mult deosebite de ale noastre. S'au creat situațiuni și acomodări intrate adânc în firea poporului. Peste această fire nu se poate trece cu buretele, pentru a introduce codurile din regat. Asta n'ar însemna „unificare legislativă", ci contrarietate și dezorientare pseudolegală.

Unificarea e o problemă indeosebi delicată. O comisiune de oameni foarte competenți, trebue să studieze îndelung regimurile civile, comerciale și penale din toate provinciile, să aleagă ce s'ar potrivi în comun, să facă generalizări bine chibzuite și să se întocmească codurile. Bine-înțeles, trebuesc larg disecate și vechile coduri ale regatului care sunt în parte învechite.

Opera aceasta cere multă vreme. Ar fi încă recomandabil ca introducerea codurilor unificate să se facă treptat, pe categorii de materii, în decurs de ani de zile.

Incontestabil că împotrivirea ardelenilor este justificată.

Cu revolverul...

D. Ilie Florescu, administratorul financiar al Iașului, a primit amenințări anonime cu moartea, și s'a gândit să poarte în permanență revolver în buzunar (în care scop a cerut autorizația cuvenită).

Iată o situțiune socială alarmantă! Reprezintanții fiscului, siliți să se apere cu revolverul contra cetățenilor; — după cum și cetățenii uneori se apără cu arma contra agenților fiscali.

O stare de încordare care denotă dezechilibru grav în societate; și cu primejdie de agravare...

Decorație!

Încă o mare reformă a d-lui Iorga: se vor desființa medaliile „benemerenti" și „răsplata muncii", și se va înființa în schimb o nouă decorație pentru corpul didactic și preoți.

Foarte interesant!

Bănuim însă că profesorii și preoții ar prefera un sistem de a li se plăti salariile la timp...

X.

UN RAID DE AVIAȚIE, NEREUȘIT

Am anunțat că aviatorii americani Robbins (în dreapta) și Jones William, au pornit să întreprindă zborul din America, peste oceanul Pacific, până'n Japonia, fără escală. Ei au făcut cea mai mare parte din drum; însă au fost siliți să ateriseze din cauza condițiilor atmosferice neprielnice. Astfel, premiul de 25,000 dolari (4 milioane lei) la care au concurat, rămâne disponibil pentru alți aviatori dornici de isprăvi răsunătoare.

DIN TOATĂ LUMEA

Seriozitatea experților...—La Paris s'a petrecut de curând această delicioasă scenă:

Se judeca un proces la tribunal. Un psihiatru fusese însărcinat să facă un raport asupra sănătății unui tânăr delicvent. Pentru a putea da răspunsul, psihiatrul ceruse inculpatului să-i descrie cazul său pe hârtie.

Intemeindu-se pe acest document, în fața tribunalului psihiatrul a declarat că nu există nici un dubiu despre starea mintală inferioară a tânărului.

— E imposibil să cugete clar, creierul îi este inactiv. S'ar putea afirma cu certitudine că e cretin!

Atunci se sculă avocatul A. Lerroux, apărătorul inculpatului și unul din cei mai reputați avocați parisieni, și declară:

— D. expert are poate dreptate. Se impune însă o mică rectificare. Documentul pe care s'a întemeiat d. medic expert, a fost conceput și scris de mine în întregime.

...Incidentul acesta a provocat un haz extraordinar.

*

Ceasul învârtitor.—La primăria din Baltimore (America) se construește actualmente un ceas foarte original. Ceasul are înălțimea de 4 metrii și forma unui cilindru care se învârtește în jurul unei axe. Cilindrul e împărțit în 12 despărțituri, iar pe fiecare din ele câte o cifră uriașă de la unu până la 24. La fiecare oră ceasul se învârtește cu o despărțitură. Minutele sunt arătate de alte cifre foarte vizibile, care se schimbă la fiecare minut.

Depildă. E ora șase și 18 minute. Cilindrul prezintă un 6 uriaș și alături de el cifra 18, mai mică. Peste un minut dispare 8 și apare un 9 ceasul arată 6 și 19; și așa mai departe.

*

Femeile preferate. — Statisticienii, în lipsă de altă treabă, sunt preocupați de următoarea problemă: care fete se mărită mai repede, cele brune? sau cele blonde? Răspunsul variază după țări. Astfel în Germania și Anglia s'a stabilit că sunt mai căutate brunele; în Franța și Spania, blondele; în Italia și Grecia roșcatele; în Suedia, Norvegia și celelalte țări nordice șatenele; iar rușii se prăpădesc după femeile cu păr arămiu.

La noi și în America se mărită mai ușor fetele...frumoase, indiferent de culoarea părului. Și nu strică dacă au și ceva parale.

*

Monument sportiv.—Societățile sportive din St. Unite au decis să strângă fonduri pentru ridicarea unui monument al „sportsmanului necunoscut".

In apelul lansat, comitetul de inițiativă arată că în fiecare an mor sute de sportivi care, fără a fi celebri și mari jucători, sprijină prin acțiunea lor ridicarea sportului.

Pentru aceștia trebue ridicat un monument. Bronzul va reprezenta 12 jucători ai diferitelor categorii de sporturi și va fi așezat în fața stadionului de foot-ball din New-York

Sistem inchizitorial

întrebuințat de poliția americană

Poliția din Chicago a inventat un nou supliciu pentru a sili pe infractori să-și mărturisească vina.

Aceștia sunt așezați în celule înalte, pe tavanul cărora se află câte un ceasornic care are un tic-tac foarte zgomotos. La fiecare jumătate de oră ceasornicul scoate un sunet strident.

Sgomotul acesta are o influență nemaipomenită asupra nervilor celor închiși, încât ei spre a scăpa de obsesie, fac mărturisiri complecte.

Numai să nu mărturisească și ceia ce n'au făcut!

FIGURI DISPĂRUTE

IOAN N. ROMAN

UN DISTINS ZIARIST ȘI SCRIITOR IEȘAN, DIN VECHEA GENERAȚIE

A încetat din viață, la Constanța, vechiul scriitor ieșan, *Ioan N. Roman*, care de decenii s'a stabilit în orașul lui Ovidiu, pe malul mării.

Ioan N. Roman a fost unul dintre gazetarii Iașului, care prin talentul său s'a impus.

A redactat la Iași foi cu răsunet, între care și *„Drapelul"*, fiind un spirit viu și un polemist cult și de talent.

A fost un admirator al *„Junimei"* ieșene și un colaborator al *„Convorbirilor Literare"* în care a publicat o serie de frumoase inspirațiuni poetice, colaborînd și la revistele literare din Ardeal, și mai cu seamă la *„Familia"*.

Admirator al lui *T. Maiorescu*, a dus polemici literare cu *Gherea* și a fost în raporturi de bună prietenie cu scriitorii Iașului, păstrând interesante reminiscențe și amintiri despre *Eminescu, Creangă, Panu, Beldiceanu* ș. c. l.

Ioan N. Roman a trecut la București, fiind primul redactor al *„Adevărului"* sub conducerea întemeietorului acestui vechi ziar democratic *Al. V. Beldiman*. Lui i-a urmat apoi *Anton Bacalbașa* la conducerea principală a gazetei.

In mișcarea literară dela 1890 1900 îl găsim pe *Ion N. Roman* la diferite publicațiuni, și cu deosebire la *„Viața"* condusă de *Al. Vlăhuță* și Dr. *A. Ureche*.

In paginele *„Vieței"* el a publicat versuri și cronici literare, susținând polemica între apărarea *artei pentru artă*, împotriva *artei tendențioase*.

*

In viața politică, *Ion M. Roman* a fost un democrat convins, fiind membru statornic al partidului liberal, și ales de câteva ori în Cameră. Fost primar al Constanței, și fruntaș al baroului, *Ion N. Roman* a păstrat cele mai bune raporturi cu literații și artiștii, fiind un adevărat bohem.

In timpul refugiului *Ion N. Roman* alături de defunctul doctor constănțean *Sadoveanu* (tatăl literatului I. M. Sadoveanu) a luptat să salveze Dobrogea care care avea să fie ciopârțită prin pacea germană, și a avut în această privință o atitudine fermă, determinând pe fostul premier *Al. Marghiloman*, să nu rămâe nepăsător. Am asistat la o asemenea scenă petrecută în palatul în care *Al. Marghiloman* își instalase ministerul de interne, și în urma urma unei expuneri a lui *I. N. Roman*, i-am văzut pe amândoi plângând pierderea Dobrogiei.

*

Cetitorii care au urmărit *„Adevărul Literar"*, au putut admira o serie de poezii admirabile, scrise de I. N. Roman în anii mai tineri.

Le-a publicat acum, având intențiunea să scoată un nou volum de versuri, cum deasemenea intenționa să-și scrie „amintirile" în care ar fi adus prețioase și extrem de interesante amintiri politice și culturale.

La Constanța, unde-l vizitam regulat, stând pe malul mării, Ion N. Roman îmi povestea multe fapte din istoria politică și artistică a Iașului. Unele din aceste, având și reminiscențe anecdotice, referitoare la „Junimea", la *Vasile Alecsandri, Eminescu, Maiorescu* ș. a. le-am publicat în volumul *„Carnaval Literar"*. Cele multe, dacă nu vor fi fost notate undeva, dispar cu poetul și scriitorul Ion N. Roman, rămas pentru tânăra generație, un necunoscut, iar pentru contemporanii săi un uitat.

C. Săteanu

Serviciul sanitar al Municipiului Iași

FAȚEȚI BAE ADESEAORI!

1) Noi nu respirăm numai cu plămânii, dar asemenea și cu micii pori ai pielei.

2) Pentru a fi totdeauna sănătoși trebuie să ținem pielea corpului curată.

3) Spălați-vă corpul cel puțin odată pe săptămână!

Lupta împotriva jazzului

Franțuzoaicele au declarat război jazzului. La Paris s'a și format o ligă de doamne și domnișoare sub președenția prințesei Ana de Saxa. Membrele acestei ligi și-au luat angajamentul să nu participe la nici o serată sau bal la care va cânta un jazz-band.

Membrele ligii susțin că jazzul este o muzică erotică, grosolană și enervantă, care a stricat și farmecul dansului și pe cel al muzicei. Societatea bună trebue să înlăture aceste aberații sonore.

CONTACTUL CU TINERETUL

face pe femeia americană să îmbătrânească târziu

Americanele se mențin mereu tinere. Explicația o dă psihologul Wily Greit din San Francisco, într'un articol reprodus de mai multe ziare străine:

Femeia americană (spune Greit) începe viața la 16 ani. Trăiește intens și e de sine stătătoare. La 25 ani e o femeie în toată puterea cuvântului, o personalitate formată. Dacă o întâlnești la 30 de ani, ea pare foarte puțin schimbată și posedă aceiaș vioiciune ca și la 16 ani când a început viața. Vigoarea aceasta se observă mai ales la femeile măritate.

Mama americană este în deobște o camaradă a copiilor săi, cărora le lasă toată libertatea și în societatea cărora petrece. Atmosfera tinerească ce o înconjoară conlucrează mult la menținerea aspectului de frăgezime și tinerețe al femeei americane.

Am cunoscut (spune Greit) o mamă de 50 de ani care părea tot așa de zburdalnică și tânără, ca și fiica ei de 24 ani; pentrucă trăia mereu în societatea copilei sale.

IDEI ȘI FAPTE

CATASTROFA GERMANĂ

Capitalismul mondial în primejdie

Când în memorabilul 1914 majoritatea statelor europene (secondate apoi de Statele Unite ale Americei) au sărit în ajutorul micei Serbia — faptul își găsea o perfectă explicație din punctul de vedere capitalist. Germania lui Vilhelm al II-lea vrea să-și subordone o lume întreagă. Se impunea deci, o rezistență dârză în calea tendințelor de heghemonie ale teritoriilor.

Conducătorii de aiurea — în frunte cu cei dela Paris și Londra—nu puteau să admită ca în veacul al XX-lea, un singur popor—fie el cât de capabil să ție sub călcâi zeci de state.

Precum se știe, acțiunea antigermană a fost încununată de succes și aventurierii dela Berlin au trebuit să capituleze în fața unei realități firești; în concertul tuturor popoarelor depe globul pământesc nu e îngăduit nimănui să-și rezerve o supremație absolutistă, în dauna celorlalte popoare.

*

Dar de atunci tocmai a început să se evidențieze imensul păcat al regimului capitalist: păcatul acaparării, care odată deslănțuit, nu mai cunoaște nici o margine.

Semnalul l'a dat America, ea reușind încă în timpul măcelului mondial, să strângă cantități enorme de aur european în subsolurile băncilor new yorkeze. Apoi, exemplul edificator al americanilor a găsit un imitator impecabil în democratica Franța.

Vedeți dar cum se rezumă logica statelor mari: Germania trebuia grav pedepsită pentru tendințele ei dictatoriale. In schimb Statelor-Unite și Franței li e îngăduit să concentreze tot aurul depe pământ, anihilând astfel nu numai resursele vitale ale puterilor învinse, ci și cele ale tuturor statelor mai mici.

Prin urmare dreptul celui mai tare, celui mai șmecher primează încă astăzi pretutindeni, amenințându-se astfel oricând pacea, buna înțelegere și conlucrarea frățească între popoare.

*

Astfel privite lucrurile, dezastrul financiar din Germania — *un dezastru ce crește pe ceas ce trece* —apare drept o urmare firească a unui sistem nefericit. Hegemonia și avarția financiară a două state sunt infinit mai periculoase decât o supremație politică.

Germania se sufocă din lipsa de credite; și moratoriul Hoover —care ar fi fost binevenit în urmă cu câteva luni—nu mai constitue astăzi nici o piedică în mersul ei vertiginos spre prăpastie.

Dar nu numai atât. Un dezastru eventual al finanțelor germane, ar avea imediate repercursiuni a-

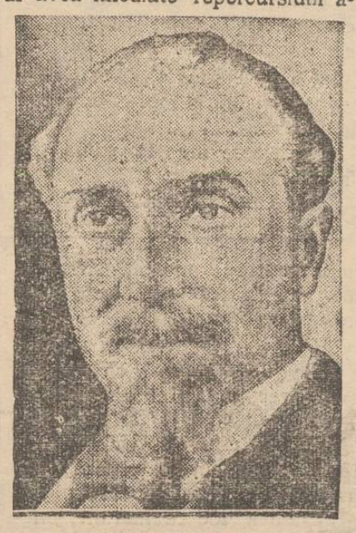

MONTAGUE-NORMAN
guvernatorul Băncii Angliei

supra vieții economice de pretutindeni; așa că e plină de înțelepciune formularea lui Montague-Norman, directorul băncii naționale engleze:

—„Dacă nu venim imediat în ajutorul Germaniei,—ne amenință în 5 sau 6 luni o lichidare completă a capitalismului".

Soluția? E foarte simplă.

Aurul din New-York și Paris să înceapă să curgă în spre Germania și spre celelalte state. Cei care au sărit—acum 17 ani—în ajutorul Serbiei, vor trebui să alerge, iute de tot, în ajutorul Germaniei.

Adică ar fi nimerită o parafrazare a celebrului dicton:

— Capitaliști din toate țările, uniți-vă. Cât mai e timp.

I. L. BASARABEANU

Călduri extraordinare în țară

București 15.—In Muntenia căldura devine insuportabilă. In jud. Vlașca termometrul a arătat ieri 50 grade la soare. Din Tg. Frumușica se anunță că săteanul Al. Foca a murit pe drum de insolație.

Scrisori din Franța

EXPOZIȚIA COLONIALĂ INTERNAȚIONALĂ DIN PARIS

Participanții.—Absența Angliei și Spaniei.—O privire introductivă.— Minunea din Vincennes.— Aspecte din trenul circular

Paris, Iulie 1931

In 1919 parlamentul francez hotărâse să organizeze o expoziție colonială națională. Diferite împrejurări împiedicară realizarea promptă a acestui proect: criza francului, criza economică etc. In schimb planul expoziționii a luat proporții mai mari: în loc să prevadă numai reprezentarea coloniilor franceze, s'a decis să fie reprezentate și toate statele aliate. In sfârșit expoziția căpăta un caracter cu totul internațional, fiind invitate și statele neutre, ca de ex. Olanda.

Afară de Franța, la expoziția colonială participă Belgia, Olanda Danemarca, Portugalia, Italia, Statele Unite și Brazilia. Numai 2 puteri coloniale s'au abținut să reprezinte la Paris posesiunile lor extra europene: Spania și Anglia.

Spania posedase pe vremuri cel mai vast imperiu colonial din lume; Anglia îl posedă astăzi. In sec XVI soarele nu apunea în țările supuse regelui Spaniei. Acelaș lucru se poate spune despre *imperiul britanic* actual: în toate părțile lumii, sub toate latitudinile fâlfâie pavilionul englez: Marea Britanie, Gibraltarul și insula Malta în Europa; Ciprul, Mesopotamia, Palestina, Arabia, India și Birmania în Asia; o lungă și lată fâșie de pământ în Africa, pe care o străbate în întregime din Nord în Sud, începând cu Egiptul și sfârșind cu capul Bunei Speranțe, ne mai vorbind despre posesiunile engleze în Africa occidentală; Australia în întregime, Canada și o parte a Guyanei în America,—iată, în trăsături generale cele mai impozante colonii engleze, fără să menționăm numeroasele insule și porturi împrăștiate pe toată suprafața globului. Deaceia abținerea Angliei constitue o daună însemnată pentru expoziția colonială, care, desigur poate fi numită internațională, dar în nici'un caz universală, dată fiind toată importanță coloniilor engleze, care nu sunt reprezentate aci decât într'un mod parțial și cu totul incomplect (Palestina, Hindustan).

Coloniile spaniole de azi sunt mici și neînsemnate: o mică fâșie de pământ muntos și locuit de o populație rebelă în Maroc, câteva crâmpeie de țară în Africa occidentală—iată tot ce mai rămâne din imensul imperiu dăruit Coroanei spaniole de genialitatea unui Columb, de vitejia și ferocitatea unor oameni ca Pizzaro și Cortes. Neparticiparea Spaniei nu face deci ca expoziția să piardă din amploarea ei.

*

Expoziția colonială merită denumirea cei i se dă: *„Minunea de la Vincenes"*. Situată într'o fermecătoare pădure din apropierea Parisului, având în mijloc un lac cu 2 insule, posedând o mulțime de clădiri de cea mai diversă și strălucită arhitectură, expoziția oferă în primul rând o privelițte estetică cum rar se găsește chiar și în Parisul, care abundă în vederi frumoase! iar noaptea, iluminată de miile de lampioane și proectoare electrice, cu jocuri de apă și fântâni luminoase; prezintă un spectacol cu adevărat feeric. Dar rolul ei este departe de a se mărgini numai la estetică: ea este în acelaș timp și o imensă reclamă comercială și un muzeu de geologie, geografie, științe naturale, sociologie, arhitectură, mecanică, având și secțiuni religioase

(Continuarea în pag. 4-a)

Vinul Tonic-nutritiv

al Farmaciei Curței Regale Frații Dr. Konya

Conține principiile active din Kola, Coca, guarana și cacao în vin de Malaga. — Se recomandă în: **surmenaj fizic și intectual; lipsa de poftă de mâncare; anemie; debilitate; convalescență; afecțiuni cardiace și maladii nervoase** ca tonic și reconstituant.

Depozit general: *Farmacia Curței Regale*
Frații Dr. Konya, Succesor Dr. E. Grozea, Iași
Unde nu se află se trimite curamburs prin poștă.

AUTO - SYPHON

Oricine poate să-și fabrice apă gazoasă singur acasă.

Depozit exclusiv pentru revânzători.

Schimb de capsule.

Uzinele Dura S.A.
TIMIȘOARA
Vânzarea exclusivă:
Sticlăria „TURDA“
G. TRANDAFIRESCU
Iași, Str. C za-Vodă 71

† Sicrie (Racle) †
de metal, nichel și lemn de orice fel, cu toate accesorile lor sunt permanent în depozit. Nimeni nu-i obligat a cumpăra la un loc anumit **LA SEGALL** se vinde cu 40% mai eftin. Persoanelor care cumpără racle și doresc a face economie de care funebre le împrumut gratiscurele pentru transportat cu brațele.
SEGALL
str. I. C.Brătianu 104

INFORMAȚIUNI

x *In urma împotrivirei viticultorilor, proectul pentru modificarea legii spirtului a fost amânat pe toamnă.*

x Banca Națională pune astăzi în circulație un nou stoc de monede matalice a 10 și 20 lei.

x D-nii deputați A. Popovici-Tașcă și Nichifor Robu (cuzist), au fost însărcinați de guvern să facă anchetă asupra situației din Bucovina.

x Cei 10 minori basarabeni, care au ucis pe locuitorul Neculai Gnldum din Podul-Iloaiei, au fost ieri înaintați parchetului.

x Expoziția de croitorie și lingerie a școalei de meserii „Ort“ va fi deschisă în zilele de 17, 18 și 19 Iulie dela 9—12 și 3—7.

Onor public și cei ce se interesează de bunul mers al școalei, sunt rugați s'o viziteze.

x Doctorul BRENER *specialist mamoș*, boli de femei, consultații de la 2 până la 4 p. m.

INCHIDEREA SESIUNII PARLAMENTARE

14 Iulie

CAMERA.—In locul d-lui Maer Ebner, demisionat, a fost proclamat ales d. Singer Samuel.

D. *Aurel Dobrescu* se apără de acuzațiile ce i se aduc, și afirmă că e nemulțumit de modul cum a studiat comisia Camerei cazul d-sale.

D. *Ciceo Pop* spune că și justiția a judecat în baza unor mărturi false.

D. *Iorga* promite că va face o anchetă.

La discuția legii cametei, părintele *Man* cere reducerea dobânzilor. Proectul s'a votat cum a fost propus de guvern.

S'au votat apoi: legea monitorului oficial, modificarea tarifului vamal, legea registrului comercial și legea pentru încurajarea construcțiilor.

D. *Iorga* a anunțat apoi numirea d-lor: Manoilescu ca guvernator al Băncei Naționale, Vasilescu-Carpen ca ministru al comerțului și Valer Pop ca ministru al Ardealului.

In ședința de noapte s'a votat legea pescăriilor, și s'a ridicat imunitatea parlamentară d-lui Aurel Dobrescu.

La urmă s'a cetit mesajul de închidere a Corpurilor Legiuitoare.

*

SENATUL—După ce se anunță încetarea din viață al ziaristului Ioan N. Roman, mitropolitul *Pimen* a cerut să se termine lucrările la Biserica Neamului dela Mărășești.

S'au votat apoi legile pentru modificarea: legii timbrului, impozit pe lux, cifra de afaceri, desființarea regiei pescăriilor, modificarea legii contabilității pubiice și a pensiilor.

In ședința de noapte d. Iorga a anunțat schimbarea făcută în guvern și a cetit mesajul de închidere a Senatului.

Patru ieșeni arestați în Franța

pentru trafic de stupefiante

Autoritățile noastre județene au primit o adresă din partea poliției din Reims (Franța) prin care se cer anumite relații despre mai mulți ieșeni arestați în localitatea franceză.

Tot în adresă, se relatează o serie de isprăvi comise de concetățenii noștrii.

*

Poliția din Reims a reușit să aresteze de curând o periculoasă bandă, care se cupa cu traficul stupefiantelor.

Banda se compune din 4 indivizi, printre care sunt și două femei, și anume Lucia Mandy, Ernestina Steig, George Cazacu și Haimovici I.

La început ei se arătau foarte surprinși de faptul că au fost arestați. Făcându-li-se însă câte o percheziție corporală, s'au găsit la dânșii cutiuțe cu stupefiante. Indată s'a procedat la o descindere, la domiciliul celor arestați, unde s'a găsit deasemenea o cantitate însemnată de cocaină, morfină și opium.

Cei arestați au delarat că sunt originari din Iași, dar lipsesc din țară de aproape de 20 de ani.

Cercetările continuând, s'a mai stabilit că aceștia erau în legătură cu mai mulți indivizi din Franța, cărora le furnizau cocaină și morfină. Deasemenea, expediau stupefiante în Orient.

Aseară la cei patru ieșeni, s'au mai găsit bijuterii de valoare precum și o sumă mare de bani.

Ei au fost înaintați poliției din Paris unde se continuă ancheta.

*

S'au făcut cercetări în Iași, dar nu s'au putut căpăta relațiile cerute de către poliția din Reims, întrucât cei 4 ieșeni lipsesc de mult timp din orașul nostru.

REP.

Chestiunea eventualei retrageri a Mitropolitului Pimen

Programul de vacanță al Inaltului Prelat

I. P. S. S. Mitropolitul Pimen s'a reintors astăzi în localitate, venind dela București.

In seara zilei de 17 Iulie, Inaltul Prelat va pleca la Curtea de Argeș, urmând ca a doua zi să participe la parastasul pentru Regele Ferdinand.

Intre 20 Iulie și 1 August, Inaltul Prelat se va stabili la mânăstirea Agapia de unde va face vizite canonice la mânăstirile din imprejurimi.

Cu această ocazie I. P. S. S. Mitropolitul va ține mai multe predici, cu privire la combaterea sectanților și stiliștilor.

Lunile August și Septembrie el va petrece la reședința sa de vară din Argeș.

Se spune că în cursul acestor două luni, Inaltul Prelat în urma consfătuirelor avute, va fi vizitat de Inaltele fețe bisericești.

Aceasta în legătură cu intențiunea I. P. S. S. Mitropolitului, de a se retrage din fruntea Mitropoliei.

Totodată se va discuta și asupra persoanei noului Mitropolit, ce ar urma să fie susținut de toată Eparhia Moldovei.

Hotărârea n'a fost însă definitiv luată.

INFORMAȚIUNI

x **Transferări la finanțe.** — Pe ziua de astăzi s'au făcut următoarele transferări în personalul Administrațiilor Financiare din Moldova:

Controlori fiscali: —I. Roșianu dela Iași la București, Vârgan Ioan dela Iași la București; I. Staicu dela Iași la București; I. Tomescu dela Botoșani la Hotin; Diacov Marin de la Dorohoi la Ialomița; Toma Tătaru de la Tutova la Prahova.

Subinspectori financiari: T. Atanasiu dela Baia la Iași.

Controlori șefi: Em. Stoianovici dela Iași la Tutova; N. Ionescu dela București la Baia.

x Un incendiu, a distrus casa locuitorului Marin Florea din com. Holboca Iași.

Pagubele se urcă la suma de 150 mii lei.

Cauzele nu se cunosc.

x Secția I-a a Tribunalului Iași a înregistrat ieri o cerere prin care domnul avocat Emil Marcu fost Directorul Poliției Iași, chiamă în Judecată pe dl. colonel V. Dumbravă fost chestor al poliției locale, pentru calomnie.

Dl. av. Em. Marcu s'a constituit parte civilă cu suma de 300.000 lei.

x Bonurile de premii ale ziarului „Opinia“ pentru participarea la tragerea premiilor de *50.000 lei numerar* oferite de *„Asigurarea Românească“* trebuesc depuse la birourile Inspectoratului general al societății „Asigurarea Românească“ str. Lăpușneanu No. 40, în ordinea alfabetică anunțată de noi la timp.

x Duminică 19 Iulie ora 3 p. m. va avea loc adunarea generală a Soc. „Sacrificiul“.

La ordinea zilei: Alegerea noului comitet.

Romania
Corpul Portărelor Trib. Iași
PUBLICAȚIUNE No. 255
Anul 1931 luna Iulie 6

Se publică spre cunoștința generală că conform adresei jud. ecol I Urb. Iași No. 23018/931 se va vinde prin licitație publică în ziua de 21 Iulie 1931 ora 10 a m. averea mobilă sequestrată cu procesul verbal No. 1714/931 de la Rubin Soicher la pretenția Creditului Fonciar Urban Iași averea compusă din 1 birou cu 5 sertare culoare mahon îmbracat cu postav verde 2) un birou mic cu 5 sertare culoarea lemnuui 3) două șifoniere din care una cu 2 uși și un sertar și alta cu o ușă și un sertar culoarea mahon fără oglinzi, 4) trei tablouri de perete pictate cu rame de bronz, 5) două noptiere de lemn culoarea lemnului, 6) 6 scaune negre de sufragerie.

Vânzarea se va face în Iași str. Pomir No. 6, domiciliul debitorilor pe bani gata și în asistența comisarului respectiv.

Șef Portărel, Mih. Elaș
Secretar, Busuioc

DOCTOR
Philip Blumenfeld
medic de spital, specialist pentru boli și operațiuni
DE OCHI
consultă în stradela Vovideniei 11 în toate zilele dela 8½—9½ dimineața și 3-6 după amiază.

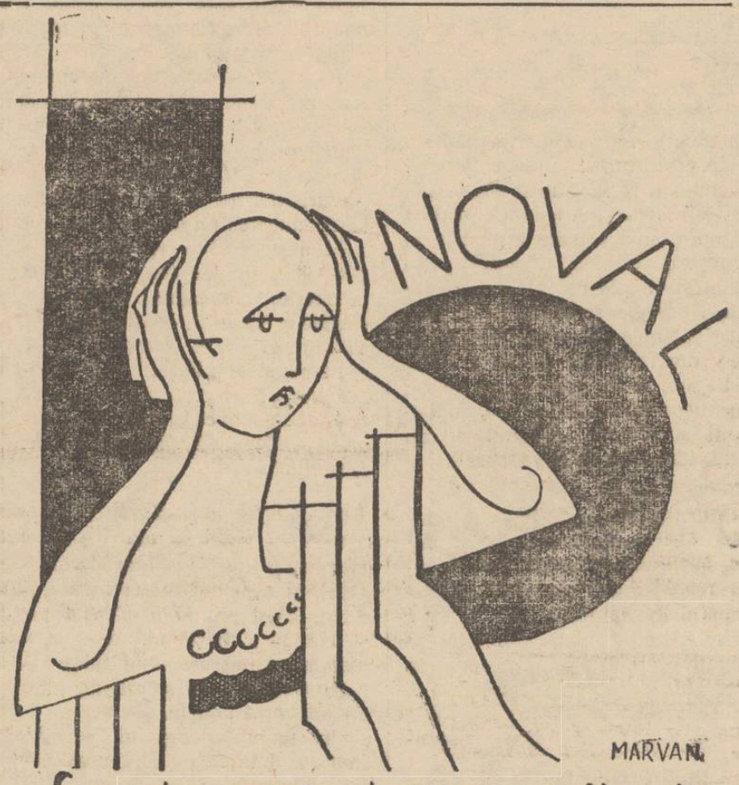

La dureri de cap, răceli
Junghiuri, gripă, guturai
LUAȚI NOVAL

Expoziția colonială internațională din Paris

(Continuarea din pagina I-a

ndustriale și militare. In sfârșit ea deschide orizonturi noi pentru cei ce nu cunosc acțiunea colonială a popoarelor europene, sau au idei greșite asupra acestei acțiuni.

Iată ce serie în această privință D-l Oliver, delegatul general la expoziția colonială: „A opune țările colonizatoare țărilor colonizate este o eroare, pe care vizitatorii expoziției coloniale o vor observa fără multă trudă, măsurând tot ceiace cele dintâi au făcut în favoarea celor din urmă și socotind totul ce mai rămâne de făcut. Se poate că rolul tutorelui nu este totoeauna foarte ușor, nici cel al pupilului foarte plăcut. El rămâne necezar însă, atât timp cât pupilul n'a atins încă vârsta cuvenită“.

Și ca să sfârșesc acest capitol, voiu cita pe mareșalul Lyautey, marele colonizator francez, comisarul general al expoziției: „Mai rămân pe pământ multe câmpuri de curățit, multe lupte pașnice de dat împotriva mizeriei, ignoranței, tuturor forțelor rele ale naturei. Arătând imensa lucrare deja săvârșită de națiunile colonizatoare, expoziția va arăta că mai rămâne mult de făcut.

O, dacă ea ar putea să fie înțeleasă. Dacă ar putea să insufle popoarelor, dar mai cu seamă popoarelor mai bătrâne, un spirit nou, o conștiință nouă! Intr'adevăr a coloniza nu este numai să construiești cheiuri, uzine sau drumuri de fier; trebue să și câștigi pentru blândețe și omenie inimile sălbatice ale savanei și ale pustiului“.

La Vincennes

La extremitatea sud-estică a Parisului, se află comuna Vincennes. care prin aspectul său diferă prea puțin de metropolă, așa încât, când treci din Paris în Vincennes nu observi aproape nici'o schimbare: aceleași case cu 7 etaje, aceleași străzi tumultoase, aceleași tramvaie, aceleași grădini și statui. Dar din punctul de vedere administrativ Vincenes constituie o unitate independentă.

Cele mai mari curiosități ale localității sunt un castel medieval, încins de șanțuri adânci, cu un puternic turn, și în interiorul căruia se află un muzeu consacrat marelui războiu mondial; și o vastă pădure care împrejmuiește câteva lacuri liniștite cu apă verzuie. Unul dintre aceste lacuri, cel mai întins, se numește Daumesnil. Acest colțișor încântător al pădurii fusese ales de organizatorii expoziției ca să servească de cadru lumii coloniale în miniatură. Și locul fusese ales,

Pădurea, altădată liniștită, răsună acum de toate graiurile lumii; pe malurile umbroase se întinde un sătuleț lacustru, în care locuiesc negrii tatuați; piroage înguste conduse de niște luntrași scunzi și subțiri, cu tenul pielii galbăn închis, nasul plat și ochii încrucișați, străbat apele verzui ale lacului, în care se oglindesc clădirile cele mai ciudate. Cămilele maiestoase mânate de niște oameni negricioși și zbârliți, cu pulpele goale, îmbrăcați în mantale albe, pășesc în aleele umbroase ale pădurii.

*

Mille de vizitatori aleargă în toate direcțiunile: într'o Duminecă expoziția fu vizitată de mai mult de 400.000 de inși. Un oraș întreg! Și încă un oraș mare, care în țara noastră ar fi fost plasat în al doilea loc ca mărime, imediat după Capitală și înaintea Iașului. Ca să transporte toată această mulțime poliglotă și pestriță s'a construit o linie nouă de calea ferată metropolitană, s'au creat linii noi de autobuze. Insă nici ajungând în incinta expoziției nu-ți vine ușor s'o străbați pe jos, căci întinderea ei e mare și deplasarea e dificilă: mereu atenția ți se distrage prin pavilioanele exotice, prin fântâni miraculoase, prin aglomerațiile mulțimii cosmopolite.

Ca să învingă aceasta ultimă dificultate s'au creiat trei feluri de căi de comunicație mecanică în însuși interiorul expoziției; întâi: o cale ferată. Da, calea ferată în înțelesul cel mai propriu al cuvântului: cu șine, cu gări, cu casse de bilete, cu tot ce se prezintă spiritului nostru când spunem: cale ferată. Dar totul în miniatură. Distanța dintre șine este surprinzător de mică. In locul locomotivei, — un motor Renault, ceva mai mare și mai zgomotos decât motorul unui camion. Vagoanele înguste, mai înguste decât cele ale tramvaiului, având lărgimea unei trăsuri cu 2 cai. Circuitul complet al expoziției pe această linie costă 5 franci.

Al doilea mijloc de comunicație sunt camioanele electrice. Al treilea mijloc — niște automobile, mici, galbene, străbătând cu cea mai mare greutate prin mulțimea deasă, care circulă pe toate drumurile.

Cu trenul în jurul expoziției

Când, după ce ai așteptat o oră ca să-ți cumperi biletul, te-ai așezat în fine în vagonul îngust și deschis al trenului, începe ceiace se chiamă aici: „parcursul lumii într'o oră“,— denumire cam exagerată și inexactă. Inexactă, deoarece parcursul durează mai puțin decât o oră.

Exagerată, căci nu vezi decât cu coada ochiului și de departe câteva pavilioane, cari nu reprezintă expoziția întreagă, precum nici ea nu reprezintă lumea.

Dacă te-ai suit în tren la Porte d'Honneur, vezi mai întâi pavilionul Madagascarului, apoi cel al Somaliei și al Oceaniei; vezi în treacăt turnul verde al pavilionului Armatei, turnul alb al misiunilor catolice și cel gălbui al Guadelupei; apoi treci prin orașul templului din Augkor, în fața d-tale se perindă pavilionul roșu al Africei occidentale, cel al Marocului, al Algeriei, al coloniilor belgiene. Apoi treci lângă pavilioanele Suezului, Syriei, Palestinei, vezi bolta măreața pavilionului italian, construit în stilul antic (copia exactă a palatului lui Septimiu Sever), contempli pavilioanele Olandei, Statelor Unite, Danemarcei și Portugaliei.

Dar toate acestea în treacăt și incomplect. O atmosferă de bâlciu domnește în expoziție. La fiecare pas vezi prăvălii, magazine, iar numărul bodegilor și al restaurantelor se ridică la 250.

In corespondența viitoare, o analiză amănunțită.

Marius

Biroul de arhitectură și construcții
Ing. Lascar Goldenberg și Hugo Nacht
Iași, str. Lăpușneanu No. 40
Proectează și execută în antrepriză și regie: V ile, case de raport, transformări, lucrări în beton armat.
Proect și deviz gratuit

Băile VATRA DORNEI
Altitudine 804 m.
NAUHEIMUL ROMÂNESC.—Băi de acid carbonic și nămol natural. Climă subalpină. Indicat pentru cardiaci, reumatism, anemie, diabet, boli femeești, neurastenie. Tarif redus.
Camere ieftine.—Masa pe zi până la 100 lei.
Parcuri—Muzică militară—Distracții—Cinema Excursiuni.—Prospecte gratuite.
Comisia balneară

Renumitele vinuri de Vișan din viile
M. A. BADAREU
S'au pus în vânzare, cu prețuri moderate în sticle originale umplute la vie, la:
Consumul Andarache din strada Sf. Haralamb 12.
Consumul Goldștein din str. Cuza Vodă colț cu str. Armeană.
Consumul Gărei din B-dul Ferdinand 11
Magazinul Aberman str. Stefan cel Mare 215

SECETA FACE RAVAGII IN JUD. IAŞI

CÂMPUL ARS.— SEACĂ IAZURILE ŞI FÂNTÂNELE.— SĂTENII INGRIJORAŢI

La prefectura de judeţ, s'au primit mai multe rapoarte din diferite comune prin care se relatează situaţia în urma căldurilor din ultimul timp.

In comunele Cotnari, Poieni, Comarna etc., lipsa de ploaie devine alarmantă.

Pământul care este complect uscat, a crăpat în multe locuri; crăpăturile având uneori adâncime de aproape 2 metri. Din cauza arşiţei grozave, păşunele s'au uscat. Lanuri întregi cu trifoi şi lucernă au fost distruse. Locuitorii sunt siliţi să ţie vitele în grajduri. Dar e lipsă mare de nutreţ.

Deasemenea numeroase iazuri din judeţ au secat complect, vitele nemai având unde să se adape. Aceiaşi soartă au avut şi multe fântâni.

Un caz de insolaţie

Din cauza căldutilor extraordinare, în comuna Comarna, copilul Ungureanu Neculai a fost lovit de insolaţie.

In stare gravă, el a fost internat în spital.

•

D. prefect I. Axinte făcând ieri o inspecţie în judeţ, a stat mult de vorbă cu sătenii.

In fiecare comună d-sa s'a interesat de situaţia agricolă a fiecărui locuitor în parte.

Zilele acestea, d. Axinte va avea o consfătuire cu pretorii şi primarii, pentru a lua măsuri cu privire la ajutorarea sătenilor dăunaţi de secetă.

C. VL.

Dintr'o simplă întîmplare, d. C. N. Ifrim

nu este astăzi primar al Iaşului

Dl. C. N. Ifrim, ar fi fost primar al Iaşului dacă nu se'ntâmpla ca d. Axinte, prefect de judeţ să lipsească din Iaşi în ziua când se telegrafiase numirea comisiei interimare.

In adevăr, se află acuma amănunte interesante în această privinţă.

Apăruse decretul pentru numirea lui Bădiţa Ifrim, iar d. Munteanu-Râmnic a telegrafiat prefecturei de Iaşi, de a proceda la instalarea comisiei interimare.

Dar telegrama nu-l ajunsese pe d. Axinte, care tocmai pleca la Bucureşti.

*

D. Munteanu-Râmnic, credea pe d. Ifrim instalat primar. Iată însă că d. Nicolae Iorga, care nu ştia nimic, a fost asaltat de puternice intervenţii. Atunci şeful guvernului a chemat pe d. Râmnic şi i-a cerut anularea numirei d-lui Ifrim.

Decretul a fost imediat anulat iar d. Munteanu-Râmnic zărind la Cameră pe d. Axinte l-a însărcinat să revoace telegrama trimisă la Iaşi ceia ce a făcut.

Soartă vitregă!

Dacă d. Axinte nu lipsea din localitate, ar fi procedat imediat la instalare, iar d. Ifrim era acuma primar.

DAN.

INFORMAŢIUNI

x In şedinţa de ieri a Camerei, d. Pamfil Şeicaru a criticat situaţia de la stabilimentul de băi din Slănicul-Moldovei, aducind unele învinuiri administratorului.

D. ministru Cantacuzino a chemat un efor de la Iaşi, pentru a examina împreună chestiunea.

x D-l Gheorghe Chiriţescu Revizor şcolar al judeţului, plecând în concediu, conducerea revizoratului o are d-l Traian Popescu subrevizor şcolar.

x **Gradaţiile învăţătorilor** — Ministerul Intrucţiunii face cunoscut învăţătorilor care împlinesc un nou termen de gradaţie, să înainteze cereri însoţite de acte Revizoratului şcolar până la 1 August crt. Cei cari până la această dată nu vor depune cereri, nu vor fi înscrişi pe tablou.

x In urma dispoziţiunilor primite dela minister, inspectoratul muncei din localitate a întocmit tablourile cu numele muncitorilor care vor fi trimişi, pentru căutarea sănătăţii, la staţiuni climaterice sau balneare.

Dl. Inspector Ciurea se ocupă personal de această chestiune.

x *Bonurile de premii ale ziarului „Opinia" se preschimbă zilnic la* **sediul Inspectoratului general al societăţii „Asigurarea Românească" din strada Lăpuşneanu 40.**

Cetitorii sunt rugaţi a veni în persoană, deoarece pentru eliberarea poliţei de asigurare în valoare de 20.000, cu prima rată gratuită, sunt necesare unele date pe care trimişii nu le pot da.

x **Brutarii protestează!**—Brutarii au ţinut aseară o consfătuire sub preşidinţia d-lui Chiucă. S'a redactat un memoriu, prin care arată că nu pot desfacere pâinea pe preţul fixat acum în urmă de delegaţia permanentă a municipiului.

GRĂDINA POMUL VERDE

Marele turneu mondial al Trupei din Vilna sub conducerea Alex. Stein

Vineri 17 Iulie ora 9 seara precis
Prima reprezentaţie se va juca
TUG IN NACHT

Sâmbătă 18 Iulie ora 9 seara
Cântăreţul tristeţei sale

Duminică 19 Iulie ora 9 seara. Ultima reprezentaţie

FIICELE FERARULUI

Bilete s'au pus în vinzare la grădina Pomul Verde. Preţurile: Fot. 80, Rez. 40, Stal 30, Galeria 20.

Un explorator mondial

a sosit la Iaşi

Ziaristul jugoslav d. Milorad Raicevici din Belgrad, a sosit astăzi în Iaşi.

D. Raicevici călătoreşte în toate continentele, nu ca simplu turist, ci pentru a face explorări ştiinţifice asupra aşezărilor omeneşti. Distins publicist, exploratorul jugoslav îşi înseamnă observaţiunile şi le dă publicităţii

Cel mai nou volum al său e intitulat „Sub soarele Africei" şi a apărut în limba franceză. E interesant de remarcat că volumul reproduce autografe caracteristice ale membrilor familiei noastre regale şi ale personalităţilor înalte din România.

Până acum, d. Raicevici a vizitat amănunţit Asia, America, Africa şi Europa. A sosit astăzi la Iaşi venind din Bucureşti; iar mâne pleacă la Chişinău. Va trece apoi în Polonia şi îşi va continua călătoria spre insula nordică Groenlanda.

Noutăţi de la „Piccadily"...

In vederea apropiatei premiere a marei revrste *„Două inimi într'un pat!...* de N. Kiriţescu şi N. Kanner, au loc pe scenă, ultimele repetiţii de ansamblu, conduse de maestrul Cuzinsky.

Distribuţia întruneşte pe lângă elementele cunoscute, şi nouile achiziţii: subretele tinere: *Jenny Ştefănescu, Getta Şerbăneecu* şi comicul de bună calitate: *Gh. Şerbănescu,* (fost la „Cărăbuş"),

In plus, direcţia făcând sacrificii. a angajat pe celebrii: *Ciakanika & Caramella.* firmă de succes, de la „Cirque d'Hiver" Paris.

Mâine seară, „Piccadily" ţine relache, scena fiind rezervată rezervată repetiţiei generale.

Premiera, pe Vineri...

Rep.

AZI LA CINEMA GHELTZER

30 acte opera completă

Aviatorul Negru

(Ştiinţa contra răului)

NOU!!

Coafor DEMEK S-sor

Strada Lăpuşneanu No. 24

a introdus mijlocul cel mai practic pentru

Vopsirea părului în culori exacte, după natură

Durabilitate garantată — Execuţia în 15 minute

Magazinul „BUNUL GUST"

din str. Ştefan cel Mare No. 13 (alături de Bijuteria Leon Mayer) Vinde ciorapi de mătasă din renumita fabrică „Adesgo" cu Lei 125 simple, 140 cu baghetă à jour, 160 baghetă brodată, Ciorapi Mousseline cu Lei 40 per., Ciorapi Fil d'Ecosse cu Lei 60 per.; Mouseline cu baghetă brodată cu Lei 80 per., Şosete fil d'Ecosse de la Lei 18 per., Cămăşi bărb. Dejalin Lei 310 Buc., Cămăşi Oxford Lei 220 buc. Costume şi Kiloţi de baie, Kiloţi de matase precum şi alte articole de galanterie cu preţuri foarte reduse.

VICHY ETAT — **Isvoarele Statului Francez** — VICHY ETAT

VICHY CELESTINS Rinichi-Băşică-Gută Diabet-Artritism

VICHY Grande-GRILLE Bolile Ficatului şi ale aparatului biliar

VICHY HOPITAL Afecţiunile stomacului şi ale intestinului

Se dau indemnizaţii

pentru ceferiştii care demisionează

Direcţiunea generală c. f. r. a făcut cunoscut regionalei Iaşi, că în urma consfătuirelor avute, cu privire la reducerea cadrelor, Casa Pensiilor c. f. r. a hotărât următoarele: se acordă oricărui funcţionar ceferist participant la casa generală de pensiuni, care demisionează din serviciu în intervalul dela 16 Iulie — 1 Septembrie 1931, un ajutor proporţional cu vechimea de serviciu.

Vor primi leafa pe o lună cei cu vechimea de la un an până la doi ani; pe două luni dela doi ani până la cinci ani; şi pe 3 luni cei cu cinci ani împliniţi.

Vechimea se va socoti de la data intrării în serviciu până la data ieşirei, scăzându-se eventualele întreruperi de serviciu.

Incendiul din strada Sf. Andrei

Iarăşi lipsa de apă — Ancheta autorităţilor

Un incendiu s'a declarat astă noapte, in cartierul Sf. Andrei:

Pe la ora unu, când gardianul public Lişman Gh. îşi făcea revizia postului, a zărit deodată o flacără eşind din podul locuinţei ocupată de d. David Leizăr din str. Sf. Andrei No. 22. Imediat gardianul a dat alarma.

Panică printre locuitori

Au fost treziţi toţi vecinii, care au ieşit în stradă în costume sumare. Panica era de nedescris. Evacuarea locuinţelor se făcea într'o dezordine nemaipomenită. Mobilele erau aruncate în mijlocul străzii, unele sfărâmându-se complect.

Incendiul ia proporţii

Toate secţiile de pompieri au sosit la faţa locului şi au început operaţiile de localizare. Lipsea însă apa.

Sacalele pompierilor nu conţin deajunsă apă, ca să poată rezista până la sosirea apei în conductă. Trebuie remarcat, că şi aici, ca şi la incendiul din Hală, n'au fost întrebuinţate cisternele primăriei.

Aceste încăpătoare cisterne nu se mai dau pompierilor, ..ca să nu se consume benzină!! Ni se pare o economie exagerată şi primejdioasă pentru siguranţa oraşului.

Cu toate măsurile de izolare luate de d. chestor Teodoru, care a sosit primul la faţa locului, — focul continua să se întindă cu furie asupra locuinţei vecine a d-lui Buium Pipic şi asupra măcelăriei d-lui Bucureşteanu.

Sosind în fine apa, focul a fost localizat.

Ancheta

D. prim procuror Pogonat, împreună cu d-nii chestor Teodoru şi comisarii Costea şi Dimitriu, au început imediat ancheta. Au fost invitaţi la poliţie baeţii lui David Leizăr şi Buium Pipic.

In cursul dimineţii au fost interogaţi locuitorii din vecinătate. Nu s'au putut stabili până acum cauzele incendiului.

Cu prilejul operaţiilor de salvare, au suferit pagube mari locuitorii Iancu Zisu, A. Haller, Aurel Bucureşteanu şi Isac Moscovici.

Sinistraţii erau asiguraţi.

S. Maur

REUŞIŢII LA BACALAUREAT

la Comisia No. 68 dela Liceul Naţional

Din 90 candidaţi au reuşit următorii 68 la comisia prezidată de d. prof. A. Angelescu:

A Babei Mihai bine, Anghelescu V-le bine, Bucur Costin bine, Clopoţel Gonst. satisf., Chirilă Ioan satisf., Chiha Vasile satisf., Costăchescu C. satisf., Chrisanti Ad. satisf., Chiruoaga satisf., Dimitru Gh. satisf.. Dudui Cost. bine, Dutchevici E. satisf., Galeru Sorin bine, Ghering Vl. satisf., Ionescu A. satisf., Mitru Vl bine, Neacşu R. bine, Nestor V-le, bine, Onica P. satisf., Palade P. satisf., Platon M. bine., Popescu D. satisf., Sava Gh. satisf., Şerban T. bine, Şerban L satisf., Sebastian St. satisf., Berneaga P. satisf., Bogdan C. satisf., Carp Romeo satisf., Constantinescu D. satisf., Creţu Ioan bine, Funiac A. I. satisf. Iftimie N. satisf., Ionescu A. satisf., Ionescu S. satisf. Pescaru Mircea satisfăcător, Radovici Ionel satisf., *Roni Fl. excepţional,* Şeptelici V. satisf., Sion M. Basarab bine, Stati Vict. satisf., *Tănăsescu I. excepţional,* Tzonescu Marin bine, Vizanti Seb. bine, Anton Mircea satisf., Aron Marcu bine, Berenstein Moise bine, Botez Octavian bine, Ciorupeni Marg. satisf., Ciugulescu Mărioara satisf., Comanitza Ileana bine, Engel Alexandrina satisf., Körner Alma satisf., Mardare Leontine bine, Munteanu Natalia bine, Popovici Băznoşeanu Alex. bine, Săvescă S. Marg. satif., Toper Şarlota satisf., Vrânceanu Veronica satisf., Brumer Marcel satisf., Cuperman Sura satisf., Hulubei Marioara satisf., Serbănescu Balaşa satisf. Keişa Petru satisf., Zghibarţa Pavel satisf., Ciocan I. satisf., Constantinescu satisf., Scripca Eug. satisf.

INFORMAŢIUNI

x *Doamnele ieşene s'au întrunit din nou ieri, la locuinţa d-nei Ana Bogdan, şi s'au consfătuit cu privire la darul pe care-l vor oferi Prinţesei Ileana.*

Cele mai multe păreri înclină pentru un splendid covor, lucrat la o mânăstire moldovenească, în desemnuri naţionale.

x *Salariile învăţătorilor.*—Invăţătorii din judeţ n'au primit salariile pe luna Mai. La revizoratul şcolar s'a primit un ordin de la Ministerul Instrucţiunii, prin care se cer relaţii de când învăţătorii nu şi-au primit lefurile. S'a răspuns telegrafic. In urma acestora, se speră că vor veni acreditive pentru achitarea salariilor.

x *Sublocoteneţi noi eşiţi din şcoală,* promoţia 1931, se vor prezenta în ziua de 16 Iulie 1931 ora 18, la cercul militar Iaşi, pentru a primi ordine.

Se vor prezenta, atât cei ce sînt repartizaţi unităţilor din garnizoană, cât şi cei ce îşi fac concediul în garnizoană. Ţinuta zilei, în alb.

Comandantul Pieţei Iaşi
Colonel (ss) *Eftimiu*

x Plăcerea de a avea pielea bronzată fără a aştepta o vară întreagă pentru aceasta şi fără pericol de razele ultraviolete se capătă repede întrebuinţând **Crema Strand.** Depozit Farmacia Werner Iaşi, Piaţa Unirei. 72

x Astă-seară la „Piccadily", se joacă în ultim spectacol combinaţie *„Piccadiiy Şprit"*, revista umoriştilor ieşeni.

x Membrii Uniunei ofiţerilor de rezervă, secţia Iaşi, au fost convocaţi pentru Duminecă 19 Iulie, ora 9 dim. la primărie, spre a examina o interesantă circulară trimisă de centrala Bucureşti.

x *Agir-ul* secţia Iaşi, insistă în a ruga pe toţi camarazii să participe la şedinţa de astăzi Miercuri 15 Iulie ora 6—8 seara, şi care este irevocabil ultima înainte de vacanţă, până în Septembrie a. c.

x *„Brith Trumpeldor"* cheamă pe toţi membrii organizaţiei de a lua parte la adunarea generală extraordinară care are loc Joi 16 Iulie ora 8.30 seara precis, la sediul din str. Ştefan cel Mare No. 44 (casele Jurist). Sunt invitaţi a lua parte şi toţi simpatizanţii mişcărei.

La sfârşitul adunărei se vor face comunicări în legătură cu congresul mondial sionist ce are loc la Basel.

x D. doctorand Virgil Ţurea, a fost numit cu începere dela 1 Iulie, ca ajutor medic pentru ancheta sanitară ce urmează să se facă în comunele Poeni şi Comarna.

x Cercetările în legătură cu incendiul din Piaţa Halei 7, au continuat în cursul zilei de ieri la cabinetul II instrucţie. Proprietarul Haim Haimovici continuă a fi menţinut arestat.

x Bătăturile le înlăturaţi sigur cu „Coricol".

Depozit: Farmacia Polak, str. Ştefan cel Mare.

x **Laboratorul de Analize chimice şi Microscopice** Dr. **Rătianu** autorizat de Ministerul Sănătăţei Publice, execută analize complecte de urini, spute, secreţiuni etc. precum şi orice analize ce interesează Industria, Comerţul şi Higiena alimentară.—Iaşi Cuza-Vodă 48.

Spectacolele zilei

Unde mergem astăzi?..

15 Iulie

Teatrul „Piccadily" (fost Select). Piaţa Unirii. — „Revista *„Piccadily"—Şprit,* combinaţie de C. Argeşanu, I. Berg, Frasin-Negreşti, Adrian Pascu şi Al. Pogonat.

Teatrul Pomul Verde.—*„Ubgenarte Meidlech,* piesă în 3 acte cu domnişoara *Ghizi Haiden.*

Cinema Trianon—*„Of!.. Neamurile"* cu Felix Bressard şi Ralph Artur Roberts. Al doilea film *„Dinamita"* cu Conrad Nagel. Jurnal sonor *„Paramount".*

Cinema Sidoli. — *„Romanţa din Rio-Grande"* cu Mary Duncan şi Antonio Moreno. Al doilea film: Comedia *„Samy la Olimpiadă"* cu comicul Samy Kohen.

Cinema Elysée.— *„Pe frontul de Vest 1918"* în regia lui *G. W. Pabst.* Al doilea film: *„Contrabandiştii din New-York"* cu Bill Cody.

Cinema Ghelţer. — *„Aviatorul negru",* operă complectă în 30 de acte, cu Herbert Ravlison.

Berăria Luther (Piaţa Unirei) Renumitul Jaz Vermont. Bufet copios cu cele mai delicioase mâncăruri calde şi reci. Supeuri speciale: Bere şi vinuri din pivniţele *Luther".* Seara dancing în ritmul Jazului „Vermont".

x **Teatrul evreesc.** — Azi şi mâine seara au loc în grădina „Pomul Verde", ultimele două reprezentaţii ale excelentei înjghebări artistice în frunte cu talentaţii artişti Solo Prizament şi Ghizi Haiden.

Astă seară se va reprezenta în premieră savuroasa piesă „Ubgenarte Meidlech".

Cu începere de Vineri 17 cor. — seria spectacolelor cunoscutei trupe din Vilna sub conducerea d-lui Al. Ştein.

ECOURI

x *O ROCHIE de mătasă bleu s'a pierdut eri seara la ora 7 pe distanţa Piaţa Cuza-Vodă—Teatrul Naţional. Găsitorul este rugat a o aduce la administraţia ziarului contra recompensă.*

x DR. ROSENTHAL reîntorcîndu-se din străinătate a reluat consultaţiunile. Institutul de Radiologie, Piaţa Unirei 3.

x Ape de Slănic cu paharul la Florăria „VIOLETA".

DOCTORUL
Ovidiu Cordescu
consultă zilnic între orele 4—7
pentru BOLI ŞI OPERAŢIUNI de
NAS, GAT şi URECHI
în str. Mârzescu 16

Grădina Pomul Verde
Trupa de Operetă din Varşovia în frunte cu marea subretă
GHIZA HAIDEN
cu concursul marelui comic
Salo Prizament
Mercuri 15 şi Joi 16 Iulie
Ultimele reprezentaţii
Premieră — Premieră
UBGENARTE MEIDLECH
Biletele la Cassa Grădinei

DENTISTUL
FRIEDRICH GRÜNBERG
S'A MUTAT
în str. Ştefan cel Mare 3
lângă Hotel Continental
Consult. 9—1 3—7

Publicaţiune

Comitetul şcolar al liceului Naţional din Iaşi aduce la cunoştinţa celor interesaţi că primeşte oferte la cancelaria liceului până în ziua de 21 Iulie a. c. ora 9 a. m. cînd se vor deschide în faţa asistenţilor.

Lucrările pentru care se cer oferte sunt: Tinichigerie, fierărie, montări şi refaceri de sobe de teracotă, vărueli, tâmplărie, repararea ţiglei dela cămin şi diverse zidării. Confecţionarea unui cărucior pentru alimente.

Informaţii se pot obţine în ori ce zi de lucru la cancelaria liceului între orele 8—10 a. m.

Comitetul

MENAJERĂ serioasă, fost 9 ani la un serviciu, moşie şi vie, având foarte multă practică la vie, bună gospodină, pleacă indiferent unde; caută post la domn singur. Adresaţi I. C. Brătianu No. 57 vechi, 37 nou. Intrarea prin antret. Sunaţi.

DECLARĂM anulată în mâinile oricui s'ar găsi poliţa No. 22330 de Lei 4000 emisă la 17 Iunie 1931 cu scadenţa 15 August 1931 semnată de M. L. Koifman în ordinul A. Stivel şi girată de Fabrica „Trancu" Fr. Koifman & Ghitis. *Banca de Credit şi Industrie* Iaşi, str. Ştefan cel Mare

ABSOLVENT DIPLOMAT al şcoalei superioare de comerţ prepară cu succes corigenţi de orice clasă (curs inferior de liceu şi superior de comerţ) precum şi pe acei ce vor să dea examen de admitere la liceu sau la şc. elementară sau Superioară de Comerţ. Taxele sunt foarte mici. Adresaţi-vă d-lui Madrisovici str. Albinetz 50, sau d-lui Davidovici str. Sf. Constantin 2, (prin str. Palat).

DOCTORUL
Enric Pekelman
Medic dentist
S'A MUTAT
în Str. Carol 44
lângă Fundaţia Ferdinand

Prefectura jud. Iaşi Serv. Financiar No. 3515—1931 Iulie 1

Se scoate în I-a licitaţie. Repararea podului de lemn dela km. 2×175 al şoselei vecinale Iaşi-Aroneanu, Rediul Aldei de 8 m. lungime 4 50 înălţime valoare lei Lei 60.000. Licitaţia se va ţine la Ad-ţia jud. Iaşi, cu oferte închise şi sigilate cu ceară roşie în ziua de 16 Iulie a. c. orele 12 a.m.

Domnii concurenţi vor lua informaţiuni pentru condiţiuni de la Ad-ţia jud. Iaşi în orele de serviciu. Supra oferte nu se primesc

Prefect, I. AXINTE

Contra Muştelor
ploşniţelor, gândacilor şi a tuturor insectelor recomandăm
INSECTOMOR
un produs englezesc introdus în toate ţările occidentale.
Cereţi bidoane originale la magazinul de văpselărie şi parfumerie
„La Cămila"
Centrala: str. Anast. Panu 47
Filiale: str. I. C. Brătianu 162 şi str. Anast. Panu 27

ULTIMA ORĂ

DI. Manoilescu guvernator al Băncii Naţionale

Un nou ministru de industrie; — şi un nou ministru al Ardealului

Bucureşti 15.— In urma stăruinţei în demisie a d-lui C. Anghelescu, guvernul s'a oprit la soluţia numirei d-lui M. Manoilescu în postul de guvernator al Băncii Naţionale.

Decretul a fost semnat ieri după amiază. In acelaş timp, d. prof. Vasilescu-Carpen a fost numit ministru al industriei şi comerţului.

Această soluţie a provocat surprindere în lumea politică. Nimeni nu se aştepta ca d. Manoilescu să se retragă, brusc şi timpuriu, din viaţa publică, pentru a se izola la Banca Naţională.

Mai este curioasă şi latura juridică a chestiunii. Care va fi situaţia d-lui Manoilescu, în cazul când d. Burileanu va câştiga procesul şi la Curtea de Casaţie ?

*

D. Vasilescu-Carpen, noul ministru de industrie şi comerţ, a depus jurământul aseară la ora 7. In şedinţa de noapte a Camerei, a luat loc pe banca ministerială.

D. Manoilescu îşi ia postul la B. N. astăzi la ora 10 dim. iar la ora 12 va fi la ministerul de industrie, la instalarea d-lui Vasilescu-Carpen.

Atitudinea d-lui Burileanu

Intrebat asupra schimbărilor petrecute, d. D. Burileanu a declarat că el n'a primit nici o tranzacţie şi că n'a fost consultat la numirea d-lui Manoilescu. Işi păstrează atitudinea de până acum şi aşteaptă cuvântul justiţiei.

D. Manoilescu şi averescanii

Ieri la Cameră, d. Manoilescu a avut o lungă convorbire cu d. Octavian Goga, discutând despre numirea dela Banca Naţională.

Se afirmă că partidul poporului este solidar cu d. D. Burileanu,— această atitudine fiind fixată de d. mareşal Averescu înainte de plecarea sa în străinătate.

*

Este interesant a releva că înainte de a părăsi Capitala, d. mareşal Averescu a fost vizitat pe neaşteptate de d. M. Manoilescu, discutând împreună timp de trei ceasuri şi jum.

Faptul acesta da loc la comen-

Dl. M. Manoilescu

tarii, întrucât d-nii mareşal Averescu şi M. Manoilescu nu mai aveau de multă vreme raporturi personale.

Noul ministru al Ardealului

D. Iuliu Haţiegan, ministrul Ardealului, a declarat ieri că demisia d-sale este irevocabilă. In acelaş timp a recomandat ca succesor pe d. Valer Pop. Astfel, d. Valer Pop a fost numit ieri ministru fără portofoliu.

D. Pop a fost cuzist, inscris în Liga creştină. In această calitate a şi fost ales deputat în anul 1922. Dar în urma unui conflict cu d. A. C. Cuza, a fost exclus din organizaţia cuzistă.

*

Numirea d-lui Valer Pop a satisfăcut pe majoritarii ardeleni.

In consecinţă, ei au dat aseară un comunicat în care declară că rămân partizani credincioşi ai guvernului.

Ce declară d. Al. Vaida

despre situaţia din partidul naţional-ţărănesc

Bucureşti 15:—D. Vaida a fost primit ieri la Palat, fiind reţinut un ceas şi un sfert.

Regele i-a acordat ordinul „Ferdinand" în gradul de mare cruce.

După audienţă, d. Vaida a refuzat să facă vre-o comunicare presei.

*

In schimb, fostul prim-ministru a făcut următoarele declaraţiuni asupra situaţiei din partidul naţional-ţărănesc :

— S'a vorbit despre o desfacere a fuziunei. Noi sântem pentru solidaritatea completă; dovadă că la Cluj am admis întocmai, moţiunea votată la centru.

Mi s'au atribuit veleităţi de şefie. Dau o dezminţire categorică. Locul de şef al partidului trebue păstrat liber pentru d. Maniu care va trebui să revie în fruntea noastră.

Sânt oarecare disensiuni în unele organizaţii judeţene. Dar asta nu contează. Acuzaţia că noi am fi regionalişti şi am duşmâni vechiul regat, n'are nici un temei. Noi ardelenii am fost jigniţi politiceşte, în special de liberali.

Şi e firesc a reacţiona. Dar noi formăm un puternic partid pe ţara întreagă şi n'are nici un sens să ni se spue că duşmânim regatul vechi.

*

Aseară, cu trenul de 10,40, d. Vaida s'a înapoiat la Cluj.

PARLAMENTARII nu ştiu ce votează!

O discuţie nostimă la Senat

Bucureşti 15 — In şedinţa de aseară a Senatului s'au votat următoarele proecte (admise şi de Cameră):

pentru modificarea legei de organizare a Curţii de Casaţie ;

pentru modificarea legei sanitare (revizuirea numirelor);

pentru modificarea legii construcţiilor;

pentru modificarea tarifului vamal la import;

pentru reorganizarea „Monitorului Oficial".

pentru suprimarea calităţii de port-franc a portului Sulina;

pentru modificarea regimului exportului de ouă;

pentru modificarea regimului registrului de comerţ.

*

Spre sfârşitul şedinţei, d. senator Ştefan Ioan a cerut să pue la vot proectul de modificare a legii drumurilor.

Unii colegi i-au răspuns că acest proect s'a votat în şedinţa de dimineaţă.

D. Ştefan Ioan ripostează că a fost prezent în şedinţa de dimineaţă şi n'a observat să se fi votat proectul.

Alţi senatori afirmă că s'a votat, cu siguranţă; unii însă spun că nu s'a votat.

Chestia n'a putut fi lămurită, şi a rămas să se vadă ulterior în Monitorul Oficial, dacă proectul drumurilor s'a votat s'au nu !

O catedrală istorică

distrusă de foc

Sofia 15.— Catedrala catolică Sf. Ludovic din Filipopole, a fost distrusă de foc.

Catedrala e un celebru monument istoric, cu odoare bogate, şi acolo fusese inhumată prinţesa Maria-Luiza. Totul a fost nimicit de incendiu.

x **Durerea de bătături** te enervează şi te face uricios. Remediul il găsiţi în preparatul „ANTICALUS" soluţie şi pomadă. Depozit Farmacia Dr. Rătianu str. Cuza Vodă 48. Marca depusă.

Primejdie de dictatură naţionalistă în Germania?

Se observă însă un început de ameliorare financiară

Londra 15. — Oficiosul laburist „Daily Herald" scrie că trebuesc procurate imediat ajutoare Germaniei.

In caz contrar, guvernul va cădea şi chiar preşedintele Hindenburg va trebui să se retragă. Iar în acest caz, e primejdie că se va proclama dictatura naţional-socialiştilor (hitlerişti).

*

Berlin 15. — Consiliul de miniştri a hotărât ca poşta să nu mai primească mandate şi cekuri pentru străinătate.

S'a constatat că nu-i necesar un morator intern. Guvernul va căuta să împiedece ieşirea capitalurilor din ţară.

S'a ventilat ideia unei mici sporiri a circulaţiei fiduciare.

Condiţiile Franţei

Londra 15. — Ziarele află din Paris că primul-ministru Laval ar fi prezentat ambasadorului german următoarele condiţiuni, pentru acordarea unui sprijin financiar:

1) Germania să suspende construirea noilor cuirasate.

2) Uniunea vamală cu Austria să fie considerată de ordin politic şi deci să fie supusă la hotărârea unui organism internaţional.

Germania să dea asigurări pentru respectarea graniţelor orientale, în special graniţele Poloniei.

In Austria

Viena 15.—Consiliul Băncii Naţionale a Austriei a discutat ieri situaţia, în legătură cu întâmplările din Germania şi Ungaria. S'a constatat că în Austria criza financiară este mult mai uşoară.

Banca „Mercur" şi-a închis ieri, provizor, ghişeele.

In Ungaria

Budapesta 15 — In urma măsurelor guvernului, agitaţia s'a calmat. Situaţia e privită cu linişte. Bursa a fost închisă pe 3 zile.

Curs fix al mărcii în Bulgaria

Sofia 15 — Banca Naţională a Bulgariei a fixat curs fix pentru marca germană, şi anume : 3207 leva egal cu 100 mărci.

Orce speculaţiuni asupra valutei germane, sunt complect interzise.

Ştiri poliţieneşti

Furt la o prăvălie

în str. Ştefan cel Mare

O nouă spargere s'a comis astă noapte în plin centrul oraşului.

Hoţi necunoscuţi s'au introdus în magazinul de coloniale al d-lui B. Strauch din str. Ştefan cel Mare 68, şi au săvârşit peste tot. Apoi au spart saltarul dela tejghea, de unde au furat 2000 lei.

D. comisar Costea a început cercetări.

Alte furturi

— In cursul nopţii, hoţi necunoscuţi au pătruns în atelierul d-lui Sol. Dascalu din str. Sf. Constantin 8, căruia i-au furat uneltele de muncă.

— Un furt de haine s'a comis astă noapte la locuinţa d-lui Borş din str. Trei Ierarchi No. 2.

— D. Toma Nestorică, depozitar de ziare, a reclamat că băiatul ce-l avea în serviciu la chioşcul din faţa depozitului, a fugit astă-noapte, furându-i o sumă de bani şi o uniformă militară a soldatului Bozocea Ioan.

Arestări

Au fost duşi la poliţie: Vasile Popovici din Chişinău str. Tăbăcari No. 105, găsit dormind în apartamentul din subsolul Halei, al d-lui Petru Filipescu; Ion Gh. Marin din Sibiu, care a furat un colet dela d. Ţară Lungă şeful trenului Chişinău-Iaşi; prostituatele Aglaia Saghin şi Lucia Bratu pentrucă profesau în cursul zilei; şi Ucretnic Simon din Bulevardul Brăteanu No. 42, care a furat 4000 lei dela d. Ion Jianu din cartierul catolic No. 36.

Rep.

O crimă odioasă

a unui pensionar din Paşcani

Paşcani 15 — O crimă odioasă s'a petrecut în oraşul nostru în următoarele împrejurări :

Pensionarul ceferist Iordache Danis, domiciliat în str. Cuza-Vodă, a dat la reparat o căruţă la fierarul Iosif Poleanschi din str. Brăteanu.

Tocmeala fusese făcută pentru suma de 300 lei însă Daniş n'a achitat decât 260 lei. Fierarul n'a voit să-i elibereze căruţa, până ce nu i se achită şi restul de 40 lei.

De aici s'a pornit ceartă şi pensionarul Danis a maltratat grav pe fierar lovindul de mai multe ori în testicule. Transportat la spitalul israelit din Iaşi, fierarul Poleanschi a încetat din viaţă în chinuri cumplite. Criminalul a fost arestat pe parchetul de Baia.

*

Arestare.— Poliţia a arestat pe funcţionarul comercial Herman Straisfeld care a sustras o cantitate de mărfuri din magazinul de manufactură Heinik & Rispler din Paşcani, unde funcţionarul era în serviciu.

Hand

x *Frumuseţea* e una din cele mai puternice arme ale femeei. Crema de zi *Khasya* vă face şi vă menţine frumoase! Depozit: Farmacia Polak, str. Ştefan cel Mare.

NENOROCIRE DE AVIAŢIE IN RUSIA

Moscova 15 — La 50 km. depărtare de Moscova, s'a prăbuşit un mare avion de bombardament.

Au murit 8 persoane : 2 piloţi, 2 mecanici, 3 generali şi încă un ofiţer superior.

INFORMAŢIUNI

x *Chestiunea comisiunii interimare a Iaşului continuă să preocupe ministerul de interne. Nu s'a putut stabili încă nici o înţelegere între pretendenţi.*

Persoane iniţiate afirmă că d. C. Argetoianu s'a oprit la următoarea formulă: sau menţine pe d. primar P. Bogdan împreună cu întreg consiliul, până la toamnă sau formează o comisiune interimară în frunte cu d. prefect Ion Axinte şi cu persoane din toate listele propuse până acum.

x La Chişinău a încetat din viaţă, V. I. Cijevsky, fost director al ziarului „Cuvântul Basarabiei" şi fost prim-ajutor de primar.

x **Preţul muncii ţărăneşti.**— Un ţăran dela 28 Km. de Iaşi a adus la haţă 1000 (una mie) castraveţi, pentru care a incasat — după 5 ceasuri de aşteptare — 80 (opt zeci) de lei.

A plătit 20 de lei taxa către comună, 10 lei taxa la camera de comerţ, şi a rămas cu 50 de lei drept răsplată a cultivărei, a căruşiei şi a unei zile pierdute la Iaşi.

Unde vom ajunge ?

Şi ce scop are taxa camerei de comerţ ?

x La comisia de bacalaureat din Bălţi, prezidată de d. prof. Ion Botez, au căzut numai 11 elevi din 94. La plecare, populaţia din Bălţi a făcut o manifestaţie de simpatie profesorului ieşan.

In schimb, d. Duţulescu faimosul examinator dela comisia No. 70 Iaşi, când a părăsit oraşul nostru, s'a suit în tren la Nicolina, ca să evite căldurosele manifestaţii de .. antipatie, ale elevilor.

x **Crema de lăcrămioare"** face uşor un ten curat, limpede, fraged, catifelat şi parfumat cu mirosul delicat al lăcrămioarelor de pădure.

x In legătură cu falimentul băncii Dacia, Tribunalul Iaşi s. III examinează astăzi opoziţia parchetului, care cere arestarea a doi foşti conducători ai băncii.

x Consiliul de higienă al oraşului se întruneşte azi după amează la ora 6, în localul primăriei.

x *Expoziţia şcoalelor profesionale din Iaşi* (băeţi şi fete) se va deschide Duminecă 19 Iulie, la şc. superioară de Arte şi Meserii din localitate (capătul Sărăriei).

In aceiaş zi şcoala îşi serbătoreşte 90 ani de existenţă ; şi totodată va avea loc acolo congresul corpului didactic din învăţământul profesional.

x *Laboratorul de Analize* Dr. Beceanu, Piaţa Halei Iaşi, execută în cele mai perfecte condiţiuni, **analize complecte** de urină. La **cerere** se pun la dispoziţie vase speciale pentru colectat urina.

ORA 3

Un important interview

al Regelui Carol

Dezminţirea intenţiei de dictatură.— Viaţa particulară a Suveranului

„Bucureşti 15. — M. S. Regele Carol II a acordat un important interview corespondentului ziarului italian „Stampo".

Intrebat despre impresiile după un an de domnie, regele a răspuns că întrebarea n'ar fi indiscretă; însă răspunsul e greu.

Suferim cu toţii de criză mondială, iar problemele economice domineză situaţia politică.

Mai departe regele a spus: Mi se atribue intenţii de dictatură. Este absurd. Eu am hotărât să guvernez cu totul constituţional.

Zvonurile de dictatură tac parte din campania ce se duce în contra mea, după cum oneori se produc amestecuri în viaţa mea particulară şi familiară, viaţă care nu poate privi pe alţii, chiar când e vorba de un Rege.

Am hotărât într'adevăr a prezida unele consilii de miniştrii. Insă e un vechiu obiceiu al ţării.

Bătrânul Rege Carol prezida în fiecare săptămână câte un consiliu. Eu în total abea am participat la un consiliu.

*

Intrebat despre dumpingul sovietic, Suveranul a răspuns că politica economică a sovietelor este resimţită la noi numai în industria de petrol, de cherestea şi de către producătorii de cereale.

In fine, la o ultimă intrebare Regele a răspuns că intrevederea de la Orşova cu regele Alexandru al Jugoslaviei, a avut un caracter pur prietenesc fără nici o semnificaţie politică.

Prezenţa primilor miniştrii a fosi o simplă întâmplare.

Noi măsuri excepţionale în Germania

O proclamaţie către popor

Berlin 15 — Guvernul tratează cu bursele eventualitatea publicării unui decret pentru suspendarea operaţiunelor pe termen, după ce se va deschide bursa de efecte.

La Reichsbank se discută eventualitatea unui decret special pentru reglementarea comerţului de devize. E vorba ca d. Schaht să fie numit guvernator al băncii Reichului în locul d-lui dr. Luther.

La bursele din Berna, Zürich, Basel şi Geneva s'a suspendat cotarea acţiunelor şi a titlurilor de împrumut germane.

Se afirmă că ministrul englez de externe d. Henderson inceasă la Paris un rol de intermediar între Franţa şi Germania.

*

Guvernul german va da astăzi o proclamaţie către popor, îndemnându-l să-şi păstreze calmul şi încrederea.

Dealtfel spiritele sunt liniştite.

Prtidul social-democrat a dat un manifest în care îndeamnă pe muncitori şi funcţionari să nu se alarmeze.

*

Budapesta 15.—Primul ministru Contele Bethlem şi-a întrerupt congediul şi a sosit astăzi la Budapesta.

La Banca Naţională

Bucureşti 15. — Astăzi la ora 11 a avut loc instalarea d-lui M. Manoilescu, noul guvernator al Băncii Naţionale.

Au roştit cuvântări d-nii Anghelescu, guvrenatorul demisionat ; Oscar Kiriacascu, vice guvernator şi la urmă d. Manoilescu.

Banca de Credit şi Industrie S. A.

Iaşi, str. Ştefan cel Mare No. 8

Capital deplin varsat şi rezerve Lei 11.836.690

Face orice operaţiuni de Bancă : Imprumuturi în cont curent, scont de portofoliu, avansuri pe efecte publice, comerciale şi ordonanţe de plată, acreditive, cecuri, plăţi în toate oraşele din ţară precum şi în toate staţiunile balneare sau climaterice, cecuri, remiteri de bani în străinătate, garanţii de bancă.

Primeşte depuneri spre fructtificare şi în cont curent.

Mâine seara

Mare serbare Veneţiană

la Strandul Iaşului

organizată de Soc. „Reuniunea Fem. Izraelite" cu concursul fanfarei „HAKOAH"

Tobogan, Ruletă, Concurs de dans, jocuri a la Russe, Bătaie de flori. Surprize de Strand etc. etc.

Tribunalul jud. Iaşi Secţ. 3-a
Publicaţie de Vânzare No. 5862 din 10 Iulie 1931

Tribunalul Iaşi secţ. 3, prin jurnalul No. 7907 | 931 a autorizat Corpul Portăreilor Trib. Iaşi să efectueze toate formele de vânzare prin licitaţie publică a averei mobile proprietatea falitei Societăţi, Fraţii Marcu şi David Mendel, reprezentată prin componenţii ei cu acelaş nume, cu sediul în Iaşi str. Cuza Vodă No. 11, compusă din portofoliu, evaluat de d. jude Sindic la suma de 5.000 lei mobilier casnic şi mobilier de atelier evaluate de expert la suma de 24.050 lei.

Se încunoştiinţează că vînzarea şi adjudecarea acestei averi vor avea în loc în ziua de 16 Septembrie 1931, ora 13, pentru portofoliu, în Camera Sindicatului Falimentelor Trib. Iaşi iar la ora 15 pentru cealaltă avere la faţa locurilor din Iaşi str. Zugravilor No. 43, str. Păcurari No. 1 şi Smârdan No. 7 începându-se licitaţia publică dela sumele evaluărilor sus menţionate, cu facultatea d-lui jude Sindic de a o începe şi de la o sumă mai mică sub rezerva omologărei Tribunalului.

Dosar No. 28 | 1931

Preşedinte, M. Eşianu
Portărel, V. Stănescu

PUBLICAŢIUNE

Comitetul şcolar al liceului Naţional din Iaşi aduce la cunoştinţa celor interesaţi că va ţine licitaţie publică în ziua de 1 August a.c. ora 10 a.m. în cancelaria liceului pentru darea în antrepriză a construcţiei unei aripi la căminul acestui liceu.

Devizul, caetul de sarcini şi ori ce alte informaţiuni se pot obţine la secretariat în fiecare zi de lucru între orele 8—10 a.m.

Comitetul

ANUL XXVII No. 7260

3 LEI EXEMPLARUL

VINERI 17 IULIE 1931

ABONAM...
Lei ...
" ...
" .../300

ATELIERELE TIPOGRAFI...
IAŞI.—STR. LĂPUŞNEA...

Fundaţiunea „Regele Ferdinand I"
Bucureşti
Str. Ştirbei Vodă 3
(Adm. Dom. Coroanei)

OPINIA

ZIAR POLITIC COTIDIAN

ANUNCIURI
se primesc la toate
AGENŢIILE DE PUBLICITATE
şi la
ADMINISTRAŢIA ZIARULUI
Iaşi. — Strada Lăpuşneanu 37

Telefoane : Redacţia 391
Administraţia 394
Serviciul de noapte 387

NOUL GUVERNATOR

al Băncii Naţionale

Dacă Iaşul nu este, şi nici nu a fost nici odată oraşul finanţelor sau al industriei, sau centru comercial important al ţărei,—vechea capitală a Moldovei a rămas însă pepiniera care a dat elemente de o valoare excepţională,— pentru conducerea acestei ţări. Iaşul rămâne, după cum a şi fost, din punct de vedere moral şi intelectual, oraşul poate cel mai strălucit al ţării.

Şi iată că încă un element excepţional format în mijlocul nostru, ajunge la una din situaţiunile cele mai strălucite ce se pot avea în ţara noastră.

Căci dacă institutorul Manoilescu a început a învăţa carte pe cei mici, de tot, la Tecuci, Mihail Manoilescu—fiul institutorului—şi-a petrecut toată copilăria aici la Iaşi. Şi ce drum parcurs din deal de la Tatarăşi, unde îşi tăvălea, în colbul din ograda ceia mare, pantalonaşii, şi până la scaunul de guvernator al Băncei Naţionale! Şi dacă au mai parcurs şi alţii un asemenea drum,—nici unul nu cunosc care să-l fi parcurs într'un timp atât de scurt, căci Mihail Manoilescu abea a trecut de 40 de ani.

Elev de frunte, fruntaş printre fruntaşi, al liceului naţional, Mihai Manoilescu a arătat încă depe băncile şcoalei acea strălucită inteligenţă, care l-a dus repede atât de sus; acea perseverenţă în muncă; acea ambiţie neînfrânată (care, ori ce s'ar zice, nu constituie un defect pentru elementele excepţionale) cu care avea să pătrundă mai târziu peste tot.

Terminând liceul la Iaşi, Mihai Manoilescu a continuat studiile în şcoala de Poduri şi Şosele, unde a fost nu numai şef de promoţie, dar a fost, ca şi în liceu, acelaş element excepţional, de care îşi aduc aminte toţi acei ce-au trecut prin şcoală şi înaintea şi în urma lui.

Eşit din şcoală, l-a atras mai mult politica de cât specialitatea pe care o făcuse; căci elementele excepţionale sunt tot-deauna, atât prin calităţile cât şi prin defectele lor, atrase de viaţa publică.

Şi aci Mihail Manoilescu s'a ilustrat repede, ajungând ministru la vrâsta la care ajung numai excepţiile strălucite; la vrâsta la care au ajuns miniştri Take Ionescu sau Marghiloman.

Mihail Manoilescu nu a fost un ministru de resort numai; duşmăniile şi adversităţile ce şi-a atras sunt o dovadă de aceasta, căci numai mediocrii atrag în jurul lor unanimitatea laudelor.

Iată-l astăzi în fruntea celei mai importante instituţiuni din ţară, în fruntea instituţiei care constituie cheia de boltă a întregei noastre vieţi economice şi financiare, în momentul în care de bunul mers al acesteia depinde întreaga noastră existenţă.

Aşteptăm să-l vedem la lucru; să vedem ce va putea aci în momente atât de grele.

Curajul de care a dat întotdeauna dovadă, şi entuziasmul lui juvenil suntem siguri că vor triumfa şi aici; şi Mihail Manoilescu, după cum a fost un ministru despre care s'a vorbit, va fi, suntem siguri, şi un guvernator care nu va trece fără a lăsa urme.

Acel care a fundat acest ziar, şi căruia nimeni nu i-a putut contesta cunoaşterea oamenilor, avea o dragoste deosebită pentru acest strălucit nepot al lui. Dacă iubea, aproape ca pe copiii lui, pe copiii Nataliei Manoilescu, apoi favoritul

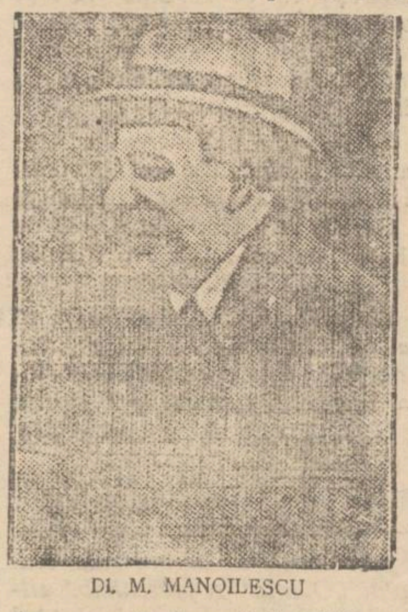

Dl. M. MANOILESCU

lui era acest element de elită, pe care îl consideră, deşi cu alte calităţi şi defecte, urmaşul lui politic. Căci dacă dintr'o familie ca aceia pe care Alexandru Badareu o duse la atâta strălucire, e inevitabil să se nască elemente care să treacă peste mijlocie, la fiecare generaţie trebuie să se nască şi un element excepţional.

Mihail Manoilescu guvernator al Băncei Naţionale, este ceia ce numeşte englezul: „the right man, in the right place".

TEODOR BADAREU

Serviciul Sanitar al municipiului Iaşi

Alăptarea pruncilor

1) *Laptele mamei este cel mai bun aliment pentru copilul sugar.*

2) Din 4 copii mici care mor de diferite boale, trei sunt din cei hrăniţi cu biberonul şi numai unul din cei alăptaţi la sân!

3) Numai când mama n'are lapte suficient este permis a se da copilului şi biberonul.

4) Viaţa liniştită; alimentaţia sănătoasă, băutură fără alcool şi repaosul, măresc puterea de alăptare la sân.

5) Consultaţi un medic pentru orice tulburare digestivă căpătată de copilul alăptat. *Dispensariile de sugari din Municipiu, dau zilnic consultaţii gratuite celor lipsiţi de mijloace.*

Urme străvechi

ale băştinaşilor americani

Un fermier din Guatemala (America centrală) a cumpărat un teren la trei km. de Santiago-de-Los-Cabaleros. Incepând săpăturî pentru ca să-şi clădească o casă, a descoperit obiecte de care se serveau vechii băştinaşi ai Americei.

Continuând săpăturile, a dat la iveală ruinele unei cetăţi şi numeroase ustensile curioase.

Ştirea a provocat senzaţie. Câţiva archeologi au sosit la faţa locului, unde studiază ruinele străvechi.

VASILE BOLDESCU

IN TEATRUL DE VARĂ

...Ţilică Boldescu, joacă în revista „Două inimi într'un pat", rolul clownului Francisco Fratellini...

...Afişe mari, roşii, sumedenie de afişe, au apărut pe zidurile târgului...conţinutul lor, obsesie pentru trecător, revine la fiecare pas, ca un refren dintr'o romanţă la modă, şi-ţi cad în cap, vorbele, una după alta, în ritmul răpăelii de tob. La al treilea afiş, ajungi să-i ştii textul, pe derost, şi să te simţi tare a-l spune cu ochii închişi, la orce oră din zi şi noapte...

Tot omul, dela funcţionarul bătrân cu ochelari şi guler nalt, până la junele sclivist, cu părul sticlind de „brillantină" ca o cizmă de recrut la inspecţie, se opreşte în faţa afişului, îl memorizează, cuminte, apoi pleacă, ca şi cum şi-ar fi îndeplinit o sacră datorie...

.. Şi afişele, nu anunţă nici că a căzut guvernul Iorga, nici că s'a descoperit maşina perpetuă, nici că s'a ordonat de serviciul sanitar stârpirea amorezaţilor, a tragedienilor şi a soacrelor, ca fiind persoane periculoase aproapelui lor şi dăunătoare sănătăţii publice...

Afişul anunţă, pur şi simplu, că Ţilică Boldescu joacă în revista „Două inimi într'un pat" rolul clownului Francisco Fratellini.

A provocat senzaţie această veste mai dihai decât dacă s'ar fi anunţat că Fratellini vine, chiar el, să joace, viu şi natural pe scena teatrului nostru de reviste. La drept vorbind chiar, ar fi fost mai uşor de adus Fratellini de la Bucureşti decât Boldescu de la „Pavilion"... Ţilică Boldescu, autenticul Iancu Brezeanu al Iaşului, nu lasă un şpriţ cu una cu două, fie ales chiar cele două .. „Două inimi într'un pat"...Au trebuit, probabil, multe tactici savante pentru ca Ţilică să se hotărească la un asemenea pas, pe

D. V. Boldescu

vreme de vară, când ap'auzele călduroase n'au nici pe departe valoarea şpriţurilor reci...

In sfârşit, însă, s'a făcut! c'onu Ţilică a început repetiţiile săptamâna trecută, şi azi dimineaţă, am reuşit şi eu să-l văd ..

..Am asistat de mai multe ori la spectacolele celor 3 Fratellini... (cu unul din ei mi-se pare c'am şi petrecut într'o seară, când amândoi eram tot una de treji). Le cunosc felul de a face glume, şi nu mă sfiesc să zic fără teamă de dezicere, că poza-caricatură a lui Ţilică e egală în valoare cu originalitatea lui Fratellini cel autententic.

Aştept premiera de mâine seară, ca să dovedesc cele scrise mai sus.

Red.

x Inainte de a pleca la băi, abonaţi-vă la ziarul „Opinia". — Abonamentul lunar costă lei 100.

CRIZA DIN GERMANIA

Uşile închise la intrarea principală a marelui institut de credit „Darmstädter und Naţional-Bank". Această gravă defecţiune a fost semnalul zguduirei financiare care primejdueşte astăzi Germania.

DIN TOATĂ LUMEA

O modă nouă... pentru stârpirea şoarecilor — Oraşul New-Orleans (Statele-Unite) aşezat la gura fluviului Mississipi, are o climă foarte umedă, în deosebi prielnică pentru dezvoltarea şoarecilor. Inundaţile din primăvara aceasta, au sporit umezeala; iar prăsila de şoareci a crescut şi ea considerabil. Rozătoarele furnică peste tot.

Pe drept cuvânt New-Orleans a fost numit oraşul şoarecilor.

Spre a salva populaţia de această pacoste, primarul a convocat croitorii din oraş şi i-a determinat să lanseze o modă a rochiilor căptuşite cu blăni de şoarece. Moda a prins, iar populaţia a început să vâneze soareci care constituiau acuma o sursă de câştig.

*

Scenă biblică — Am re'atat într'un număr anterior, experienţele interesante pe cari le face la Viena hipnotizatorul de animale dr. Hanusen.

Iată o nouă experienţă originală:

Dr. Hanusen s'a dus la grădina zoologică, unde a hipnotizat pe rând animalele cele mai variate. Apoi prin puterea hipnotică, a strâns la un loc animalele şi s'a fotografiat cu ele. Era o adevărată realizare a profeţiei biblicului Isaia.

Stăteau în grup lei, tigri şi lupi, alături de oi, vaci şi capre; vulturul trăia în pace cu găina şi omul se afla printre bestii.

Ca profeţia să fie complectă, mai lipsea doar ca armele de război să fi fost schimbate în unelte de muncă..

*

Stejarul bi-centenar — La Baskind-Bridge lângă New-Jersey, există un stejar colosal, în cimitirul presbiteran. Circumferinţa tulpinei are 5 metri, iar ramurile formează o coroană de 40 metri diametru.

Stejarul acesta a fost sădit în anul 1731 odată cu inaugurarea bisericei din cimitir. In anul 1881 când se serbătorea 100 de ani dela fiinţarea bisericei, un incendiu a distrus lăcaşul sfânt.

Stejarul însă, care avea atârnată pe tulpină o icoană a Mântuitorului, a rămas neatins. De atunci copacul e socotit ca ceva sfânt. Anul acesta se va serbători cel de al doilea centenar al stejarului.

*

Efectul unei operaţii — Un caz foarte curios s'a întâmplat la spitalul din Geneva (Elveţia).

Din greşală, un soldat a fost împuşcat în creer de un camarad al său. In stare gravă el a fost transportat la spital. Un chirurg priceput a extras glonţul şi pacientul a fost salvat. După operaţie însă, soldatul a constatat cu uimire că nu mai poate distinge culorile. Totul îi apare în verde. Cazul provoacă interes în cercurile medicale.

Actualităţi politice

Sfârşit comic

Ne referim la sfârşitul sesiunii extraordinare a parlamentului.

Ştiţi cazul de la Senat când onorabilii reprezintanţi ai naţiunii, împărţiţi în două tabere, se certau pe tema: au votat sau n'au votat proectul de modificare a legii drumurilor?

Faptul că parlamentarii nu ştiu ce votează, era până acum un subiect de glumă în gazetele politice; o exagerare în intenţiune critică.

Iată însă că gluma devine tragică, iar exagerarea, o realitate precisă....

Nu mai ştiu oamenii ce „discută" şi ce „votează". Ii inundă mania legi-reformatorie a guvernului şi se zăpăcesc în maldărîle de proecte care trec prin fabrica parlamentului cu viteza de 50 până la 100 bucăţi pe zi!

Este acesta parlamentarism? Şi merită a risipi atâţia bani pentru o formă goală, în plin regim de operetă politică?

Am mai observat că d. Iorga s'a declarat partizan al parlamentarismului, dar lucrează în aşa chip încât să discrediteze sistemul şi să-l facă a se prăbuşi dela sine.

Dealtfel. în aceasta, d. Iorga urmează întocmai calea guvernelor precedente...

Convenţia cu Germania

Se anunţase că Germania ar avea de gând să denunţe convenţia comercială încheiată cu noi.

Din cercuri oficiale se precizează că, în formă, o denunţare este imposibilă de oarece convenţia nici macar nu-i ratificată. Iar cât priveşte ratificarea, ea se poate face şi la toamnă de oarece însăşi convenţia prevede că nu poate intra în vigoare înainte de luna Octombre.

Adica, în orce caz am pierdut piaţa germană pentru vara aceasta.

X.

Bijutierul Ataţchi

menţinut arestat

Bucureşti 16.— Impotriva confirmării mandatului de arestare, bijutierul N. Ataţchi a făcut apel la Camera de punere sub acuzare.

Ieri, Camera a respins apelul aşa că Ataţchi rămâne sub stare de arest.

Iarăşi chestia premiilor şcolare

— Un răspuns —

Răspunsul D-nei Dall mi-a **adus** aminte de un fapt petrecut mai demult, dar care încă **stărueşte** în **amintirea noastră**. Când ţărăniştii erau în opoziţie, temuţi şi bârfiţi pentru puterea pe care o impunea partidul lor; când erau acuzaţi pe nedrept că întreţin relaţii şi sunt plătiţi de sovietişti, savantul şi blândul profesor D-l Paul Bujor, a lăsat în parlament să-i scape o **figură**: „*lumina vine dela răsărit*". Atât a fost deajuns pentruca duşmanii să se repeadă să strige în cele patru colţuri ale lumii că au dovada deplină a vinovăţiei ţărăniştilor care vor lumina dela răsărit a bolşevicilor. Au înţeles bine figura, dar inadins au dat vorbelor o întorsătură falşă, ca să-şi poată intensifica atacurile.

*

Departe de a mă compara cu savantul profesor eşan, observ că inadins D-na Dall s'a legat de câteva cuvinte pentru a-mi administra un sever sechizitoriu. Dealtfel e uşor de înţăles că, atunci când în public eu fac mărturisirea că sunt nedreaptă, se înţelege dela sine că atât de mult drămăluesc valorile ce-mi sunt încredinţate, că tot mulţumită rămân de această stare de imperfectibilitate în care mă găsesc, când *obişnuit ne batem cu pumnul în piept strigând în gura mare că nimeni nu ne poate întrece în aprecieri.*

Da, Doamnă, mi-ai făcut o lecţie de datoriile învăţătoruului, pe care pare că le ştii f. bine, (nu mi-i fi poate colegă sau coleg?*) ale acestui erou legendar din cărţile de pedagogie şi atât de neluat în samă în complicata maşinărie a statului, că nu i se plăteşte salarul pe luni în urmă. Vezi, iar ai motiv să mă ataci că fac anarhie şi complotez la siguranţa statului, şi ai motiv să ridici tot corpul didactic primar în capul meu, c'am îndrăznit să-ţi spun că nu ne prea bagă nimeni în samă când noi suntem cei mai perfecţi împărţitori de dreptate, şi cei mai în măsură de a recruta valorile şi cei mai în măsură de a creia personalităţile, după principiul şcolii active, şi cei mai... şi cei mai.., din toate punctele de vedere.

Ştiu şi eu datoriile acestea foarte bine, în teorie; ştiu şi eu *ce-ar trebui să fie*, dar nu pricep cum vremile mi-au dezminţit teoriile învăţate şi cum niciodată nu e cum ar trebui să fie. Şi vrei ca eu să fac excepţie? Nu, eu sunt clădită tot din acelaş aluat ca şi cealaltă lume şi nu mă pot ridica la perfecţiunea la care a ajuns până acum numai D-zeu.

Şi ca să las modestia la o parte, află stimată D-nă Dall că, în douzeci de ani de dăscălie, n'am avut nici un scandal, dar nici un scandal cu părinţii nemulţumiţi de dreptatea mea; am avut însă pretenţii de premiu, indicându-mi-se şi ce anume premiu se doreşte şi pentru ce motive; şi cu acest prilej mai află ca nu mi-am vândut dreptul de moştenire pentru un blid de linte.

Am fost apoi martoră la un proces penibil de intenţii, pe care un părinte îl făcea unei colege absente, bolnave, sbătându-se între viaţă şi moarte şi cu care prilej am văzut ce clocoteşte în sufletul unui părinte ambiţios; încit n'am putut să nu strig împotriva acestor premii, care aţâţă spiritele unele în potriva altora.

Şi când la împărţirea darurilor am văzut atâţia ochi fixându-mă am văzut atâţa ochi de copii buni plângând, mi-am zis că sunt şi mai nedreaptă: toţi au muncit toţi ar trebui bucuraţi, cu ceva şi noi nu putem înveseli decât 4—5 favorizaţi de natură şi de noroc! E mai corect să nu dăm nimănui nimic, pentruca elevii să ştie că promovarea clasei e răsplata directă a muncilor.

Şi cu asta am terminat. Altceva nu voi mai avea de răspuns.

Margareta Zosin
învăţătoare

Cronica medicală

de Dr. Iosif Şmilovici-Iaşi

ELECTRO-CHIRURGIA

Progrese importante în tratarea cancerului

Nu de mult a avut loc în Amfiteatrul Institutului de Anatomie o şedinţă extrem de interesantă, despre care, mi se pare, că au relatat la timp ziarele.

Un reprezentant al casei *Bünger* din Bucureşti a prezentat numeroasei azistenţe compusă din Profesorii Facultăţii de Medicină, medici, studenţi etc. o serie de aparate, care denotă un mare progres în ramura chirurgiei. Cu atât mai mult, cu cât graţie acestui instrumentar — *bazat pe acţiunea distrugătoare a curentului electric asupra ţesuturilor animale (şi vegetale)* au devenit accesibile abilităţii chirurgilor o serie numeroasă de tumori, care din cauza aşezării lor anatomice, erau socotite înainte, dacă nu cu totul inoperabile, dar condiţiunile în care se făcea intervenţia erau extrem de dificile.

Intr'adevăr. Pe când înainte, chiar dacă chirurgul se hotără să execute operaţia (de alt-fel cu şanse de reuşită destul de îndoelnice) el se lovea la fie-care pas, fie de hemoragii greu de oprit, fie de vecinătatea unor organe importante a căror lezare compromitea toată munca depusă. Pe când cu noile instrumente mai toate aceste obstacole au fost „*d'un coup*" înlăturate.

Cuţitul electric are darul de a închega instantaneu buzele tăeturei făcute şi plaga nu se infiltrează cu sânge, rămânând continuu complect vizibilă ochiului operatorului şi economisind ast-fel mult din munca azistentului.

Cu chipul acesta se pot executa cu uşurinţă intervenţiuni înăuntrul oribitei, în fundul adânc al urechei, în cutia craniană (pe crier) în torace, abdomen, beşica urinară etc.

Pentru o mai bună edificare a auditoriului, s'au făcut demonstraţiuni pe cadavru şi în plus a rulat în faţa ochilor noştri plini de admiraţie o serie de filme care au redat, detailat câte-va operaţiuni, executate de chirurgul berlinez Prof. *Heimaan* şi complectate cu fotografii de ale pacienţilor, înainte şi după operaţie. Unele fotografii ne arătau bolnavi vindecaţi — doi trei ani după ce au fost operaţi de o tumoare socotită ca inoperabilă pe calea sângerândă.

(Continuarea în pag. II-a)

REPREZENTANT GENERAL ȘI DEPOZITAR

I. E. COCKHILL & Co.

STRADA BARAȚIEI 35, Etaj I

BUCUREȘTI I

Reprezentant pentru Moldova : H. RABINOVICI Iași, str. Ornescu 8

Feriți-vă de imitațiuni. Cereți numai bidoane originale

«DRAGOSTE DE ȚIGAN»

Un băiat se împușcă în seara nunții, pentrucă mireasa nu era pe placul lui

O dramă s'a petrecut într'o șatră de țigani nomazi, ce s'a instalat de curând pe un șes din comuna Poeni-Iași.

Iată cum au decurs faptele:

Bulibașul șatrei hotărâse ca băiatul Neacșu Amarandei să se însoare cu fata Irina, fiica bulibașei.

Băiatul însă se împotrivea la hotărârea ce s'a luat. Dar la țigani, nu se ține cont de împotrivirea nimănui, ci de ordinile șefului.

Deaceia nunta a fost fixată pentru ieri seara.

S'au făcut pregătiri și spre seară era mare fierbere în lagărul țiganilor de lângă Poeni.

Pela orele 9, când toate erau pregătite, mirele și mireasa au fost aduși într'un cort special construit pentru solemnitatea căsătoriei.

In timpul când unul din țigani oficia ceremonia, Neacșu a scos un revolver și și-a descărcat două gloanțe în inimă.

Moartea i-a fost fulgerătoare.

Făcându-se imediat anchetă de către jandarmi, s'au stabilit cele relatate mai sus.

Nefericitul băiat și-a pus capăt vieții pentru a nu se căsători cu o fată care nu era pe placul său.

Rep.

Preziceri sinistre

ale unui maniac

Pe zidurile New-York-ului au fost placardate o serie de manifeste semnate de profesorul Reidt.

Prin acest document, profesorul anunță populația, că New-York-ul este considerat de Dumnezeu Sadoma secolului al douăzecilea și deaceia a hotărât să-l distrugă!

La 15 August a. c. — spune maniacul — va cădea asupra metropolei americane, o ploae de foc și smoală, spre a se șterge pacatele lumei.

Manifestul profesorului Reidt se termină cu sfatul ca locuitorii să părăsească New-Yorkul.

Autorul sinistrei profeții a fost arestat, pentru a se determina dacă-i nebun, sau e numai farsor.

Pentru asigurarea sănătății Iașului

s'au făcut discuțiuni în Consiliul de higienă al orașului

Ședința consiliului de higienă al municipiului s'a ținut aseară cu 12 membri. A prezidat d. primar P. Bogdan.

Primejdia tuberculozei

Primul a luat cuvântul dl. *dr. Buläu* medic șef al orașului. D-sa arată că bolile contagioase sunt în scădere. Este însă o primejdie cu întinderea tuberculozei. Bolnavii n'au cum să fie îngrijiți deoarece sanatoriul din Bârnova ca și spitalul de izolare, nu mai au locuri.

Trebuiesc intensificate măsurile de higienă; iar în ce privește celelalte epidemii trebuesc luate măsuri imediate pentru ca apa să curgă încontinuu.

Starea alimentelor în hală

In altă ordine de idei, d. dr. Buiău, arată primejdia ce o reprezintă felul cum sunt păstrăte alimentele în Hală. Primăria este datoare să se ocupe ceva mai de aproape de situația sanitară a orașului.

D. prof. *dr. Bălteanu* cere introducerea apometrilor, înființarea unei case de apă și introducerea frigoriferilor în hală.

Declarațiile d-lui primar P. Bogdan

D. primar *P. Bogdan* arată că ceiace a făcut D-sa de când conduce primăria, nu s'a făcut dela războiu încoace.

In timpul iernei apa a curs fără intrerupere. Iar vara, din cauza risipei de apă, apa nu se distribue decât în timpul zilei.

„Este ușor—a spus d. primar— să se aducă acuzații. Dați-ne mai degrabă soluții serioase; și le vom realiza".

In continuare, dl. primar arată că nu pot fi siliți măcelarii să introducă frigorifere, în criza actuală. Va lua însă măsuri pen'ru îndreptarea situației în Hală.

Amenzi exagerate

In altă ordine de idei, d. P. Bogdan arată că a fost sezisat de faptul că se aplică amenzi prea mari negustorilor de fructe din Hală. In total capitalul investit în afacerile unui fructar se urcă la cel mult o mie de lei. Cum se poate atunci ca serv. Sanitar să amendeze tot cu câte o mie de lei? cere reducerea amenzei la 200 lei, — ceia ce consiliul admite.

Diverse

Se ia în discuție aprobarea de autorizațiuni. Cu acest prilej se hotărește ca constatările la fața locului să se facă de către delegația permanentă a consiliului de higienă, împreună cu medicul de circumscripție.

Se dispune închiderea restaurantului „Pavilion" din Păcurari și alementarea fabricației de bragă.

Se iau în discuție măsurile de higienă impuse fabricei Fränkel din str. Lozonski.

Dl. primar P. Bogdan arată că se fac șicane inutile acestei fabrici care este cea mai bună dintre toate care funcționează în Iași.

Se hotărește să se facă o descindere azi dimineață.

M. Săveneanu

x *Bonurile de premii ale ziarului „Opinia" se preschimbă zilnic la* **sediul Inspectoratului general al societății „Asigurarea Românească" din strada Lăpușneanu 40.**

Cetitorii sunt rugați a veni în persoană, deoarece pentru eliberarea poliței de asigurare în valoare de 20.000, cu prima rată gratuită, sunt necesare unele date pe care trimișii nu le pot da.

Societatea Colonia Școlară

„Spiru Haret" Iași

Eri, societatea Colonia Școlară *Spiru Haret* a primit din partea ministerului sănătății, care a organizat colonia dela Agigea Jud. Constanța, următoarea telegramă:

„Copiii care urmează a fi primiți „în colonia dela Agigea în al doilea „grup, nu pot fi admiși decît în „seria treia, adică dela 17 August „până la 11 Septembrie 1931, p. Ministrul muncii, sănătății și ocrotirilor sociale dr. Cădere No. 42982.

In urma acestei telegrame, Societatea Colonia Școlară „Spiru Haret" aduce la cunoștința copiilor interesați că plecarea lor cu al doilea grup va fi la 17 August a. c.

Pentru acei copii înscriși la această societate se vor prezenta și vor aduce lucrurile cerute (fără pătură și pernă) la școala primară de băeți Nr. 5 „V. Alexandri" în ziua de 15 August a. c. după amiază.

Copiii cari se găsesc acum la Agigea trimiși cu prima serie, se vor înapoia în ziua de Marți 21 Iulie cu trenul care sosește în gara Iași la ora 7 dimineața, sau eventual cu trenul de seară de la ora 10.

Părinții copiilor sunt rugați a veni la gară spre a-i primi.

Astăzi

Mare serbare Venețiană

la Strandul Iașului

organizată de Soc. „Reuniunea Fem. Izraelite"

cu concursul fanfarei „HAKOAH"

Tobogan, Ruletă, Concurs de dans, jocuri a la Russe, Bătaie de flori. Surprize de Strand etc. etc.

PREȚURI MODESTE

Tribunalul jud. Iași sect. III-a Publicație de Vânzare No. 5926 din 13 Iulie 1931

Tribunalul Iași secția 3-a prin jurnalul din 19 Iunie 1931, a autorizat Corpul Portăreilor trib. Iași să efectueze din nou toate formele de vânzare prin licitație publică a imobilului situat în com. Bivolari, plasa Turia, jud. Iași, proprietatea falitului Iancu Zilberman, domiciliat în imobilul scos în vânzare, sus menționat, a cărui situație, conform procesului verbal din 8 Iunie 1930 încheiat de d. jude ajutor al judecătoriei Ocol Rural Țiganași jud. Iași este: una casă cu trei camere, construcție de cărămidă, acoperită cu tablă, cu un paravan, bucătărie, hambar, împreună cu locul cuprins între Herman Zilberman și Leon Leibovici, la față strada principală, iar din dos ulița, evaluat la suma de 500.000 lei. Asupra acestui imobil grevează ca sarcină suma de 230.000 lei în favoarea lui Leon Bandel.

Se încunoștiințează că vînzarea și adjudecarea acestui imobil vor avea loc în pretoriul Trib. Iași secț. 3-a în ziua de 18 Septembrie 1931, ora 13 incepându-se licitația publică de la suma de 200.000 lei, fixată de acest tribunal prin jurnalul din 26 Februarie 1931. Dosar No. 42 | 1930

Președinte, M. Eșianu

Șef Portărel, Indescifrabil

A V I Z

Aduc la cunoștința celor interesați că numai în ce privește carele mortuare pentru evrei, ele vor fi puse de azi înainte la dispoziție de către „Epitropia Israelită" a orașului, iar pentru toate celelalte servicii în legătură cu înmormântările evreești cât și pentru trăsuri de stradă, sunt la dispoziția fiecăruia ca și până acuma și incondițiunile cele mai avantajoase. Ofer trăsură cu un cal la înmormântări evreești cu 80 lei și o trăsură cu doi cai cu lei 140 pentru toată înmormântarea.

Pentru orice informațiuni în legătură cu înmormântările, rog a trece pe la biroul meu str. I. C. Brătianu 145, vis-a-vis de Sf. Spiridon. **Jean Grünberg**

VINURI

T. și D. Bădăreu

TARIF

(Litrul în sticlă înfundată)

Alb	1930	14	lei
Alb Sup.	1930	18	„
Negru vârtos	1930	16	„
Riesling	1927	32	„
Grasă de Cotnari	1927	45	„
Bordeaux	1927	50	„
Resling	1922	100	„
Cotnari	1922	130	„

NUMAI la Băcănia Pincu Kahane Str Cuza-Vodă (vis-a-vis de Librăria Socec)

Tribunalul jud. Iași Secț. 3-a Publicație de Vânzare No. 5917 din 13 Iulie 1931

Tribunalul Iași secț. 3, prin jurnalul din 15 Iunie 1931 a autorizat Corpul Portăreilor Trib. Iași să efectueze toate formele de vânzare prin licitație publică a o jumătate din imobilul situat în Iași strada Halei No. 7, proprietatea falitului Iancu Hânteșteanu domiciliat în imobilul scos în vânzare, sus menționat, care conform raportului de expertiză și a schiței de plan dela dosar, se constată că se compune din: un corp de case la parter, cu patru camere, antret, vitraj, bucătărie și două closete, ocupând o suprafață totală de 139 m.p. în curte o magazie de zid. Terenul proprietății are 2 fațade, una în strada Halei și alta în strada C. A. Roseti, ocupând o suprafață totală de 570 m.p. Sub curte se află o pivniță cu trei hrube, iar de-asupra acesteia este o altă pivniță suprapusă conform planului de situație dela dosar. Jumătatea indiviză din imobilul sus menționat, proprietatea falitului este evaluată de expert la suma de 566.280 lei.

Se încunoștiințează că vînzarea și adjudecarea acestei jumătăți indivize de imobil, vor avea loc în pretoriul tribunalului Iași secția 3-a în ziua de 21 Septembrie 1931, ora 13, începându-se licitația publică de la suma de lei 250,000, fixată de acest tribunal prin jurnalul din 15 Iunie 1931.

Dosar No. 3 | 1931

Președinte M. Eșianu

Șef Portărel Indescifrabil

DOCTOR

M. MATASARU

Specializat la Paris—fost azistent de spital la Paris

Boli Interne: INIMA, PLĂMÂNI

și tratamentul tuberculozei pulmonare cu Pneumatorax artificială

Str. Mârzescu 16 (parter)

Cons. 9—11 și 3—6

CERCETĂRILE LA PARCHET

IN FALIMENTUL BĂNCII DACIA

In camera de consiliu, a Trib. secția III-a, s'a judecat ieri după amează opoziția parchetului contra respingerii rechizitoriului de către cab. I instrucție.

Au fost din nou interogați cei doi foști subdirectori ai Băncii Dacia.

Apărarea a fost reprezentată prin d-nii av.: C. Simionescu, N. Apoteker, Albert Șchreiber și Camil Gârcineanu.

Judecarea s'a amânat în continuare pentru astăzi.

*

Tot în legătură cu falimentul băncii „Dacia", a fost citat la Parchetul local și d. Ștern, directorul general al susz'sei bănci.

Cum acesta se află la băile Călimănești. Parchetul din Iași, a comunicat telegrafic autorităților din acea stațiune, ca domnul Ștern să se reîntoarcă urgent, întrucât primul procuror a pus concluzii de arestare contra lui.

Se așteaptă pentru astăzi sosirea d-lui Ștern.

Ultimul membru al bandei Dutchevici

a fost prins la Iași

Publicul cititor își amintește desigur de cele relatate în privința loviturelor jefuitorilor automobiliști constituiți în bandă în jud. Ciuc, sub conducerea vestitului Dutchevici, originar din Iași.

După serii de descinderi și perchiziții, au fost descoperiți și arestați membrii acestei îndrăznețe bande care are la activul ei numeroase jafuri.

Mai trebuia o singură captură.

Cercetările continuară deci cu toată asiduitatea.

Azi la ora 7 dimineața, echipa volantă de agenți din brigada mobilă C. F. R. București, condusă de d. comisar Crăciunescu din direcția generală a polițiilor, cu colaborarea destoinicului șef al poliției judiciare d-nul Grigore Botez, au prins și arestat la una din periferiile orașului pe periculosul spărgător Ițic Akerman zis Boris Braunștein din Edineți jud. Hotin, ultimul tovarăș din banda lui Dutchevici.

Continuarea cercetărilor se va face de cabinetul 7 de instrucție Ilfov, care a instruit această afacere în legătură cu tâlhăria dela Otopeni.

M.

La 26 Iulie curent, tragerea clasei a doua a Marei Lote ii pe Clase a Societății „Salvarea" din Cluj

Câștigurile în valoare de patru milioane lei sunt așteptate de toți; cu ajutorul lor:

Funcționarul își asigură bătrânețile
Meseriașul își modernizează atelierul.
Negustorul își asanează comerțul.
Chiriașul își ridică căsuță proprie și
Părinții își înzestrează copiii.

și astfel loteria pe clase a Societăței Salvatorilor din Cluj, devine salvarea societăței.

Prețul unui lor întreg Lei 100; Una jumătate Lei 50

Lozurile sunt valabile pentru toate clasele fără a fi nevoe de vre'o schimbare.

Reprezentanța pentru Moldova și Basarabia

„PROVIDENȚA"

str. Ștefan cel Mare 36

Cronica medicală

ELECTRO-CHIRURGIA

(Continuarea din pagina I-a

Dacă nu ne'nșelăm, aparatele au fost comandate și de către directorii clinicelor chirurgicale locale.

Am reamintit acum aceste fapte, cu prilejul apariției recente a unei lucrări de mare valoare, datorită celebrului chirurg berlinez *Prof. Keysser* și intitulată *„die Elektro-Chirurgie"*.

Din imensul material operat și observat *timp de 5 ani*, el a scos esențialul și l'a cristalizat într'un volum de 238 de pagini împodobit cu *240* de ilustrațiuni—unele în culori—și care demonstrează în mod strălucit imensul progres realizat de chirurgia modernă—cu ajutorul instrumentarului electric amintit.

Adăogând numeroasele perfecționări și modificări atât ale ustensilelor cât și a metodelor însăși, ne putem da seama cât e de însemnată contribuția acestui învățat la marea operă dusă de oameni de știință, în *combaterea cancerului*.

Nu vom intra nici în detaliile technicei și nici în descrierea aparatelor.

Vom menționa numai că există o deosebire fundamentală între noile aparate și cele de diatermie, cu care nu au comun decât principiul întrebuințării curenților de înaltă frecvență.

Se înțelege, că construcția este azi atât de perfecționată, încât exclude cu desăvârșire ori-ce accident și permite o manipulare ideală — în ce privește asepsia, nu numai la chirurgia *mare* dar și la specialitățile învecinate în care intervențiile sunt mai mici și mult mai delicate — cum e Oculistica, Urologia, Dermatologia etc.

Iar planșele însoțitoare arată, cum am spus, cazuri vindecate revăzute după 3—4 ani și care înainte rezistaseră atât razelor cît și intervențiilor făcute.

Nu exagerăm afirmând, că datorită acestei invențiuni, toată chirurgia a căpătat o nouă disciplină, un nou aspect și mai ales, că s'a făcut un pas enorm în evoluția metodelor tratării și vindecărei

Dr. I. S.

INFORMAȚIUNI

x Săptămâna trecută s'a anunțat că a fost arestat la Suceava criminalul Eugen Drusciuc, autorul asasinatului din stradela Armeană.

Poliția din Suceava dezminte știrea.

x Direcțiunea gimnaziului *„Ștefan cel Mare"* din Iași primește oferte închise până Sâmbătă 18 Iulie, ora 12 a. m. pentru lucrări de văruit și mici reparațiuni de zidărie la local, deasemenea și pentru reparația zidului împrejmuitor al școlii.

x In baza reclamației Băncei Moldova, Cab. III Instr. a arestat ieri pe Lupu Simon pentru faptul de excrocherie. Acesta mai fusese arestat pentru falșuri și pus în libertate pe cauțiune.

x La hotel „Palace" din București, a încetat aseară din viață — în urma unei congestii cerebrale — d. Hosciug, consilier la Inalta Curte de Conturi.

x Consiliul județean de Botoșani a fost dizolvat, și s'a numit o comisie interimară compusă din d-nii Alex. Prassa, M. Alexandrescu-senior, D. Obreja, Gh. Sălceanu, David Șerpeanu, preot Anghelescu—Frumușica, Apostol Constant[illegible] O[illegible]cescu și preot V. S[illegible]

Valul de căldură la Iași

50 grade la soare — Cazuri de insolație

In ultimul timp, căldura a devenit insuportabilă în toată țara.

Pe ziua de ieri, în Iași, termometrele indicau 46 grade la soare și 35 la umbră.

In mah. Broscăriei fetița femeiei Sura Pascu, îmbolnăvindu-se de insolație a fost internată în spital.

S'au mai declarat și alte cazuri în oraș.

In județ, în comuna Holboca, termometrul a indicat ieri 48 grade la soare, iar la umbră 40 grade.

In alte comune termometrul s'a urcat până la 50 grade la soare.

Copilul Ungureanu Neculai din Comarna, care s'a îmbolnăvit ieri de insolație, a încetat astăzi din viață.

*

Din cauza secetei care bântue în tot județul, recolta de porumb se prezintă slab.

Printre săteni domnește îngrijorare.

IN ȘAGĂ

Replică d-lui: „C. Arg."-encicloped.

Regret că: *„pana la motor"*
Pe „zburător"
L-a răsturnat,
Și bietul *„Autor"*
— fără humor —
A sucombat!

*

Ești tare'n „Arta...culinară"
Dar...nu-i tot una...dragul meu,
Să fii și'n partea „literară".
Când scrii,...doar ca să
scrii mereu!..

*

M-ai provocat...și greu rezist
Ca să-ți ofer o „conferință",
Subiectul meu de preferință
Va fi: *„Revista nu-i știință,*
Nici artă! zburător-artist!

Cezar Cristea

Orfanii din război

nu-și găsesc ocupații

Orfanii de Război din Moldova grupați într'o societate, au trimis un memoriu M. S. Regelui Carol II, prin care au arătat situația lor mizeră și au cerut să li se acorde slujbe la firmele statului, întrucât mai toți sunt absolvenți ai școalei de Agricultură.

Secretarul particular al M. S. Regelui a trimis memoriul la Ministerul Agriculturei.

Ieri a sosit răspunsul că din lipsă de posturi vacante și din cauza economiilor bugetare, ministerul nu are posibilitatea să le ofere slujba în momentul de față.

Un bandit atentează la viața

preotului Gh. Popovici din Crucea-Lungani (Iași)

Tâlharul a fost prins și linșat de săteni

Astă-zi dimineață prefectura de județ a fost înștiințată despre un senzațional atac banditesc comis astă-noapte, în următoarele împrejurări:

Pe la orele 10, un individ necunoscut și bine îmbrăcat, s'a introdus prin spargerea unui geam, în casa preotului Gheorghe Popovici din satul Crucea, comuna Lungani.

Apoi s'a furișat în odaia unde dormea preotul și a tăbărât asupra lui, încercând să-l zugrume. După ce victima a rămas în nesimțire, banditul a scos dintr'un sertar o sumă de bani și un revolver, după care a fugit.

Revenindu-și în simțire, preotul a dat alarma. Mai mulți locuitori au venit în ajutor, luându-se după bandit.

La marginea satului, țăranii au reușit să-l prindă și l-au maltratat într'un chip oribil.

Apoi l-au transportat la primăria din Lungani, unde a și încetat din viață.

S'a dispus facerea unei anchete.

Rep.

O lămurire

a primarului din Ungheni

Primim:

Domnule Director

In stimatul Dvs. ziar din 10 Iulie 1931 a apărut o informațiune sub titlul „Abuz din Ungheni", cum că Primăria oprește exploatarea carierilor de nisip și pietriș din cuprinsul acestei comuni.

Pentru restabilirea adevărului, vă rugăm să bine voiți a da publicare următoarelor rânduri.

Cariere în chestie din zona Prutului cum și subsolul era exploatat de diverși antrepenori timp de mai bine de 2 ani, fără a se plăti drepturile prevăzute prin Lege către stat, comună și județ. Primăria pentru a intra în posesiunea drepturilor legale, a fost silită de a lua măsuri de constrângere contra acestori antrepenori.

In adevăr, măsura luată a făcut efectul dorit, întru cât o parte au plătit taxele cuvenite.

Acestor antreprenori cari și-au achitat datorile, li s'a acordat dreptul de a extrage mai departe din cariere, nestingheriți de nimeni. Nimeni n'a fost favorizat în această privință.

Acesta este adevărul.

Mulțumindu-vă anticipat, Vă rog să primiți distinsa mea stimă.

Primarul Tg. Ungheni
Tr. Brătianu

Spectacolele zilei

Unde mergem astăzi?..

16 Iulie

Teatrul „Piccadily" (fost Select). Piața Unirii. — *Relache* (repetiție generală pentru premiera de mâine seară: „Două inimi într'un pat").

Teatrul Pomul Verde.—*„Ubgenaite Meidlech,* piesă în 3 acte cu domnișoara *Ghizi Haiden.*

Cinema Trianon—*„Of l.. Neamurile"* cu Felix Bressard și Ralph Artur Roberts. Al doilea film *„Dinamita"* cu Conrad Nagel. Jurnal sonor *„Paramount".*

Cinema Sidoli. — *„Romanța din Rio-Grande"* cu Mary Duncan și Antonio Moreno. Al doilea film: Comedia *„Samy la Olimpiadă"* cu comicul Samy Kohen.

Cinema Elysée.— *„Pe frontul de Vest 1918"* în regia lui *G. W. Pabst.* Al doilea film: *„Contrabandiștii din New-York"* cu Bill Cody.

Cinema Gheltер. — *„Aviatorul negru"*, operă complectă în 30 de acte, cu Herbert Ravlison.

Berăria Luther (Piața Unirei) Renumitul Jaz Vermont. Bufet copios cu cele mai delicioase mâncăruri calde și reci. Supeuri speciale: Bere și vinuri din pivnițele *Luther".* Seara dancing în ritmul Jazului „Vermont".

ȘTIRI POLIȚIENEȘTI

Talharii încearcă mereu lovituri

în strada Ștefan cel Mare

In cursul nopței s'a comis un nou furt în str. Ștefan cel Mare.

Prin beciu, hoții au pătruns în cârciuma d-lui Leibovici din str. Ștefan cel Mare No. 12.

Dintr'un sertar al tejghelei, hoții au găsit circa 500 lei cu care au dispărut.

Aceasta este a patra spargere făcută pe aceiaș stradă în ultimele zile.

— Tot în cursul nopții, răufăcători au încercat să pătrundă în localul d-lui Iancu Solomon din str. Mârzescu No. 16.

Pe când răufăcătorii scoteau chitul dela geam, au fost simțiți de proprietar și au dispărut.

Arestări

In cursul zilei de ieri au fost dus la poliție: Teodor Dascalu din str. Vasile Conta 32 pentrucă a încasat pensia de 1207 lei a d-lui Bobleanc din str. Gusti No. 6 cu cartenetul pe care i l-a sustras; Fran Rudolf din Suceava găsit cu acte falșe; Mendel Epstein din Cernăuți și Avr. Davidovici din str. C. Negri 32 pentruca făceau comerț ambulant fără a avea autorizație; Slobozeanu Vartolomeu din Manoleasa — Dorohoiu pentru că a furat o pereche de pantaloni dela Moscu Abramovici din str. Cizmăriei 11; soldatul Tincu Iordache, ordonanță la d. maior Toma Pericle din str. Școalei de arte, pentrucă a lovit pe Moise Samet din str. Vasile Conta 20.

REP

x Inainte de a pleca la băi, abonați-vă la ziarul „Opinia". — Abonamentul lunar costă lei 100.

INFORMAȚIUNI

x *Sântem din nou în măsură a preciza că zvonurile despre intenția de retragere a I. P. S. S. Mitropolitul Pimen, n'au nici un temei.*

Peste un timp relativ scurt, Inaltul Prelat va împlini un sfert de veac de păstorire a Moldovei. Și dorința tuturor este ca acest prea frumos jubileu să găsească pe I. P. S. S. Pimen pe scaunul arhi-episcopal al capitalei Moldovei.

x Trib. Iași S. II-a a infirmat ieri mandatul de arestare a comerciantului M. Halmovici din Piața Halei, învinuit de dare de foc.

x *La excursia 6-a internațională botanică* ce are loc în țară, Institutul Botanic al Universității din Iași, de sub conducerea d-lui prof. dr. Al. Popovici, va fi reprezentat prin d. dr. Constantin Papp, asistent al Institutului.

x Consiliul de higienă al municipiului, a amânat pentru ședința viitoare dezbaterea chestiei mutării depozitelor de cherestea din centrul orașului.

x **Bisericești** — Mitropolia a declarat vacante următoarele parohii:

Holda, jud. Neamț; „Sf. Gheorghe"—Botoșani și Stroești jud. Botoșani.

— Ministerul Cultelor a făcut cunoscut Mitropoliei, ca pe viitor să nu mai acorde autorizațiuni pentru construire de cavouri în curțile și grădinele bisericilor.

— In urma hotărârei „Sf. Sinod", Mitropolia a făcut cunoscut tuturor preoților din Eparhia Moldovei, că începând dela 1 August vor cere noilor cântăreți numiți, depunerea jurământului de credință.

Cântăreții vechi care n'au depus încă jurământul, îl vor depune imediat ce vor fi înștiințați de parohul respectiv.

— Mitropolia aduce mulțumiri publice soților Ioan și Ana Bruma din parohia „Sf. Nicolai"-Socola-Iași, pentru că au dăruit bisericei respective o icoană mare cu candelă de argint, în valoare de 10000 lei.

Deasemenea exprimă vii mulțumiri D-nei Xantipa Olariu din aceiași parohie, prin a cărei râvnă creștinească, o familie rătăcită dela dreapta credință a fost readusă la sânul Bisericei strămoșești.

— I. P. S. S. Mitropolitul Pimen a acordat un ajutor de 4000 lei, din fondul cultural al eparhiai, studentului I. Constantinescu din anul IV al facultății de teologie din București, pentru continuare de studii în străinătate.

x Comitetul Primei societăți Fraterna israelită din Păcurari și epitropia spitalului de copii din str. Ghica-Vodă, țin în astă seară ședință, pentru a discuta diferite chestiuni privind bunul mers al spitalului. La ședință va participa și d. dr. Ghelerter.

x *Crema Khasya* nu conține substanțe vătămătoare ca Mercur, Bismut, Plumb. Ea hrănește țesăturile pielei, evitându-vă sbârciturile. Depozit: Farmacia Pollak, str. Ștefan cel Mare.

x D. Florin Zaharia, deputat, va fi Duminică în localitate, tot în scop de a organiza creditul pentru agricultori.

x La spitalul israellt au început pregătirile, în vederea alegerei de epitropi, mandatele epitropilor actuali expirând.

Se pregătește cu acest prilej, o dare de seamă amănunțită, despre activitatea desfășurată de actuala epitropie.

GRĂDINA POMUL VERDE

Marele turneu mondial al Trupei din Vilna sub conducerea Alex. Stein

Vineri 17 Iulie ora 9 seara precis
Prima reprezentație se va juca
TUG IN NACHT

Sâmbătă 18 Iulie ora 9 seara
Cântărețul tristeței sale

Duminică 19 Iulie ora 9 seara. Ultima reprezentație

FIICELE FERARULUI

Bilete s'au pus în vînzare la grădina Pomul Verde. Prețurile: Fot. 80, Rez. 40, Stal 30, Galeria 20.

x *Se afirmă că d. general Râșcanu, care poartă titlul de ministru al Basarabiei, va căpăta și pe acel de ministru al Bucovinei și Moldovei, având sediul la Iași.*

x Un distins magistrat al Curții de Apel din Iași, va fi avansat în curând consilier la Inalta Curte de Casație.

x Examinând mandatele de arestare emise contra comuniștilor Luca Loslo, Eliza Ciunci, Adolf Katz și I. Leibovici, Trib. s. III a făcut diverginţă.

x **Teatrul „Piccadily"** ține astă-seară relache, deoarece are loc repetiția generală a celebrei reviste bucureștene **„Două inimi într'un pat!"... de N. Kiriţescu, N. Kanner.**

Ansamblul permanent a fost complectst cu câteva elemente de talent din Capitală.

Apoi direcția a angajat în reprezentație pe marele comic *Vasile Boldescu* și pe faimoșii clowni mondiali **„Ciakanika et Caramella"**, care vor uimi pe spectatori cu originalele lor creații comice. Față de sacrificiile materiale făcute cu realizarea acestei grandioase premiere, prețurile au fost ușor majorate. Mâine seară, premieră.

x Sâmbătă seara sosește în localitate d. Manole Mârza președintele asociației absolvenților școalelor de arte și meserii din țară „Cultura Tehnică", pentru a lua parte la congresul corpului didactic profesional ce are loc Duminică la Șc. de Arte și Meserii din Iași.

x **„Crema Miraculoasă"** distruge petele de pe obraz, albește și catifelează pielea, dându-i o finețâ deosebită și un parfum delicios. Depozit: Farmacia Dr. Rătianu Str. Cuza Vodă 48. Se trimite contra ramburs ori unde se cere.

x Astă-zi a apărut în Monitorul Oficial, legea Ad-tivă promulgată.

Ministerul de Interne a trimis d-lui prefect Axinte instrucțiuni cu privire la începerea regrupărilor și reconstituirii nouilor comune.

x Lucrătorul frizer Avram Iacher din Iași str. Sf. Lazăr 44, a fost reclamat parchetului de către Filip Bercovici din str. Adunați 30, pentru furt, loviri și insulte.

x *O excursie la Bârnova* a fost organizată pentru Duminecă 19 Iulie, de cercul „Dr. Lippe". Au fost invitate și următoarele societăți: Universitatea liberă U. E R, Cercul Ronetti Roman, cercul Umanitatea, Loja Rodion, Hacoah și Macaby.

Intâlnirea pe peronul gării la ora 7 dimineața, fix.

ECOURI

x *O ROCHIE de mătasă bleu s'a pierdut Marți seara la ora 7 pe distanța Piața Cuza-Vodă—Teatrul Național. Găsitorul este rugat a o aduce la administrația ziarului contra recompensă.*

Format 6 × 9 cm.

Aparatul simplu pentru începători, cu care oricine poate fotografia imediat. Imagini precise dela distanța de 2 metri.

Prețul numai Lei 785.—

50% REDUCERE

Se încadrează artistic orice tablouri, oglinzi, Fotografii și lucru de mână etc. etc.

La Filiala Fabricei de Rame și Pervazuri
„FULGER" I. Solomon Fii
Str. Anastasie Panu No. 55

CREDITORI
Fără speze costisitoare și deplasări
Puteți urmări și încasa creanțele și datoriile debitorilor Dv. adresați-vă cu incredere Biroului

CONFIDENTIA

Oficiu de informațiuni comerciale și Incasări de creanțe dubioase cu secțiune specială de contencios pentru urmăriri și executări judiciare.
I A Ș I, str. Ștefan cel Mare 41

SPIRIDONIA, LA ULTIMA EXTREMITATE!

SPITALUL VA FI ÎNCHIS ÎN ÎNTREGIME

In ultimele zile situația financiară a Epitropiei Sf. Spiridon s'a înrăutățit într'un mod alarmant. In casa spitalului nu se găsește nici un ban.

Alimentele, doctorii, pansamentrle, și celelalte obiecte de prima necesitate nu mai pot fi cumpărate. Creditorii se perindă zilnic cu ordonanțe de plată care nu pot fi achitată.

Ministerul finanțelor n'a achitat nici măcar rata pe luna Iunie.

Un epitrop al spitalului ne-a declarat că în cazul când nu se vor primi în două zile banii, spitalul va fi închis complectamente, până la sosirea fondurilor care să permită funcționarea instituției.

Imensa majoritate cere

Aparate și lame de ras
De găsit pretutindeni

x Societatea „Unirea" a lucrătorilor tipografi din Iași, își va serba Luni 20 Iulie (Sf. Ilie), patronul.

Dimineața, tipografii se vor întruni la Corporație, apoi un grup, vor pleca la biserica „Sf. Teodor" unde se va oficia un parastas pentru membrii decedați.

Seara va avea loc o frumoasă serbare la grădina Copou.

x Direcțiunea oficiului poștal central Iași, face cunoscut publicului ieșan care are de expediat colete postale, că orele de serviciu la magazia de primire sunt între 8—12 a. m. și 16—19 p. m.

Totodată atrage atențiunea că acele persoane care au de expediat un număr mai mare de colete, să se prezinte la magazie la ore potrivite, pentru a putea fi satisfăcute.

x *Laboratorul de Analize* Dr. Beceanu, Piața Halei Iași, execută în cele mai perfecte condițiuni, analize complecte de urină. La cerere se pun la dispoziție vase speciale pentru colectat urina.

x In urma intervenției d-lui insp. Ciugulescu, președintele casei de sfat și cetire „A. D. Xenopol", d-l O. Racoviță președintele societății „Strandul Ieșilor" a acordat o reducere la strand tuturor membrilor acestei case.

De această reducere vor beneficia toți membrii care vor prezenta la casa strandului cartea de legitimație.

Epitropia Bisericei Cuvioasa Paraschiva,

Se aduce la cunoștința generală că Epitropia bisericei Cuvioasa Paraschiva din Iași a fixat pentru ziua de 25 Iulie ora 11 licitație publică în localul bisericei din str. Păcurari, pentru darea în întreptindere a lucrărilor de reparație exterioară necesare bisericei.

Devizul și caetul de sarcini se pot consulta la Cancelaria Epitropiei în orice zi de lucru.

MENAJERĂ serioasă, fost 9 ani la un serviciu, moșie și vie, având foarte multă practică la vie, bună gospodină, pleacă indiferent unde; caută post la domn singur. Adresați I. C. Brătianu No. 57 vechi, 37 nou. Intrarea prin antret. Sunați.

PIERDUT buletinul de înscriere în Biroul Populației, pe numele subsemnatului. Il declar nul și fără valoare în mâinile oricui s'ar afla. PETRICIUC PAVEL
Șos. Sărăriei 32

Iași 8 Iulie 1931

Onor.
Colecturei „Providența"
Loco

Certific prin prezenta că am primit cu mulțumire dela Dvs. suma câștigată cu biletul No. 94.084 a loteriei „Salvarea" din Cluj, eșit la tragerea clasei I-a cu lei douăzeci și cinci mii.

Cu toată stima, *ss) Nichita Ivanov*
Str. Păcurari 141

România
Corpul Portăreilor Tribunal Iași
PUBLICAȚIUNE No. 248
Anul 1931 luna Iunie 30

Se publică spre cunoștința generală că conform adresei Tr.b. Iași secția 3-a No. 11330 | 931 se va vinde prin licitație publică în ziua de 23 Iulie 1931 ora 10 a.m. averea mobilă sequestrată cu procesul verbal No. 2021/931 dela V. Gr. Iamandi din Iași la pretenția Creditul Fonciar Rura București averea compusă din: două garnituri de treier compusă din locomobilă și batoză marca Fleter și Claiton, zece vagoane grâu pus în magazie.

Vânzarea se va face în com. Perieni jud. Iași, moșia debitorilor pe bani gata și în asistența notarului respectiv.

Șef Portărel, Gh. Sava
Secretar, Busuioc

x Doctorul **BRENER** *specialist mamoș*, boli de femei, consultații de la 2 până la 4 p. m.

ULTIMA ORĂ

D. Iorga îşi exprimă admiraţia pentru „pumnul" d-lui Argetoianu

Când „doi boieri" îşi strâng mâna ...ţara va fi salvată

Bucureşti 16.— La restaurantul „Colonade" dela Şoseaua, a avut loc aseară banchetul organizat de majorităţile parlamentare în onoarea d-lui ministru Argetoianu.

D. Argetoianu

D. Iorga a venit aseară special de la Vălenii de Munte, pentru a participa la banchet, şi tot aseară s'a înapoiat la Vălenii.

Finanţele delapidate

Primul toast l-a ridicat d. Iorga, pe tema următoare:

— D. Argetoianu depune o muncă uriaşă pentru a ordona *finanţele dezordonate şi delapidate*. Ne-am cunoscut târziu şi ne-am strins mâna. Insă când doi boeri îşi strâng mâna, e deajuns! S'a creat o legendă în jurul „pumnului de fier" al d-lui Argetoianu.

Legenda trebue lăsată să trăiască. Dar trebue relevat şi sufletul delicat al omului.

*

D. *Argetoianu* răspunde, arătând că este mişcat de elogiile strălucitului savant al ţării. Va avea devotament şi prietenie pentru d. Iorga, până la moarte.

*

D. *Mihail Sadoveanu* preşedintele Senatului, arată că d. Argetoianu este omul care va determina disciplina muncii şi spiritul de legalitate.

Mai vorbesc: generalul Racoviţă, Dr. Irimescu, Vladimir Cristi, Valer Pop, Sebastian Radovici.

Icoanele

In numele demobilizaţilor din război, d. Traian Ionescu prezintă în dar d-lui Iorga, o frumoasă icoană cu chipul Sfântului Nicolae; iar d-lui Argetoianu o icoană reprezintând pe Sfântul Constantin.

Temperamentul d-lui Argetoianu

La urmă, d. *C. Argetoianu* ia din nou cuvîntul şi spune că, de luni de zile face sforţări să se lepede de temperamentul său de luptător, pentru a se înhama la refacerea ţării pe teren tehnic.

Dar poate va veni şi timpul de a forma un partid politic.

Partidul naţional-ţărănesc şi în special Ardealul s'a suparat pe noi. D. Maniu s'a retras sub cort.

N'au însă motiv să se supere. Guvernul este neutru şi faţă de partide şi nu vrea să supere pe nimeni.

D. Argetoianu a încheiat, mulţumind majorităţilor.

Pregătirile de vacanţă ale naţional-ţărăniştilor

D. Maniu revine în fruntea partidului?

Bucureşti 16.—Conducerea partidului naţional-ţărănesc a întocmit planul de activitate pe timpul verei.

Se va desfăşura o acţiune intensă a organizaţiilor judeţene, ţinându-se întruniri în comunele principale şi convocând congresele judeţene.

Cuvântul de ordine este de a se face campanie, fără menajamente, împotriva partidului liberal.

S'a hotărât ca la alegerea parţială de deputat la Neamţ, partidul să sprijine candidatura d-lui Virgil Madgearu.

*

Va fi interesantă activitatea de propagandă din Ardeal.

In cercurile ardeleneşti se afirmă că se aşteaptă, pentru mai curând decât se crede, revenirea d-lui Maniu la şefia partidului.

*

Un fapt interesant va fi întâlnirea la Sovata a d-lor Vaida şi Goga. E vorba de o acţiune comună a ardelenilor, pentru promovarea intereselor provinciei.

Primăria Iaşi fără bani

Veniturile municipiului sunt sechestrate D. primar Bogdan face intervenţie energică la Bucureşti.

Situaţia financiară a primăriei s'a înrăutăţit în ultimul timp. D-nii primar P. Bogdan şi primajutor N. Georgescu, depun toate sforţările ca să poată face faţă plăţilor urgente.

Sute de ordonanţe sunt refuzate, iar lucrările angajate, sunt numai acontate.

Cauzele acestei situaţii rezidă în faptul că imediat după instalarea actualului guvern, Casa de Depuneri şi Creditul Judeţean au pus din nou poprire pe fondurile primăriei Iaşi.

In urma acestui fapt nu se mai pot încasa cotele adiţionale în valoare de peste 1 şi jum. milioane lei lunar, şi fondul comunal de circa 800.000 lei pe lună. Deasemenea sunt oprite la Administraţia Financiară sumele încasate din reţineri pe salarii, taxele pe apă dela prefectura de judeţ, palatul de justiţie şi celelalte instituţi publice; ordonanţele dela ministere universitate, etc. precum şi orice sumă care urmează să fie încasate de primărie prin Administraţia financiară.

Trebue reţinut faptul că aceste popriri se fac pentru exerciţiile trecute.

Faptul este cu atât mai grav, cu cât d. Brătescu, subsecretar de stat la finanţe, făgăduise că aceste popriri vor fi suspendate.

Plata salariilor şi lucrărilor urgente se face numai din sumele ce se strâng prin bunăvoinţa cetăţenilor.

In faţa acestei situaţii, d. primar P. Bogdan a decis să ieie o atitudine decisivă. D-sa va expune d-lui C. Argetoianu situaţia disperată dela primărie şi va cere să dispue că administraţia financiară să plătească măcar jumătate din sumile cuvenite municipiului.

In caz că nu va fi satisfăcut d. primar P. Bogdan, împreună cu întreg consiliul municipal, vor demisiona.

S. MAUR

ORA 3

Regele trimite un curier la d. Maniu

Bucureşti 16.—Ştiri din Paris arată că ziarele franceze se ocupă în mod deosebit de audienţa d-lui Vaida la rege şi scriu că Suveranul şi-ar fi exprimat dorinţa ca d. Maniu să şi reia locul în viaţa politică. In acest senz s'ar fi încredinţat o misiune d-lui Vaida.

*

Ştirea aceasta este complectată de ziarul „Lupta" care afirmă că un curier special al Regelui a plecat la Bădăcini.

In cursul verii Suveranul va examina situaţia iar la toamnă e vorba să se producă o normalizare constituţională.

Un cadou prinţesei Ileana

Bucureşti 16.—O delegaţie în frunte cu d. general M. Ionescu s'a prezentat la palatul Cotroceni şi a oferit prinţesei Ileana trei splendide covoare persane de mare valoare,—cadou de nuntă din partea regiei căilor ferate.

Convocarea miniştrilor de finanţe a Europei

Londra 16.— Guvernul britanic publică un comunicat prin care arată necesitatea imediată de a se întruni la Londra miniştrii de finanţe ai statelor în vederea aplicării planului Hoower.

Miniştrii de finanţe se întrunesc Luni 20 Iulie.

*

Conferinţa experţilor a fost convocată pentru mâine Vineri.

*

E probabil ca Banca Angliei va urca scontul iar guvernul va interzice exportul de aur.

Situaţia în Germania

Berlin 16. — Nouile ordonanţe ale guvernului au făcut impresie bună în cercurile bancare.

Limitarea retragerilor la sumele ajunse la scadenţă sau necesare pentru plata salariilor va evita retrageri inutile şi va înlătura necesitatea unei inflaţii fiduciare.

Totuşi e vorba să se mai pue azi în circulaţie un miliard mărci.

Consfătuire la Bucureşti

Bucureşti 16 — La ministerul de finanţe a avut loc astăzi o consfătuire între d. ministru Brătescu, Oscar Kiriacescu dela Banca Naţională, şi directorii principalelor băncii se păstrează discreţie absolută asupra celor discutate se crede că ar fi vorba concesionarea unor monopoluri.

Criza germană

Europa în ceasuri decisive

O declaraţie generoasă a d-lui Herriot

Paris 16.— D. Herriot, fost prim-ministru, a declarat ieri la Lyon că: Europa se află în ora decisivă. Franţa, păstrînd tradiţia ei generoasă, va trebui să facă toate sacrificiile pentru a păstra pacea şi liniştea popoarelor.

*

Paris 16.—Ministru englez de externe d. Henderson, s'a consfătuit ieri cu d-nii Laval, Briand şi Poncet, în chestia crizei financiare din Germania.

*

La Bursa Paris s'au înregistrat ieri mari scăderi de cursuri, mai ales la acţiunile bancare.

In Belgia

Bruxelles 16 — La bursa din Bruxelles nu mai este cotată marca germană. Nicăeri marca nu mai este primită în plată.

In Ungaria

Budapesta 16 — Se menţine nervozitatea în opinia publică.

Primul-ministru contele Bethlen studiază cu ministrul de finanţe modalităţile pentru obţinerea rapidă a împrumutului extern de 5 milioane lire.

In Austria

Viena 16—Cancelarul Buresch a făcut declaraţiuni, îndemnând publicul austriac să rămâe liniştit.

In Cehoslovacia

Praga 16.— Consiliul de miniştri a examinat situaţia şi a constatat că Cehoslovacia nu este de loc atinsă în urma întâmplărilor din Germania.

Publicul este îndemnat să rămâe încrezător. Guvernul va zădărnici prompt orce încercare de a alarma spiritele.

Agitaţii comuniste

Berlin 16 — La Frankfurt pe Main, comuniştii fac agitaţii printre şomeri. O manifestaţiune s'a produs ieri. Intervenind poliţia, s'au operat câteva arestări. Manifestaţiile continuă.

Incă un raid

peste Atlantic

New-York 16 — Aviatorii unguri Magyar şi Enders, au plecat de la Harbour-Grace în zbor peste Atlantic, cu intenţia de a ajunge la Budapesta.

Plecarea s'a făcut în condiţii favorabile.

SINUCIDERE

Bucureşti 16 — Femeia Zinca Darie, în etate de 29 ani, domiciliată în str. Barbu Lăutaru 45, fiind suferindă, a hotărât să-şi pue capăt vieţii.

Ea a blocat uşa şi ferestrele şi a aprins mangal într'un lighean. Nefericita a murit asfixiată.

x *Părinţi*, îngrijiţi-vă copiii slăbiţi şi anemiaţi de munca şcolii, dându-le sirop „Iodoferat cu fosfor" contra rachitismului. Depozit Farmacia Werner Iaşi, Piaţa Unirei. 28

Ştiri politice

Consilii la Sinaia

prezidate de Rege

Bucureşti 16. — Inainte de a părăsi Capitala, Suveranul s'a consfătuit cu unii miniştri pe peronul haltei Cotroceni.

S'a decis să se ţie la Sinaia— în cursul verei—câteva Consilii de miniştri, prezidate de Rege.

*

Ministerul de Interne a trimis prefecţilor o circulară în care anunţă că propaganda politică este liberă, în limitele legalităţii.

Organele administrative sunt invitate să păstreze neutralitate.

*

D. Duca pleacă astăzi la Cluj pentru a avea o consfătuire cu şefii organizaţiilor liberale din Ardeal.

Apoi, d. Duca îşi va petrece vacanţa la moşia Mihăeşti.

*

Parchetul Trib. Ilfov continuă ancheta asupra neregulelor dela Ministerul de finanţe, în care sunt implicaţi doi foşti înalţi demnitari.

In legătură cu această anchetă, un judecător de instrucţie a plecat ieri la Temişoara.

Timbrele poştale pe scrisori

Ce s'a stabilit la Oficiul Iaşi

In ultimul timp s'au înregistrat la Oficiul poştal central Iaşi, mai multe reclamaţii cu privire la deslipirea timbrelor de pe scrisori.

Dl. V. Cociu, dirigintele oficiului, pentru a îndepărta orice bănuială asupra funcţionarilor poştei, a întreprins personal cercetări, convingându-se de nevinovăţia lor.

Funcţionarul însărcinat cu ridicarea corespondenţei cât şi acei de la cartare, au dispoziţiuni ca atunci când se găsesc timbre deslipite, să le aplice ei pe scrisorile respective, ceiace se execută în totul fiind supravegheaţi de organele de control.

Cercetările au ajuns însă la un rezultat surprinzător.

Zilele trecute, dl. Cociu asistând la cartare şi găsind mai multe scrisori fără timbre, a invitat la oficiu pe expeditori, întrebându-i dacă au aplicat timbrele respective.

Timbrele fuseseră aplicate, dar s'a dovedit ca ele erau deslipite de copii, sau servitorii trimişi cu scrisorile la cutie.

Pentru a se evita pe viitor aceste reclamaţiuni, direcţiunea oficiului, roagă publicul ca atunci, când din diferite motive nu pot să-şi pue singur corespondenţa la cutie să o încredinţeze persoanelor de încredere.

Aceasta, întrucât direcţiunea oficiului nu-şi mai ia nici o răspundere, reclamaţiunile în acest senz fiind nule.

x Pete, pistrui, coşuri, sbârcituri veritabila „cremă de lăcrămioare" poartă inscripţia Dr. Beceanu şi are notate preţioase sfaturi pentru curăţirea şi albirea tenului.

Nu plecaţi la munte sau la mare până nu v'aţi abonat la ziarul „Opinia". Abonamentul lunar lei 100

x „Chino-vinul Dr. Rătianu" cu China, Kola, Coca, Genţiană şi Glicerofosfat de Calciu întăreşte organismul dându-i vigoare. Se recomandă convalescenţilor şi anemicilor.

Depozit: Farmacia Dr. Rătianu str. Cuza Vodă 48.

Căldură sufocantă

Bucureşti 16.—In Capitală, căldura a ajuns insuportabilă. Termometrul a marcat ieri 37 grade la umbră şi 50 grade la soare.

Chiar şi din Predeal (în creerul munţilor) se anunţă că temperatura s'a menţinut ieri la 27 grade la umbră.

Demonstraţia normaliştilor

pe străzile Capitalei

Bucureşti 16. — Un număr de peste 4500 normalişti au fost convocaţi ieri la şcoala „Cuibul cu barză", pentru a li se distribui cele 3700 posturi libere în învăţământul primar.

De obicei, această operaţie se face în mai multe zile. Acuma s'a fixat o singură zi. Faptul este atribuit d-lui Ghiţescu directorul învăţământului primar (aflat sub anchetă), voind a face un act de răzbunare contra guvernului.

Normaliştii, foarte agitaţi, au manifestat pe străzi şi au trimis aseară o delegaţie la d. Iorga. S'a dispus găzduirea lor în internate, iar astăzi se vor distribui posturile, în incinta mare dela Arenele Romane.

Se fac mereu arestări

în afacerea spirtului negru

Braşov 16 — Judele instructor Stănescu şi procurorul Procop Dumitrescu, ambii dela Trib. Ilfov, au sosit la Braşov şi au făcut câteva descinderi.

Deasemenea au făcut percheziţii la fabrica de spirt din Şercaia, operând mai multe arestări.

Printre arestaţi se află soţii I. şi Ana Capii, precum şi câţiva şoferi care au transportat spirt negru sustras dela fabrica Şercaia.

Cercetările continuă şi se aşteaptă arestarea mai multor comercianţi şi industriaşi.

La Banca Naţională

Bucureşti 16. — Contra anulării decretului de numire a d-lui Anghelescu ca guvernator al Băncii Naţionale, au făcut până acum recurs: d. C. Anghelescu şi Ministerul de Finanţe.

Va mai introduce recurs şi Preşidenţia consiliului de miniştri.

Guvernul continuă tratative cu d. Burileanu. Se spune că i se oferă, în compensaţie, demnitatea de ministru plenipotenţiar la o legatie principală din Europa.

x Bătăturile le înlăturaţi sigur cu „Coricol".

Depozit: Farmacia Polak, str. Ştefan cel Mare.

x Din banda lui Polisciuk. — Relatăm în altă parte a ziarului arestarea tâlharului Iţic Akerman zis Boris Braunştein, originar din jud. Hotin şi fost tovarăş al banditilor automobilişti conduşi de Dutkievici.

Continuându-se cercetările, s'a mai stabilit că Akerman folosea actele unui comerciant Boris Braunstein din Galaţi mort de câţiva ani. Akerman a făcut câtva timp parte şi din banda lui Polisciuc.

Faimosul haiduc le-a şi denunţat acuma şi de asta Akerman era urmărit.

Akerman făcea parte în ultimul timp din banda de răufăcători, care a fost arestată aseară de d. inspector Gane, pe când voia să comită o spargere la d. Streit din str. Petru Rareş. Ei sunt Turman Osea şi Buium Uşer.

ECOURI

x DR. ROSENTHAL reintorcindu-se din străinătate a reluat consultaţiunile. Institutul de Radiologie, Piaţa Unirei 3.

x Ape de Slănic cu paharul la Florăria „VIOLETA".

Citesc, vorbesc şi mă tot gândesc, unde oare ne putem distra bine?.. Numai la

Aviatorul Negru

care rulează la „Cinema Gheltzer", operă complectă, 30 acte.

Acest film te ţine încordat de la prima până la ultima scenă. Nu vă lăsaţi până la ultimile zile. Veniţi azi cu toţii dacă doriţi să vedeţi în tihnă un film şi senzaţional şi ştiinţific.

SALA B NE VENTILATĂ

Preţuri reduse. Ultimul spectacol seral începe la ora 9. Filmul fiind de lung metraj.

GRATIS

Un ceas nu se poate da. Insă se acordă *gratuit un lanţ*, la ori ce ceas cumpărat de la ceasornicăria

„Victoria"

Herman Şmilovici

str. Anast. Panu 52

GRATIS

nu se poate repara un ceas, dar cu 50 LA SUTĂ REDUCERE se poate drege orice ceas numai la ceasornicăria „VICTORIA" Herman Şmilovici str. An. Panu 52. Notaţi bine adresa. Incercaţi spre convingere.

† Sicrie (Racle) †

de metal, nichel şi lemn de orice fel, cu toate accesorile lor sunt permanent în depozit. Nimeni nu-i obligat a cumpăra la un loc anumit LA SEGALL se vinde cu 40% mai eftin. Persoanelor care cumpără racle şi doresc a face economie de care funebre le împrumut gratiscurele pentru transportat cu braţele.

SEGALL

str. I. C.Brătianu 104

PUBLICAŢIUNE

Comitetul şcolar al liceului Naţional din Iaşi aduce la cunoştinţa celor interesaţi că va ţine licitaţie publică în ziua de 1 August a.c. ora 10 a.m. în cancelaria liceului pentru darea în antrepriză a construcţiei unei aripi la căminul acestui liceu

Devizul, caetul de sarcini şi orice alte informaţiuni se pot obţine la secretariat în fiecare zi de lucru între orele 8—10 a. m.

Comitetul

x „Crema de lăcrămioare" este idealul frumuseţii fără sfârşit.

TEATRUL PICADILLY

Vineri 17 Iulie Premiera:

Două Inimi într'un Pat

Revistă de N. Kiriţescu şi N. Kaner cu ansamblul mărit VASILE BOLDESCU şi celebrii clovni parizieni

CIAKANIKA & CARAMELLA

Biletele: 50, 40 şi 20 lei.—Toată ziua la „Braşcu"

Fundaţiunea „Regele Ferdinand I“
Bucureşti
Str. Ştirbei Vodă 3
(Adm. Dom. Coroanei)

ANUL XXVII No. 7[illegible]

3 LEI EXEMPLARUL

SAMBATA 18 IULIE 1931

OPINIA

ZIAR POLITIC COTIDIAN

ANUNCIURI
se primesc la toate
AGENŢIILE DE PUBLICITATE
şi la
ADMINISTRAŢIA ZIARULUI
Iaşi. — Strada Lăpuşneanu 37

Telefoane : Redacţia 391 / Administraţia 394 / Serviciul de noapte 367

BIBLIOTECA FUNDAŢIUNEI REGELE FERDINAND I

IDEI ŞI FAPTE

In preajma instalării
comisiunilor interimare

Odată sfârşindu-se—pentru un interval oarecare—cu opera destructivă înfăptuită pe cale de legiferări anarhice ; adică odată cu concedierea parlamentarilor, iniţiaţi cu prisosinţa în tainele „ritmului nou“—guvernul va putea să se dedice în voie bună şi aşa zisei opere constructive, care precum se ştie, se reduce la revocări numiri, detaşări. suspendări, reintregrări şi investiri cu puteri mai mult sau mai puţin excepţionale.

Se vor apuca deci, domnii guvernanţi de reîmprospătarea cadrelor de conducători localnici, înlocuind elementele, ce e drept uzate, cu altele noui, cu un dor neastâmpărat de muncă, în slava patriei şi spre folosul.., obştelor dezorientale !

E vorba în primul rând, de o primenire radicală în conducerea administraţiilor locale—recte dizolvarea consiliilor sătesti, comunale, municipale şi judeţene, precum şi a camerilor de agricultură, şi înstalarea comisiunilor interimare.

Rezervându-ne dreptul de a mai reveni asupra tristului rol jucat de administraţiile naţional-tărăniste alese, în viaţa ţării—în decursul celor doi ani precedenţi—ne mărginim, pentru moment, la evocarea celui mai nedesmintit adevăr social: *tot ce e temporar, vremelnic, interimar în conducerea unei instituţiuni publice ori private, e şi —prin însăşi natura lucrurilor— arbitrar, inactiv, neproductiv.*

Ştim însă prea bine, că de ce ne este teamă, nu vom scăpa ; şi că începând de mâine—poimâine şi până'n toamnă cel puţin, gospodăriile obşteşti se vor afla sub oblăduirea unor dregători vremelnici, mpuşi localităţilor respective, de centrul atotputernic.

Dar în faţa unui fapt inevitabil, ce altceva pot face populaţiile satelor şi oraşelor, ahtiate după o conducere cinstită şi devotată sincer intereselor obşteşti, decât să-şi exprime dorinţa ca odată ce li se impun niste diriguitori vremelnici să se procedeze macar în aşa fel ca aceştia să fie desemnaţi din sânul cetăţenilor localnici, întrunind tot odată cele mai remarcabile calitaţi civice şi reprezentând absolut toate clasele sociale ?

Cu toată criza morală ce bântuie, s'ar putea găsi şi câţiva cetăţeni destoinici (de pildă, aici în Iaşi) care ar mânui cinstit fondurile comunale în cele câteva luni de interimat dăunător.

Guvernul acesta care se pretinde *a-politic*, să excludă politica macar din conducerea unor instituţiuni cu caracter strict gospodăresc.

Sau poate credeţi D-v. că se va proceda şi acum aşa cum s'a procedat la întocmirea listelor de candidaţi pentru corpurile legiuitoare, dictatorii dela Bucureşti conducându-se după aceleiaşi criterii... fripturistice ?

Cu atât mai rău ar fi pentru guvern, dacă acesta mai ţine macar oleacă la făurirea unei platforme electorale, în vederea viitoarelor alegeri comunale.

I. L. BASARABEANU

M. S. ELENA
PĂRĂSEŞTE ŢARA

De câtva timp, M. S. Elena trăieşte complect retrasă la palatul dela Şosea. Se convenise a nu participa nici la nunta Domniţei Ileana.

Printr'o doamnă de onoare, M. S. Elena a înştiinţat aseară mareşalatul Curţii că părăseşte curând ţara. Probabil că mama Voevodului Mihai va lua reşedinţa în străinătate, dar va veni de trei ori pe an în ţară, ca să-şi vadă fiul, viitorul nostru rege.

Un curios trib de pitici
descoperit în Africa

Exploratorul englez Roger Donney, reintors de curând dintr'o expediţie făcută în Africa, a relatat ziariştilor că la 60 Km. spre Nord de lacul Tanganica a descoperit un trib de pitici necunoscut până acum. Piticii au corpul variind între 35 şi 50 centimetri, se hrănesc cu ierburi şi insecte, şi-şi duc viaţa numai noaptea.

Imediat ce răsare soarele, piticii se suie în culcuşuri tăiate în tulpinele copacilor, la o înălţime apreciabilă de pământ.

Cercurile ştiinţifice engleze pun însă la îndoială declaraţiile lui Donney. Acesta se declară gata să plece cu câţiva savanţi în Africa, ca să facă dovada interesantei descoperiri.

EX-KAISERUL se plînge
că-l discreditează ziarele

Un redactor al ziarului american „The New-York Times“ a vizitat de curând la Doorn (Olanda) pe ex-Kaiserul Wilhelm al Germaniei, cu care a avut o convorbire. Intre altele, fostul împărat i-a spus :

— Citesc aproape zilnic în ziare o mulţime de fantezii cu privire la viaţa mea de aici din Doorn. Mi se atribue declaraţii pe care nu le-am făcut şi intenţii la care nici nu m-am gândit vreodată. Uneori lectura acestor fantezii mă distrează ; alteori însă mă indispune, pentrucă mă doare să văd cum atâţia oameni caută să mă discrediteze cu tot dinadinsul, în faţa lumii întregi.

x Inainte de a pleca la băi, abonaţi-vă la ziarul „Opinia“. — Abonamentul lunar costă lei 100.

DIN TOATA LUMEA

Surpriză chirurgicală.— Am relatat ieri că un soldat elveţian fiind împuşcat în creier, după ce i s'a retras glontele a început să vadă totul în culoarea verde.

Iata un alt caz şi mai extraordinar.

Un ofiţer din marina italiană, anume Carolini, căzând pe puntea unui vapor, s'a lovit de ancoră, iar vârful de fier i-a perforat ţeasta. Imediat rănitul a fost dus la spital. Făcându-i-se operaţie, i s'a scos ca o linguriţă de creier, şi ofiţerul s'a vindecat. După operaţie însă s'a constatat ceva extraordinar. Ofiţerul, care cunoştea la perfecţie limbile germană, engleză, franceză şi spaniolă, după operaţie nu mai putea vorbi de cât limba sa maternă : italiană.

Cazul a provocat senzaţie în cercurile medicale care studiază acum mai îndeaproape rolul creerului în fixarea facultaţilor spirituale omeneşti.

*

Pijamaua şi moralitatea. — Se pare că englejii nu privesc cu ochi buni femeile îmbrăcate în costume de bae. Iată un caz destul de concludent :

O tânără funcţionară la un magazin din Londra, a fost văzută de patronul ei cum dansa cu un tânăr pe plajă numai în costum de bae. A doua zi, patronul a congediat-o din slujbă.

Fata şi-a dat în judecată patronul. La proces acesta a declarat că nu înţelege să aibă în serviciu funcţionari cu purtări imorale.

Tribunalul, excesiv de auster, a dat dreptate patronului, stabilind că dansul pe plajă în costum de bae, ar fi ceva imoral.

*

Paseri curioase.— La grădina zoologică din Viena s'a adus de curând un exemplar ciudat de cocoş.

Pasărea de mărimea obişnuită a unui cocoş, are deasupra capului două cornite mici şi tari. Ele au lungimea fiecare de câte opt centimetri.

Acesta este singurul exemplar de cocoş cu coarne, din toată lumea.

In grădina zoologică din New-York se mai află exemplare de paseri nu mai puţin de ciudate.

Astfel există acolo un papagal cu un singur ochi în frunte ; un vultur cu capul acoperit de păr şi o găină fără pene.

*

Banchetul divorţaţilor. — In Statele-Unite s'a adoptat de curând obiceiul ca imediat după introducerea acţiunei de divorţ, soţii să se ducă la un restaurant şi să ia o masă de adio.

Moda aceasta a fost lansată cu prilejul divorţului cunoscutei actriţe Mary Pikford de bărbatul ei Douglas Fairbanks.

După ce artiştii au înaintat cererea de divorţ, s'au dus împreună la un restaurant şi, într'un separeu au întins un chef strasnic. Târziu s'au despărţit, ...pentru totdeauna.

Moda s'a întins repede în America, şi ar putea da rezultate neprevăzute. Anume, s'ar putea întâmpla ca, după petrecerea de adio,... unii soţi să renunţe la divors !

Noua lege a bacalaureatului
aduce o jignire profesorilor secundari

Nici că se putea ca noul ministru al Instrucţiunei să nu vină cu legea lui de bacalaureat. D-l Iorga gelos de premergătorii D-sale (de aceia probabil şi legea e broşată în galben, coloarea geloziei) a venit şi D-sa cu o nouă reformă şcolară, pripită şi aplicată chiar în ajunul examenului de bacalaureat.

Legea aceasta înseamnă o desconsiderare complectă pentru corpul didactic secundar, care nici n'a fost consultat Desconsiderarea rezultă limpede şi din expunerea de motive în care se poate vedea că pentru D-l Iorga nu există decât 83 profesori universitari ; restul fiind oameni cari cel mult pot fi consultaţi.

Preşedintelui comisiei de bacalaureat i se dau puteri de dictator. Iată în adevăr cum s'a exprimat D-l Iorga în Cameră la o întrerupere a D-lui I. Răducanu : *„Preşedintele singur pune nota. Notele celorlalţi sunt de simple informaţiuni. Mai mult de cât atât, ca să fac din preşedintele comisiunei un autocrat al examenului, ce pot face ?*

Dar D-l Iorga merge mai departe în desconsiderarea corpului profesoral secundar şi declară ritos : *„Mie nu-mi pasă de valoarea decizivă a celor ieşiţi la sorţi ; mă sprijin pe profesorul de universitate care aceia hotăreşte,* **acela este omul meu“.**

Şi un ultim pasaj : „Nu domină întâmplarea, pentrucă atribuţiunile preşedintelui sunt aşa de mari prin regulament, încât profesorii de specialitate dau numai informaţiuni. *Nota, însă, — hotăreşte singur preşedintele.* Eu n'am lăsat la hasardul aptitudinilor membrilor comisiunei, rezultatul ; ci l'am dat preşedintelui, ales dintre cei mai buni profesori de Universitate „Sunt 83 îmi pare, profesori de Universitate dintre cei mai aleşi. „Ei hotăresc ; nu membril comisiunii Membrii comisiunii pr pun doară...“.

Am reprodus aidoma cuvintele d-lui Iorga. Din ele se desprinde în primul rând, constatarea că pentru actualul Ministru de Instrucţune nu există decât 83 Universitari cari sunt „oamenii D-sale“, iar restul profesorilor din comisiile de bacalaureat formează doară un decor al Preşedintelui care are rolul de „dictator“.

Iar o altă consecinţă : dacă de pildă profesorul de matematici va nota rău pe candidat, aceasta nu-i de cât o simplă „informaţie“ Preşedintele care e profesor de Psihologie dă exemplu şi care trecând peste aceasta „informaţiunee“ a profesorului de specialitate dispune cum crede de cuviinţă ; el fiind cu notarea.

Nu mai înţelegem nimic, de cât doară că d-l Iorga o fi vrut să vină în ajutorul părinţilor, economisindu-le grija şi oboseala de a umbla după cinci intervenţii pentru trecerea odraslei lor. Căci va fi deajuns o bună proptea pe lângă preşedinte,.... întrucât acesta este acel care dispune !

Ar fi locul să intervină şi Ministrul de Finanţe ; căci în adevăr de ce să se cheltuiască cu atâţia membrii din atâtea comisiuni de bacalaureat, dacă au numai rolul de simpli figuranţi ? Aşa cum e întocmită legea d-lui Iorga, comisiunea ar putea fi formată numai dintr'un profesor universitar.

După câte aflăm chestiunea va provoca discuţiuni deacum înainte.

Corpul didactic, dintr'un sentiment de dragoste pentru copii şi o consideraţiune deosebită pentru părinţii acestora, cari au suferit de ajuns de frigurile aşteptărei legei d-lui Iorga, a înţeles să nu ia nici o atitudine în preajma examenului de bacalaureat din vara aceasta.

Profesorii secundari s'au supus, cu toate că n'au meritat injuriile ce le-au primit prin noua lege a bacalaureatului ; dar în fiecare dascăl clocoteşte un sentiment puternic de demnitate care desigur, la toamnă va isbucni.

H. G.

Actualităţi politice

Remanierea

Guvernul a suferit o remaniere bruscă şi destul de însemnată ; au fost schimbaţi ministrul de industrie şi comerţ, şi ministrul Ardealului. Iar fostul titular dela industrie a demisionat din parlament şi a luat postul de guvernator al Băncii Naţionale.

Schimbări importante, întâmplate pe tăcute, fără zgomot prealabil de presă.

Vă amintiţi ce se întâmpla până acum cu remanierele ministeriale ? E suficient să vă rememoraţi precedenta guvernare, a d-lui G. G. Mironescu.

Reportagiile ziarelor politice deveniseră pur şi simplu exasperante. Probabilităţi, propuneri, nume, insinuări, consfătuiri, recomandaţii, interviewuri.. şi tot arsenalul de politicărie balcanică, provoca intrigă între pretendenţi şi zăpăcea opinia publică.

Amintiţi-vă de faimosul interview al d-lui D. R. Ioanitescu, care a taxat de „borfaş“ pe d. Mirto, concurentul său la un scaun ministerial...

In toată această harmalae erau de vină, bine înţeles, şi ziarele. Dar vinovăţia mare revenea politicianilor majoritari, înglodaţi în ambiţie, intrigă şi pofte nestăpânite.

Asemenea spectacol nu s'a produs acuma, fiindcă guvernul n'a înţeles să facă târg şi indiscreţiuni pe chestia remanierei.

O notă bună pentru d-nii Iorga şi Argetoianu.

Şi totuşi, intrigile..

Asta nu înseamnă că unele ziare pierd ocazia de insinuări, cu intenţiuni de senzaţie.

Astfel, se pretinde că trecerea d-lui Manoilescu la Banca Naţională ar avea un caracter de... debarcare. D. Argetoianu ar fi manevrat, ca să scape de un concurent care-l jena în guvern.

Inregistrăm versiunea, dar n'o credem.

Ficţiunea legală

D. Iorga, în calitate de ministru al instrucţiei, a dat o decizie prin care şcoalele normale rămân dependente de Direcţia generală a învăţământului secundar, cu toate că legea nouă făcută de d. Iorga, trece şcoalele normale la Direcţia învăţământului primar.

Adica, d. Iorga face legi, şi le calcă singur d-sa ! Haos şi superficialitate..

POLITICA IN CARICATURĂ

CEARTA PENTRU INSULA GROENLANDA

Se ştie că autorităţile norvegiene au ocupat brusc o însemnată porţiune din litoralul estic al marei insule Groenlanda din nordul Atlanticului şi cu prelungirea în apele Oceanului arctic.

Acest fapt nemulţumeşte grav Danemarca ce socoate că are drepturi exclusive asupra insulei. Conflictul dintre Norvegia şi Danemarca va fi supus forurilor internaţionale.

Ghestiunea pretează la oarecare humor, şi e prezintată caricatural de presa europeană (cum se vede în clişeul alăturat).

Serviciul Sanitar al municipiului Iaşi

Fiţi atenţi la felul alimentaţiei
în timpul căldurilor !

1) Consumaţi mai mult *legume şi fructe proaspete.*

2) Nu mâncaţi fructe sau legume crude, înainte de a le fi spălat bine în apă fiartă. *Altfel riscaţi grave deranjări digestive şi uneori chiar boale infecţioase.*

3) Mâncaţi mai rar carne sau peşte, *însă numai în stare perfect proaspătă.* Cele mai multe intoxicaţii alimentare sunt produse de carnea sau peştele chiar numai puţin alterate.

4) Preferaţi vara carnea de pasere.

5) Cea mai recomandabilă băuturăcoritoare este ceaiul răcit, adăugit cu câteva picături de lămâe.

6) Laptele fiert întrebuinţat în timpul căldurilor, se *alterează repede, dacă nu este ţinut la ghiaţă imediat după fierbere.*

IN PAG. 4-a
ULTIMA ORA
telegrafică şi telefonică

Cronica de vară

Pe malul Dunării albastre
Aspecte din Brăila.—Oraşul cosmopolit al dragostei şi aventurei.—Privelişti de pe fluviu

După o noapte de nesomn în care cerul şi-a cernut cu prisosinţă lacrămile, am ajuns în gara Brăila. N'am să înşir peripeţiile unui drum de-o noapte, pe care, cred că cititorii şi-l pot închipui, — din lipsa de spaţiu şi pentru plăcerea D-lui director al „Opiniei“ care preferă treabă multă şi vorbă puţină.

Totuşi, am să amintesc că înainte de Barboşi, cum nici eu, nici singurul tovarăş de drum nu cunoşteam staţiile, eram să ne coborâm la „Independenţa“, şi să devenim... independenţi de toate, în ploaia mărunţă,— până la primul tren spre Barboşi.

*

Oraşele cosmopolite, cum sunt toate porturile, prinire care are norocul să se numere şi Brăila, au multe atracţii pentru cei ce sufăr de plictiseală. Dealtfel, eu să fiu medic, l-aş recomanda cucoanelor bolnave de nervi şi domnilor bolnavi de spleen.

De cum se face ziuă, străzile sunt pline de un sgomot năstruşnic. Un du-te vino neobişnuit se frământă pe pavajul arzător al Brăilei. Centrul—dealtfel ca şi la Iaşi—în anumite ore, e plin de lume.

La berării, vezi tipuri strânse din cele 4 colţuri ale lumii. Intre brunii orientali cu feţe palide şi între blonzii urmaşi ai Wikingilor, îşi etalează luxul şi frumuseţea, doamne, dornice de aventuri. De altfel, oraşele acestea cosmpolite, sunt bune pentru soţii necredincioşi, de ambele sexe, pentrucă aventurile galante petrecute în nopţile calde, fie pe malul Dunării, fie aiurea, rămân fără urmări, căci străinii ce se angajează în asemenea întâmplări, duc cu dânşii, în călătorii necurmate, fiorul plăcerii, sau desgustul vieţii banale. De asta—poate—libertatea dragostei în porturi are ceva straniu şi neprecis, ceva misterios, pentrucă oamenii se despart fără să se cunoască şi se întâlnesc fără să ştie cum. In oraşele acestea, numai naivii ori visătorii incorigibili, au regrete.

Ceilalţi muritori, îşi duc viaţa simplu, fără ca sufletul lor să ia parte la vreo acţiune, fie sentimentală, ori altcum. Poate, prinşi în banalul vieţii cotidiene îşi strivesc jucăria invizibilă, pe care o numim suflet, şi trec prin viaţă ca nişte maşini automate, mânate de simţurile excitate de soarele arzător.

Şi astea toate, le vezi zilnic, dar mai ales în ajun de sărbători şi sărbătoarea, peste tot oraşul, ori la debarcader, unde acei ce nu vor să se compromită, fac cursa Brăila-Galaţi, ori spre Vâlcov, pentru ca să se întoarcă a doua zi, tot aşa de novici, ca şi la... plecare.

Tineri sublocotenenţi de toate armele populează coverta, în căutare de aventuri, ascultând ciripitul duduilor amatoare de.. sport, care, fac spirite în limba franceză (ca şi în Iaşul nostru), pentrucă limba românească nu-i nobilă !

*

Dar dacă vrei să vezi într'adevăr cum ştiu să profite Brăilenii de vară, atunci, cu una din

(Continuarea în pag. 11-a)

Băile VATRA DORNEI

Altitudine 804 m.

NAUHEIMUL ROMÂNESC.—Băi de acid carbonic și nămol natural. Climă subalpină. Indicat pentru cardiaci, reumatism, anemie, diabet, boli femeești, neurastenie. Tarif redus.

Camere ieftine.—Masa pe zi până la 100 lei.

Parcuri—Muzică militară—Distracții—Cinema

Excursiuni.—Prospecte gratuite.

Comisia balneară

DUREREA de CAP

DE DINȚI și NEVRALGIILE CELE MAI REBELE—INLATURĂ IMEDIAT

NOVAL

CEREȚI LA FARMACII CUTII ORIGINALE

Banca de Credit și Industrie S. A.

Iași, str. Ștefan cel Mare No. 8

Capital deplin varsat și rezerve Lei 11.836.690

Face orice operațiuni de Bancă : Imprumuturi în cont curent, scont de portofoliu, avansuri pe efecte publice, comerciale și ordonanțe de plată, acreditive, cecuri, plăți în toate orașele din țară precum și în toate stațiunile balneare sau climaterice, cecuri, remiteri de bani în străinătate, garanții de bancă.

Primește depuneri spre fructificare și în cont curent.

România
Tribunalul jud. Iași Secț. 3-a
Ordonanță No 8069

Noi Președintele Tribunalului Iași secția III-a.

Având în vedere petiția înregistrată la No. 23838 | 931, prin care Maurice Felix din Iași, str. Ștefan cel Mare No. 41, cere îndeplinirea formalităților prevăzute de art. 354 și urm. cod com. cu privire la perderea unui cek emis de către Banca Marmorosch Blank & Comp. sucursala Iași sub No. 181004 | 2625 în sumă de lei 25.000 la 2 Iunie 1931 în ordinul petiționarului, asupra Institutului de Credit Fonciar din Sibiu și girat de el Societății Anonime M. Gromen & Comp. din Cișnădia.

Având în vedere că după dispoziținea art. 354 cod. com. perdută sau sustrasă se poate declara fără tărie față cu orice posesor care nu va exercita drepturile sale în termenul hotărât prin art. 355 cod. com. Văzând că petiționarul Maurice Felix face dovada proprietății cekului cu scrisoarea Băncei Marmorosch Blanck din Iași din 6 Iulie 1931 care a emis cekul perdut. Pentru aceste motive

ORDONĂM

Că oricine posedă cekul No. 181004 | 2625 în sumă de lei 25.000 (douăzeci și cinci mii) lei emis de către Marmorosch Blanck & Comp. Societate Anonimă Sucursala Iași la 2 Iunie 1931 în ordinul lui Maurice Felix din Iași str. Ștefan cel Mare Nr. 41, asupra Institutului de Credit Fonciar din Sibiu și girat de petiționar Societății Anonime M. Gromen & Comp. din Cișnădia, să-l prezinte la Grefa acestui Tribunal în termen de 40 zile dela publicarea acestei Ordonanțe înștiințând prin aceasta că el se va declara nul și fără tărie în mâinile oricui s'ar afla. Prezenta ordonanță se va afișa pe sala Tribunalului Iași secția 3-a la Primăria Municipiului Iași, la Camera de Comerț publicându-se și în ziarul „Opinia".

Dat în camera de consiliu azi 13 Iulie 1931.

Președinte, ss) M. P. Condeescu
Prim Grefier, ss) I. Popovici
Conform. C. Ghețu

România
Grefa Tribunalului Iași Sec. III-a
Legalizează prezenta copie fiind conformă cu originalul din dosarul No. 1702 | 931.
Grefier, Indescifrabil
No. 14803—1931 Iulie 14

Doctor A. DASCAL

BOLI DE COPII ȘI INTERNE
VENERICE ȘI SIFILIS

Tratament radical al Blenoragiei acute și cronice ; al sifilisului în toate perioadele boalei.

Băi de lumină, Raze Ultraviolete

Consult. 8-10 a. m. și 2-8 seara
Iași, str. Cuza Vodă No. 42
vis-à-vis de Camera de Comerț

România
Corpul Portărelor Tribunalului Iași
PUBLICAȚIUNE No. 247
Anul 1931 Luna Iunie 30

Se publică spre cunoștința generală că conform adresei Trib. Iași secția 3-a No. 11328 | 931 se va vinde prin licitație publică în ziua de 24 Iulie 1931 ora 10 a.m. averea mobilă sequestrată cu procesul verbal No. 2018/931 dela I. Murgescu la pretenția Creditului Fonciar Rural București averea compusă din 300 oi, negre lai și albe mulgătoare, două zeci boi fugari, cinci vaci, patru cai de muncă, una garnitură de trier compusă din locomobilă și batoză marca Ruston, două secerători legătoare marca Cornic și Maisaert, două sămănători cu rânduri.

Vânzarea se va face în com. Epureni jud. Iași, conacul moșiei debitorilor pe bani gata și în asistența notarului respectiv.

Șef Portărel, Gh. D. Sava
Secretar Busuioc

România
PUBLICAȚIUNE No. 221
Corpul Portărelor Tribunalului Iași
Anul 1931 luna Iunie 11

Se publică spre cunoștința generală că conform adresei jude. ocol. II Urb. Iași No. 14758/931 se va vinde prin licitație publică în ziua de 23 Iulie 1931 ora 10 a. m. averea mobilă sequestrată cu Procesul-Verbal No. 1797/931 de la Petru Părpăuț la pretenția Soc. „Hatmanul Nicoară" din Iași averea compusă din 1) una mașină de cusut marca „Singer", 2) două epe etate cam 6 ani.

Vânzarea se va face la Iarmarocul Abatorului com. Iași pe bani gata și în asistența comisarului respectiv.

Șef Portărel, Indescifrabil

Epitropia Bisericei Cuvioasa Paraschiva,

Se aduce la cunoștința generală că Epitropia bisericei Cuvioasa Paraschiva din Iași a fixat pentru ziua de 25 Iulie ora 11 licitație publică în localul bisericei din str. Păcurari, pentru darea în întreptindere a lucrărilor de reparație exterioară necesare bisericei.

Devizul și caetul de sarcini se pot consulta la Cancelaria Epitropiei în orice zi de lucru.

ANUNCIU

Se aduce la cunoștința celor interesați că în ziua de 22 Iulie 1931 orele 10 a. m. se va ține în Camera Epitropiei licitație publică cu oferte închise, pentru aprovizionarea Depoului Central a Casei, cu ghete și papuci necesare. Caetul de sarcini se poate vedea în fiecare zi de lucru între orele 8—12 a. m. la Cancelaria Epitropiei Serviciul Administrativ. Garanția provizorie de 10% din valoarea ofertei în numerar sau efecte.

DOCTOR
Philip Blumenfeld
medic de spital, specialist pentru boli și operațiuni
DE OCHI
consultă în stradela Vovideniei 11 în toate zilele dela 8½—9½ dimineața și 3-6 după amiază.

DOCTOR
M. MATASARU
Specializat la Paris—fost azistent de spital la Paris
Boli Interne:
INIMA, PLAMÂNI
și tratamentul tuberculozei pulmonare cu Pneumatorax artificială
Str. Mârzescu 16 (parter)
Cons. 9—11 și 3—6

DOCTORUL
Enric Pekelman
Medic dentist
S'A MUTAT
în Str. Carol 44
lângă Fundația Ferdinand

Dr. Natalia Schleier
de la clinica din Viena
specializată în boli de femei și copii, nașteri,
Cons.: 8—9 dim. și 2—6 p. m.
str Elena Doamna 26
Colț cu str. Anastaie Panu.

Dr. Albert Ficler
din București
medic balneolog confirmat
Consultă în lunile Iulie și August în
BĂILE VATRA DORNEI
Str. Regele Ferdinand 24
(lângă Hotelul Traian)

DOCTOR
MARGARETA CORDESCU
medic secundar a maternității
Cons zilnic între orele 1-4 și 7-8
pentru boli de femei. Nașteri
In str. Mârzescu 16

DENTISTUL
FRIEDRICH GRÜNBERG
S'A MUTAT
în str. Ștefan cel Mare 3
lângă Hotel Continental
Consult. 9—1 3—7

PUBLICAȚIUNE

Comitetul școlar al liceului Național din Iași aduce la cunoștința celor interesați că va ține licitație publică în ziua de 1 August a.c. ora 10 a.m. în cancelaria liceului pentru darea în antrepriză a construcției unei aripi la căminul acestui liceu.

Devizul, caetul de sarcini și ori ce alte informațiuni se pot obține la secretariat în fiecare zi de lucru între orele 8—10 a. m.

Comitetul

DOCTORUL
Ovidiu Cordescu
consultă zilnic între orele 4—7
pentru BOLI ȘI OPERAȚIUNI de
NAS, GAT și URECHI
în str. Mârzescu 16

Comunitatea Evreilor Iași

Se caută încasatori energici. A se adresa la secretariatul Comunității str. Palat 2, în fiecare zi de lucru între orele 8—12 a. m. și 3—7 p. m.

AVOCATUL
IZU SEGAL
S'A MUTAT IN
str. Elena Doamna No. 26
colț cu str. Anast. Panu

Tribunalul a constatat
că nu-i caz de arestare
A FOȘTILOR SUB-DIRECTORI AI BĂNCII DACIA
Directorul general d. Șternu este cercetat la Instrucție

Ieri după amează, Tribunalul secția III, a respins opoziția Parchetului, în care se cerea arestarea celor doi foști subdirectori ai B-cii „Dacia", d-nii Solo Clecner și M. Rosenthal.

Apărarea reprezentată prin d-nii av. N. Apoteker, C. Simionescu, Albert Schreiber și Camil Gârcineanu, au arătat în pledoariile lor, nevinovăția foștilor subdirectori, care n'au funcționat la susnumita bancă, decât cu atribuții de funcționari sub cenzura permanentă a cormitetului de direcție.

La utmă a vorbit d. av. Leatris vice președintele consiliului de ad-ție al băncii Dacia.

D-sa arată că răspunderea actelor băncii revine consiliului de direcție și directorului general.

Sub directorii aveau atribuții de funcționari, puș sub control permanent.

Tribunalul a respins opoziția Parchetului, constatând că nu este caz de urmărire a d-lor Clecner și Rosenthal.

*

Am relatat în numărul de ieri, că în interesul cercetărilor, cu privire la falimentul băneii Dacia, Parchetul local a dispus chemarea la Iași a fostului director general, d. Stern, care se află la Călimănești.

Ieri dimineață, d. Stern a sosit la Iași.

După amează i s'a luat un scurt interogatoriu la cabinetul I de instrucție.

In interesul cercetărilor, d. Stern a fost reținut la Siguranța locală.

Astăzi după amează, urmează să se continue la cab. I instrucție luarea interogatoriului.

C. VLAD

Incendiul dela Orfelinatul Popricani
proprietatea Asezămintelor Sf. Spiridon

Un puternic incendiu, s'a declarat aseară la orele 7. la orfelinatul din com. Popricani-Iași, proprietatea ef riei Sf. Spiridon.

Cum a luat naștere focul

Din neglijența unui servitor, s'a aprins coșul dela spălătoria orfelinatului. Flăcările nefiind observate la timp s'au ntins cu repeziciune, cuprinzând locuința d rectorului orfelinatului, bucătăria, grajdul și o șură cu fân.

Inștiințarea pomp erilor

Imediat a fost inștiințat d. prefect I. Axinte, care la rîndul d-sale a inștiințat pe d. căp. Anghelescu comandantu. pompierilor.

La locul incendiului au plecat câteva echipe de pompieri.

La orele 8 și jumătate ei au început operațiunile de salvare a orfelinatului, întrucât celelalte clădiri erau aproape complect arse.

Focul a putut fi localizat abea la orele 3 dimineața.

Ce a ars

La fața locului au plecat d-nii prefect I. Axinte, dr. Popa, efor al Spiridoniei, av. Manoliu directorul Epitropiei, căpt. A. Alexandrescu, comandantul legiunei de jandarmi și lct. Vartic, ajutorul de comandant.

Flăcările au mistuit complect locuința directorului, bucătăria, spălătoria, un grajd mare și o șură în care se afla depozitat o însemnată cantitate de fân.

Pagubele se cifrează la aproape jumatate milion lei.

D. căpitan Alexandrescu, a început ancheta ; iar rezultatul il va comunica și d-lui prefect Axinte.

PEP

Spectacolele zilei

Unde mergem astăzi?..
17 Iulie

Teatrul „Piccadily" (fost Select). Piața Unirii. — *Două inimi într'un pat*, revistă de *Kiriețescu și Kuner*.

Teatrul Pomul Verde.—*Trupa din Vilna* în frunte cu *Al. Stein*, prezintă piesa *Zi și noapte*.

Cinema Trianon—„*Of l.. Neamurile*" cu Felix Bressard și Ralph Artur Roberts. Al doilea film „*Dinamita*" cu Conrad Nagel. Jurnal sonor „*Paramount*".

Cinema Sidoli. — „*Romanța din Rio-Grande*" cu Mary Duncan și Antonio Moreno. Al doilea film : Comedia „*Samy la Olimpiadă*" cu comicul Samy Kohen.

Cinema Elysée.— „*Pe frontul de Vest 1918*" în regia lui *G. W. Pabst*. Al doilea film : „*Contrabandiștii din New-York*" cu Bill Cody.

Cinema Gheițer. — „*Aviatorul negru*", operă complectă în 30 de acte, cu Herbert Ravlison.

Berăria Luther (Piața Unirei) Renumitul Jaz Vermont. Bufet copios cu cele mai delicioase mâncăruri calde și reci. Supeuri speciale : Bere și vinuri din pivnițele *Luther*". Seara dancing în ritmul Jazului „Vermont".

UN AVIATOR
MÂNCAT DE CANIBALI

Ziarele londoneze primesc următoarea știre din Adelaida (Australia) :

De câtva timp a dispărut în mod misterios cunoscutul aviator-pilot australian, Tryst. O expediție de salvare a plecat să-l caute. Aviatorul n'a putut fi însă descoperit.

După zile întregi de cercetări, s'a stabilit că aviatorul Tryst a fost nevoit să ateriseze într'o regiune locuită de canibali. Iar acolo a fost prins de sălbateci și mâncat !

PE MALUL DUNAREI ALBASTRE
(Continuarea din pagina I-a

bărcile de cursă (sunt amenajate special câteva zeci,) treci pe malul Dobrogean, la plajă.

Și, prins poate de dorința nemărginirii de a fi între cer și apă, am străbătut acest drum, într'o barcă cu lopeți, sub un soare arzător.

Un iacht trecuse înaintea noastră, lăsând pe oglinda argintie a apei, o dâră de spumă albă, ca o dantelă. Sălcii verzi, se aplecau deasupra apei. Erau acolo două extreme împreună. De o parte sălbătăcia din lunca Dunării, cu pescărușii argintii ce țipau rugăciuni desnădăjduite spre cer, ori protestări contra tulburătorilor liniștei ; și de alta plaja cu tot confortul modern, pe care își fac zilnic baia de soare, tineri dornici de viață, cu trupuri de bronz și dudui cu sâni de alabastru, ca în frescele și mozaicurile palatelor din vechiul Pompei.

La o distanță de vreo 2 Km. este și o plajă de nămol, pe care ai plăcerea să vezi corpuri de culoarea șocolatei și a nămolului care ne dă sănătate, pentrucă știe că tot ai pământului suntem.

Plăcută e cursa Brăila-Galați în zile de căldură tropicală, când depe coverta răcorită de vânt, poți admira largurile zării și munții măcinați de vreme ai Măcinului, extompați în „mauve"... albastrul depărtărilor. Să-ți pierzi privirea în amurgurile roșii, pe Dunărea noastră, pe care s'au legănat atâtea vase, s'au urzit atâtea iubiri, s'au înfăptuit atâtea năzuințe și s'au spulberat în fața necunoscutului atâtea vise!

Dunărea noastră ! Trebue s'o vezi în dimineți în care soarele își tremură pe valuri lumina în scânteeri de topaz și rubin ; s'o vezi în plin soare la amează când pare un șarpe uriaș de argint, ori noaptea sub lumina albăstrie a lumei, ca s'o îndrăgești.

Și mai trebue s'o auzi cum geme în zile de furtună când cerul e tulbure și apa mai tulbure ori în nopți înfiorător de triste, în care ploaia se amestecă cu tânguitul geamandurelor, cu țipătul sirenelor și cu cântecul băsmuitor al valurilor, pentru ca să n'o mai uiți.

Atunci deabia poți înțelege „Die schöne blaue Donau", cântecul pe care l-a dat omenirii geniul lui Strauss.

Aurel Cerna

Brăila, Iulie 1931.

Incendiul
din comuna Bucium

Un puternic incendiu s'a declarat aseară în comuna Bucium.

Lângă faarica de teracotă din Bucium erau strânse patru căpițe mari de fân. Acestea s'au aprins, primejduind fabrica.

Au fost inștiințați pompierii care au sosit imediat la fața locului. Operațiile s'au mărginit numai la apărarea fabricei.

La ora 4 dimineață focul a fost localizat. Au ars circa două vagoana de pae. Se crede că focul a fost pus de o mână criminală.

Teatrul evreesc

Vilnejii la „Pomul Verde"

Aseară a avut loc în grădina „Pomul Verde" ultima reprezentație a trupei de operete în frunte cu S. Prizament și Gizi Haiden.

E vorba ca după terminarea turneului prin Basarabia, această trupă se revie la Iași pentru mai mult timp, aducând un repertoriu nou precum și elemente noi.

*

Astăzi Vineri, precum și Sâmbătă și Duminică ieșnii vor avea ocazie să admire excelentul ansamblu al trupei din Vilna sub conducerea valorosului artist Al. Ștein.

Reamintim cu această ocazie că trupa din Vilna va da la Iași, la „Pomul Verde", numai 3 reprezentații.

Astă seară, interesanta piesă „Zi și noapte".

x *Bonurile de premii ale ziarului „Opinia" se preschimbă zilnic la* sediul Inspectoratului general al societății „Asigurarea Românească" din strada Lăpușneanu 40.

Cetitorii sunt rugați a veni în persoană, deoarece pentru eliberarea poliței de asigurare în valoare de 20.000, cu prima rată gratuită, sunt necesare unele date pe care trimiși nu le pot da.

UN PARASTAS
în memoria ciclistului Lică Hausner

Duminică 19 Iulie a. c., se împlinesc doi ani de la moartea regretatului sportsmen ieșan, Lică Hausner fost cel mai bun ciclist din Iași, în viteză și care a murit în împrejurările știute, fiind luat de valurile Siretului cu prilejul unor inundații.

Pentru Duminică după amiază la ora 2 atât membrii clubului „Marmon" cât și toți acei care l-au cunoscut și doresc a lua parte la parastasul de doi ani, sunt rugați a fi prezenți în Piața Unirei, în fața magazinului „Doina" pentru a pleca în corpore la mormintul lui dela cimitirul Eternitatea.

*

La cursa Tg. Frumos și retur (96 km.) care a avut loc Duminică 12 crt. au fost zece concurenți dintre care doi au abandonat, din cauza vântului. Primul a fost clasat d. Gh. Hapciuc.

INFORMAȚIUNI

x *La Șercaia* în Ardeal, judecătorul de instrucție a confiscat cantitatea considerabilă, de 90.000 kgr. spirt negru.

Se vor produce noui arestări.

x Intr'un șanț din marginea șoselei Iași-Bucium, a fost găsit cadavrul unui bătrân. S'a stabilit că este al locuitorului Dumitru Ion în vârstă de 75 ani, din jud. Tutova.

Se fac cercetări.

x Pentru locul vacant de deputat în jud. Neamț, primul care și-a depus candidtura e principele Valentin Bibescu. E posibil să fie susținut de guvern.

D. ministru Vasilescu-Carpen nu candidează, întrucât e deja senator.

x Parchetul a deferit ieri Instrucției pe David Aron și Segall Leib din str. Sf. Andrei 22 pentru dare de foc.

x Până la numirea unui nou titular la comandamentul teritorial Iași, în locul d-lui general Căuciulescu, avansat general de divizie, postul de comandant îl deține d. col. Gurău.

x Trib. Iași S. III-a a confirmat mandatele de arestare a comuniștilor Luca Lasco, Eliza Cinici, Adolf Katz și I. Leibovici.

La Parchetul Iași a venit eri o adresă prin care se anunță că comunistul Luca Laslo, este urmărit de Polițiile din Cluj, Brașov și Torontal.

x Doctorul BRENER *specialist mamoș*, boli de femei, consultații de la 2 până la 4 p. m.

Orașul amenințat iarăși de tifos?

Apa contaminată.— Ce declară medicul șef al orașului

Dela 18 Maiu și până în present s'au făcut 30 analize bacteriologice ale apei de Timișești. Din acestea, zece probe conțin cantități însemnate de bacili Coli.

Sunt contaminate conductele din străzile Răchiți, Muzeior, Scăricică, Brăteanu, Călărași, Moara de foc, Păcurari, Sf. Teodor și Vasile Lupu. S'a găsit câte o mie de colibacili la un litru de apă.

S'au luat și 22 probe pentru analiză chimică. Din acestea, în 15 probe s'au găsit materii organice care dau posibilitatea de desvoltare microbilor.

Primejdia febrei tifoide

Există dar primejdie de febră tifoidă.

Chestiunea aceasta a fost ridicată și în consiliul de higienă de d. dr. Bulău medicul șef al orașului.

Asupra acestei chestiuni, d. dr. Bulău ne-a declarat următoarele :

— „Deși mi-am exprimat părerea că javelizarea poate aduce o sterilizare momentană a apei distribuită în oraș, totuși prin faptul că apa se oprește uneori chiar în cursul zilei, se poate produce contaminarea foarte ușor, mai ales pe căldurile canicuiare de astăzi".

Și mai departe, d. dr. Bulău ne-a declarat :

— „Nu putem garanta că nu va izbucni epidemia de febră tifoidă. Trebuesc luate imediat măsuri, așa cum am propus în consiliul de higienă și anume : apa să curgă în permanență".

S. Maur

ABSOLVENȚII

liceului de băeți „Kogălniceanu"

reușiți la bacalaureat

Iată numele elevilor absolvenți ai *Liceului de băeți „M. Kogălniceanu"* reușiți la examenul de bacalaureat în sesiunea Iulie a. c. (Rezultatul general).

Abfelbaum Martin, Bereștein S. Haim, Catz Rubin, Coroiu C-stantin Dobrescu Ioan, Genoiu Ioan, Hirschensohn I. Carol, Hornștein Alter, Ludatcher Iosif, Luca Mihai, Lutfac Ușer, Maier Simon, Mirăuță G. Virgil, Neagu Teofist, Niculi Vasile, Ocneanu Ioan, Pâslaru Pericle, Plsoschi Dimitrie, Stavilă Neculai, Șerban Teodor, Smil S. Smil, Solu Neculai, Stanciu Ioan, Steinfeld Leib, Știubei Constantin, Stourdza Dimitrie, Tănase Dumitru, Varduca Ioan, Veisman Herman, în total 29 de bacalaureați.

Piele rumenită de Soare piele sănătoasă,

Infățișare fragedă tineră și plină de vigoare, vă dau

CREMA - NIVEA
ULEIUL -

Ambele conțin ca unice în felul lor Eucerite care pătrunde perfect și care este cea mai bună întreținătoare a pielei; ambele micșorează pericolul dureros provocat de razele solare; ambele vă dau o splendidă culoare bronzată, chiar și la un cer înourat. Crema Nivea pe lângă aceasta mai este și plăcut răcoritoare la zile căldu oase de vară. Uleiul Nivea din potrivă, vă ferește la vreme nefavorabilă contra variațiunilor temperaturii, care ușor vă poate aduce o răceală așa că puteți și la zile neplăcute, răcoroase de vară să faceți baia de lumină, aer și apă.

Crema Nivea: Lei 16.00—72.00 / Uleiul Nivea: Lei 55.00, 85.00
Beiersdorf & Co. S. A. R., Brașov, Strada Juliu Maniu 39

TEATRUL PICADILLY
ASTĂ - SEARĂ
DOUA INIMI INTR'UN PAT
Revistă de mare spectacol de N. KIRIȚESCU și N. KANNER
Număr senzațional de atracție Ciakanika & Karamella Celebrii clowni dela „Cirque d'Hiver" Paris

Preotul Gh. Popovici din Crucea-Lungani

a fost internat în spital la Iași

Cine este criminalul linșat de săteni — Arestarea unui complice

In numărul de ieri al ziarului, am relatat îndrăznețul atac banditesc comis în satul Crucea din com. Lungani, asupra preotului Gh. Popovici.

Fiind înștiințat d. căpitan Alexandrescu, comandantul legiunei de jandarmi, a însărcinat cu facerea anchetei pe plut. Constandache, șeful postului Balțați.

Iată împrejurările în care s'a com's atacul :

Cine este agresorul

Individul Ivan Iftode, evadat de la închisoarea jud. Baia, autor a zeci de furturi și atacuri la drumul mare, s'a prezentat preotului Gh. Popovici, rugându-l să-i citească (cum e obiceiul țară) întrucât era bolnav de epilepsie. In timpul rugăciunei, banditul s'a năpustit asupra preotului lovindu-l cu un revolver în cap și încercând să-l zugrume.

După ce victima rămăsese în nesimțire, banditul a luat o sumă de câteva mii de lei și a dispărut.

Linșarea banditului

La alarma dată au venit mai mulți săteni, care s'au luat după bandit și au reușit să-l prindă. Infuriați de îndrăzneala banditului, sătenii au tăbărât asupra lui cu ciomege, furci, etc., linșându-l.

După puțin timp, el a sucombat din cauza fracturei craniului.

Fiind înștiințat Parchetul, a dispus facerea autopsiei de către d-nii d-ri Aurel Rămureanu din Tg. Frumos și Terzici din Lungani.

Starea victimei

Preotul Gh. Popovici care se află în stare destul de gravă, a fost adus la Iași, și internat în spital.

O arestare

Continuând cercetările, plutonierul Constandache a arestat pe săteanul V. Herțan, din Lungani.

Acesta este socotit complicele banditului pe care l-a găzduit decând a evadat dela închisoarea din Baia.

S'a făcut o descindere la domiciliul celui arestat, unde s'au găsit arme precum și un adevărat depozit de obiecte și mărfuri de valoare, provenite din furturi și atacuri la drumul mare.

Herțan a fost astăzi dimineață adus la legiunea de jandarmi unde va fi interogat de d. căpitan Alexandrescu.

Ancheta continuă.

REP

LA „PICCADILY"...

DOUI CLOWNI CELEBRI

LA SPECTACOLUL „DOUA INIMI INTR'UN PAT"...

Vom asista astă-seară la „Piccadily", la cel mai bogat spectacol realizat vre-odată de o scenă particulară din Iași.

Este vorba de super-revista d-lor Kirițescu și Kanner, interpretată excelent de ansamblul teatrului, căruia i s'au alăturat câte-va elemente bucureștene și comicu Vasile Boldescu.

Ciakanika

Caramella

Ca număr de atracție, alături de Chesterfielzi, s'au angajat reputații clowni Ciakanika & Caramella, de la Cirque de H'iver Paris.

Intr'un cuvânt, un spectacol de mare anvergură... Red.

NOU !!
Coafor DEMEK S-sor
Strada Lăpușneanu No. 24
a introdus mijlocul cel mai practic pentru
Vopsirea părului în culori exacte, după natură
Durabilitate garantată Execuția în 15 minute

PRODUSELE VICHY-ETAT

SAREA VICHY-ETAT Sare naturală extrasă din Apele pentru a face o apă alcalină
PASTILE VICHY-ETAT 2 sau 3 după masă ușurează Digestia
COMPRIMATE VICHY-ETAT Spre a se prepara singur o apă digestivă gazoasă.

a se feri de contrafaceri și substituțiuni

INFORMAȚIUNI

x *D. N. Gheorghiade, senator, întors ieri dimineață în localitate, a plecat tot ieri la mânăstire, unde familia d-sale se găsește în vilegiatură.*

Intrebat de prietini, cu privire la municipiu, d. Gheorghiade, a răspuns :

„Incă nu se știe nimic precis ; poate vin eu ; poate rămâne Bogdan".

x *Mâne Sâmbătă 18 Iulie, ora 11 dimineața, se va oficia la Mitropolie un parastas în memoria Regelui Ferdinand.*

x D. Gr. Botez, șeful serviciului de urmărire al Siguranței cercetează pe individa Evdochea Luceac din Cioropcanii Noi-Bălți. Ea a fost arestată zilele acestea, fiind urmărită pentru multe furturi comise în localitate.

x Ieri dimineață, membrii consiliului de higienă al orașului au făcut o descindere la fabrica de sifoane Frenkel din str. Lozonschi. Constatându-se că fabrica funcționează în condiții reglementare, s'a acordat cuvenita autorizație.

x D. cpt. Anghelescu, comandantul pompierilor ieșeni, a intervenit din nou la primărie ca cisternele să poată fi întrebuințate de pompieri la incendiu.

S'a dovedit cu prilejul ultimelor incendii, că dacă pompierii ar fi avut la dispoziție cisternele, focul n'ar fi luat proporții atât de mari.

x Reclamațiile introduse la parchet, contra d-lui A. Ștefănescu, fostul consilier agricol, au fost repartizate Cabinetului I Instrucție, pentru cercetări.

x Pensiile și lefurile, la Sf. Spiridon, au fost achitate pe luna Iunie.

x *Tăiat de tren* — Un bătrân a fost găsit tăiat de tren, între stațiile Tutova și Ghidigeni. Se crede că e un locuitor din Liești (Tutova). Se fac cercetări.

x Mitropolia a aprobat ca 20 studenți din cercul studențesc „Mihai Eminescu" să fie găzduiți timp de 2 săptămâni în mânăstirile din jud. Neamț (Secul, Agapia, Varatec și Neamț.

Plecarea din Iași va avea loc în ziua de **25 Iulie a. c.**

x Duminică **19 Iulie a. c. orele** 4 fix, va avea loc la Gimnaziul din Tg.-Frumos o consfătuire, la care sânt rugați să ia parte părinții elevilor, foștii elevi și toți cei ce doresc existența și bunul mers al acestui gimnaziu.

x *Am relatat zilele trecute, că în urma invitațiunei primite, I. P. S. S. Mitropolitul, Pimen, urma ca în astă seară să plece la Curtea de Argeș pentru a oficia parastasul de patru ani dela moartea Regelui Ferdinand.*

Inaltul Prelat, simțându-se însă obosit în urma deselor deplasări în Capitală, cu ocazia seziunei parlamentare, a decis să sâmbătă în localitate.

In acest senz, a dat aseară o telegramă M. S. Regelui Carol, prin care regretă că nu poate participa la parastasul de mâine de la Curtea de Argeș.

x D. Necolae Dragoș fost notar în com. Ciurea, a reclamat Parchetului că niște necunoscuți s'au introdus în locuința sa în noaptea de 10—11 Iulie și i-au furat mai multe lucruri de preț, după care au fugit.

x Hoți necunoscuți au pătruns în cursul nopței în locuința d-lui Taller din str. Dănciunescu No. 11, furând numeroase obiecte casnice.

x **Neurastenia**, surmenajul, slăbiciunile cerebrale, musculare și debilitățile nervoase se combat cu efect, întrebuințând **Siropul Hypofosfit Compus.** Depozit Farmacia Werner Iași. 1

x *Serbătorirea unui învățător.*- Cu prilejul ieșirei la pensie a veneratului învățător d. N. Mocanu din Bohotin (jud. Fălciu), colegii au organizat o serbătorire care va avea loc la Bohotin, Duminecă 19 Iulie, ora 4 p. m.

Această inimoasă și bine-meritată manifestațiune de dragoste, e pregătită sub privegherea d-lui N. Negru, învățător din Moșna Răducăneni (Fălciu).

x *Excursia la Bârnova* organizată de cercul „Dr. Lippe", pentru Duminecă, are următorul program : fotografiarea asistenței în gara Iași și în pădurea Bârnova ; inaugurarea drapelului cercului ; cuvântările ; masa comună ; dans ; conferința d-lui dr. Willson ; producții teatrale ; jocuri sportive.

x *Crema Khasya* face să dispară ridurile (sbârciturile) feței. Depozit. Farmacia Pollak str. Ștefan cel Mare.

Știri polițienești

ACCIDENT DE AUTOMOBIL

Soția unui ofițer, rănită

Un accident de automobil s'a întâmplat astă noapte în localitate.

D-l Locotenent Fota dela flotila locală de aviație ; mergea cu mașina pe str. Elena Doamnă. Făcând un viraj la întrarea în str. An. Panu, mașina s'a ciocnit violent de un stâlp de tramvai. Doamna Fota a fost rănită serios.

Furturi

In cursul nopții, hoți necunoscuți s'au introdus în locuința d-lui Frid Alter din stradela Ipsilante Nr. 26, au furat haine și obiecte casnice. Pe urma lor a rămas o șapcă și un topor.

— D-lui N. Anișor din Țicăul de Sus Nr. 3 i s'a furat un cal aflat pe câmp.

— D. Grigore Etingher din str. Moara de Vânt Nr. 8 a reclamat că numitul Gh. Sculeac i-ar fi furat 500 lei.

Agresiuni

Vânzătorul ambulant Olteanu Catrina din str. Ferbinte No. 3 a vândut mai multe fructe și verdețuri lucrătorilor din atelierul de cizmărie din str. Banu No. 3. Ducându-se să încaseze banii, lucrătorii l-au luat la bătae.

— A fost arestat locuitorul Sumafală Ion din str. Ștefan cel Mare 40, pentrucă a lovit cu o piatră în cap pe G-tin Dascalu din str. Brânduși No. 40.

— Intre locuitorii C. Bunaru, dezertor din rgt. 13 infanterie, C. Saciu și Elena Ciubotaru din str. Vasile Ureche, a izbucnit o ceartă violentă urmată de batae. Transportați la comisia patra, Elena Ciubotaru, a declarat că agresorii sunt autorii furtului comis de curând la d. C. Itrati din str. Vasile Ureche No. 4.

Diverse

— Au fost duși la poliție : Ion Ungureanu din Târgușorul Copou, pentrucă a furat becuri la fabrica Ghiața ; și Roman Gh. din Mahalaua Frumoasă No. 4 pentrucă ar fi comis un furt la Ilie N tu din str. Bahlui No. 35.

Poliția a internat la ospiciul Socola pe individul Moise Bercovici bolnav de alienație mintală. El a fost găsit pe str. Socola.

— Locuitorul Ivan Petrov din str. Lipovană No. 7, a reclamat poliției că locuitorul Costică P.sait, împreună cu doi prieteni, l-au acostat pe șoseaua națională pe când trecea cu trăsura și i-au luat calul. *Rep.*

x **Crema de lăcrămioare** este rezultatul unei formule mult încercate satisfăcând cele mai riguroase prescripții ale higienei.

Depozit Farmacia Dr. Beceanu, Piața Halei Iași.

Moartea unui comerciant din Huși

Huși 17.— Eri a fost condus la locașul de veci cunoscutul comerciant de coloniale engros Solomon Siegler, mort în vrâstă de 41 ani. Defunctul a fost de mai mult timp grav suferind.

Carul mortuar a fost urmat de un mare număr de coreligionari. La sinagoga mare șef rabinul Scöhter a ținut un discurs funebru relevând insușirile ce au distins pe regretatul comerciant, fost consilieri al camerei de comerț în anii din urmă.

— La trecerea trenului mixt de noapte, s'a aruncat pe linie cadavrul unui copil nou născut. Se fac cercetări. Leontin

O descindere a poliției

la un bijutier din Tg. Cucului

Serviciul poliției judiciare, căpătând indicii că la bijutierul Bercu Moscovici din str. Cucu 45, s'ar găsi bijuterii de mare valoare, de proveniență dubioasă, a făcut o descindere, cu autorizația parchetului.

Informația s'a dovedit a avea oarecare temei, întrucât s'a găsit o mare cantitate de bijuterii pentru care negustorul nu poate da relații care să satisfacă poliția.

Dl. Grigore Botez, șeful serviciului respectiv, invită publicul păgubaș să se prezinte la sediu, inspectoratu regional de Siguranțăl spre a vedea bijuteriile și a se pronunța în consecință.

x Bătăturile le înlăturați sigur cu „Coricol".

Depozit : Farmacia Polak, str. Ștefan cel Mare.

Practicant *de birou se caută. A se prezenta la Administrația ziarului cu oferte scrise.*

PIERDUT actul de reformă definitivă și dovada de scutire de impozite către stat. Fiind invalid de război, rog găsitorul a mi le trimete la adresa de mai jos. In orice caz le declar nule și fără valoare în mâinile oricui s'ar găsi.
COJOCARU IANCU
Săveni, jud. Dorohoi, str. Sârbi 24.

MENAJERĂ serioasă, fost 9 ani la un serviciu, moșie și vie, având foarte multă practică la vie, bună gospodină, pleacă indiferent unde ; caută post la domn singur. Adresați I. C. Brătianu No. 57 vechi, 37 nou. Intrarea prin antret. Sunați.

Constance At. Gheorghiu soție, Cocuța și Georgel At. Gheorghiu, Vintilă At. Gheorghiu, copii, precum și intreaga familie au marea durere a anunța încetarea din viață a iubitului lor

Atanasie At. Gheorghiu

decedat în ziua de 17 Iulie a. c.

Inmormântarea va avea loc Duminică 19 Iulie ora 10 dim. Cortegiul plecând de la Biserica Sf. Spiridon, unde se află depus corpul.

Criza din comerț și soluția de rezistență

Este cunoscută criza aspră resimțită de întreaga pătură comercială. Zilnic se înregistrează falimente, cereri de concordat și încetări de plăți.

Această situație provine, din cauza scumpetei și a lipsei de consum. Starea aceasta de lucruri pune pe unii negustori în situația de vinde marfa mai scump, pentru a-și scoate cheltuelele. Insă firma ce poate face față nevoilor și prezintă o serioasă concurență având dever mare, ea fiind comanditată de cea mai mare firmă de engros din Capitală, prin care primește toate articolele de manufactură și galanterie direct dela prima sursă, dându-i-se astfel posibilitatea de a fi la adăpost de ori ce concurență.

Este vorba de vechea firmă Carol Kratenștein „La Mâna de Aur" din str. L C. Brătianu 159, unde ori cine poate face mari economii, cumpărând toate articolele de manufactură și galanterie mai eftin ca ori unde. L. 495

x Inainte de a pleca la băi, abonați-vă la ziarul „Opinia". — Abonamentul lunar costă lei 100.

Dinții albi

fac fiecare față frumoasă și simpatică. De multe ori ea se obține, întrebuințând numai o singură dată pasta de dinți „Chlorodont", care înviorează gura atât de minunat și dă o strălucire dinților, ca acea a sidefului. Incercați mai intâi un tub à Lei 20.— Tubul mare à Lei 32.— Se obține pretutindeni.

ECOURI

x DR. ROSENTHAL reintorcindu-se din străinătate a reluat consultațiunile. Institutul de Radiologie, Piața Unirei 3.

x Ape de Slănic cu paharul la Florăria „VIOLETA".

x Doctorul **Sebastian Pineles** specializat la Paris și Viena în boli de copii și sugaci consultă zilnic 8—10 dim. și 2—5 d. a. în str. Școalei de Arte 9 etaj lângă soc. Gimnastică Sport și Muzică).

SOLO CLECNER
AVOCAT
str. Lăpușneanu No. 25

Citesc, vorbesc și mă tot gândesc, unde oare ne putem distra bine ?.. Numai la

Aviatorul Negru

care rulează la „Cinema Gheltzer", operă complectă, 30 acte.

Acest film te ține încordat de la prima până la ultima scenă. Nu vă lăsați până la ultimile zile. Veniți azi cu toții dacă doriți să vedeți în tihnă un film și senzațional și științific.

SALA BINE VENTILATĂ

Prețuri reduse. Ultimul spectacol seral începe la ora 9. Filmul fiind de lung metraj.

DOCTOR
Mendel Avram
— Fost intern de spital —
Consultă zilnic între 8-10 a.m. și 3—7 p. m.
Boli de femei Boli interne Venerice, Sifilis
Iași, strada Costache Negri 15 (deasupra farmaciei Margulies)

Eftin și Bun

găsiți la tapițeria Modernă
Lei 250 somieră de pat
Lei 350 divan fără ladă
Lei 550 dormeză fără ladă
Lei 750 dormeză cu ladă
Lei 950 divan cu lada modern
Lei 1450 canapea lustruită cu oglindă

Toate acestea sunt foarte bine lucrate; cercați și vă veți convinge. Ambalez mobile, aranjez perdele. Chemat prin c. p. vin la onor client pentru orice comandă sau reparații. GH. GHERSON
Str. Sf. Lazăr 19 vis-a-vis de Fabrica de Oglinzi, lângă Plevna

Contra Mușteior

ploșnițelor, gândacilor și a tuturor insectelor recomandăm
INSECTOMOR
un produs englezesc introdus în toate țările occidentale.
Cereți bidoane originale la magazinul de văpselărie și parfumerie
„La Cămila"
Centrala : str. Anast. Panu 47
Filiale : str. L C. Brătianu 162 și str. Anast. Panu 27

ULTIMA ORĂ

Şefii de partide invitaţi de Rege

la nunta prinţesii Ileana

Bucureşti 17—Ziarul „Lupta" a anunţat ieri că un curier special al Regelui a plecat la Bădăcini cu o scrisoare pentru d. Maniu.

Ştirea este exactă, şi are următoarea explicaţie:

Conform condiţiei Vaticanului, nunta prinţesii Ileana va trebui să se oficieze numai după ritul catolic.

Pentru a se preciza însă că această nuntă este în asentimentul tuturor factorilor răspunzători ţării, Regele a hotărât să invite la solemnitate şi pe şefii de partide.

De aceia a plecat curierul regal la Bădăcini; iar d. Maniu a acceptat invitaţia.

Prin aceste dispoziţii se şterge efectul faptului că nunta princiară se limitează la ritul catolic. Dealtfel, d. Iorga a aranjat chestiunea şi cu Patriarhul Miron.

Cea mai mare căldură de pe continet

a fost ieri în România

Numeroase cazuri de insolaţie

Bucureşti 17 — Ieri s'a înregistrat cea mai înaltă temperatură cunoscută vreodată în România Numeroase cazuri de insolaţie se anunţă din Galaţi, Turnu Severin, Temişoara, Iaşi. Deasemenea în Bucureşti.

In Capitală, termometrul a indicat ieri până la 59 grade la soare. E cea mai infernală căldură care s'a înregistrat vara aceasta pe continentul european.

Dealtfel în toată peninsula balcanică a bântuit ieri o căldură extraordinară. *

Dintre cazurile de insolaţie întâmplate ieri în Capitală, cele mai grave sunt următoarele:

Femeia Berta Finkelstein a căzut pe pavaj în hala Traian şi a murit pe loc.

Femeia Suzana Filip şi factorul poştal Const. Belunş, au fost duşi la spital. Un muncitor dela garajul „Ciclop" (bulevardul Bratianu) se află în agonie la spital.

Pentru astăzi, institutul Meteorologic arată scăderea temperaturei şi timp ploios în toată ţara.

MARELE SUCCES AL AVIATORILOR MAGHIARI

IN ZBORUL PESTE ATLANTIC

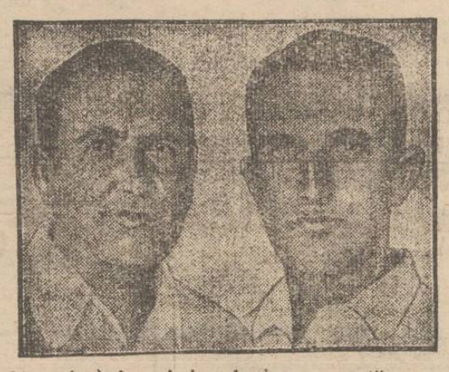

Aviaţorii unguri *George Endres* (în stînga) şi *Alexandru Magyar* au trecut cu succes Atlanticul şi o parte din Europa, aterisând aseară la 25 Km. de Budapesta.

Apoi cu alt avion au venit în capitala Ungariei. O mulţime imensă i-a ovaţionat. Primul ministru contele Bethlen a rostit un discurs de omagiu.

Dela Harbour-Grace (America) până la Budapesta, aviatorii maghiari au zburat în 25 ceasuri şi un sfert, — ceia ce constitue un record de viteză.

Avionul lor poartă numele „Dreptate pentru Ungaria", ca o manifestare patriotică pentru revizuirea tratatelor de pace.

Consfătuiri febrile la Paris

pentru ajutorarea Germaniei

Berlin 17. — Guvernul german a fost înştiinţat ieri oficial că d-nii Brüning şi Curtius sunt rugaţi să vie imediat la Paris, pentru a discuta cu d-nii Stimson, Henderson, Laval şi Briand, chestiunea creditării Germaniei, pe termen lung.

Măsurile excepţionale din Germania

Berlin 17. — Ieri s'au redeschis la Berlin ghişeele băncilor. Publicul şi-a aşteptat rândul, într'o linişte relativă, sub supravegherea poliţiei.

Acelaş lucru se anunţă din toate oraşele germane.

*

Se accentuiază criza comercială. Magazinele de lux n'au mai făcut vânzări în ultimul timp. Vânzarea la celelalte magazine a scăzut cu 50 la sută.

E vorba să se publice un decret prin care se institue controlul statului asupra marelor întreprinderi particulare, financiare şi economice.

*

Paris 17. — Se anunţă din Berlin că Banca Reichului a urcat scontul dela 7 la 9 procente.

Obligaţiunea pentru acoperirea metalică a mărcii, a fost redusă dela 40 la 33 la sută.

*

Din Londra se anunţă că Banca Angliei a renunţat la ideia de a spori taxa scontului.

Inchiderea Burselor ungare

Budapesta 17.— In consfătuirea de ieri a consiliului burselor, s'a hotărît — în acord cu guvernul — ca toate Bursele din Ungaria să rămâie închise până la sfârşitul săptămânei.

Specula cu devize la Bucureşti

Bucureşti 17 — Pe piaţa Bucureşti s'a produs ieri o apreciabilă urcare a devizelor. Francul elveţian a ajuns 34 lei.

La un moment dat nu se mai puteau satisface cererile de devize. Spre seară situaţia s'a liniştit.

Se constată necesitatea înfiinţării unei Burse speciale pentru devize.

Vacanţa fruntaşilor politici

Bucureşti 17—D. Duca va aranja la Cluj cu şefii organizaţiilor, intensificarea propagandei liberale în Ardeal.

Şeful liberal se va odihni la moşia Măldăreşti până în Septembrie, când va face o vizită în Basarabia.

Apoi în cursul lunilor Octombre şi Noembre, d. Duca va face un voiaj în străinătate.

*

D. Octavian Goga a plecat ieri la Ciucea; iar de acolo se duce la Karlsbad.

In August se va întâlni la Paris cu d. mareşal Averescu; apoi se va înapoia la Bucureşti pentru a pregăti congresul partidului poporului.

D. Mihalache... şofer!

D. Ion Mihalache fost ministru a trecut ieri examenul de şofer la prefectura poliţiei Capitalei.

D. Mihalache a dovedit că mânueşte foarte dibaci automobilul şi a fost felicitat de comisiune care i-a şi înmânat diploma respectivă de şofer.

CALVARUL NORMALIŞTILOR

Bruscaţi şi răniţi pe străzile Capitalei

Bucureşti 17 — Ieri s'a putut distribui normaliştilor numai o parte din posturile în învăţământul primar.

Miile de normalişti, lipsiţi de mijloace şi siliţi a sta pe cheltuiala Bucureşti, au plecat aseară de la Arenele Romane, cu intenţia a se duce acasă la d. Iorga, ca să solicite sprijin.

I'au întâmpinat însă puternice forţe poliţieneşti care se temeau să nu se producă dezordini.

Şi au fost puse în funcţiune bastoanele de cauciuc şi chiar baionetele jandarmilor.

Printre normalişti erau şi fete. Unele au fost lovite şi trântite la pământ. D-ra Stoicescu e serios rănită. In total au căpătat contuziuni şi impunsături peste 200 normalişti.

Ministerul instrucţiei a dat un comunicat anunţând că şi-a făcut datoria, în limiteie legii. Asupra incidentelor din stradă, se face anchetă.

Un interview al Reginei Maria

Reşedinţa dela Balcic. Voiajurile. Romantismul italian

Ziarul „La Stampa" din Torino (Italia) publică un interview pe care l-a avut trimisul ei special d. Italo Zingarelli cu M. S. Regina Maria.

„Regina Maria şi-a clădit o mică casă pe ţărmurile Mării Negre, care este departe, departe de Bucureşti, şi se ascunde la poalele unui deal, impresurată de grădini cu frumoase flori.

— „Am descoperit Balcicul acum 6 ani, (spune M. Sa), făcând o blimbare cu automobilul împreună cu fiul meu Nicolae. M'am îndrăgostit de marele copac care se vede, aci jos, chiar pe ţărm şi de râuleţele cu apă limpede cari se coboară dela isvor spre mare.

Voiam, la început să-mi clădesc o mică locuinţă, căci Regele Ferdinand trăia şi vacanţele mele nu puteau fi lungi. Murind suveranul, am continuat să clădesc şi să o măresc.

„Fiica mea Ileana are pasiunea mării ca şi mine, astfel ne-am retras tot mai mult la Balcic. Dar nu m'am gândit nici odată să ridic un castel regal.

Numesc Balcic o mică casă de ţară turcească, fiindcă tipul locuinţelor în care catul întâi e mai mare decât parterul ce-l sprijină, este îndeobşebi turcesc şi-l găsesc că se potriveşte mai bine cu peisajul".

Convorbirea a mers spre Italia şi Regina a vorbit de frumuseţile naturale ale Italiei şi de grija pe care italienii o au totdeauna de a le spori, şi spune că omul are datoria să le impodobească şi iar să le împodobească, căci firea nu ajunge ea însăsi.

— „Am evitat în călătorla mea din urmă, de a vedea în Italia celace cu toţii cunoaştem, şi am preferat, ca o artistă, să caut ceva mai puţin cunoscut.

„Cu tot radio, aeroplanele şi progresele technicei. Italia şi-a apărat întregul ei romanticism şi păstrează ceva din acel neexplicabil care este al nostru... a încheiat Regina.

INFORMAŢIUNI

x **O precizare** — Se ştie că, acum o lună, tânăra fată Amelia (Maricel) Spiter, din Şos. Socolei 16, într'un moment de nervozitate a voit să se arunce în faţa trenului.

Salvată la timp, ea a fost internată în spital de unde a ieşit zilele acestea.

Se anunţase atunci că ea s'ar fi aflat lângă calea ferată cu un prieten Bercu Croitorul din str. Şipoţel 3.

Insă d-ra Spiter ne roagă să precizăm că nici nu cunoeşte pe tânărul în chestie, şi că în acel moment de criză se afla absolut singură.

x Trib. s. I a infirmat mandatul de arestare a comerciantului Simon Lupu. Instrucţia continuă în legătură cu reclamaţia d-lui Adlesberg.

x In numele Băncii laşilor, s'a depus ieri la tribunal o cerere de declarare în faliment, contra tipografiei „Albina" din str. Săulescu.

x *Scăpaţi de bătături!* Un mijloc sigur şi uşor pentru dtstrugerea imediată şi definitivă a bătăturilor este BATURIN.

Depozit farmacia Dr. Beceanu, Piaţa Halei.

x *Situaţia dela Banca Muncei.* Duminecă 19 Iulie, ora 10 dim. are loc adunarea generală a Băncii Muncei. Se prevăd discuţii interesante şi probabil se va decide lichidarea.

Toţi acţionarii au fost special invitaţi să participe, de oarece se vor căuta măsuri pentru salvarea capitalurilor şi se vor stabili răspunderile.

x *Ieşenii la New-York*—La New-York, s'a înfiinţat nu de mult, o asociaţie întitulată „Asociaţia ieşană Dr. Ghelerter". Azi asociaţia numără sute de membrii, posedă un club în 12-th Street.

Toţi evreii originari din România, se'ntrunesc la club şi împart ajutoare, unde nevoia e mai mare. Prezident al acestui club, e d. dr. Reisman, originar din Iaşi.

x Ministerul de interne a dispus ca la bănci funcţionarii să poată lucra între 15 Iulie şi 1 August şi între 15 Decembrie şi 20 Ianuarie, câte două ore suplimentare pe zi la încheierea situaţiei semestrială şi bilanţurilor.

Funcţionarilor li se va plăti cel puţin un plus de 50 la sută peste salariul obişnuit pe oră.

Nu plecaţi la munte sau la mare până nu v'aţi abonat la ziarul „Opinia". Abonamentul lunar lei 100.

Tatăl incestuos din Buzău

asasinat de familia lui

Buzău 17. — Asasinarea proprietarului Lupescu din Buzău a fost clarificată prin declaraţia d-rei Lily Lupescu, fiica proprietarului.

Defunctul avea bolnăvicioase porniri spre incest. Odată s'a dus cu fiica sa Lily la Bucureşti şi a vrut să abuzeze de dânsa. Acelaş lucru l-a încercat şi acasă la Buzău.

Odată a vrut să profite de fiica sa, în bae; dar a intervenit soţia satirului. In această situaţie, mama şi fiica au hotărât să-l omoare. Domnişoara Lily Lupescu declară că ea a tras cu revolverul.

Mama şi fata sunt menţinute arestate. A fost arestat şi tânărul fiu Radu Lupescu.

Cine vor conduce

inspectoratele regionale

Desfiinţându-se directoratele prin noua lege administrativă foştii secretari generali ai acestor directorate au fost incadraţi ca inspectori generali administrativi.

O parte din ei vor continua să conducă inspectoratele generale regionale cu atribuţiuni din cele mai largi date prin lege.

Se dă până acum ca sigure următoarele numiri: la inspectoratul Munteniei d. Al. N. Ştefănescu, la inspectoratul *Bucovinei* d. Crudu, la inspectoratul *Moldovei* d. Răşcanu, la inspectoratul *Ardealului* d. Hodor, la inspectoratul *Banatului*, d. Iulian Peter şi d. Miloteanu (sau Nicolau) la inspectoratul *Olteniei*.

România
Corpul Portărelor Tribunalului Iaşi
PUBLICAŢIUNE No. 269
Anul 1931 Luna Iunie 16

Se publică spre cunoştinţa generală că conform ordonan. Trib. Iaşi secţia 3-a No. 7176 | 931 se va vinde prin licitaţie publică în ziua de 22 Iulie 1931 ora 10 averea mobilă gajată dela Dumitru Biţu la pretenţia Soc. Hatmanul Nicoară din Iaşi averea compusă din 3 covoare de lână conform obligaţiunei din 27 Februarie 1930.

Vânzarea se va face în Iaşi str. Ioan Creangă No. 61 bis, la sediul Soc. Creditoare pe bani gata şi în asistenţa grefierului respectiv.

Şef Portărel, Indescifrabil
Secretar, Munteanu

LA CERNAUŢI se găseşte zilnic ziarul „Opinia" la chioşcul din piaţa Unirei (halta tramvaiului, precum şi la debitele principale din oraş

ORA 3

Mama Voevodului Mihai

nu mai are titlul de „Majestate"

Bucureşti 17.—A provocat nedumerire faptul că în documentele privitoare la plecare din ţară a A. S. R. Elena, şi chiar în scrisoarea doamnei de onoare, nu se mai întrebuinţează formula dc „Majestatea Sa", ci numai formula „Alteţa Sa Regală".

Ziarul „Lupta" a aflat din cercurile palatului următoarea explicaţie: Mama voevodului Mihai a trimis o scrisoare Regelui Carol în care declară că renunţă la titlul de „Majestate" şi cere Regelui, în calitatea lui de şef al familiei regale, autorizaţiunea de a-şi relua titlul de Alteţă Regală a României. Regele a aprobat.

*

A. S. R. Elena se duce la mama ei care se află la Ascott în Anglia. Apoi Alteţa Sa va face un voiaj în Italia.

Căldura a făcut şi astăzi ravagii în Capitală

Bucureşti 17.— Căldura sufocantă a bântuit şi astăzi în Capitală.

Ia cursul dimineţii s'au produs mai multe cazuri de insolaţie. D-na Maria Schileru şi lucrătorul Petrovschi au murit în stradă. Alte şase persoane au fost transportate la spitale.

Un împrumut pentru Germania

de 500 milioane dolari

Paris 17.— Presa primeşte favorabil proectul francez pentru ajutararea Germaniei.

Planul întocmit de Franţa, are următoarele puncte esenţiale: Să se procure Germaniei un credit de 500 milioane dolari de către Banca Franţei, „Banca Angliei" şi „Federal Reserve Bank" din New-York.

Creditul să fie procurat printr'un împrumut garantat de St. Unite, Franţa, Anglia, Italia, Belgia şi Elveţia.

Pentru garanţie aduce şi Germania venitul vămilor sale.

*

In schimb Franţa pune condiţiuni destul de grele, de pildă:

Germania să se oblige ca la 1 Iulie 1932 să reînceapă plăţile conform planului Young;

Germania să accepte în armistiţiu politic de zece ani, renunţând la construirea cuirasatelor şi renunţând la Uniunea vamală cu Austria.

Asupra acestor puncte vor urma şi tratativele la Londra. Aseară d. Stimson a avut o lungă convorbire telefonică la Washington, cu preşedintele Hoover.

DIVERSE

Bucureşti 17.— Azi dimineaţă a continuat ancheta în chestia maltratării normaliştilor pe străzile Capitalei.

S'a stabilit că poliţia a lucrat cu crutalitate.

— In Budapesta pe str. Ladislau, s'a prăbuşit o casă în construcţie. Au fost scoşi până acum trei morţi şi 14 răniţi.

Prefectura jud. Iaşi Serv. Financiar
No. 9278 1931 Iunie 23

Publicaţiune

Se scoate în licitaţie cu termen urgent aprovizionarea lemnelor pentru foc necesare:

Spitalului Pd. Iloaei	100.000	kgr.
„ Ungheni	80.000	„
„ Bivolari	50.000	„
„ Voineşti	50.000	„
Total	280.000	„

Licitaţia se va ţine la Prefectura jud. Iaşi in ziua de 18 Iulie 1931 orele 12 din zi cu oferte închise şi sigilate cu ceară roşie. Lemnele ce se vor aproviziona vor fi uscate şi esenţă tare anume: fag şi 30 la sută carpen fără a fi însă răscoapte şi putregăite tăetura din anul trecut având dimensiunile 1 m. lungime şi diametru 0.12—14 c.m. cele rotunde şi până la 25 c.m. cele crapate.

Materialul furnizat va fi fără noduri totuşi se poate admite cantitatea de 10 la sută cu noduri (cioturi) nu însă de dimensiuni prea mari. Locul de predare cu cântărire va fi la locul de consumaţie al materialului.

Garanţia provizorie este de 5 la sută iar cea definitivă de 8 la sută din valoarea adjudecată care se va depune in plic închis şi sigilat cu ceară roşie in recipisa Ad-ţiei Financiare sau Casei de Depuneri special pentru această aprovizionare. Caetul de sarcini şi proectul aprovizionărei se pot vedea la Biroul Licitaţiilor Prefectura Judeţului Iaşi în orele de lucru. Aprovizionarea va fi pe riscul furnizorului. Art. 88—110 din Legea Contabilităţei Publice sunt aplicabile acestei licitaţiuni.

Supra oferte nu se primesc.
Prefect, I. AXINTE

Şetul Serviciului Financiar
I. DODESCU

DOCTOR
Solo Schreifel
BOLI INTERNE
Boli de piele venero-sifilis
Raze Ultra-violete
Diathermie, Microscopie
Analize de sânge
Consultă zilnic între orele
9—11 şi 3—8[30] seara
str. Anastasie Panu No. 58
vis-a-vis de Palatul Administrativ

DOCTORUL
R. DAMSKER
str. Ghica-Vodă No. 44-46
consultă zilnic
MEDICINA INTERNA
SIFILIS şi
GENITO-URINARE
intre orele 8-11 a. m. şi 3-7 p m
Diathermie şi băi de lumină

† Sicrie (Racle) †
de metal, nichel şi lemn de ori ce fel, cu toate accesorile lor sunt permanent în depozit. Nimeni nu-i obligat a cumpăra la un loc anumit LA SEGALL se vinde cu 40% mai eftin. Persoanelor care cumpără racle şi doresc a face economie de care funebre le împrumut gratis curele pentru transportat cu braţele.
SEGALL
str. I. C. Brătianu 104

GRATIS

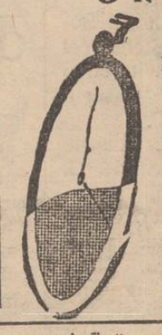

Un ceas nu se poate da. Insă se acordă *gratuit un lanţ*, la ori ce ceas cumpărat de la ceasornicăria
„Victoria"
Herman Şmilovici
str. Anast. Panu 52

Crema Mony este cea mai fină cremă pentru înfrumuseţarea feţe
Crema Mony este secretul Doamnelor frumoase
Crema Mony este preparată din substanţe inalterabile şi nevătămăoare.
Crema Mony întinereşte pielea dându-i un aspect proaspăt şi catifela
Crema Mony se întrebuinţează cu mare succes contra pistruilor, petelor de ficat, sarcini, bubuliţe, coşuri, erupţiuni şi crăpături ale pielei şi a buzelor provenite din vânt sau orice cauze; asigură în scurt timp efectul dorit.
Depozit general: Farmacia Curţei Regale FRAŢII Dr KONYA

ANUL XXVII No. 7262

ABONAMENTE

3 LEI EXEMPLARUL

DUMINICA 19 IULIE 1931

Fundaţiunea „Regele Ferdinand I“
Bucureşti
Str. Ştirbei Vodă 3
(Adm. Dom. Coroanei)

OPINIA

ZIAR POLITIC COTIDIAN

ANUNCIURI
se primesc la toate
AGENŢIILE DE PUBLICITATE
şi la
ADMINISTRAŢIA ZIARULUI
Iaşi. — Strada Lăpuşneanu 37

Telefoane: Redacţia 391, Administraţia 394, Serviciul de noapte 367

IDEI ŞI FAPTE

IN ZODIA FISCULUI

Un caz de reţinut:

Perceptorul comunei Lipcani s'a prezintat la orele 3 dimineaţă (absolut autentic) la domiciliul unui prăpădit cizmar, cerând achitarea imediată a dărilor cuvenite statului.

Cizmarul a refuzat, pentru simplul motiv că n'avea nici un ban în casă. Perceptorul, la rândul său, insista, neadmiţând nici o păsuire. Finalul, neînchipuit de trist: bietul cizmar, a fost lovit de o puternică sincopă, în urma violentei certe; şi a doua zi chiar, fu expediat într'acolo unde nu se mai percep biruri.

Întâmplarea a vrut ca omul să-şi găsească sfârşitul în asemenea împrejurări,

In schimb nu e deloc întâmplător fenomenul, simţit dealtfel de toată lumea, al sălbătăciei închizitoriale cu care se percep adesea impozitele; mai cu seamă la sate, unde jandarmul şi perceptorul joacă şi astăzi rolul satrapului, cu puteri absolutiste.

E evident că simpatiile publice nu se îndreaptă spre clasa aceia a fiscalilor care, în ciuda realităţilor, în ciuda unei salarizări proaste, duc totuşi un trai bun, graţie sistemului nenorocit al bacşişului. Se cuvine totuşi să accentuăm asupra unei constatări mai vechi tocmai cu ocazia aceasta penibilă.

Perceptorii iau mită pentru că sunt prost plătiţi şi nu e scris nicăieri ca într'o ţară unde nici miniştrii nu pot resista tentaţiilor, să se pretindă un spirit de abnegaţie dela nişte simpli muritori, însărcinaţi cu mânuirea fondurilor.

Cât priveşte acuzaţia cu teroarea, apoi aceasta se datoreşte în primul rând celor mari, cari ameninţă pe perceptor cu amenzi şi suspendare, în caz dacă nu va activa încasările.

Şi perceptorul *execută ordinul de sus*: scoală pe contribuabilul la 3 dimineaţă; îi vinde lucruşoarele şi înveninează sufletul; îi amăreşte zilele.

Cu actualul sistem al *aşezării* impozitelor şi al *perceperii* lor; cu aşa zisa inchiziţie fiscală împotriva clasei mijlocii (în frunte cu ţăranii) — se ajunge oare la scopul ce trebuie urmărit de orice stat?

I. L. BASARABEANU

Actualităţi politice

Ceva nelămurit
pe urma remanierii guvernului

In vacanţă politică, ziarele nu pot renunţa la disecarea unui subiect atât de interesant cum este ieşirea d-lui Manoilescu din guvern şi trecerea d-sale ca guvernator al Băncii Naţionale. Şi se formulează chestiuni într'adevăr captivante.

Depildă, se relevă următorul pasaj din cuvântarea d-lui Argetoianu, la banchetul dat în onoarea d-sale:

„... astăzi guvernul se prezintă unitar în hotărârile sale, unitar în scopurile sale...“.

Acel „astăzi“ era tocmai a doua zi după plecarea d-lui Manoilescu!

Persoane din anturajul d-lui Argetoianu ţin să specifice că e aluzie la două concepţiuni economico financiare ce se manifestau în sinul cabinetului. Iar astăzi a rămas o singură concepţiune.

D. Argetoianu e mulţumit.

*

Dar şi o explicaţie de alt ordin: Sunt unele personalităţi care, prin cunoscutele lor legături, sunt mereu presupuse că ar reprezinta Coroana, în tot ce fac şi ce spun. Lucrul acesta nu poate fi de folos Coroanei. Deaceia s'a convenit şi d. Manoilescu a acceptat să iasă din politica activă, izolându-se la Banca Naţională.

Fiindcă toate acestea se spun, le înregistrăm cu titlu informativ.

Nu plecaţi la munte sau la mare până nu v'aţi abonat la ziarul „Opinia“. Abonamentul lunar lei 100

SERBAREA NAŢIONALA FRANCEZA

Ziua de 14 Iulie (luarea Bastilliei) este prilej de exuberanţă populară în Franţa La Paris, publicul se înveseleşte, petrece şi dansează în stradă (cum se vede în clişeu).

DIN TOATĂ LUMEA

Lupta contra zgomotului. — Cu prilejul recentului congres al medicilor americani, s'a discutat şi influenţa zgomotului asupra sănătăţii oamenilor. S'a stabilit că sistemul nervos al locuitorilor d n marile oraşe este mult mai zdruncinat decât al celor dela sate; că oamenii care trăesc în zgomot suferă de o boală care scade puterea auzului până la surzenie; şi că starea generală a corpului este aşa de slăbită încât se înregistrează şi cazuri de moarte subită.

In urma acestor constatări, s'a înfiinţat la New-York o ligă care a început o vie propagandă împotriva sgomotului.

Deocamdată Liga a obţinut ca toate reclamele sgomotoase de pe străzi, să fie interzise. Deasemenea s'a hotărât să se acorde un premiu de 200.000 dolari persoanei care va inventa motorul ce nu face zgomot.

*

Şerpii şi dansatoarea indiană.—La un varieteu din Berlin au produs senzaţie exhibiţiile unei dansatoare cu şerpi, o indiană cu numele de Tiam Sia.

Zilele acestea dansatoarea a apărut pe scenă cu şase şerpi uriaşi, încolăciţi în jurul trupului. Vre-o zece minute Tiam Sia a dansat. Deodată însă, când pe scenă se schimbase lumina roşie cu una verde, indiana a dat un ţipăt şi a căzut moartă la pământ. Oamenii de serviciu au năvălit pe scenă şi au constatat că coloana vertebrală şi braţele indienei sunt complect sfărâmate.

Se crede că reptilele, sperliindu-se de brusca schimbare a luminei, au avut o convulsie şi astfel au zdrobit corpul dansatoarei.

*

Un răspuns, în şagă. — Am relatat într'un număr anterior, că o d-ră Backer din New-York a publicat în ziarul „The Morning journal“ un decalog pe care-l impune bărbatului ce ar voi s'o ieie de soţie.

Pretenţiilor exagerate ale d-rei Backer, i-a răspuns d-l Warthon prin următorul decalog ironic publicat în acelaş ziar:

1. Să n'ai decât un singur amant, afară de mine.
2. Să n'ai pretenţii să fiu gelos, când ai să-mi pui coarne.
3. Să ţii bucătăreasă.
4. Să n'ai pretenţia să-ţi citesc corespondenţa.
5.— Să porţi lux exagerat
6.— Să te fardezi
7.— Să nu faci de cât un singur copil.
8.— Să mă obligi să-ţi satisfac toate dorinţele.
9.— Să nu fii castă, nici înainte nici după căsătorie.
10.— Dacă accepţi aceste condiţii, să nu mă obligi să mă însor cu tine.

Reamintim că d-ra Baker îşi aşteaptă de ani de zile un logodnic...

*

Vor dispare plantele.— Archeologul german Wilhelm Endler a publicat un interesant studiu în revista ştiinţifică berlineză „Erde und Himel“,— asupra producţiei pământului.

Intre altele, savantul arată că în anul 2.500 pământul nu va mai putea produce nici un fel de plantă, deoarece sărurile minerale din pământ cu care se hrănesc plantele, vor fi terminate.

Pentru anul 2500 se pot face multe afirmaţii, mai mult sau mai puţin ştiinţifice...

90 ani dela înfiinţarea
şcolii de Arte şi Meserii din Iaşi

Şcoala de Arte şi Meserii din Iaşi (şcoala tehnică, — cum i se zice mai pe scurt) a luat fiinţă sub domnia Voevodului Mihalache Sturdza, prin stăruinţa marelui cărturar şi organizator Gh. Asache, pe atunci, „referendar al învăţăturilor publice“.

S'a clădit şi un local propriu în curtea bisericei Sf. Ilie, iar piatra fundamentală s'a pus la 1 Iulie 1840. Şcoala „de arte şi meşteşuguri“ a început a funcţiona, cu 6 ateliere, la Ianuar 1841, — având şi internat. S'au împlinit deci 90 ani de atunci.

Cu vremea, localul a devenit neîncăpător, şi s'a făcut frumoasa clădire nouă în capătul Sărăriei, unde şcoala s'a instalat în anul 1896. Secţiunile tehnice au sporit, şcoala învăţând astăzi pe elevi cele mai complecte meşteşuguri, în superioare condiţiuni de soliditate, utilitate şi artă. E o instituţie care-şi împlineşte menirea, cu prisosinţă, având totdeaunea conducători devotaţi şi competenţi, — cum este şi astăzi distinsul tehnician d. inginer Casetti.

Serbarea de astăzi a Şcoalei de Arte şi Meserii poate fi socotită ca o mândrie a Iaşului.

Judecători-şofeuri

In urma unei dispoziţiuni a Ministerului de Justiţie, din Cehoslovacia, judecătorii desemnaţi pentru procesele accidentelor de automobil, au început să frecventeze cursurile şi practica pentru cunoaştereaa technicei şi conducerii automobilelor. Cu ajutorul acestor cunoştinţe, vor putea rezolva în mod mai just, conflictele dintre şoferi şi pietoni.

Zilele acestea 30 judecători din Praga au depus examenul de şofer înaintea unei comisiuni speciale. (Ceps).

Serviciul Sanitar al municipiului Iaşi

Nu beţi băuturi alccolice!

1). Alcoolul paralizează sistemul nervos.

2) Micşorează puterea de rezistenţă a organismului la boale, pregătind mai ales culcuşul tuberculozei!

3). Indrumează la nebunie; 60 la sută din cazurile de alienaţie mintală sunt cauzate de alcoolism.

4). Impinge la crime şi la imoralitate.

5). Copiii celor alcoolici sunt degeneraţi, idioţi, epileptici sau criminali.

6). Familiile celor alcoolici sunt dezolate, ruinate, căzute în mizerie, în viciu şi ruşine.

Deci *alcoolul din băuturi, este o otravă care degradează şi primejdueşte viaţa omului, a familiei şi a descendenţilor; aduce sărăcia şi ameninţă însuşi viitorul unei naţii!*

IN PAG. 4-a
ULTIMA ORA

O PRIVIRE ÎNGĂDUITOARE
asupra ultimei manifestaţiuni parlamentare

Ori care cetăţean cu conştiinţă curată şi cu mintea luminată de realităţile vieţii, a urmărit de bună seamă cu toată atenţiunea, activitatea de scurtă durată a noului parlament şi a noului guvern.

Complexitatea problemelor ce ne apasă şi gravitatea situaţiei din năuntru şi din afară a rădicat vălul patimelor politice şi din declaraţiile inimoase în parlament ale unora dintre fruntaşii partidelor, răsar speranţe de colaborarea oamenilor politici cu răspundere faţă de ţară şi de gândurile *Tronului*, pentru a se putea înfăptui o îndreptare atât de mult aşteptată în mersul vieţii statului nostru.

Fără scepticismul uricios, care nu este de cât o infirmitate a cugetului, şi fără a ne abate de pe terenul strictei obiectivităţi, trebuie să facem constatarea că din activitatea de o lună a parlamentului, se constată — printre lucruri criticabile şi un început de bună voinţă de a munci şi găsi măsuri de îndreptare a celor mai urgente nevoi din prea numeroasele nevoi de cari suferim.

Bună voinţa opoziţiei s'a manifestat evident în discuţiile şi votările diferitelor proecte de legi aduse de guvern, iar cuvântări alese şi atitudeni civilizate au rădicat ceva din prestigiul parlamentului nostru.

Trebuie să recunoaştem cu toată mulţumirea, că sinceritatea, loialitatea şi marea valoare morală şi intelectuală a şefului guvernului, dl. Profesor N. Iorga, a adus o nouă viaţă băncii ministeriale şi raporturilor ei cu parlamentul, ceea ce înalţă şi prestigiul ţării.

Mâini prietineşti şi frăţeşti s'au întins de multe ori de către şeful guvernului spre unii parlamentarii cu bizara concepţie de a pune mai pre sus interesele de clică politicianistă în loc de interesele naţiunii.

Nu trebuie trecut cu vederea şi nici nu trebuie lăsate fără sancţiunea dispreţului cetăţenesc, unele declaraţii din parlament ale unor parlamentari, cari au avut nepatriotismul de a spune, că viaţa locală a Basarabiei ar fi mai rea decât pe vremea regimului absolutist, şi acea din Ardeal ar fi dornică de regimul unguresc...

E drpt, că intervenţiunea energică a bunilor români *Octavian Goga, Victor Moldovanu* şi *Şt. Ciceo Pop* a pus la punct chestiunea regionalismului şi a salvat onoarea şi a parlamentului şi a naţiunii; totuşi rămâne ca un punct negru unele manifestări regionaliste atât de inoportune şi atât de puţin patriotice, cari răscolind patimi şi înverşunări duşmănoase, atât prin unele ziare, cât şi prin declaraţii publice, servesc presei minoritare din regat să ceară realizarea *autonomiilor*.., iar tratatul dela *Trianon* se pune iarăşi în discuţia duşmanilor din afară, cu dovezi de neînţelegeri chiar între noi!....

Să aşteptăm treziri de conştiinţă naţională? Să aşteptăm înălţări sufleteşti cerute de vremuri atât de grele şi de nevoi şi suferinţi atât de apăsătoare a mulţimii?

Aşteptăm!

Victor Munteanu

O vizită la Strand
Câteva constatări informative

A fost odată ca niciodată, căci dacă n'ar fi, nici nu s'ar mai scrie!... A fost odată, în dosul monumentalului Palat Administrativ, o mare toloacă, un maidan, o mlaştină plină de necurăţenii, în care unii cetăţenii depozitau gunoaiele şi unde nestingherit creştea dudăul!... Şi acel loc era proprietatea Universităţii, menit să poarte numele de: *„Grădina Botanică“*.

Şi, ca prin farmec, acel loc, depozit de gunoaie şi focar de microbi, la stăruinţa neînfrântă a unui om, a d-lui Osvald Racoviţă, fost primar al municipiului, fire dotată cu o energie rară şi cu o voinţă de fier, s'a transformat într'un strand modern, frumos şi util pentru ieşeni. Un singur *om*, — ajutat de câţiva prieteni — a săvârşit o adevărată minune!

Şi, într'o zi, vizitând şi eu strandul, m'am minunat, căci am ştiut ce-a fost înainte pe acest loc. Cheltuelile s'au ridicat la 6 jum. milioane.

S'au scos 54.000 m. cubi de gunoaie! Nişte arhitecţi dela Bucureşti vizitându-l, l'au evaluat la frumoasa sumă de *18 milioane lei!* Frumosul lac de canotaj, pe care-l strabat 30 de bărci la fel cu cele din Cişmigiu — are 6000 metri pătraţi.

Basinul de înnot are 2500 m. patraţi şi o capacitate de 4000 m. cubi apă. Printr'o plasă de sârmă e despărţit în două: o parte pentru femei şi alta pentru bărbaţi. Apa de Timişeşti curge necontenit în bazin. Pe cât curge, pe atâta se scurge în lacul de canotaj, iar de acolo în Bahlui. In fiecare seară basinul e desinfectat cu hipoclorit, iar odată pe săptămână se face curăţirea radicală. Basinul are adâncime dela jumătate m. — 4 metri. Doi salvatori observă în permanenţă pe înotători, iar în caz de înnec, colacii de salvare sunt aruncaţi şi primejdia e înlăturată. Salvatorii, la nevoie, se aruncă şi ei în bazin şi-i scot pe cei ameninţaţi de înnec. Este şi un profesor de înnot, care dă lecţii amatorilor.

Sunt controlori, cari observă ca bărbaţii să nu treacă pe plaja femeilor. Copiii au plajă aparte cu scrânciobe. Plaja întreagă are 5000 m. patraţi. Sunt 2 pavilioane aparte cu cabine pentru desbrăcat; unul pentru femei şi altul pentru bărbaţi, cu câte 62 cabine fiecare, în care se pot desbrăca 1600 persoane. Au un lucru bun: că nu se încuie şi că sunt *aparte*.

Hainele sunt date în seama garderoberilor, cari n'au voie să primească bacşiş. Sunt două plăji moderne pentru tenis. Un poligon asfaltat pentru dans. Frumoasă plantaţie la intrare, în interior pe de margeni şi mai ales, pe deal sub coasta Palatului. Muzică, bufet; seara, ploaie de lumină din becuri colorate... Bănci, scaune, umbrele mari, moderne, ca nişte paraşute; pentru soare.

Tot ce s'a făcut la acest strand e după planul d-lui Racoviţă, ca-

(Continuarea în pagina II-a)

O staţiune de radio
a Ligii Naţiunilor

In cercurile radiofoniştilor naşte o mare atenţie ştirea despre staţiunea radiofonică a Ligii Naţiunilor, care se construeşte în prezent la Geneva. După ultimele informaţiuni, radiodifuziunea Ligii Naţiunilor va fi inaugurată la începutul lui Noembrie. Clădirile staţiunii au fost terminate şi se lucrează în prezent la pregătirea studioului principal şi instalarea aparatelor. (Ceps)

Cu prilejul „Zilei Aviaţiei“

UN AERODROM, ODATĂ *)

— SCRISOARE —

de *Const. Argeşanu*

...Iţi mai aminteşti crucea de pe dreapta drumului, cum ieşi din Tecuci şi treci podul Tecuciului pe şoseaua spre Nicoreşti? Vara asta n'am mai văzut-o.

Poate o fi luat-o cineva... ori poate s'a prăpădit de vreme,—cine poate şti? Sunt atâtea cruci la marginea drumurilor—şi grija crucilor de lemn sărace şi putrede, cine s'o mai aibe?.

Vream să-ţi spun că pe locul acela a căzut el atunci...

Văd că ţii minte şi ziua: 26 Octombrie 1917.

Eu, vezi, aproape că uitasem data, de acela par'că mă şi ruşinez că m'ai pus să-ţi scriu povestea.

Vara aceasta am petrecut-o întreagă pe aerodromul acela lung şi ingust, cu forma lui de trapez neregulat, acelaş aerodrom pe care sburau ei atunci.

Câţi nu-i cunosc?

Şedeam odată culcaţi pe iarbă cu faţa în sus şi priveam cât este de adânc albastrul, într'un amurg cald, când soarele clipea de somn după Măgura Odobeştilor şi ne gândeam... nici noi nu ştiam la ce. Poate la cei de *atunci*.

Unul de lângă mine zice:

— „Dacă ar rămâne în aer, „măcar aşa ca fire de păianjen, „fiecare urmă de sbor care a tre- „murat pe aici, oare cum s'ar „vedea cerul?“

„Poate că nici nu s'ar vedea cerul“—răspunse singur mai târziu, văzând că tac.

Mă gândeam la El.... Or fi urme lăsate ca firele nevăzute?

„Ce urme lasă şoimii în zbor“? —m'am trezit răspunzând tare— şi mi-a fost ruşine că deveneam patetic.

Vezi tu, patetismul acesta (de ce i-o fi zicând aşa?)—socotit de unii drept îngânfare, de alţii mai rău, drept nebunie, e poate singura explicaţie a tainei ce îndeamnă şi cheamă pe drumurile albastre şi fără margini ale cerului.

La început aşa gândeam şi de El, când l-am văzut sburând atunci pe *Nicuport-ul* lui.

Ţii minte că erau doi tovarăşi totdeauna nelipsiţi în „croaziere“.

Mă gândesc acum la sborul acela al lor din urmă.

Porniseră iarăşi amândoi. El se gândea oare? Văzduhul deasupra Siretului se sguduia şi el plecase răzând. Am urmărit lupta cu binoclurile.

Se distingeau perfect *Bebe-urile* amândouă cum îşi dansau elegant jocul acrobaţiei şi al morţei în zarea albastră deasupra Străjescului.

Ceilalţi erau trei, pe trei *Fokker*. *Bebe*-urile noastre albe şi fine jucau în lumina soarelui ca nişte fluturi de argint; celelalte trei, cenuşii, purtau pe aripe, macabre cruciie negre.

Pe Siret jos, tunurile îşi opriseră dintr'odată cântecul... îşi oprise par'că moa tea răsuflarea.

Şi noi la fel—şi tot frontul Siretului şi aici şi *dincolo*: Sus în liniştea de moarte a cerului încremenit erau numai ei în dansul

(Continuarea în pag. II-a)

*) Din volumul „Drumuri albastre“.

Pistany

BAIA Reumaticilor

Baia se face direct în nămolul fierbinte al izvoarelor sulfuroase naturale. De aci succesele mondial şi unanim recunoscute la Rheumatism, Gută, Schiatică, Boli de femei. Băile în directă legătură cu Hotelurile. Trai eftin. Preţuri globale pentru cure complecte, tot felul de sporturi şi numeroase şi variate posibilităţi de distracţiuni. Prospecte şi informaţiuni precise la Biroul Pistyan Iaşi, Strada St. Athanasie No. 11

BAI NATURALE DE IOD IN CASĂ
CU SARE DE IOD DIN BAZNA

Această sare se extrage prin evaporare în vid, din izvoarele radioactive de Iod şi Brom de la *Băile Bazna* în apropiere de Mediaş Transilvania şi conţine pe lângăi alţi importanţi compuşi minerali, socotiţi la 1000 grame apă de zvor: 0,07 Iodură de sodiu, 0,13 Bromură de sodiu, precum şi urme de fer. Minunatele şi multiplele proprietăţi curative ale sărurilor de Jod din Bazna, sunt recunoscute de sute de ani. In special sunt indicate la: *Ischias, Rheumatism, Gută, Scrofuloză, Inflanaţia ganglionilor, Boli de nas gât şi urechi, Syphylis* (după cură), *Intoxicaţiuni cu mercur şi plumb, Exudate ale organelor genitale la femei, Eczema, Boli de piele, Deranjări asimilare,* etc. O bae foarte concentrată de cadă, se prepară din 1 kgr. de sare de Iod din Bazna pachet orignal şi 40 Litri apa caldă. Cura complectă constă din 23—25, Sarea de Iod din Baznă se găseşte la toate farmaciile şi drogueriile.

Dep general la Drogueria „STANDARD" Bucureşti Str. Zorilor

INSECTOMOR

REPREZENTANT GENERAL ŞI DEPOZITAR

I. E. COCKHILL & Co.

STRADA BARAŢIEI 35, Etaj I

BUCUREŞTI I

Reprezentant pentru Moldova: H. RABINOVICI Iaşi, str. Ornescu 8

Feriţi-vă de imitaţiuni. Cereţi numai bidoane originale

Parcele! Parcele!

Cu 15 mii lei puteţi deveni proprietarul unui teren pentru construcţie şi gospodărie, de 1000 m. p. la bariera Păcurari pe locul zis „La Sitaru". Teren sănătos, la 3 minute de tramvai şi Toma Cozma.

Apă, lumină, piaţă, şcoală în apropriere.

Se vinde orice suprafaţă cu 15 şi 25 lei metrul pătrat, începând de la 500 metrii. Plata şi în rate. Pentruplanul de parcelare şi informaţiuni

A se adresa între 7-9 seara d-lui Ing. Schleier, Elena Doamna 2

50% REDUCERE

Se încadrează artistic orice tablouri, oglinzi, Fotografii şi lucru de mână etc. etc.

La Filiala Fabricei de Rame şi Pervazuri

„FULGER" I. Solomon Fii

Str. Anastasie Panu No. 55

CEASORNICUL

AUTO - SYPHON

Oricine poate să-şi fabrice apă gazoasă singur acasă.

Depozit exclusiv pentru revânzători.

Schimb de capsule.

Uzinele Dura S.A.

TIMIŞOARA

Vânzarea exclusivă:

Sticlăria „TURDA"

Iaşi, Str. Cuza-Vodă 71

SOLO CLECNER

AVOCAT

str. Lăpuşneanu No. 25

AVIZ

Aduc la cunoştinţa celor interesaţi că numai în ce priveşte carele mortuare pentru evrei, ele vor fi puse de azi înainte la dispoziţie de către „Epitropia Israelită" a oraşului, iar pentru toate celelalte servicii în legătură cu inmormântările evreeşti cât şi pentru trăsuri de stradă, sunt la dispoziţia fiecăruia ca şi până acuma şi în condiţiunile cele mai avantajoase. Ofer trăsură cu un cal la înmormântări evreeşti cu 80 lei şi o trăsură cu doi cai cu lei 140 pentru toată înmormântarea.

Pentru orice informaţiuni în legătură cu înmormântările, rog a trece pe la biroul meu str. I. C. Brătianu 145, vis-a-vis de Sf. Spiridon. **Jean Grünberg**

DOCTORUL

Enric Pekelman

Medic dentist

S'A MUTAT

în Str. Carol 44

lângă Fundaţia Ferdinand

Doctor A. DASCAL

BOLI DE COPII ŞI INTERNE VENERICE ŞI SIFILIS

Tratament radical al Blenoragiei acute şi cronice; al sifilisului în toate perioadele boalei.

Băi de lumină, Raze Ultraviolete

Consult. 8-10 a. m. şi 2-8 seara

Iaşi, str. Cuza Vodă No. 42

vis-à-vis de Camera de Comert

O vizită la Strand

(Continuarea din pagina I-a)

re s'a dovedit a fi bun inginer şi arhitect, deşi n'are diplomă. Necontenit se străduieşte pentru înfrumuseţarea acestui strand şi pentru.. acoperirea datoriilor. Când d-sa va realiza şi intrarea la strand planuită pe lângă Gimnaziul „Alexandru cel Bun", soarta strandului se va schimba.

Munca de zi şi de noapte a d-lui Racoviţă, precum şi a celor ce-l secondează: dl. prof. Th. Berescu, d. Nichita Mocanu şi alţii, nu-i pe deplin răsplătită, şi-i păcat! Străinii, care vizitează strandul rămân incântaţi şi-i aduc d-lui Racoviţă laude neprecupeţite. Pentru această frumoasă operă înfăptuită, n'ar fi cu cale oare, ca şi Ieşenii să-i dea acestui om tot concursul moral şi material?! Oamenii *faptelor* trebuiesc apreciaţi, preţuiţi şi incurajaţi atât timp cât îi avem între noi. Căci, de pe urma lor, societatea culege foloase reale...

N. H.

Spectacolele zilei

Unde mergem astăzi?..

18 Iulie

Teatrul „Piccadily" (fost Select). Piaţa Unirii. — *Două inimi într'un pat,* revistă de *Kiriţescu şi Kaner.*

Teatrul Pomul Verde.—*Trupa din Vilna* în frunte cu *Al. Stein,* prezintă piesa *Cântăreţul tristeţei sale.*

Cinema Trianon—*„Of l.. Neamurile"* cu Felix Bressard şi Ralph Artur Roberts. Al doilea film *„Dinamita"* cu Conrad Nagel. Jurnal sonor *„Paramount".*

Cinema Sidoli. — *„Romanţa din Rio-Grande"* cu Mary Duncan şi Antonio Moreno. Al doilea film: Comedia *„Samy la Olimpiadă"* cu comicul Samy Kohen.

Cinema Elysée.— *„Pe frontul de Vest 1918"* în regia lui *G. W. Pabst.* Al doilea film: *„Contrabandiştii din New-York"* cu Bill Cody.

Cinema Ghelţer — *„Aviatorul negru",* opera complectă în 30 de acte, cu Herbert Ravlison.

Berăria Luther (Piaţa Unirei) Renumitul Jaz Vermont. Bufet copios cu cele mai delicioase mâncăruri calde şi reci. Supeuri speciale: Bere şi vinuri din pivniţele *Luther".* Seara dancing în ritmul Jazului „Vermont".

x *Crema Khasya* nu conţine substanţe vătămătoare ca Mercur, Bismut, Plumb. Ea hrăneşte ţesăturile pielei, evitându-vă sbârciturile. Depozit: Farmacia Pollak, str. Ştefan cel Mare.

A. S. R. PRINCIPESA ELENA

A PLECAT DIN ŢARĂ

Ieri după amiază, A. S. R. Principesa Elena a părăsit România, plecând din Bucureşti cu trenul Express-Orient în care i s'a rezervat un compartiment, într'un vagon de cl. I.

Prinţesa a sosit în gara de Nord, într'un automobil cu Regina Maria, urmată de o maşină în care se aflau Domniţa Ileana şi Arhiducele Anton.

Mama voevodului Mihai a fost întîmpinată de prinţul Nicolae, de George şi Elisabeta ai Greciei, de prinţul Friedrich de Hohenlohe, şi câţiva aghiotanţi şi doamne de onoare.

A. S. R. Principesa Elena s'a îmbrăţişat cu membrii familiei regale şi s'a suit în tren. O însoţesc până în Anglia ex-regele George, doamna de onoare Elena Catargi şi un aghiotant al ex-regelui Greciei. Până la Paris, prinţesa este însoţită şi de prinţul Friedrich de Hohenlohe.

La ora 3.45 p. m. trenul s'a pus în mişcare, ducând spre Apus pe prinţesa fostă „Majestate" a României,—însoţită de sentimentele de dragoste ale unei ţări întregi.

Din împrejurări neprevăzute, voevodul Mihai n'a putut fi în gară, la plecarea mamei sale.

SINUCIDERE SAU CRIMĂ?

O tânără ieşancă, plecată în aventuri, a fost găsită moartă

In urmă cu câteva săptămâni, a dispărut dela casa părinţilor ei din com. Buzdugan-Iaşi o tânără fată anume Marieta Vasilescu, în vârstă de 17 ani.

Tatăl ei, proprietarul unei moşii din susnumita comună, a adus cazul la cunoştinţa autorităţilor, arătând în reclamaţie că fata lui a fost zăpăcită de o rudă a ei, un tânăr în vârstă de 18 ani originar din Bucureşti. Acesta a venit în vizită pe câteva zile şi a dispărut împreună cu Marieta.

Toate cercetările ce s'au făcut pentru găsirea fugarilor, au rămas infructoase.

Iată însă că abea acum, un sătean a descoperit la marginea unei pădurici din apropiere de Buzdugani, cadavrul unei tinere fete, care în urmă a fost recunoscut că este al Marietei.

Imediat s'a deschis o anchetă.

Se bănueşte că fata a trăit în tovărăşia vărului ei şi când acesta a părăsit-o, de ruşine ea şi-a pus capăt vieţii.

Cercetările continuă.

Rep.

Tribunalul examinează astăzi mandatul de arestare

emis contra directorului general al Băncii Dacia

Ieri după amează, după un interogatoriu care a durat 4 ceasuri luat d-lui A. Ştern, directorul general al băncii „Dacia", d. Judecător instructor Coman Rosin, titularul cab. II, i-a emis mandat de arestare, care urmează să vie astăzi după amează spre confirmare în faţa Tribunalului secţia III.

Apărarea va fi susţinută de d-nii av. Leatris, C. Simionescu, N. Apoteker, Albert Schreiber şi Camil Gârcineanu.

*

Tot în cursul după amezei de ieri, mai mulţi acţionari ai b-cii Dacia, au depus la Parchet o altă reclamaţie de abuz de încredere contra d-lui Ştern.

*

Se ştie că Tribunalul secţia III-a în Camera de Consiliu a respins opoziţia Parchetului cu privire la rechizitoriul cu concluzii de arestare dat împotriva a doi foşti subdirectori ai suszisei bănci.

Ieri Parchetul a făcut apel la Camera de punere sub acuzare contra jurnalului Tribunalului, prin care i s'a respins opoziţia.

INFORMAŢIUNI

x *Daţi judecăţii.*— Au fost trimişi în judecata Curţii cu Juri din seziunea de toamnă, următorii deţinuţi: Ştefan Berezovschi, curtea cu juri Iaşi pentru tâlhării şi crimă; Gheorghe Ailincăi, curtea cu juri Baia, pentru lovituri cauzătoare de moarte; Leon Davidovici şi Marcu Veisler, curtea cu juri Bacău, pentru darea de foc şi Ioan Mihalache, curtea cu juri Botoşani, pentru atentat la pudoare asupra fetei Elisabeta Hopjilă din satul Tulbureni Botoşani.

x **Expoziţia şcoalelor profesionale din Iaşi.**—Se va deschide în ziua de 19 Iulie ora 15 jum în localul Şcoalei Superioare de Arte şi Meserii str. Sărărie No. 2.

Expoziţia va fi deschisă şi în zilele de 20 şi 21 Iulie între orele 8—11 şi 16—19.

x Absolvenţii din această seziune ai liceului Naţional, sunt rugaţi a trece mâine Duminică 19 Iulie ora 3 jum. p. m. pe la d. E. Mihelson str. Lozonschi 8.

x Cu începere dela 15 Iulie, au fost puse în circulaţie prin Banca Naţională, nouile monede de 10 şi 20 lei, cu efigia Regelui Carol a II-lea.

Incendiu la Bălţi

Bălţi 18.— Un violent incendiu s'a declarat ieri noapte în casele Gamer, Perpelitchi şi Ciocler (str. Ion Brătianu).

Focul a mistuit 4 case şi mai multe magazii cu mărfuri de lemn.

Pagubele sunt mari.

Deoarece casele Ciocler şi Perpelitchi de unde a isbucnit incendiul, sunt asigurate, s'a deschis o anchetă. Elias

UN AERODROM, ODATA

(Continuarea din pagina I-a

fără seamăn, dansul clipelor ce par veşnicii.

A răsunat un răcnet... sau a urlat un tun?

O făclie aprinsă, purtând două cruci negre pe lături, s'a prăbuşit în gol..

O linie albă, o siluetă de Nicuport, a fulgerat deasupra ei şi s'a ridicat drept în sus...

. . . . . .

Cu binoclurile la ochi, alergăm pe aerodrom şi urlăm de bucurie.. Două din păsările negre, cele rămase, „picchează" spre Focşani, iar unul din *Bebe*-uri se întoarce spre aerodrom.

Un *Bebe* a rămas sus...

„Gata l.. Destul l.. S'a sfârşi"!

Nu...

Bebe-ul celuilalt a aterizat, dar El... sus în zarea liberă pare un şoim urmărind o pradă.

O serie de puncte negre răsar deodată ca o salbă în jurul lui —şi crucile negre se reîntorc din drum reculese, *piccând* în acelaş timp.

Silueta albă a *Nicuport-ului* tresare şi începe nervos dansul luptei aeriene în şerpuiri abile şi elegante de lamă de floretă

Îi urmărim din nou jocul fatal.. Sunt sigur că el ştia acolo sus, că sunt ochi cari îl urmăresc—şi da morţei tot sublimul spectacului de care ştia că numai el este capabil, tot cea ce arta lui putuse întrupa în sborul aripilor tricolore.

Era Muntenescu.

Una din crucile negre şovăi şi se lăsă planat în liniile proprii, pe când a doua se şterse într'un *picaj* după coama unui deal.

Bebe-ul făcu un tur şi luă la rându-i panta spre aerodrom.

Un fior ne trecu prin suflete... Nu era sborul lui planat, caracteristic.

Coborârea se făcea în pantă neregulată, frântă ca nişte trepte, o clipă drept, o clipă picat, apoi o revenire... şi iar un picaj.

„E rănit"—şopti unul.

Bebe-ul luneca târându-se par'că spre colţul din spre Nicoreşti al aerodromului, cu ultima nădejde par'că în mişcări de a prinde măcar o parte din aerodrom.

„Cade l.. Nu l.."

„Prinde terenul?"

...Nu mai poate să-l prindă.

Bebe-ul se înclină pe o aripă şi dela cincizeci de metri se culcă lin în capul aerodromului, pe marginea pârâului din sus de judeţ.

Când am ajuns gâfâind de fugă, l-am găsit printre fărâmituri stând în carlingă liniştit, mâinile pe comenzi, iar faţa albă ca varul nu avea nici o cută.

Doar un zâmbet mic înflorise sculptat pe vecie în colţul gurii lui mici.

O dâră subţire de sânge de sub coasta stângă se prelinsese strălucitoare pe conbinezon, arătând urma glonţului primit de-asupra Siretului, de unde venise la aterisaj.

...Ştii? Muntenescu totdeauna avea mândria să-şi aducă avionul pe aerodrom.

. . . . . .

Mai ţii minte crucea? Noi o puseserăm acolo.

Vara asta n'am mai văzut-o... o fi căzut, o fi luat-o cineva?... Cine ştie?

Post scriptum

Am uitat să-ţi spun că în cimitirul din Tecuci, la mormântul lui, este o cruce cu o inscripţie simplă şi profanator de banală: „Mort în accident de avion".

. . . . . .

Const. Argeşanu

x Aţi întrebuinţat Crema de lăcrămioare de zi? Ea este o emulzie vegetală cu parfum natural de lăcrămioere uşor absorbită de piele dându-i hrana indispensabilă şi făcând-o catifelată, suavă, parfumata.

Tribunalul jud. Iaşi secţ. III-a

Publicaţie de Vânzare No. 5931 din 13 Iulie 1931

Tribunalul Iaşi secţia 3-a prin jurnalul din 15 Iunie 1931, a autorizat Corpul Portăreilor trib. Iaşi să efectueze din nou toate formele de vânzare silită prin licitaţie publică a 1 | 2 indiviză din imobilul situat în Iaşi str. Apelor No. 2, proprietatea falitului S. Zukerman, component al falitei soc. „Anglo-American", domiciliat în imobilul scos în vânzare, sus menţionat, a cărui situaţie, conform raportului de expertiză aflat la dosar, este: un teren în mărime de 78 metri şi 30 c. m. la faţă spre strada Apelor de 11 m. 40 c.m. spre bulevardul I. C. Brătianu, 28 m. 48 c. m. în adâncime pe care este construită o clădire de zid pe temelie de piatră, având cinci camere şi un subsol, cum şi un apartament, construcţie de cărămidă pe fundaţie de tălpi de stejar, acoperit cu tablă, compus din trei camere, evaluat de expert la suma de 800.000 lei. Asupra întregului imobil grevează ca sarcină o ipotecă de 53.000 lei cu procente de 10 la sută pe an.

Se încunoştiinţează că vânzarea şi adjudecarea acestei porţiuni indivize de o jumătate indiviză din imobilul sus menţionat vor avea loc în pretoriul tribunalului Iaşi secţia 3-a în ziua de 24 Septembrie 1931, ora 13, începându-se licitaţia publică dela suma de 60,000 lei fixat prin jurnalul tribunalului sub No. 252 | 1931.

Dosar No. 93 | 1929

Preşedinte M. Eşianu

Şef Portărel Indescifrabil

Tribunalul Jud. Iaşi S. 3-a

Publicaţie de Vânzare No. 6014 din 17 Iulie 1931

Tribunalul Iaşi, secţia 3, în baza raportului d-lui jude Sindic Trib. Iaşi No. 5212 | 1931, a autorizat Corpul Portăreilor Trib. Iaşi, să efectueze din nou toate formele de vânzare prin licitaţie publică a portofoliului proprietatea falitei Soc. col. Gustav Segal & Samuel Löbel, reprezentată prin componenţii ei, cu acelaş nume, cu sediul fost în Iaşi, str. Ştefan cel Mare No. 18, evaluat de d. jude Sindic la suma de 166.000 lei.

Se încunoştiinţează că vânzarea şi adjudecarea acestui portofoliu, vor avea loc în Camera Sindicatului Falimentelor Trib. Iaşi în ziua de 17 Sept. 1931 ora 13 începinduse licitaţia publică dela suma evaluărei sus menţionată, cu facultatea d-lui jude Sindic, de a o începe şi dela o sumă mai mică sub rezerva omologărei Tribunalului. Dosar No. 83/930

Preşedinte, s.v. M. G. Mitescu

Portărel, V. Stănescu

PUBLICAŢIUNE

Comitetul şcolar al liceului Naţional din Iaşi aduce la cunoştinţa celor interesaţi că va ţine licitaţie publică în ziua de 1 August a.c. ora 10 a.m. în cancelaria liceului pentru darea în antrepriză a construcţiei unei aripi la căminul acestui liceu.

Devizul, caetul de sarcini şi ori ce alte informaţiuni se pot obţine la secretariat în fiecare zi de lucru între orele 8—10 a. m.

Comitetul

S'a redus considerabil subvenţia căminurilor studenţeşti

şi s'au suprimat aproape toate bursele

dela Universitatea din Iaşi

Direcţia contabilităţii din Ministerul Instrucţiunii Publice a făcut cunoscut Universităţii ieşene că pentru întreţinerea căminurilor studenţeşti din Iaşi s'a mai redus suma de aproape 1 milion lei, prin rectificarea bugetului, pentru restul anului 1931.

Deasemenea, în urma rectificării bugetului, Ministerul Instrucţiunei, reducând numărul burselor studenţeşti pe trimestrul Octombrie 1931, Universitatea din Iaşi, nu mai are dreptul decât la 10 burse, a câte 540 lei fiecare, pentru toate facultăţile Universităţii.

Toate celelalte burse au fost suprimate.

Până în prezent, Universitatea ieşană primea următoarele burse studenţeşti.

40 burse a 1000 lei lunar; 30 burse a 600 lei lunar şi 20 burse a 300 lei lunar, afară de bursele dela facultăţile de medicină şi litere.

Cum se serbează la Iaşi „Ziua Aviaţiei"

Programul solemnităţilor de Luni (Sft. Ilie)

Programul serbării aviaţiei care va avea loc Luni 20 cor. este astfel alcătuit:

Ora 6 dimineaţa: Salutul avioanelor. Ora 9 jum.: Sfinţirea troiţei din curtea flotilei.

Ora 11 Procesiunea la cimitirul „Eternitatea" pentru aviatorii morţi.

După amiază se va desfăşura meetingul aerian compus din:

Salutul aerului; patrula de vânătoare, acrobaţii aeriene, vânătoarea balonaşelor, formaţie de recunoaştere şi bombardament; lansări de paraşute.

*

Societatea „Arpa" a lansat un manifest în care arată că *Ziua Aviaţiei*:

este o clipă de solidarizare a tuturor conştiinţelor româneşti, în jurul prestigiului şi vitalităţii naţiunei; şi un prilej pentru orcare cetăţean de a-şi da obolul, după puterile sale, pentru propăşirea aviaţiei române.

CUVINTE DE OMAGIU

la moartea lui At. At. Gheorghiu

Ath. A. Gheorghiu, s'a stins, în deplină luciditate. Se aştepta la apropiatul sfârşit şi ştia că nu există scăpare.

Ath. Gheorghiu a chemat pe ai săi şi i-a rugat a veghea ca înmormântarea să fie cât mai simplă, prohodul să fie oficiat de un preot bătrân, pe care îl indică; să nu se depue coroane şi mai ales să... nu i se ţie discursuri.

E de relevat că la clubul georgist, care se pretinde singurul descendent al adevăratului iberalism, nu s'a arborat măcar un steag negru, la moartea lui Ath. Gheorghiu, liberal constant, care a cunoscut şi pe bătrânul Ion Brătianu creatorul partidului liberal.

De sigur, această lipsă de atenţiune pioasă, nu trebueşte atribuită d-lui Gh. Brătianu, care lipseşte din Iaşi.

*

Ca tânăr, At. At. Gheorghiu a fost sărac şi a dat o luptă grea pentru a-şi crea o situaţie. Şi a reuşit, întâmpinând însă în lupta aceasta multe neajunsuri, atacat cu violenţă de presa politică din vremuri. A ştiut însă să reziste şi se ocupe un loc de seamă, neuitând pe acei care îl ajutau.

S'a relevat în viaţa publică, ocupând diverse demnităţi, ca efor la Sf. Spiridon, parlamentar, membru în consiliile multor Societăţi financiare şi economice, ca de pildă la Creditul Urban.

Pe Atanasie Gheorghiu l'a dezarmat votul universal, cu care nu se putea deprinde, — ceia ce a contribuit să părăsească arena politică mai curând de cum ar fi vrut.

*

Aseară, rămăşiţele pământeşti ale regretatului au fost transportate şi aşezate în biserica Sf. Spiridon.

Şi At. A. Gheorghiu a petrecut întâia noapte, în lugubra tăcere a bisericei, poate mulţumit, că nu se mai frământă.

Dan

x **Copiilor slăbănogi, lymfatici, scrofuloşi sau rachitici,** se recomandă cu mult succes pentru purificarea sângelui **Siropul Iodotanic Dr. Rătianu** aprobat de Cons. Sanitar superior. Depozit Farmacia Dr. Rătianu Iaşi, str. Cuza Vodă 48. Se trimite contra ramburs ori unde s'ar cere.

Ştiri poliţieneşti

Vestitul Maslovici, evadat de 106 ori

a fost arestat din nou aseară

In cursul nopţii, pe când sergentul din postul Trei Ierarchi îşi făcea revizia postului, a zărit în beciul de sub clădirea farmaciei Hertzenberg (str. Ştefan cel Mare), doi indivizi. Somându-i să se predeie, indivizii au luat-o la fugă. Cu mare greutate ei au putut fi prinşi şi duşi la comisia treia.

Cercetările sunt făcute de d. comisar-ajutor Zaharia, conform indicaţiilor d-lui comisar Raboveanu.

Interogaţi, indivizii au declarat că se numesc Macri Neculae şi Ion Maslovici din str. Morilor. Acesta din urmă este vestitul Maslovici care a evadat de 106 ori dela colonia de muncă din Răducăneni şi care a fost eliberat de curând dela închisoarea Galata. Asupra lor s'au găsit numeroase instrumente de spargere.

Sunt indicii că aceştia ar fi autorii spargerilor comise în ultimul timp în str. Ştefan cel mare. Dar ei tăgăduesc.

In această direcţie s'au îndreptat cercetările ce se fac la comisia treia.

Un comerciant excrocat

Aseară înainte de a închide prăvălia, comerciantul de coloniale Stracu Ohanerian, din str. Anast. Panu No. 64, a primit vizita unui client foarte elegant. Acesta a comandat dela comerciant mai multe mărfuri.

După ce totul a fost împachetat, clientul a cerut negustorului să-i împrumute 176 lei. Banii acestea, spunea clientul, trebuia să-i dele altui negustor căruia i-a lăsat o mie de lei, fiindcă nu avea schimbată.

Înşelat de aparenţa elegantă a clientului, comerciantul i-a dat banii ceruţi iar cumpărătorul s'a dus. Şi dus a fost...

Arestări

Au fost duşi la poliţie: Pandele Andrei din str. Tătăraşi No. 41 pentrucă ar fi furat 1100 lei dela Buţă Ţibic din str. El. Doamnă; soldatul Ion Loghin din rgt. 37 inf. pentrucă ar fi comis un furt asupra sold. Burghelea din rgt. 6 roşiori Bălţi; Temişeanu Vasile, evadat dela colonia de muncă din Şipote; Vasile Ungureanu şi Maria Sofroniuc din str. Lăpuşneanu 39 pentru scandal; Daria Gavriluţă din str. Sărăriei 105 pentru un furt comis la d-na Borenştein din str. Brăteanu 131. Rep.

Jefuirea unei diligenţe

pe Şos. Sculeni-Iaşi

Sculeni 18.— Eri dimineaţă s'a comis un îndrăzneţ jaf pe şoseaua Sculeni-Iaşi.

Patru bandiţi bine înarmaţi au atacat diligenţa în care se găseau negustorii M. Lencă dela care tâlhari au furat suma de 30.000 lei; Gh. Visau dela care au luat 15.000 lei, 2 inele şi alte lucruri de valoare.

După terminarea atacului, tâlharii s'au suit în diligenţa păgubaşilor, îndreptându-se spre Sculeni.

Din indicaţiile date de victime rezultă că bandiţii sunt orăşeni.

Cazul fiind reclamat postului de jandarmi, s'au început cercetări.

Livio

PARASTASUL

pentru Regele Ferdinand

Astăzi dimineaţă s'a oficiat la Mitropolie parastasul în memoria Regelui Ferdinand, cu prilejul împlinerei a 4 ani dela moarte.

Regele Ferdinand

Erau de faţă reprezentanţii autorităţilor civile şi militare, şi un public numeros, între care şi o delegaţie a societăţii de ajutor reciproc şi binefacere „Sfinţii Constantin şi Elena".

La ora 11, I. P. S. Arhiereul Leu Botoşăneanul, înconjorat de un sobor de preoţi, a oficiat parastasul. Răspunsurile au fost date de corul cântăreţilor bisericeşti din Iaşi.

Nu s'a ţinut nici un discurs.

IN ŞAGA

UN SFAT

Unui aviator cam răutăcios..

In pătimaşe epigrame
Râvnind final...cu ecleraj,
Te-agăţi, c'o ultimă nădejde,
De, „Şcoala de menaj"!

Dar — zburător cu „negre" aripi —
Pe frontul „presei" vrând să zbori,
Alege lupta care înalţă
Nu lupta'n care te cobori..,

Ci..„Şcoala de Menaj" o lasă,
Să-şi poarte'n linişte menirea
Ascunsă'ntre salcâmi şi dalii..
Ea nu visează nemurirea!..

Şi'n literarele-ţi virajuri
De-o vezi...încetineşte-ţi zborul,
Salută larg, plecându-ţi fruntea,
Şi-apoi...porneşte iar motorul!..

O admiratoare a
şcolii lezată
M. C.

Localurile de noapte din Huşi

închise cu stricteţă

Huşi 18.— In oraşul nostru se aplică cu stricteţa regimul respectiv asupra orei de închidere a localurilor de noapte.

Cei câţiva restauratori care întreţin în centrul oraşului cu mari sacrificii băneşti, localuri de noapte pentru familii şi persoanele ce sosesc sau pleacă cu trenurile de noapte, se văd greu loviţi în existenţa lor de la data de când li se închide localul la ora 12 noaptea.

De multe ori agenţii poliţieneşti, delegaţi cu aplicarea acestei dispoziţiuni, procedează sumar la evacuarea publicului lipsind pe comercianţii patroni ca şi personalul ajutători de veniturile necesare traiului lor. O ameliorare se impune ca o măsură dreaptă.

Leontin

x Mult apreciata **„Cremă de lăcrămioare"** se găseşte în depozit —permanent proaspătă— la marile magazine de parfumerie „Elefant" str. Cuza Vodă 54 şi „Jupiter" Piaţa Unirei 19.

Impresii teatrale

O revistă bucureşteană la „Piccadily"..

Teatrul ieşan de vară ne-a prezintat eri a 4-a premieră din stagiune. De data aceasta, afişul ne-a chemat la un spectacol pur „bucureştean".

„Două inimi într'un pat l...", o înşirare de diverse aspecte,—nimic comun cu viaţa bucureşteană, — scene şi skaetschuri de mare anvergură, totul tratat inteligent, subtil, cu cuplete, poante şi finale bine speculate.

Râs continuu a stârnit în special duo-ul de clovni Ciakanika şi Caramella, într'o „entradă" de music-hall.

Deasemeni şi apariţia comicului Boldescu a fost salutată cu un ropot de aplauze.

„Două inimi într'un pat" l.. va face serie. *Int.*

Rezultatul chetei

pentru Orfelinatul evreesc

Comitetul „Orfelinatului Evreesc" aduce viile sale mulţumiri publicului care a contribuit la reuşita chetei organizate în ziua de 12 Iulie, precum şi d-relor şi d-nilor care şi-au dat toată silinţa la chetare.

Iată sumele obţinute:

Lei 1341 prin d-ra Elena Secriev şi Anuţa Fischler, lei 994 prin d-ra N. N., lei 975 prin d-ra Rosica Mendel şi Philippe Israelovici, lei 847 prin fetiţele Paley Ewa şi Myra Goldenblank, lei 790 prin d-ra P. Nusenzweig şi dl. M. Naftalis, lei 785 prin d-ra Helena Stein, lei 722 prin d-ra Taxler Sura, lei 693 prin d-ra Ewa Fischler, lei 605 prin domnişoara Bella şi Mişu Abramovici, lei 575 prin d-şoara Sapiro Manea şi Weiss lei 539 prin d-ra Isabella Zehanowski şi Getrude Marcovici, lei 456 prin d-ra Hilda Grünspan şi Eugen Marcovici, lei 440 prin d-ra Hammer Lotte, lei 406 prin d-ra WittnerHermine şi Kommer Surica, lei 406 prin D-na Carjan, lei 390 prin D-na Wittner Zaharia şi Kommer Iulius, lei 382 prin D-ra Weizmann şi Lebenton, lei 335 prin D-ra Mancea Lazarovici şi Fany Schwartz, lei 331 prin d-ra Margareta Moise, lei 331 prin D-ra Clara Aberman şi Toive, lei 324 prin D-ra Graz şi Cunovici Lică, lei 284 prin D-ra Bucneanu Surica şi Puiu I., lei 202 prin D-ra L. Moscovici şi Botez Constantin, lei 275 prin Leizerovici şi Sinotin, lei 273 prin D-ra Grünberg Alexandra, lei 206 prin D-ra Carolina N. N., lei 201 prin D-ra Barat şi Davidovici, lei 79 prin D-ra Rica Brauchfeld, lei 3492 prin D-na O. B., lei 3480 D-na Cunovici şi D-ra Herşcovici, total lei 21.159.

INFORMAŢIUNI

x *La ministerul sănătăţei, au început lucrările pregătitoare, pentru revizuirea numirilor făcute, fără concurs. Aceasta, după legea votată în ultimele zile ale actualului parlament.*

x D. dr. C. Tănăsescu, directorul serviciului sanitar din ministerul sănătăţei, soseşte mâine în localitate.

x *Incendiul din Stolniceni (Bălţi)* — Parchetul de Bălţi a continuat cercetările în jurul incendiului din gara Stolniceni unde au ars magaziile de cereale ale d-lor Regenstreich şi Blau comercianţi din Iaşi şi a provocat daune depozitului de cherestea al d-lui Iosif M. Grinberg.

Este învinuit individul Ianos Leibovici că a pus focul. Se caută a se stabili dacă incendiatorul a fost în solda comercianţilor care ar fi avut interes să încaseze asigurarea.

x *Societatea Colonia Şcolară „Spiru Haret"* din Iaşi anunţă că: copii trimişi în prima serie la *staţiunea Agigea* jud. Constanţa, se vor întoarce în ziua de *Marţi 21 Iulie* a. c. cu trenul care soseşte în gara Iaşi la ora 7 dimineaţa, sau eventual cu trenul de seară dela ora 10.

Părinţii copiilor sunt rugaţi a veni la gară spre a-i primi.

Seria doua va pleca la Agigea în ziua de 17 August.

x *Bonurile de premii ale ziarului „Opinia" se preschimbă zilnic la* sediul Inspectoratului general al societăţii „Asigurarea Românească" din strada Lăpuşneanu 40.

Cetitorii sunt rugaţi a veni în persoană, deoarece pentru eliberarea poliţei de asigurare în valoare de 20.000, cu prima rată gratuită, sunt necesare unele date pe care trimişii nu le pot da.

x D. Matei, veselul pensionar, fost casier la căile ferate a căzut grav bolnav şi starea sa inspiră îngrijorare.

x D. dr. Cazacu, directorul regiunei sanitare, deputat, s'a întors în localitate şi şi-a reluat ocupaţiunele.

x Expoziţia de croitorie şi lengerie a şcoalei „Ort" str. Mârzescu 26, este deschisă în zilele de 18 şi 19 Iulie între 9—12 şi 3—7.

x *Şc. normală „V. Lupu"*.— Mâne Duminică 19 Iulie, ora 10, va avea loc în cancelaria şcoalei normale de învăţători „Vasile Lupu" din Iaşi, adunarea generală extraordinară a comunităţei şcolare.

In ordinea zilei, modificarea bugetului în conformitate cu noile ordine primite şi fixarea taxelor şcolare pentru noul an.

Aceasta fiind a doua convocare, şedinţa se va ţine cu oricare va fi numărul membrilor prezenţi.

Maşina şcoalei va fi la punctul Vlădescu la ora 9.45 a. m.

x Doctorul BRENER *specialist mamoş*, boli de femei, consultaţii de la 2 până la 4 p. m.

TEATRUL PICADILLY

In fiecare seară celebrii clowni

Ciakanika şi Caramella

obţin succes mare în revista

Două inimi într'un pat !..

PENTRU STRAND

STOFE pentru HALATE DE BAIE COSTUME de lână şi bumbac, BONETE, PANTOFI şi CORDOANE

S'au pus în vânzare la

Vechiul Magazin „Ghemul Roş"

Centrala, IAŞI, str. Cuza Vodă 50

Sucursale, „Ghemul Roş", str. I. C. Brătianu 189

„Fraros", strada I. C. Brătianu 151

vis-a-vis de Spitalul Sft. Spiridon

Care vinde mai eftin ca ori-unde

CINEMA GHELTZER AZI

30 acte opera complectă

Aviatorul Negru

(Ştiinţa contra răului)

Ultimele 2 zile — Tot Iaşul trebue să vadă

Comercianţi şi Industriaşi —— Timpurile sunt critice

In interesul Dv. nu faceţi afaceri înainte de a cunoaşte situaţia reală a clientelei Dv. deci cereţi informaţii, bine şi riguros controlate dela

CONFIDENTIA

Iaşi, str. Ştefan cel Mare No. 41

Birou de informaţiuni comerciale şi încasări de creanţe dubioase.

Membrii comitetului şcolar al şc. primare No. 8 „V. ADAMACHI" din Iaşi, precum şi întregul Corp didactic al şcoalei, cu mare durere anunţă încetarea din viaţă a iubitului lor

Athanasie Ath. Gheorghiu

preşedintele comitetului care timp de 12 ani, a condus cu multă dragoste acest comitet.

Inmormântarea va avea loc Duminică 19 Iulie ora 10 dimineaţa. Cortegiul va pleca dela Bis. Sft. Spiridon unde se află depus corpul. Membrii comitetului şcolar şi membril corpului didactic al şcoalei sunt rugaţi a lua parte la această tristă ceremonie.

Consiliul de Administraţie şi Direcţiunea Generală a Societăţei Creditului Funciar Urban din Iaş anunţă cu durere încetarea din viaţă a Vice-Preşedintelui Consiliului de Administraţie

Athanasie Ath. Gheorghiu

Inmormântarea va avea loc Duminică 19 Iulie, ora 10 dimineaţa, cortegiul va pleca de la Biserica Sf. Spiridon, unde se află depus corpul defunctului.

DE INCHIRIAT cameră mobilată, intrare separată, lumină electrică, str. Sf. Atanasie 21.

România
Corpul Portărelor Tribunalului Iaşi
PUBLICAŢIUNE No. 266
Anul 1931 Luna Iulie 11

Se publică spre cunoştinţa generală că conform adresei jud. ocol I Urb. Iaşi No. 20505/931 se va vinde prin licitaţie publică în ziua de 23 Iulie 1931 ora 11 a. m. averea mobilă sequestrată cu procesul verbal No. 2135 | 931 de la D. N. Ştefănescu la pretenţia Băncii Marmorosch Blank & Comp. s. a. Iaşi averea compusă din: 1) două covoare, 2) şase scaune, 3) două fotoliuri.

Vânzarea se va face în Iaşi str. Lozonschi No. 10, domiciliul debitorilor pe bani gata şi în asistenţa comisarului respectiv.

Şef Portărel, Indescifrabil

România
PUBLICAŢIUNE No. 265
Corpul Portărelor Tribunalului Iaşi
Anul 1931 luna Iulie 11

Se publică spre cunoştinţa generală că conform adresei jude. ocol. I Urb. Iaşi No. 18563/931 se va vinde prin licitaţie publică în ziua de 22 Iulie 1931 ora 11 a. m. averea mobilă sequestrată cu Procesul-Verbal No. 1610/931 de la Gh. Berza la pretenţia Băncii de Credit şi Industrie averea compusă din 1) un pian, 2) două covoare de lână, 3) un bufet, 4) una şifonieră, 5) una canapea cu şase scaune mici şi două mari, 6) un birou.

Vânzarea se va face în str. 40 Sfinţi No. 2 domiciliul debitorilor pe bani gata şi în asistenţa comisarului respectiv.

Şef Portărel, Indescifrabil

x Inainte de a pleca la bai, abonaţi-vă la ziarul „Opinia". — Abonamentul lunar costă lei 100.

ULTIMA ORĂ

Otto de Habsburg cere la Budapesta

să se facă pregătirile pentru încoronarea sa

Praga 18 — Ziarul „Ceske Slovo" află că legitimiștii unguri au redactat un document în care arhiducele Otto de Habsburg își expune pretențiile la tronul Ungariei.

Acest document este rezultatul unui compromis între diferite grupări legitimiste.

Arhiducele Otto se consideră de fapt pe tron și cere printr'o scrisoare, adresată Regenței la Budapesta, ca în timp de 6 luni să se facă pregătirile pentru încoronarea lui ca Rege.

SE SUPRIMĂ CLASA I-a

LA SEMINARII ȘI ȘCOLI NORMALE

Bucureşti 18 — Ministerul instrucției a trimis un ordin circular la seminariile teologice și la școlile normale de băeți și fete, în care anunță să nu mai ție examene de admitere în cl. I-a. De la toamnă, aceste școli vor funcționa fără clasa I.

Măsura este determinată de situația grea a aspiranților la cadrele învățământului fiind actualmente câte 3 și 4 candidați pentru un post.

Măsura aceasta a d-lui Iorga va fi menținută până ce se va restabili echilibrul între posturile libere în școală și cler, și între contigentul de absolvenți ai seminariilor și școlilor normale.

Planul francez suprimă independența Germaniei

Aspră critică a presei berlineze

Berlin 18.—Examinînd planul francez de ajutorare, presa germană constată că condițiunile sunt foarte grele.

Ziarul „Germania" spune că asemenea condiții pot fi cerute numai unui stat care nu are dreptul să se guverneze singur.

Condițiunile din planul francez sunt mai grele decât clauzele tratatului din Versailles.

Armistițiul politic de 10 ani înseamnă a suprima independența Germaniei și a-i dicta politica din afară.

Conferința dela Paris

Paris 18—D-nii Laval și Flandin au continuat discuțiile cu d-nii Henderson și Stimson. Li s'a adus la cunoștință textul planul francez de care aceștia au luat act, fără a-și exprima vre-o părere.

S'a publicat apoi un comunicat în care se anunță că d-nii Brüning și Curtius sosesc la Paris astăzi Sâmbătă după amiază. Imediat va începe conferința care are misiunea să ia deciziuni hotărâtoare.

*

Ambasadorul italian a anunțat că d. Grandi sosește Duminecă la Paris, dorind să ia contact cu d-nii Laval și Briand.

*

Bursa Paris a avut ieri o tendință fermă.

Lira sterlină a ajuns din nou la paritatea aur. Marca germană n'a fost cotată.

*

Berlin 18 — „Darmstaedter und Nationalbank" și-a redeschis ieri ghișele, la dispoziția publicului.

Congresul Asociației Generale a Corpului didactic profesional din România

Mâine, Duminică 19 Iulie, se va oficia la orele 10 dimineața slujba la Mitropolie, urmând apoi o ședință festivă în Aula Universității.

După prânz — la ora 4, va avea loc vizitarea **Expoziției** Școalelor: *„Superioară de Arte și Meserii"*, Școala *„V. Mălinescu"* și a celorlalte școli Profesionale.

Cum se împlinesc *90 ani* decând s'a înființat *„Școala Tehnică"*, va fi serbată și această dată memorabilă. Am anunțat că vor lua parte la festivități atât Secretarul General al Ministerului de Instrucție cât și dl. Ilie Purcaru Directorul General al Învățământului Profesoral.

x **Tribunalul S. III** a declarat în **faliment** pe comerciantul O. Melixon din str. Cuza-Vodă.

x Bătăturile le înlăturați sigur cu „Coricol".

Depozit: Farmacia Polak, str. Ștefan cel Mare.

România
Corpul Portăreilor Tribunalului Iaș
PUBLICAȚIUNE No. 246
Anul 1931 Luna Iunie 30

Se publică spre cunoștința generală că conform adresei Trib. Iași secția 3-a No. 11326 | 931 se va vinde prin licitație publică în ziua de 25 Iulie 1931 ora 10 averea mobilă sequestrată cu procesul verbal No. 2016 | 931 dela Gh. M. Barbu la pretenția Credit Fonciar Rural București averea compusă din un vagon de porumb ciocalăi și boabe greutate 10.000 kg., 300 decalitri vin tras recolta anului 1930, două perechi de boi jugari, trei vaci mulgătoare, doi cai de trăsură și trei epe de prăsilă, doi mânzați, 10.000 kgr. fân recolta anului 1930 pus într'un stog.

Vânzarea se va face în comuna Scobinți jud. Iași moșia Badei pe bani gata și în asistența notarului respectiv.

Șef Portărei, Gh. D. Sava
Secretar Busuioc

Nu plecați la munte sau la mare până nu v'ați abonat la ziarul „Opinia". Abonamentul lunar lei 100.

ȘTIRI POLITICE

O NOUĂ ATITUDINE A LIBERALILOR

FAȚA DE ARDEAL

Declarațiile d-lui Duca la Cluj

Bucureşti 18.—Declarațiile rostite de d. Duca la Cluj denotă o schimbare a atitudinei partidului liberal față de Ardeal.

D. Duca a recunoscut că există interese speciale ardelenești de care trebue să se ție seamă, bine înțeles în cadrul intereselor unitare ale statului.

DI. DUCA

D. Duca acceptă acum formula „Ardealul al ardelenilor".

Altă caracteristică a manifestării de la Cluj, este anunțarea clară că de acum partidul liberal trece în opoziție.

*

In ce privește retragerea d-lui Maniu,—d. Duca o privește exclusiv ca o chestiune de raporturi între șef și partid,—fără vre-un amestec al Coroanei.

D. Duca păstrează adversitatea fața de național-țărăniști, acuzându-l pe d. Maniu că face regionalism.

Invitația d-lui Maniu la Palat

Față de comentariile meșteșugite în jurul invitării d-lui Maniu la nunta Domniței Ileana, — oficiosul guvernamental „Neamul Românesc" publică o notă în care precizează că d. Maniu n'a fost invitat ca șef de partid, ci ca fost președinte de consiliu.

Defecțiuni la național-țărăniști

Din Brașov se anunță că fruntașii ardeleni, profesor Ilie Cristea și dr. Radu Olteanu, au demisionat din partidul național-țărănesc, în urma unui conflict cu d. Voicu Nițescu.

Reorganizarea partidului iorghist

S'a hotărât reorganizarea vechiului partid național de sub președinția d-lui N. Iorga. Misiunea a fost încredințată d-lui dr. Topa și reorganizarea se va face pe bază de selecție riguroasă. E vorba a se anunța adeziuni importante.

Partidul își va întinde activitatea la sate, ținând întruniri publice și combătând campania opoziției.

In Octombrie va avea loc congresul general al partidului la București, sub președinția d-lui Iorga.

Conflict la Ministerul comunicațiilor

Intre ministrul comunicațiilor și directorul general c. f. r. există un conflict.

D. ministru Vâlcovici e nemulțumit de atitudinea prea independentă a d-lui general Ionescu, iar acesta este indispus fiindcă s'a hotărât la revenirea orei orientale, fără a fi consultat.

Există fricțiuni și între d. ministru Vilcovici și d. general Florescu, directorul general p. t. t.

D. Vâlcovici cere clarificarea lucrurilor și rezolvirea urgentă a conflictelor, întrucât nu înțelege a fi un ministru de carton.

*

La ministerul de interne a avut loc ieri o lungă întrevedere între d-nii Argetoianu și George Bratianu.

O BOMBĂ EXPLOADEAZA

PE TERITORUL STATULUI PAPAL

Roma 18. — Noaptea trecută a exploadat o bombă, pe teritorul statului papal, la granița Italiei. Mașina infernală, găsită la Vatican, a fost transportată repede în câmp și astfel s'au evitat stricăciuni la Domul Sf. Petru.

Autoritățile Vaticanului și cele italiene au început ancheta.

Nici o persoană nu mai poate intra pe teritorul papal, decât cu învoire specială.

Cercurile fasciste cred că atentatul a fost intenționat pus la cale de elemente anti-fasciste.

Ministrul Cantacuzino

serbătorit de medicii parlamentari

Bucureşti 18.— Ieri a avut loc o masă intimă a medicilor parlamentari, împreună cu d. prof. dr. I. Cantacuzino, ministrul sănătății.

D. Cantacuzino a mulțumit medicilor pentru colaborarea la legile sanitare care s'au votat în sesiunea extraordinară. Pentru sesiunea de toamnă, ministerul sănătății va trebui să pregătească o operă intensă și eficace.

Au mai rostit cuvântări, elogiind persoana ministrului sănătății, d-nii general Gârleșteanu, Dr. Ghiulamila, dr. Niculescu, dr. C. Tănăsescu și dr. P. Cazacu.

Atațchi învinuit

și pentru furt de blănuri

Bucureşti 18. — Judecătorul de instrucție Stănescu a primit ieri o reclamațiune din partea d-lui Juster, comerciant de blănuri în str. Sfinților.

Acesta arată că acum trei ani i s'au furat blănuri în valoare de peste 2 milioane lei; și are indicii că o parte din blănuri au fost achiziționate de bijutierul Nuhăm Atațchi.

S'au început cercetări și în această direcție.

Ieri a fost arestat bijutierul Șloim Pascar, din Tighina, învinuit că ar fi tăinuitor de furturi de bijuterii și complice cu Atațchi.

Plecarea familiei regale

la parastasul dela Curtea de Argeș

Bucureşti 18. — M. S. Regina Maria, prințul Nicolae, prințesa Ileana și arhiducele Anton de Habsburg s'au îmbarcat aseară la Cotroceni într'un tren regal care a fost garat în stația Chitila, unde călătorii regali au petrecut noaptea.

Garnitura a fost atașată azi dimineață la trenul regal în care veneau dele Sinaia M. S. Regele și Voevodul Mihai,—pornind spre Curtea de Argeș.

*

In trenul cu care membrii guvernului au plecat la parastasul dela Curtea de Argeș, se va ține un Consiliu de miniștri.

*

La Sinaia au sosit ieri prințesa și prințul Franz Iosef de Hohenzollern, fiind primți în gară de M. S. Regele și de Voevodul Mihai.

Inalții oaspeți sunt găzduiți la castelul Peleș.

Raidul aviației franceze

Ca un omagiu pentru aviația română, „așii" aviației franceze au hotărât să sosească la București Luni 20 Iulie, ziua aviației române.

Escadrila franceză va fi primită de Rege la aerodromul Băneasa.

Seara va avea loc o recepție a Aeroclubul regal.

Marți, aviatorii franceji vor vizita Sinaia; iar Mercuri își vor continua raidul.

Excrocul Weinberg

și țiganca ghicitoare

Am anunțat arestarea în localitate a periculosului excroc anume Weinberg, originar din Cernăuți, care a înșelat în localitate mai multe persoane în numele firmei „Banque Mercure" din Anvers.

D. inspector Gane, terminând azi cercetările, a dispus ca excrocul să fie înaintat parchetului.

*

In închisoarea biroului judiciar, au fost aduse azi dimineață mai multe țigance nomade.

Cum le-a zarit, Weinberg le-a pus să-i ghicească în palmă. Și o țigancă i-a ghicit că „multe daruri de bani au rămas pe loc, fiindcă doi nameni: unul mititel (d. insp. Gane) și altul înalt (d. comisar Em. C. Vasiliu), i s'au pus în cale, că va face un drum și apoi va sta pe loc multă vreme".

Autentic,

„Trupa din Vilna"

Aseară a început — în grădina Pomul Verde, ciclul de reprezentații dramatice ale trupei de sub conducerea lui *Alex. Ștein*, unul din protagoniștii vechei înjghebări ce a repurtat atâtea strălucite succese și pe scenele teatrelor din țara noastră.

S'a jucat *„Zi și noapte"* zguduitoarea tragedie a lui *An-sky*.

Vom reveni pe larg asupra acestor spectacole interesante

W.

INFORMAȚIUNI

x **Situația epidemiilor** este în ușoară creștere. In ultimele zile s'a declarat câte un caz de scarlatină în străzile: de Nord No. 4, Vasile Lupu No. 58 bis și No. 3.

Pelagra face ravagii la țară.

In general, sunt la spitalul Izolarea 38 cazuri de scarlatină, Pelagră 8, Febra tifoidă 3, Erizipel 3, tuberculoză 2, Malarie 2.

x *Cazuri de insolație.*— In com. Bâra (Roman) s'au produs trei cazuri de insolație, din care unul mortal.

In Slobozia (Botoșani) s'au produs două cazuri mortale de insolație (doi copilași ai săteanului Marincu).

x *Calități de detectiv*, a dovedit într'adevăr d. Iancu Solomon, cunoscutul comerciant din strada Mârzescu.

D. Solomon a observat, în localul d-sale de consum, un client suspect. A stat cu el de vorbă, l-a discusut cu dibăcie și a înțeles îndată cu cine are afface.

D. Solomon a predat pe individ poliției. Și s'a stabilit că nu era altul decât faimosul spărgător Sabăș Moisă zis Fuhrman, purtat prin diferite închisori și evadat de la Galata.

D. Iancu Solomon a descoperit și înaintat poliției, și în alte dăți, pe unii rău-făcători. Comerciantul-detectiv din str. Mârzescu merită toată lauda.

x **Laboratorul de Analize chimice și Microscopice Dr. Rătianu** autorizat de Ministerul Sănătății Publice, execută analize complecte de urini, spute, secrețiuni etc. precum și or ce analize ce interesează Industria, Comerțul și Higiena alimentară.—Iași Cuza-Vodă 48.

x A fost reclamat parchetului agentul perceptor N. Tudose din asociația comunei Vânători, de către locuitorul Gh. Băbuță, pentru abuz de putere.

Agentul Tudose a oprit la bariera com. Copou pe locuitorul Băbuță, ia dejugat boii și l-a lăsat cu căruța în drum.

x Cel mai nimerit cadou, pentru gospodărie este un aparat „WECK" cumpărat de la Frații Hirschensohn. Prețuri reduse.

x Cancelaria Seminarului Pedagogic universitar este închisă în timpul vacanței, dela 19 Iulie la 1 August.

x D. Haralamb Iliescu, comisarul guvernului la Creditul Urban, a înștiințat ieri telegrafic pe d. ministru Argetoianu, despre moartea bătrânului fruntaș politic ieșan At. At. Gheorghiu.

x Mâine Duminică va avea loc la Bârnova o șezătoare literară-artistică, organizată de „Universitatea Liberă U. E. R. M. Wachtel" „Dr. K. Lippe" „Umanitatea". Vor ține conferințe d-nii Carol Drimer, d-r Cazac-Averbuh, dr. Wilson și S. Kligman.

x *Stațiunea Meteorologică* locală, a înregistrat astăzi o simțitoare scădere a temperaturei. La amează, termometrul indica numai 35 grade la soare, în timp ce ieri pe aceiaș vreme temperatura era de 45—46 grade.

x Transpirația, cea mai neplăcută consecință a căldurilor, o evitați întrebuințând **Dermal** pudră contra transpirației. Depozit: Farmacia Werner Iași. 2

ORA 3

UN MOMENT ISTORIC

în relațiunele franco-germane

Paris 18.—Conducătorii Germaniei, d-nii Brüning și Curtius sosesc la Paris azi la ora 2 p. m. și vor fi primiți în gară de d-nii Laval și Briand, oaspeții vor fi conduși la ministerul de externe, unde vor avea loc imediat tratativele politice.

O notă a agenției „Hawas" anunță că vizita conductorilor Germaniei este un fapt foarte important; un moment istoric în relațiile franco-germane și o etapă în apropierea dintre cele două țări.

Ziarele parisiene salută sosirea miniștrilor germani.

*

Mâine va avea loc conferința generală, împreună cu miniștrii de externe și finanțe ai Angliei, Statelor Unite și Italiei.

Luni, discuțiile vor continua în conferința dela Londra.

Ziarele scriu însă că miniștrii francoeji nu se duc la Londra de cât dacă se vor înțelege în prealabil cu miniștrii germani.

A dispărut dosarul Ghițescu

Bucureşti 18 — Se știe că d. P. Ghițescu directorul general al învățământului primar, este suspendat și se află sub anchetă.

Iată însă că dosarul neregulelor a dispărut din cabinetul secretarului general al ministerului.

Dar s'au găsit unele copii cu care dosarul s'a reconstituit și astfel ancheta continuă.

Locuri pentru normaliști

Ministerul a constatat că incidentele violente cu normaliștii cad în răspunderea lipsei de tact a d-lui P. Ghițescu.

In consecință i s'a aplicat pedeapsa mustrării cu oprirea salariului pe o zi.

Pentru a se face locuri normaliștilor e vorba a se scoate la pensie din oficiu toți învățătorii care au împlinit 35 ani de slujbă.

Deasemenea preoții învățători vor fi obligați să se devoteze exclusiv altarului.

Consiliu de miniștrii

Membrii guvernului au plecat cu un tren special la Curtea de Argeș.

In tren s'a ținut un consiliu de miniștrii rezolvindu-se lucrările curente și hotărându-se deschideri de credite.

Consiliul a hotărât ca guvernul să nu-și pue candidat în alegerea parțială de deputat la Neamț.

Val de căldură în America

New-York 18.—Un teribil val de căldură s'a abătut din nou asupra regiunii estice a Statelor-Unite.

La Chicago au murit ieri de insolație 20 persoane; iar la Washington 25.

Eftinătatea absolută

Asortimentul cel mai bogat și variat în articole de manufactură și galanterie, găsiți la

Carol Kratenștein

„La Mâna de Aur"

Ultimele noutăți primite în: Crepe de Chine, Voilé Georgette, Ivette, Agfa travis 1931, Cotoane, Marchizeturi, Cretoane, „Tobralea", Chantung de mătasă, toate culorile, etc. etc.

ECOURI

x **Convocare.**— Proprietarii și arendașii agricultori din județul Iași, sunt rugați a lua parte la o consfătuire în localul Camerei de Comerț Iași în ziua de Duminică 19 Iulie a. c. orele 9 dim.

x DR. ROSENTHAL reintorcindu-se din străinătate a reluat consultațiunile. Institutul de Radiologie, Piața Unirei 3.

x Ape de Slănic cu paharul la Florăria „VIOLETA".

CORIGENȚII din orice clasă (curs inferior de liceu, curs elementar și Superior de Comerț) precum și acei care vor să dea examen de admitere la liceu sau la șc. elementară sau Superioară de Comerț *pot fi bine preparați* adresându-se d-lui Madrisovici str. Albinetz 50, sau d-lui Davidovici str. Sf. Constantin 2, (prin strada Palat). Taxele sunt foarte mici.

x Doctorul **Sebastian Pineles** specializat la Paris și Viena în boli de copii și sugaci consultă zilnic 8—10 dim. și 2—5 d. a. în str. Școalei de Arte 9 etaj lângă soc. Gimnastică Sport și Muzică).

PERDUT un brevet de maistru mecanic pe numele D. Curievici. Găsitorul este rugat a mă anunța printr'o carte postală, contrar îl declar nul și fără valoare în mâinele oricui s'ar găsi.

D. Curievici, str. Bălușescu 1

MENAJERĂ serioasă, fost 9 ani la un serviciu, moșie și vie, având foarte multă practică la vie, bună gospodină, pleacă indiferent unde; caută post la domn singur. Adresați I. C. Brătianu No. 57 vechi, 37 nou. Intrarea prin antret. Sunați.

ANUL XXVII No. 7263

3 LEI EXEMPLARUL

MARȚI 21 IULIE 1931

ABO
Lei 1000
„ 500
„ 300

Fundațiunea „Regele Ferdinand I"
București
Str. Știrbei Vodă 3
(Adm. Dom. Coroanei)

ATELIERELE TIPOGRAFICE
IAȘI.—STR. LĂPUȘNEANU 37

PINIA

ZIAR POLITIC COTIDIAN

ANUNCIURI
se primesc la toate
AGENȚIILE DE PUBLICITATE
și la
ADMINISTRAȚIA ZIARULUI
Iași. — Strada Lăpușneanu 37

Telefoane: Redacția 391, Administrația 394, Serviciul de noapte 367

ACTUALITAȚI POLITICE

„RITMUL NOU", DEVINE PARTID...

Realizarea butadelor lui P. P. Carp

Guvernul actual se instalase „împotriva partidelor". Dar curând s'a acomodat cu vechile organizme politice. Iar astăzi e vorba să se reorganizeze partidul iorghist, pentru a-l transforma în instrument puternic de guvernământ.

Având în vedere logica pidosnică a d-lui Iorga, nu-i motiv de mirare...

*

Se va putea înjgeba partidul Iorghist? Se 'nțelege că da. Cadrele și gloatele sunt aproape pregătite.

Butada lui P. P. Carp: „dă-mi guvernul și fac partidul" — capătă acum o exemplificare practică.

Cu buget și slujbe, vin partizanii Cu onoruri, vin fruntașii; un oarecare timp de guvernare,— și partidul e gata. De perspectivele viitoare de guvernământ depinde apoi coheziunea partidului.

Vice-președinte al partidului ar fi desigur d. Argetoianu, care a și anunțat că prietenia cu d. Iorga e încheiată până la moarte.

*

Vom avea deci curând un guvern pur de partid,—partidul iorghisto-argetoianist.

Și atunci apare întrebarea: dacă a fost vorba de guvern de partid, de ce a trebuit să se recurgă tocmai la d. Iorga? De unde credința că acest partid inventat în timpul și din cauza guvernării, ar conduce mai bine decât partidele vechi, organizate, coherente și cu experiență?

Toate nevoile vor fi oare acoperite de personalitatea d-lui Argetoianu? Dar d-sa a fost și ministru averescan și ministru liberal, și n'a făcut mai mare ispravă decât ceilalți colegi de cabinet. De ce ar face astăzi, ca ministru iorghist?

De ce n'ar fi fost mai bun la guvern d. Duca, de pildă? Partidul liberal era bun de guvernământ sub Vintilă Bratianu. Dar tocmai împotriva defunctului om de finanțe se concentraseră toate criticile violente. După dispariția lui Vintilă Bratianu ar fi să credem că partidul liberal e încă mai acceptabil pentru guvernare.

Poate fi bun și partidul averescan, sau celelalte care mai sânt.

De ce tocmai un partid iorghist de formațiune „ad hoc" — întâmplătoare și superficială?

Se înțelegea o guvernare Iorga, cât timp era o experiență pe deasupra partidelor. Nu se mai poate însă înțelege când guvernul își face partid, — după calapodul tuturor partidelor.

*

„Ritmul nou" sucombă banal, în vechea politică de partide. Dovadă că nu era nimic „nou" și nici macar nu se simte vre-un „ritm".

Și dacă în loc să se încerce mai coherent diriguirea țării prin partidele cu experiență, s'a ajuns la un intermezzo Iorga, e probabil fiindcă „ritmul nou" a vrut să fie o realizare cam forțată a formulei „Regele și Dorobanțul" (altă butadă a bătrânului Petre Carp)...

Numai să nu se ralieze toate partidele la această formulă!

X.

IDEI ȘI FAPTE

Diverse aspecte ale crizei germane

Un popor care plătește prea scump greșelile militarismului imperial

Palpitanta chestiune a crizei germane poate fi și trebuie privită nu numai subt aspectul—relevat de noi dăunăzi al unei crize financiare acute. E vorba și de efectele supra-producției.

Prin felul cum s'a dictat pacea la Versailles, englejii au reușit să scape de un concurent periculos la desfacerea mărfurilor, asigurându-și astfel supremația (fie chiar vremelnică) în mai toate coloniile; în timp ce Germania, harnica și producătoarea Germanie, și-a pierdut aproape toate debușeurile. Iată deci și a doua cauză a dezastrului de astăzi: să produci mereu, timp de 12—13 ani, fără să-ți poți valorifica produsele unei munci din cele mai intense, cele mai uriașe...

Să re'evăm acuma o altă latură a chestiunei, diametral opusă celor evidențiate până'n prezent.

O lume întreagă crede — și de ce, mă rog, să nu o credem și noi? că Germania nu numai că a nutrit până'n 1914 niște visuri îndrăznețe de acaparare—dar și că le-a nutrit în cei 17 ani următori, precum le nutrește și astăzi.

Germania n'a renunțat nici astăzi la idealurile împăratului Vilhelm. In ciuda tuturor obligațiilor solemne—Germania a ajuns astăzi, cu tot controlul străin, o citadelă, cu milioane de soldați gata oricând să sară asupra vecinilor.

S'ar impunea deci o politică de izolare, pentru ca Germania să nu amenințe pentru a doua oară pacea europeană.

Or fi având o mare doză de dreptate susținătorii tezei de mai sus; mai mult încă: or fi având poate dreptate și acei care susțin că dezastrul financiar de acum a fost provocat cu bunăștire de către însuși guvernul german; că, deci, nemții se îndeletnicesc în prezent cu un fel de „tapaj", în stil grandios.

Dar—în altă ordine de idei—de ce oare să nu se îngăduie unui popor exploatat timp de 14 ani într'un chip neomenos, să mai „tapeze" nițel de ceva go ogani, pe unchiașul Sam, putred de bogat, ori pe burghezul francez, cu o groază de franci, vârâți cu grijă într'un ciorap vechi?

Germanii vor să trăiască și ei bine de pe urma muncii lor și sunt în perfectă exercitare a drepturilor de națiie muncitoare, refuzând să mai plătească cu miliardele lor greșelile junkerilor lui Vilhelm.

Cât privește înarmările — apoi nu se înarmează oare tot așa de excesiv, marile puteri aliate? Se poate oare interzice unei țări dreptul de a fi gata la un eventual atac, atunci când nici un membru al Ligii Națiunilor nu vrea să audă de dezarmare?

Prin urmare, oricum s'ar privi lucrurile, simpatiile tuturor celor ce n'au vre-un amestec direct în conflictul germano-franco-anglo-american, trebuie să fie de partea celor dela Berlin.

Cu anumite rezerve bineînțeles, privind felul cum se va comporta Germania în caz dacă i s'ar acorda toate păsuirile solicitate; mai bine zis, privind garanțiile pe care le poate oferi numai și numai un regim democratic, sincer și temeinic înjghebat.

I. L. BASARABEANU

Romancierul Edgar Wallace

în fața justiției

Celebrul scriitor englez Edgar Wallace, autorul interesantelor romane polițiste, a fost acuzat de confratele său Goldflam, că romanul „Calendarul" l-ar fi plagiat după o carte a acestuia din urmă. Chestiunea a ajuns săptămâna trecută în fața tribunalului.

Edgar Wallace a putut îndepărta acțiunea dovedind că romanul în chestie este în întregime creațiunea lui și că l-a lucrat în patru zile. Tribunalul a dat câștig de cauză lui Wallace și i-a acordat despăgubiri 1000 lire sterling.

Interesantă este următoarea convorbire între scriitor și judecătorul său:

Judele—Câte romane ați scris?

E. W.—Circa 130 romane.

Judele—Dacă d. Wallace n'ar fi pierdut ziua de azi la tribunal, ar fi avut 131 romane!

IMPORTANTA CONFERINȚA DIN PARIS

Toată ziua de ieri au continuat la Paris tratativele asupra situației economico-financiare a Germaniei,--tratative de care depinde soarta Europei. Printre participanți la conferință se aflau: de la stânga la dreapta, d. *Flandin* ministrul fracez de finanțe; d. *Briand;* d. *Hendorson* ministrul englez de externe; primul ministru francez d. *Laval* și ministrul *Raynand,* care împreună cu d-nii Brüning și Curtius au discutat până la miezul nopții. Tratativele continuă astăzi la Londra.

Ipocrizia guvernelor

în chestiunea dezarmării

Statele-Unite își sporesc flota de război

La începutul anului viitor se va întruni conferința dezarmării. Președintele american d. Hoover a anunțat decurând că va face un demers pentru dezarmare.

Și în acest timp, Statele-Unite își sporesc considerabil flota de război!

In acest scop s'a destinat un credit de 200 milioane dolari (aproape 35 miliarde lei).

Se vor pune în construcție 7 crucișătoare, 11 contra-torpiloare și 3 submarine. In plus, se vor cheltui 30 milioane dolari, pentru modernizarea cuirasatelor flotei americane.

Iar popoarelor sărăcite și năcăjite li se tot oferă gogoși despre dezarmare...

Ipoteze fantastice

Să poți vedea

fără ajutorul ochilor?

In lumea medicală din Wiena provoacă interes proectul ciudat al savantului Iosif Gartlgruber. Acesta studiază de mai mulți ani posibilitatea de a da vederea orbilor, fără ajutorul organului vizual, care este ochiul!

Gartlgruber se bazează pe teoria că centrul vizual se află în creier. La orbi acest centru este intact, și numai globul ochiului e defectat. Cu ajutorul unei proteze, savantul vienez crede că ar putea utiliza centrul vizual, punându-l în contact cu un punct al corneei, în așa fel ca orbul să vadă ca și cum ar avea ochi sănătoși.

Cei mai mulți medici și profesori vieneji afirmă că proectul este irealizabil.

DIN TOATĂ LUMEA

Pentru libertatea moravurilor. — Orașul Zion City din St.-Unite, are administrația cea mai morală din lume, în sensul că impune locuitorilor o viață exagerat de austeră.

Astfel, este interzisă primblarea tineretului după ora 9 seara; localurile de consum n'au voie să primească clienți prea tineri; femeile n'au voie să se fardeze, să poarte rochii scurte sau decoltate; este interzis fumatul pe străzi, baia în costume indecente; etc.

Zilele acestea câțiva studenți întorcându-se în vacanță, au răsculat vre-o sută de locuitori și au manifestat în grup împotriva sistemului dictatorial de a se opri libertățile cetățenești. Manifestanții erau parte cu țigări în gură, parte în costume de bae. La grupul de manifestanți s'a adăugat și un grup impozant de femei, fardate și îmbrăcate în haine exagerat de scurte și decolte.

Cum guvernatorul nu vroia să cedeze cu nici un preț, manifestațiile s'au repetat cinci zile la rând, până când guvernatorul a cedat și a redat populației libertatea de a se purta cum îi place.

*

Sinucigașa conștiincioasă — O d-nă anume Patersen din New-Castle (Anglia), era sătulă de viață, și a hotărât să se sinucidă. In acest scop, s'a culcat și a lăsat deschis robinetul de gaz aerian.

Pe masa din odaia sinucigașei s'a găsit un plic adresat proprietăresei, și o monedă de o liră sterling.

Scrisoarea avea următorul cuprins:

„D-nă. Știu că capriciul meu de a nu mă sichisi de viață și de a da altă întrebuințare gazului aerian de cât acela pe care-l are, — nu trebue să vă producă pagube d-stră. De aceia, vă rog să vă însușiți lira anexată, ca despăgubire.

„La revedere pe lumea cealaltă unde nu sunt lire și nici gaz aerian".

O sinucigașă de treabă...

*

Un rămășag interesant — La Muzeul Britanic există două cărți foarte curioase: Cea mai mare și cea mai mică carte din lume. Prima, e un atlas geografic înalt de 2 metri și lat de 3 metri; iar celaltă e o evanghelie numai de 20 milimetri pătrați.

De curând, aceste două cărți au dispărut ca prin farmec. Toate cercetările făcute pentru descoperirea lor au rămas infructuoase. Insă după o săptămână dela comiterea furtului, gardienii din muzeu au constatat cu surprindere că cele două cărți se află la locul lor.

Ce se întâmplase?

Americanul Broothon inspector polițienesc din Washington, a pus pariu cu lordul Weylne că Muzeul Britanic este insuficient păzit.

Prin abilitatea lui, polițistul american a făcut să dispară cărțile și apoi le-a pus la loc, fără ca paznicii să simtă ceva.

*

Pentru o mâță. — La Sonthampton (Anglia) s'a judecat un proces foarte puțin obișnuit.

Cetățeanul Thomas Heighton a văzut într'o zi cum o pisică a vecinului se bătea cu pisica lui. Heigton a prins mâța străină, a dus-o în grădină și a spânzurat-o.

Pentru acest fapt, Heighton a fost dat în judecată și condamnat la o amendă de zece phunzi sterling (8200 lei), sau 6 săptămâni închisoare.

Pedeapsa a fost aplicată pentru delictul de chinuire a animalelor.

CINEMATOGRAFUL ȘI CRIZA TEATRULUI

Filmul mut și sonor.—Asemănarea cu visul.—Exagerările lui Freud.— Poveștile și sufletul omenesc.— Anomalia filmului sonor

de TRAIAN GHEORGHIU
profesor

„Teatrul va muri"... profetizează zâmbitori cei interesați de a distruge arta cu cea mai puternică și binefăcătoare influență asupra sufletului omenesc. Dar sânt și alții cu totul dezinteresați și aș putea spune că cel puțin cincizeci dintr'o sută de oameni, care-și pun problema soartei eatrului, cred că: „Dacă cinematograful vorbitor n'a înlocuit încă teatrul, desigur că-l va înlocui într'un viitor foarte apropiat".

Cel mai bun indiciu este pentru ei faptul că, chiar unele dintre celebrele teatre ale Parisului s'au transformat în cinematografe sau și-au închis porțile. De fapt lucrurile stau altfel.

Se vorbește de o criză a teatrului în sine, de o criză „spirituală", ce s'ar resimți în toate țările. Intr'adevăr, în momentul de față, teatrul își caută o nouă orientare, dar cred că se exagerează mult această așa numită „criză" căci avem autori geniali sau cu totul ieșiți din comun. Să citâm doar câteva nume: un Bernard Shaw, un Maugham, un Pirandello, un Marchand sau un Pagnol, nu sânt creatori ce se pot ușor întâlni în istoria teatrului.

Este însă o altă criză care a atins simțitor Teatrul, *este cea materială*: criza încasărilor.

Aceasta este datorită în primul rând crizei economice mondiale, care a atins orice manifestare a spiritului (nu e oare tot atât de simțitoare și criza cărții?), și'n al doilea rând e datorită cinematografului și anume celui vorbitor.

Trebuie făcută o profundă deosebire între două feluri de cinematograf, care astăzi chiar se dușmănesc: cinematograful mut și cel vorbitor. Deocamdată cel mut aproape a dispărut fiind înlocuit de cel vorbitor și e păcat, căci, astfel cinematograful și-a pierdut adevărata cale.

Cinematograful mut ne plăcea, căci ne făcea să visăm și care e omul ce nu simte nevoia visului?

Freud ne-a arătat cum tendințele sexuale refulate în timpul zilei scapă în somn de cenzurarea conștiinții și se satisfac în vis.

Cu alte cuvinte, visul este expresia prin imagini a unor astfel de tendințe refulate. Nu e locul de a face o critică freudismului într'un articol ca acesta, care tratează cu totul altă temă; deaceea doar voi reaminti în treacăt cititorului că majoritatea psihologilor e de părere că Freud a exagerat când s'a gândit numai la tendințele sexuale la care a redus toată viața sufletească.

Câte alte tendințe refulate n'are omul, cărora e greu să le dai o interpretare sexualistă fără să le deformezi! Să ne gândim, de pildă, în ce grad comprimă Societatea tendința de stăpânire asupra altuia, acea „voință de putere" a lui Nietzsche.

Astfel visul poate fi interpretat ca satisfacerea platonică a tuturor tendințelor refulate. De aici, nevoia de vis și'n starea de veghe. Nevoia de vis a copilului, a pri-

(Continuarea în pag. II-a)

Obijduirea Invățătorilor

din punct de vedere moral și material

Există la noi în țară o categorie de funcționari cari dela războiu încoace, în mod sistematic, au fost cu adevărat vitregiți, de către guvernanții noștri, cari s'au perindat la cârma statului.

Această categorie este oropsita clasă a învățătorilor. Dacă glasul desnădejdii al acestori învățători n'a putut fi auzit de către toți acei ce erau datori să aude, atunci măcar Opinia publică trebuie să fie lămurite de adevărata lor situație.

Această vitregie a fost manifestată pe două căi: *materială și morală.*

Pe cale materială

1 Invățătorii n'au fost încadrați în legea de armonizare a salariilor, dându-li-se un coeficient la leafa de bază și altul la gradații cu toate că gradațiile fac parte integrantă din leafa de bază.

2) Și s'a plătit cu 20 la sută mai puțin decât prevederile legii, reducere ce nici până astăzi n'a fost corectată.

3) Din gradațiile militare li s'a plătit numai jumătate din suma ce se cuvinea pe anii din urmă și aceasta în bonuri, cealaltă jumătate fiind reținută pentru un moment, fără ca învățătorimea să fie întrebată dacă acceptă această reținere.

4) Invățătorilor din provinciile alipite nu li s'a recunoscut dreptul la gradația militară.

5) Li se oprește 10 la sută pentru Casa Pensiilor din brutto și nu din leafa de bază, suma ce ajunge până la 1500 lei lunar.

6) Li se aplică la salar pe lingă 4.40 la sută și 8,80 la sută, ceiace ajunge până la 800 lei lunar.

7) In afară de aceasta li se aplică și globalul asupra salarului, ceiace ajunge până la 4000 lei lunar.

8, S'a suspendat aplicarea art. 139 din lege prin care nu li se mai plătește leafa în cazuri de boală, forță majoră etc...

9) Curba de sacrificiu din 1931 care ajunge până la 3500 lei lunar, în afară de celelalte rețineri.

10, Aplicarea taxei la examenul de definitivat când acest examen este obligatoriu prin lege.

11) Neachitarea la timp, cu întârziere de 2—3 luni a salariilor ceiace a dus la dezechilibrarea complectă a vieței lor familiare. Din această cauză, salariile fiind scontate pe la diferite bănci, se mai plătește încă câte 150—300 lei lunar scontul.

Pe cale morală

1) Reducerea numărului de la 60 la 30 de locuri anuale la Secția Pedagogică.

2) Desființarea cursurilor complimentare și de adulți, fără de a se mai încuraja nici un fel de activitate extrașcolară.

3) Crearea de organe de control (Subrevizori, revizori și inspectori —legea Costăchescu—)în urma unor cursuri speciale de două săptămâni și în baza favoritismului politic.

4) Răpirea dreptului elementelor

(Continuarea în pagina II-a)

Două femei

în parlamentul spaniol

După atâția ani de dictatură a reînviat în Spania regimul parlamentar. Camera „Cortesilor" și-a deschis sesiunea. Și se remarcă —pentru întâia oară în Spania— prezența femeilor-deputate.

Sunt numai două. Victoria Kent pe lângă demnitatea de parlamentară, este și secretară de stat (ministru) în guvernul republican provizor. Privește gânditoare și nu surâde aproape niciodată. E îmbrăcată în negru și pe cap are o beretă de catifea neagră.

A doua deputată este Elma Campoamor, avocată și ziaristă. E o brunetă, plină de viociune, cu îmbrăcăminte simplă, însă cu oarecare cochetărie.

Acordarea drepturilor politice pentru femei, e un mare salt democratic al Spaniei.

In sănătatea Dumneavoastră!!!

„Trebuie să vă mărturisesc că de când îmi urmați sfatul și luați URODONAL, parcă ați fi un alt om".

Am auzit această conversație tipică între doi buni prieteni, dintre acei pe care îi cunoaștem toți și care când ajung la o anumită vârstă trebuie să ție dietă și să ducă un anumit fel de viață pentru a evita tulburările pricinuite de *gută, reumatism și sciatică.*

URODONAL vă redă sănătatea pentru că îndepărtează într'un mod natural cristalele de acid uric care sunt principalele cauze ale acestor maladii. URODONAL restabilește activitatea organismului și dă la vârsta critică posibilitatea, de a continua felul de viață obișnuit până acum în mâncare și băutură, fără să ne temem de consecințele supărătoare ale acidului uric.

URODONAL

evită *guta, reumatismul, sciatica, lombago.*

Stab. CHATELAIN, 19 Mari Premii 2, Rue de Valenciennes Paris

Vara întrebuințați **Sels de Lithiné Chatelain**, cu care obțineți cea mai bună apă de masă, răcoritoare, ușoară și digestivă, preparată în laboratorul Urodonal-ului.

DROGUERIA STANDARD 2, Str. Zorilor, București

Târgul de Mostre din Lipsca
Toamna 1931
30 August până la 3 Sept. 1931

Târgul general în acele 40 palate din interiorul orașului.

Târgul de construcțiuni, clădiri și technic în Halele 1, 2, 3, 4 6, 11, 12, 19 și 20 ale expoziținei technice.

Ofertă imbelșugată și cu posibilitate de control. Cereți informațiuni și indicațiuni asupra viselor gratuite, reducerilor la voiagiu și celorlalte avantage la

Reprezentantul onorific pentru Moldova

SAMY BRUCK Jași Bul. Ferdinand 9--11

Banca de Credit și Industrie S. A.

Iași, str. Ștefan cel Mare No. 8

Capital deplin varsat și rezerve Lei 11.836.690

Face orice operațiuni de Bancă : Imprumuturi în cont curent, scont de portofoliu, avansuri pe efecte publice, comerciale și ordonanțe de plată, acreditive, cecuri, plăți în toate orașele din țară precum și în toate stațiunile balneare sau climaterice, cecuri, remiteri de bani în străinătate, garanții de bancă.

Primește depuneri spre fructificare și în cont curent.

NOU !!
Coafor DEMEK S-sor
Strada Lăpușneanu No. 24
a introdus mijlocul cel mai practic pentru
Vopsirea părului în culori exacte, după natură
Durabilitate garantată — Execuția în 15 minute

GRATIS

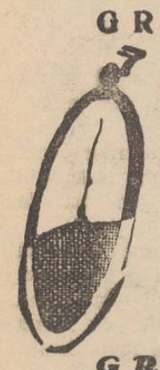

Un ceas nu se poate da. Insă se acordă ***gratuit un lanț***, la orice ceas cumpărat de la ceasornicăria

„Victoria"
Herman Șmilovic
str. Anast. Panu52

GRATIS
nu se poate repara un ceas, dar cu 50 LA SUTĂ REDUCERE se poate drege orice ceas numai la ceasornicăria „VICTORIA" Herman Șmilovici str. An. Panu 52. Notați bine adresa. Incercați spre convingere.

DENTISTUL
FRIEDRICH GRÜNBERG
S'A MUTAT
în str. Ștefan cel Mare 3
lângă Hotel Continental
Consult. 9—1 3—7

DOCTOR
M. MATASARU
Specializat la Paris—fost azistent de spital la Paris
Boli Interne:
INIMA, PLĂMÂNI
și tratamentul tuberculozei pulmonare cu Pneumatorax artificială
Str. Mărzescu 16 (parter)
Cons. 9—11 și 3—6

Nu plecați la munte sau la mare până nu v'ați abonat la ziarul „Opinia". Abonamentul lunar lei 100

Ocazie Rară !
din cauza plecărei, localul
„LA CIORNEI"
situat în prima rampă de lângă gara mare, se închiriază cu tot cu : edecuri, cârciumă, băcănie, căsăpie, popicărie și grădină. Dever, vad și local bun, liber de ori și ce sarcini, eventual se și vinde.

Amatorii a se adresa d-lui C. Ciornei în zilele de Duminică între orele 4 și 6 p. m.

DOCTOR
Solo Schreifel
BOLI INTERNE
Boli de piele venero-sifilis
Raze Ultra-violete
Diathermie, Microscopie
Analize de sânge
Consultă zilnic între orele 9—11 și 3—8[30] seara
str. Anastasie Panu No. 58
vis-a-vis de Palatul Administrativ

Eftin și Bun
găsiți la tapițeria Modernă
Lei 250 somieră de pat
Lei 850 divan fără ladă
Lei 550 dormeză fără ladă
Lei 750 dormeză cu ladă
Lei 950 divan cu ladă modern
Lei 1450 canapea lustruită cu oglindă
Toate acestea sunt foarte bine lucrate; cercați și vă veți convinge. Ambalez mobile, aranjez perdele. Chemat prin c. p. vin la onor client pentru orice comandă sau reparații. GH. GHERSON
Str. Sf. Lazăr 19 vis-a-vis de Fabrica de Oglinzi, lângă Plevna

Tribunalul ju d. Iași secția 3-a
Publicație de Vânzare No. 5924 din 13 Iulie 1931

Tribunalul Iași secț. 3, prin jurnalul din 19 Iunie 1931 a autorizat Corpul Portărelor Trib. Iași să efectueze din nou toate formele de vinzare prin licitație publică a imobilului situat în Iași str. Brândușa No. 23, proprietatea falitului Vasile Florescu componentul și reprezentantul falitei soc. col. „Frații Florescu", fostă cu sediul în Iași strada Lăpușneenu No. 41, a cărui situație conform raportului de expertiză aflat la dosar este : compus dintr'un corp de case vechi construcție de vălătuci, acoperit cu tablă, având 4 camere, din cari numai una cu dușamele, celelalte cu lut pe jos, având de jur împrejur cer ac de scânduri. In dos e o grădină mare în întindere de 3.800 m.p. având livadă și loc de cultivat zarzavaturi, apoi un paravan și un closet de scânduri, lângă poarta de intrare este o pivniță mare de piatră, iar în fața casei este o curte mică. Imprejmuirea imobilului pe 3 | 4 e făcută din gard de scânduri, iar o parte din sârmă ghimpată. Se megieșește la răsărit cu strada Brândușa, la apus cu biserica Rufeni la miază-zi cu strada Rufeni și la miază-noapte cu imobilul lui Vasile Covrigaru și este evaluat de expert la suma de 315.000 lei.

Se încunoștiințează că vînzarea și adjudecarea acestui imobil vor avea loc în pretoriul Trib. Iași secț. 3-a în ziua de 18 Septembrie 1931, ora 13 începându-se licitația publică de la suma de 50.000 lei, fixată de acest tribunal prin jurnalul din 23 Februarie 1931. Dosar No. 42 | 1926
Președinte, M. Eșianu
Șef Portărel, Indescifrabi

DOCTORUL
Enric Pekelman
Medic dentist
S'A MUTAT
în Str. Carol 44
lângă Fundația Ferdinand

PUBLICAȚIUNE

Comitetul școlar al liceului Național din Iași aduce la cunoștința celor interesați că va ține licitație publică în ziua de 1 August a.c. ora 10 a.m. în cancelaria liceului pentru darea în antrepriză a construcției unei aripi la căminul acestui liceu.

Devizul, caetul de sarcini și ori ce alte informațiuni se pot obține la secretariat în fiecare zi de lucru între orele 8—10 a. m.

Comitetul

Contra Mușteloor
ploșnițelor, gândacilor și a tuturor insectelor recomandăm
INSECTOMOR
un produs englezesc introdus în toate țările occidentale.
Cereți bidoane originale la magazinul de văpselărie și parfumerie
„La Cămila"
Centrala : str. Anast. Panu 47
Filiale : str. I. C. Brătianu 162 și str. Anast. Panu 27

DESCHIDEREA CONGRESULUI CORPULUI DIDACTIC PROFESIONAL

90 ani dela înființarea Școalei de Arte și Meserii din Iași

ZIUA I

Ieri dimineața s'a deschis în localitate al 5-lea congre al Asociației generale a Corpului Didactic profesional din România.

Te-deumul dela Mitropolie

La ora 10, dimineața, s'a oficiat în catedrala Mitropoliei un te-deum de către P. S.S. Arhiereul Grigore, cu care prilej s'a pomenit numele maestrilor care au căzut în războiu.

Au participat la această solemnitate reprezintanții autorităților civile și militare, precum și toți congresiștii.

Deschiderea congresului

...a avut loc la orele 11 a. m. în aula Universității. Primul la cuvântul d. *P. Bogdan, rectorul Universității* din Iași, care salută pe congresiști și le urează deplin succes în dezbaterile congresului.

Apoi vorbește d. *P. Bogdan, primarul orașului*, care mulțumește pentru onoarea ce s'a făcut celui mai vechiu oraș cultural prin acea că se ține congresul în localitate.

D. *ing. Sterian*, președintele asociației, arată scopul congresului și ce urmărește asociația.

D. *prof. Purcaru*, directorul general al învăț. profesional, exprimă regretul d-lui prim-ministru Iorga de a nu putea participa la acest congres.

D. *prof. universitar P. Dragomirescu*, decanul facultății de drept, într'o emoționantă cuvântare arata latura sufletească ce o are de această ramură de învățământ.

Alte cuvântări

Mai vorbesc : în numele armatei, d. col. Ionescu, care salută din partea d-lui general Prodan pe congresiști ; d-na Apostoleanu, inspectoare a școalelor profesionale din țară ; d. A. Dimitriu (București) și inspector școlar M. Bantaș.

D. deputat Caracaș, care a fost rugat de d. Iorga să-l reprezinte, salută în numele președinției consiliului de miniștri pe congresiști.

Mai vorbesc d-nii Marinescu din partea ministerului muncii, Manole Mârza, din partea asoc. „Cultura technică", ing. Bujoi, din partea asoc. absolvenților școalelor de meserii ; apoi d-nii ing. Andriescu-Cale și prim pretor Casian.

*

S'au expediat două telegrame, una către M. S. Regele Carol II și alta către d. prim ministru N. Iorga ; după care solemnitatea de dimineață a luat sfârșit.

După amează

...la orele 8, a început serbarea a 90 ani dela înființarea școalei de Arte și Meserii din Iași, printr'un te-deum oficiat de către P. S. S. Arhiereul Grigore Leu. Apoi P. S. Sa a ținut o inimoasă cuvântare prin care relevă importanța învățământului practic.

D. ing. Casetti, directorul școlii, după ce face un amplu istoric al școalei de Arte și Meserii din Iași, evocă toate evenimentele însemnate care au o deosebită importanță pentru învățământul aplicat. Mai vorbesc d-nii I. Pușcaru prof. Stănilescu, Pan, din partea absolvenților din țară, Ciobotaru, maistru absolvent al acestei școli, și elevii Lophin și Mereuță din partea colegilor.

Impărțirea premiilor

După ce seria cuvântărilor a fost terminată, urmează impărțirea premiilor, care se face de către d. rector P. Bogdan.

Cu acest prilej s'au făcut următoarele donații : D. Pan, 3000 lei, pentru cel mai bun absolvent; d. Dimitriu (Buc.) 2000 lei, pentru elevii silitori, și d. deputat Caracaș, 1000 lei.

D. primar Bogdan, crează un fond inalienabil pentru premii anuale și ca prim-inceput donează 5000 lei din partea municipiului La urmă, asistența a vizitat admirabila expoziție a școlilor profesionale din Iași.

*

Congresul continuă astăzi dimineața. Rep.

Știri polițienești

Un act brutal în Nicolina

Șapte tineri violentează o fată

Un caz de viol s'a întâmplat astă noapte în localitate, în următoarele împrejurări.

Fata Victoria Botoșanu, în etate de 15 ani, din str. Sf. Lazăr 68, a petrecut aseară la grădina Salcia. După miezul nopței, fata s'a dus acasă împreună cu un prieten al ei.

In urma lor veneau alți șase tineri. Când au ajuns în dosul fabricei de spirt din Nicolina, însoțitorul fetei a abuzat de dânsa. Tinerii care veneau în urmă, au imitat exemplul, toți șase.

Gardianul public care tocmai trecea pe acolo, zărind scena, s'a apropiat.

Băeții a luat-o la fugă, izbutind să dispară. Numai unul din ei a putut fi prins și arestat. El se numește Baisan C-tin din str. Nicolina No. 70.

Se fac cercetări pentru descoperirea celorlalți făptași.

Agresiuni

Proprietarul Dumitru Dumitriu din Lespezi Baia, s'a dus să-și incaseze chiria dela chiriașul său, d. Gh. Iliescu din str. Moara de Vânt No. 17. In loc de bani însă, chiriașul i-a tras o bătae zdravănă. Proprietarul a fost dus la spitalul israelit.

— Pe când gardianul public Ciurbă Gavril își făcea revizia postului, a fost atacat pe neașteptate de Cordolină Ifrim din serviciul poștei și Elena Gheorghiac din str. Armeană 9. Agresorii au fost arestați și sunt anchetați de d. comisar Ciuceanu.

— O altă agresiune a suferit gardianul public Labonțu Vasile.

Aceste s'a dus să pue în vedere băcanului Nuhăm Strul din str. Aurel Vlaicu 17, să închidă prăvălia. In loc de răspuns, negustorul l-a maltratat.

Diverse

Au fost duși la poliție : Gh. Munteanu din Calea Gălăței No. 25 la pretenția lui Șmil Mendel din șoseaua Păcurari No. 52 pentru că ar fi comis un furt ; N-lai Sahornic din str. Păcurari 97, pentru că ar fi furat 2900 lei și un costum de haine dela Al. Negrea din aceiaș curte ; Al. Hrițiuc din str. Iancu Bacalu No. 41, M. Hrițiuc din str. Trancu 28, Mitran Ilie din str. Adunați 35, Pandu Al. din str. Adunați 20, D-triu Damian din str. Raiu 16, Ticu C-tin din str. Țutorei No. 1 Domnica Ermiciuc din str. Păcurari No. 8 și Truță Pantelimon din str. Palat No. 16 — toți pentru scandal.

— Locuitorul Neculai Ganciu din str. Nicolina No. 139 s'a plâns poliției că i-a dispărut un copil de 8 ani, cu numele de Iulian.

— Un hoț a pătruns în casa d-lui N. Gheorghiade din str. Sf. Sava 17, furând câteva obiecte casnice. Rep.

Obijduirea Învățătorilor

din punct de vedere moral și material

(Continuarea din pagina I-a)

selecte din învățământul primar (lega Iorga) de a mai pătrunde în controlul școalei primare.

5) In fine cea mai recentă injosire,—absolvenții normaliști, nu pot căpăta posturi și mai mult sunt bruscați și loviți de poliție atunci când sunt chemați la Minister ca să-și aleagă posturi în învățământ.

In această situație ducând o viață mizerabilă fără a avea nici măcar un sprijin de existență și injosiți față de alte categorii de funcționari, răpindu-li-se atâtea drepturi, cu alte cuvinte slăbiți fizicește și moralicește, cum e posibil să se mai ceară suflet de la ei, și cum se mai poate spera într'un viitor mai bun, pe terenul școalei primare, când slujitorii adevărați de pe acest tărâm, dau mereu ca racul, tot înapoiu ?

Ne miră faptul, că Asociația Generală a Invățătorilor din România, astăzi nu mai dă nici un semn de viață.

Dacă este mulțumită de situația în care se află astăzi învățătorul român, să ne-o spună clar, ca s'o știm și noi.

Până atunci Opinia publică tresă știe că aceasta este în prezent, adevărata situație a învățătorului nostru, care merită desigur o altă soartă, față de sacrificile pe cari le-a făcut și le face zilnic, pentru binele și cinstea țării și a neamului.

Const I. Eremia
Iași

x Inainte de a pleca la băi, abonați-vă la ziarul „Opinia". — Abonamentul lunar costă lei 100

Cinematograful și criza teatrului

(Continuarea din pagina I-a

mitivului ca și a maturului civilizat. Nu e oare basmul printre primele manifestări poetice ale omului ?

Și ce altă creație a spiritului are mai mult element de vis decât basmul ? Făt-Frumos nu simbolizează un om ideal ? Și faptul că aproape totdeauna, la sfârșitul basmului, după multe peripeții, Făt-Frumos învinge Smeul sau Scorpia și se însoară cu Ileana-Cosânzeana, nu e realizarea platon că a tendinței mereu nesatisfăcute de a învinge *Răul* și a dobândi *Fericirea*, tendință pe care a avut-o omul tuturor timpurilor ? Ce nu visăm, conform cu tendințele noastre, când ni se povestește un basm la gura sobei, târziu într'o noapte de iarnă, când Crivățul se tângue în horn ; când îl citim retrași sau îl avem redat plastic. Secretul, prin care arta ne produce plăcere este faptul că ne servește ca motiv de inspirație. Aceasta se vede mai ales la basm care are tocmai acest scop de a ne pune la lucru fantazia.

Dacă cei 48 de istorici ai lui Anatole France au redat în 48 de feluri același fapt văzut de curind, fiind fiecare convins că a spus „adevărul", ce trebuie să însceneze fiecare în mintea lui când aude un basm în care tocmai „minciuna" are importanță ?

Când unul povestește basmul și zece îl ascultă, de fapt fiecare-și creiază câte un nou basm care numai în linii mari seamănă cu basmul povestitorului. Când se spune că „fiecare interpretează o o operă de artă în felul său", prin lentila sa spirituală, de fapt fiecare își creiază o operă de artă, după puterea sa de imaginație, simțul său artistic și tendințele sale, alăturea de cea a artistului care i-a servit doar ca motiv de inspirație.

Gândiți-vă acum, vă rog, la ce visează copilul când ține pe genunchii săi o carte cu un basm în desemnuri și la ce visam noi când pe ecranul din fața noastră rula un film mut. Un om trist, într'un amurg de toamnă târzie, ce de amintiri, ce de imagini ne trezea ! Cinematograful mut avea această putere magică de a ne face pe noi oamenii maturi, necăjiți și plini de griji, să visăm în tocmai ca în anii copilăriei și să ne redea prin aceasta pentru câteva ore și fericirea copilului..

Cinematograful era și trebuia să rămâie redarea tendințelor prin imagini, adoptând prin aceasta procedeul visului. (E știut că în vis vorbirea e cu totul neînsemnată și adesea nepotrivită cu imaginea). Cu o intuiție genială, Chaplin a fost poate primul om care și-a dat seama clar de acest lucru. Oricine vede că pe această cale, cinematograful era cu totul altceva decât teatrul, cu care se împăca foarte bine.

Pe când exista numai filmul mut, lumea se ducea la teatru pentru teatru și la cinematograf pentru cinematograf.

*

Cu totul altfel stau lucrurile de când a apărut filmul vorbitor, care, prin însăși natura lui, a trebuit să fie un „pseudo-teatru", cum îi spuse dl. I. Suchianu. Atmosfera de vis s'a risipit.

Omul trist din amurgul de toamnă, nu ne mai lasă frâu liber imaginației, căci acum ne spune precis de ce e trist : l-a înșelat amanta, a pierdut la bursă, a căzut dela putere... adică în tocmai ca la teatru și totuși nu e teatru, *e pseudo-teatru.*

In ce privește viitorul filmului vorbitor, chiar dela apariția lui, s'au emis trei păreri.

1). Intâia susține că filmul vorbitor fiind o copie a teatrului va dispare imediat, ca orice copie fără valoare.

2) A doua, că va ucide teatrul.

3) Și a treia, ceva mai recentă, susține că atât teatrul, cât și copie sa, filmul vorbitor, va dispare. Aceasta este, de pildă, părerea d-lui D. I. Suchianu, care în „Adevărul literar" din 24 Mai 1931, scrie : „Dar să avem răbdare. Cusurile vorbitorului care-s în mare parte idenuce cu cele ale teatrului în genere — vor sfârși prin a avea acelaș efect. Nu-s azi atâția oameni (și subsemnatul e unul dintre aceștia) care nu se duc aproape niciodată la teatru ?

Și asta numai din cauza exasperării pe care nu pot să nu o provoace acele nesfârșite conversații, acea trâncăneală indefinită care a compromis genul dramatic. Și criza a ajuns să fie și material-economică. Sălile de spectacole, chiar în orașe ca Paris, au ajuns pustii.

„Publicul a înțeles ce-i prost. Și nu mai consumă. Publicul va înțelege în curând aceasta și pentru teatrul celluloid, pentru teatrul de celuloid. Până atunci să așteptăm". Deci concluzia logică e că atât teatrul cât și filmul vorbitor vor dispare.

Singurul viabil este după d-sa numai filmul mut căci ne-o spune precis : „Superioritatea artistică a filmuului mut mi-a apărut mai evidentă ca oricând. Să ajung a vedea a doua oară un film cu Anny Ondra și André Roanne, — ce dovadă mai bună de depresiunea mentală adusă de *nulitatea absolută a producției cinematografului vorbitor din ultimii ani*". (Adevărul literar din 21 Iunie 1931).

Sânt de perfect acord cu d-l Suchianu în ce privește filmul mut, dar nu înțeleg de ce a condamnat la moarte teatrul trântindu-l în aceeaș ciorbă cu filmul vorbitor. Adică e tot una un om sau umbra lui ? (Urmează)

SCANDALUL BACALAUREATULUI

COMUNICATUL SUPERFICIAL

AL MINISTERULUI DE INSTRUCȚIE

Ministerul de Instrucție a dat un comunicat în chestiunea incidentelor dela comisiunea de bacalaureat prezidată de d-nul profesor Giuglea. Comunicatul are aerul că explică lucrurile în baza unor cercetări asupra celor petrecute.

In realitate, *nu s'a făcut nici o cercetare*; eu n'am fost ascultată; nu s'au făcut audieri de martori la Iași; n'am auzit să se fi trimis organe de control pentru a se lămuri acuzațiunile de tot felul, în jurul acestui examen de bacalaureat.

Probabil că d-nul Ministru al Instrucțiunii s'a limitat la explicațiile colegului d-sale de Universitate, iar apoi a dat complezentul comunicat care acopere felul neregulamentar cum a fost alcătuită Comisiunea; și *acopere cu flori de stil legenda „suflatului"* care tocmai a scos din axa normală Comisiunea prin înscenarea profund reprobabilă împotriva subsemnatei, cu manevra puerilă de-a introduce ad-hoc în sala de examene pe soția unui domn examinator, de venită în mod deocheat unica martoră sau delatoare (nu-i bine precizat) a meschinei înscenări.

Și toată această afacere, ca o răsbunare de calitate proastă, a comisiunii, pentrucă i-am amintit în două rânduri de regulament și de civilitate în apărarea publicului asistent, care înghițea cu indolență sau interes, toate brutalizările.

Așa zisul Comunicat al Ministerului este o simplă formalitate care dovedește superficialitate și autoritarism ministerial, fără grija imparțialității și dreptății.

De altfel, în scurtul timp de cârmuire a noilor diriguitori, ne-am deprins cu asemenea sisteme; nu ne mai mirăm de nimic!

Să fie Dumnealor sănătoși cu concepțiile și metodele lor:

Ce poate însemna micul incident de la Iași, față de „observarea strictă a respectării Regulamentului" când, de-o pildă, au fost bătuți normaliștii-învățători pe străzile Bucureștiului!

Elena C. Ghiulea

O bandă de excroci cutreeră satele

Vrăji pentru naivi — Dintr'un leu, doi!

La inspectoratul regional al Moldovei, (înființat de curând în locul Directoratului) s'au primit adrese din partea mai multor prefecturi de județ, prin care se relatează că o bandă de excroci, bine organizată, cutreeră regiunea făcând zeci de victime, pe care le înșală de sumi importante de bani.

Astfel, această bandă a trecut prin județele Vaslui, Roman, Bacău unde a operat în stil mare.

Printre ei se află doi țigani și o femeie mai bătrână. Atribuțiile le sunt împărțite.

*

Țiganii excrochează sătenii cu sistemul „dintr'un leu, doi".

Acum excrocii se folosesc de prilejul apariției monedelor de 10 lei, înșelând pn țărani cărora le promit „să le facă din cinci, zece". Unii naivi, s'au încrezut în excroci și le-au dat sumi importante în monede a 5 lei,... pentru a le dubla.

Bătrâna îndeplinea misiunea de „vrăjitoare" și reușea să înșele îndeosebi femeile. Se prezenta la un domiciliu unde știa că bărbatul lipsește, și o anunța pe femee că o așteaptă o nenorocire. Pentru a împiedica prin vrăji această nenorocire, ea cerea diverse obiecte de care spunea că are nevoie.

In bandă mai există și alți doi tineri, eleganți, care operează în oraș. Aceștia au misiunea „loviturilor mari".

*

Până acum excrocii au cutreerat patru județe de unde au adunat o sumă importantă de bani precum și obiecte de valoare.

Autoritățile respective au luat măsuri pentru prinderea periculoasei bande.

Rep.

ALT PUTERNIC INCENDIU

IN CARTIERUL HALEI

DOI COMERCIANȚI REȚINUȚI LA POLIȚIE

In zorii zilei, trecătorii din str. Strâmbă au zărit un fum gros ieșind din parterul caselor cu No. 4. Câteva clipe mai târziu, au izbucnit limbi de foc din depozitul de marfă al d-lui Singher; iar mai târziu, din locuința comerciantului Șmilovici.

Focul s'a întins cu iuțeală și amenința să cuprindă întreaga clădire, care este înconjurată cu un paravan de scânduri.

Vecinii treziți din somn, au început imediat să salveze lucrurile. Din balcoane se aruncau jos obiecte care se sfărâmau pe trotuar.

La un moment dat focul amenința și depozitul de uleiuri Orenștein et Biber.

La fața locului au sosit d-nii Chestor Teodoru și comisar Gasparovici care au luat măsuri de ordine.

Intre timp au sosit și toate trei secțiile de pompieri care, sub comanda d-lui sublocotenent Salcher, au început operațiile de salvare. După trei ceasuri, focul a putut fi localizat.

S'a început apoi ancheta, Cauzele precise ale focului n'au putut fi stabilite, Sunt bănuieli că ar fi fost pus Pe stradă în apropiere de locul incendiului, s'a găsit o sticlă de benzină.

In interesul cercetărilor, d-nii Singher și Șmilovici au fost reținuți la poliție.

Cu prilejul operațiilor de salvare, au suferit pagube mari locuitorii David Rechenberg și Matei

S. Maur

FUNERALIILE

LUI AT. AT. GHEORGHIU

La biserica Sf. Spiridon, în lumea care ținea să-și îndeplinească pioasa datorie de a urma carul funebru cu rămășițele pământești ale regretatului Ath. A. Gheorghiu, am remarcat pe d-nii Petru Bogdan, primarul municipiului, C. Meisner fost ministru, N. Gheorghiade, senator, N. Cananău, Victor Iamandi, deputat, C. Toma, deputat, Mircea Bădăreu, Mihai Negruzii, Alfons Herovanu, doctor Apoteker, Corjescu, Adace, Părintele Niculea, D. Dimitriu, Emanuel Lupu, Dediu Stihi, Dimitriu, profesor Auresecu, Gogu Ionescu, Teodorescu, Alecu Roșca, Dr. Iamandi, Iancu Zippa, Cațichi, Th. Zippa, Lupu Veisengrün, C. Faur, Vasile Jamandi, V. I. Radu, Christea Malhasovici, Vasiliu-Voina, Hett, I. Șoarec, Rusovici, Prassa, L Botez, președintele Camerei de comerț, Bebe Suțu, X. Kraclide, A. Velciu, Anibal Ciurea, dr. Nuber, Mihai Manea, Eduard Lăzărescu. I. Dafin, Em. Diaconescu, Botez profesor inginer Țintu Georgescu, Bobică Velciu, Mihsi Borcea, inginer Țaranu etc. etc.

Prohodul a fost oficiat de un sobor de preoți în frunte cu I. S. Arhiereul Leu Botoșăneanu, răspunsurile fiind date de corul bisericei.

S'au rostit apoi cuvântări impresionante, despre viața și activitatea regretatului, de către P. S. Arhiereul Leul, din partea bisericei, de d-nii C. Meissner în numele Creditului Urban, Victor Jamandi, în numele partidului liberal, generalul Prodan, în numele armatei, și avocat Marinescu ca prieten.

Cortegiul s'a pus în mișcare încet: un car plin cu coroane, iar carul funebru acoperit cu jerbe de flori naturale, fiind imediat urmat de d-na Gheorghiu, de copii și de d. inginer Emil Mițescu.

Și mulțimea a ținut să conducă pe regretatul fruntaș ieșan până la ultimul locaș.

DAN

x „Chino-vinul Dr. Rătianu" cu China, Kola, Coca, Gențiană și Glicerofosfat de Calciu întărește organismul dându-i vigoare. Se recomandă convalescenților și anemicilor.

Depozit: Farmacia Dr. Rătianu str. Cuza Vodă 48.

x „Crema de lăcrămioare" se vinde numai în borcane și cutii originale cu inscripția: Laboratorul și Farmacia Dr. Beceanu. Cereți numai ambalajul original.

„Trupa din Vilna"

direcția *Alex. Ștein*

De trei zile joacă în grădina *„Pomul Verde"* trupa condusă de o veche cunoștință a ieșenilor actorul fruntaș *Alex. Ștein.*

De astă dată —spre deosebire de scurtul popas de acum doi ani,— elementele strânse în jurul protogonistului, se prezintă cu mult mai nine, așa fel că nota de omogenitate e mult mai acceptabilă.

Toate dramele atât cele jucate până acum, cât și cele anunțate fac parte din repertorul cunoscut, atât al vechilor *„Vilneji"* cât și a tuturor teatrelor din țară. *Periferia, Gândul, Zilele vieții noastre,* sunt lucrări consacrate universal, iar *Zi și noapte (Ansky)* și *Cântărețul tristeței (Dymov)* au fost marile succese de lungi serii ale *„Vilnejilor".*

Talentul în plină maturitate al lui *Alex. Ștein,* a găsit, mai ales în ultimele două lucrări, accente extrem de zguditoare. Atât figura rabinului cât și aceia a cântărețului nebun au evocat, reimprospătând puternic, amintirile lăsate în decursul celor 9 ani, decând l'am văzut și apreciat pe scenele teatrelor noastre.

Din camarazii ce'l înconjoară, se remarcă talentele puternice ale *d-nelor Aitman* și *Horovitz,* precum și d-nii *Dorub* (admirabilă dicție și zguduitoare mască) *Scheftel, Sorochin* etc.

Vitregia împrejurărilor, scenă primitivă, grădina cu zgomotele inevitabile, toate aceste obstacole, îngreuiază enorm munca talentaților actori.

Dacă, cu toate acestea ei reușesc să miște și să captiveze pe numeroșii spectatori, aceasta o datoresc atât excelentei interpretări, cât mai ales și muncei supraomenești, depusă de fie-care în parte și de toți împreună ca să procure spectatorilor un ceas două de emoție artistică.

Noi salutăm această imensă sforțare, de păstrare și continuare a tradiției lăsate de către admirabila trupă a *„Vilnejilor".*

Wratislavius

INFORMAȚIUNI

x *Un ordin al ministerului instrucțiunei anunță pe toți directorii de școli din Iași, că toate chestiile privitor la fie ce școală, și rezolvirea hârtiilor, se va face numai la București, la ministerul instrucțiunei, unde hârtiile au a fi îndrumate.*

Această nouă centralizare, e viu discutată de profesori.

x *Aeroplanele franceze* care trebuiau să sosească astăzi la București, și-au amânat sosirea pentru Mercuri dimineață.

Totuși au loc astăzi în Capitală mari serbări de „Ziua aviației", în prezența Regelui.

x Ieri a avut loc adunarea generală a *„Băncii Muncei"* din localitate.

S'au complectat locurile vacante în consiliu de administrație, alegându-se d-nii: *Victor Munteanu, P. C. Arhimandritul Stupcanu, N. Stanciu și I. Bulinaru.*

Acționarii au votat în unanimitate noile directive de consolidare a acestei bănci, care cu toată criza și greutățile ce se resimt în activitatea bancară, va reuși să-și aibă capitalul asigurat și plata sigură a tuturor deponenților, — ceea ce onorează pe conducătorii ei.

x Printr'un raport, d. maior Sever Slătinescu a cerut să fie mutat dela reg. 1 c. f. r. Iași la aceiaș armă din București.

x *„Reuniunea Femeilor Izraelite"* exprimă marea ei recunoștință întregului public care prin concursul său larg a contribuit la reușita morală și materială a serbărei din seara zilei de 16 crt. la Strandul Iașilor".

Deasemenea, mulțumește călduros maestrului Băncilă pentru frumosul tablou oferit, precum și tuturor persoanelor din afara comitetului, care au conlucrat împreună cu el.

x *Sunt căutați:* Lasăr Silverman, cetățean American plecat din New-York spre Iași in Octombrie 1929; și Iacob Tortin originar din Pribuzna-Galiția. A se adresa la Comunitatea Evreilor, str. Palat 2.

x Nu este exact că tipografia „Albina" ar fi fost cerută în faliment. E vorba numai de o acțiune civilă a Băncii Iașilor, pentru suma de vre-o 300.000 lei.

x *Bonurile de premii ale ziarului „Opinia" se preschimbă zilnic la* sediul Inspectoratului general al societății „Asigurarea Românească" din strada Lăpușneanu 40.

Cetitorii sunt rugați a veni în persoană, deoarece pentru eliberarea poliței de asigurare în valoare de 20.000, cu prima rată gratuită, sunt necesare unele date pe care trimișii nu le pot da.

x *Brith Trumpeldor"* anunță pe această cale pe toți membrii și simpatizanții, că în fie-ce Luni, Marți și Mercuri ora 8 jum. seara, au loc Sichoturi la care se discută probleme de ordin Zionist și general; deasemenea are loc în fie-ce Sâmbătă seara o adunare publică la care se trece în revistă și comentează toate evenimentele petrecute în cursul săptămânii.

x *Căminul de ucenice* din str. Ion Paul (mahalaua Armenimei), s'a inaugurat astăzi dimineață, cu o solemnitate deosebită. Au participat reprezintanții Primăriei, ai Ministerului Muncii, membrii comitetului și public străin.

D. primar Bogdan a ținut o cuvântare, la care a răspuns d-ra Stâlpeanu directoara institutului. S'a vizitat apoi căminul care cuprinde mai multe camere spațioase, adăpostind deocamdată 25 ucenice. La urmă s'a servit o copioasă gustare.

x Bătăturile le înlăturați sigur cu „Coricol".

Depozit: Farmacia Polak, str. Ștefan cel Mare.

Sportul

Concurs de înot

la Strandul Iașului

Asociația nautică din Iași de sub președinția d-lui Erlich (înființată săptămâna trecută), a organizat pentru zilele de 21, 22 și 23 Iulie un concurs de înnot, care va avea loc la Strandul Iașului.

Iată ordinea disputelor acestor curse:

Copii până la 12 ani.— înnot liber 50 metri, brasse 50 metri, spate 50 metri.

Dame.— liber 50 metri, brasse 100 metri, spate 50 metri.

Seniori—liber 100 metri, brasse 200 metri spate 100 metri.

Seniori doamne, înnot liber 500 metri, 400 și 800.

Sărituri — 3 sărituri obligatorii.

Deasemenea vor avea loc și dispute de Water-Polo.

Spectacolele zilei

Unde mergem astăzi?..

20 Iulie

Teatrul „Piccadily" (fost Select). Piața Unirii. — *Două inimi într'un pat,* revistă de *Kirițescu și Kaner.*

Teatrul Pomul Verde.— *„Zilele vieții noastre"* (Dragoste de student), dramă în 4 acte de *Leonida Andriew.*

Cinema Trianon— *„Evangheline"* cu *Dolores del Rio,* comedia *„Cântecul marinarului"* cu William Heines și Anita Page. *Jurnal sonor Paramount.*

Cinema Sidoli. — *„Plăcerea iubirii"* cu Victor Boucher și Renée Devillers. Al doilea film: *Miracolul lupilor.*

Cinema Elysée. — *„Parada dragostei"* cu *Maurice Chevalier* și *Janette MacDonald.* Al doilea film: *„Trăiască sportul!"* cu Harold Lloyd.

Cinema Gheltzer. — *„Nopți în deșert"* cu John Gilbert", *„Malec în Noaptea nunții"*, și *„Strigoii din munți"* cu Fred Thomson.

Berăria Luther (Piața Unirei) Renumitul Jaz Vermont. Bufet copios cu cele mai delicioase mâncăruri calde și reci. Supeuri speciale: Bere și vinuri din pivnițele *Luther".* Seara dancing în ritmul Jazului „Vermont".

In veci nemângâiații: Elena Matei mamă, Elena Matei soție, Olga și Colea Cristescu cu copii fiică și ginere, Tamara și Mihai Matei cu copilul, fiu și noră, Margareta Matei fiică. precum și familiile: Vilag, Gofovei, Bursch, cumnați și cumnate, cu durere anunță pierderea iubitului lor

Gheorghe Matei

pensionar C. F. R.

și vă roagă să binevoiți a asista la ceremonia înhumării care va avea loc Marți 21 Iulie ora 10 dimineața la cimitirul „Eternitatea" din Iași unde se află depus corpul. Aceasta ține loc de orice înștiințare.

LA CERNAUȚI se găsește zilnic ziarul „Opinia" la chioșcul din piața Unirei (halta tramvaiului, precum și la debitele principale din oraș.

Interview cu

Marguerite Hoare

eminenta specialistă din Londra

„Recomand cu absolută încredere întrebuințarea săpunului Palmolive, fiindcă știu că e compus din ulei de palmieri și de măsline".

Marguerit Hoare

19, South Molton Street, Londra

NUMELE Margueritei Hoare e unul din primele care se rostește la Londra, când se vorbește despre tratamente de înfrumusețare. Sfatul pe care-l dă D-sa, e tot atât de sigur cât și de ușor de pus în practică. De aceea milioane de femei întrebuințează săpunul Palmolive.

Culoarea verde a săpunului Palmolive e datorită uleiurilor de palmieri și de măsline care-l compun în întregime. Acest săpun nu conține nici o grăsime animală și nu se vinde niciodată despachetat. Observați bine ambalajul verde cu banderola neagră purtând cuvântul Palmolive în litere de aur.

Ce poate fi mai frumos decât un ten fraged, având culori naturale? E cea mai perfectă expresie a tinereții.

Reprezentant pentru România:

MAX GRUNDHAND, Str. Eroului 1, București - Tel. 335/45

AZI CINEMA LA GHELTZER

PROGRAM TRIPLU

Superproducția sonoră Metro Goldwyn

JOHN GILBERT în

NOPȚI IN DEȘERT

MALEC IN NOAPTEA NUNȚII și

Fred Thomson în Strigoii din Munți

TEATRUL PICADILLY Astă-seară

Pentru ultima oară celebrii clovni parisieni

Ciakanika & Caramella

în entrada comică „REGELE PICIOROANGELOR"

din marele succes revuistic

Două inimi într'un pat!..

In care joacă: D-nii Vasile Boldescu, Izidor Askenazy, Aurel Munteanu, Fany Alexandrescu, Justin Handoca, Gh. Șerbănescu, etc. și d-nele: Anicuța Cârjă-Vlădicescu, Lily Flohr, Getta Șerbănescu Lia Antoniu etc. Prețuri Populare.

Vizitați frumosul și plăcutul local de vară

„LA PAVILION"

din strada Păcurari

unde se servește zilnic mâncărurile cele mai proaspete, vinuri vechi și noi, din viile proprii, cu prețurile cele mai reduse.

Grătar special, pui fripți à la minut. Instalație de „RADIO", care distrează publicul atât la dejun cât și seara.

VĂ CRUȚAȚI

Stomacul, rinichii și ficatul

întrebuințând pentru SALATE și GĂTIT

Undelemnul „FLOR-EXTRA"

totdeauna proaspăt numai la

Sucursala ZIMMER & Co. S. A. R.

str. Ștefan cel Mare 18, Tel. 386

DE INCHIRIAT o cameră mobilată. A se adresa la d-na Manolescu str. Păcurari No. 14.

DE INCHIRIAT cameră mobilată, intrare separată, lumină electrică, str. Sf. Atanasie 21.

PERDUT una brațară lanț, aur masiv între străzile Sărărie (Cerchez) și Muzeelor, găsitorul este rugat a anunța doamna Grumăzescu str. Sărărie 105 bis, primind bună recompensă.

MENAJERĂ serioasă, fost 9 ani la un serviciu, moșie și vie, având foarte multă practică la vie, bună gospodină, pleacă indiferent unde; caută post la domn singur. Adresați I. C. Brătianu No. 57 vechi, 37 nou. Intrarea prin antret. Sunați.

DOCTORUL

Ovidiu Cordescu

consultă zilnic între orele 4—7

pentru BOLI ȘI OPERAȚIUNI

de

NAS, GAT și URECHI

în str. Mârzescu 16

DOCTOR

Mendel Avram

— Fost intern de spital —

Consultă zilnic între 8-10 a.m. și 3—7 p. m.

Boli de femei Boli interne Venerice, Sifilis

Iași, strada Costache Negri 15 (deasupra farmaciei Margulies)

DOCTORUL

R. DAMSKER

str. Ghica-Vodă No. 44-46

consultă zilnic

MEDICINA INTERNA

SIFILIS și

GENITO-URINARE

între orele 8-11 a. m. și 3-7 p m

Diathermie și băi de lumină

DOCTOR

Philip Blumenfeld

medic de spital, specialist pentru boli și operațiuni

DE OCHI

consultă în stradela Vovideniei 11 în toate zilele dela 8½—9½ dimineața și 3-6 după amiază.

ULTIMA ORĂ

Principesa Elena a sosit la Londra

Londra 20.— Principesa Elena a României a sosit ieri la Londra, însoţită de fratele ei ex-regele George al Greciei.

In gară, principesa a fost primită de mama ei, regina Sofia, şi de membrii familiei.

PENTRU O APROPIERE FRANCO-GERMANĂ

Tratativele de la Paris în spirit împăciuitor

Conferinţa continuă astăzi la Londra

Paris 20.—Ziarele scriu că soarta Europei depinde acum de rezultatele tratativelor franco-germane. Dacă Germania va accepta propunerile rreprezintanţilor franceji, aceştia vor merge la Londra pentru aranjamentul definitiv. In caz contrar, conferinţa din Londra s'ar amâna.

*

După consfătuirile de ieri dimineaţă, s'a anunţat printr'un comunicat că d. Brüning a făcut a o expunere asupra situaţiei din Germania şi a indicat remediile internaţionale necesare. Miniştrii au dat asigurări că guvernele lor vor examina cu foarte mare grijă şi simpatie putinţa de a se ajuta Germania.

D. Laval a făcut urări ca noile convorbiri franco-germane să înlesnească succesul la conferinţa din Londra.

*

Cursul negocierilor face impresie bună. „Le Matin" crede că tratativele nu mai pot eşua şi că trebue ajutată cu orce preţ o apropriere franco-germană.

Conferinţa continuă la Londra

Berlin 20 — Conferinţa franco-germană s'a încheiat aseară la ora 11. S'a semnat o declaraţie comună care expune dorinţa de colaborare franco-germană.

S'a dovedit încrederea reciprocă, iar Franţa s'a arătat gata să colaboreze pentru remedierea crizei economico-financiare din Germania.

*

Declaraţia comună e concentrată în aceste trei puncte:

1) Statele participante recunosc necesitatea unei acţiuni de ajutorare a Germaniei.

2) Franţa va prelua conducerea acţiunii de ajutorare. Anglia şi Statele-Unite vor participa.

3) Toţi sunt de acord să se trateze la Londra acordarea unui împrumut pentru Germania şi să se realizeze apropierea franco-germană.

*

Delegaţii germani şi franceji pleacă astăzi la Londra, unde începe astăzi după amiază, conferinţa decisivă.

Spărgătorul de ghiaţă «Malygin»

a plecat la Polul Nord

Berlin 20 — Vaporul rusesc spărgător de ghiaţă „Malygin" a plecat spre Polul Nord.

El va lua contact ulterior, cu Zeppelinul german, la malurile insulelor „Franz Iosef".

*

Agenţia sovietică Tass din Moscova anunţă că „Malygin" a plecat spre Pol aseară la ora 20.

Generalul italian Nobile sosise la Moscova şi participă la expediţie. Nobile speră să dea de urmele lui Amundsen şi Guilbaud, în pământurile „Franz Josef".

Un medic şi un student din Roman

arestaţi pentru spionaj

Alte arestări la Cernăuţi şi Chişinău

Braşov 20. — In afacerea de spionaj care se instrueşte la Braşov, s'a determinat amestecul unui doctor şi al unui student din Roman. Ei au fost arestaţi şi aduşi la Braşov. S'a stabilit că lucrau sub ordinele căpitanului Giurcăneanu, fiind plătiţi cu câte 8000 lei lunar.

In aceiaş afacere a fost arestat şi ing. Deuth din Cernăuţi. Dar un rol mai important juca o cunoscută d-nă din Chişinău care a fost arestată şi a dat indicaţiuni preţioase.

Ea acuză pe ofiţerii Giurcăneanu, Florescu şi Stănescu, dezvăluind felul cum se culegeau informaţiunile şi cum erau transmise în străinătate.

CREAREA „BUNULUI DE FAMILIE"

pentru apărarea avutului sătenilor

Bucureşti 20.— Consiliul legislativ a examinat proectul de lege întocmit de d. ministru Hamangiu, pentru crearea „bunului de familie".

In acest „bun" intră: casa, atenansele, grădina, livada şi o porţiune de teren arabil, socotite toate până la valoare de 200.000 lei.

„Bunul de familie" este obligator în comunele rurale, şi facultativ în cele urbane.

El devine inalienabil, şi nu poate fi ipotecat decât numai până la 50 la sută din valoare, şi numai cu scopul de a i se aduce îmbunătăţiri.

Consiliul legislativ a făcut unele obiecţiuni. Se crede că proectul va întimpina serioase împotriviri, în sesiunea din toamnă a parlamentului.

Prinţesa Ileana

face vizite la Sinaia

Sinaia 20.— Prinţesa Ileana şi logodnicul ei Arhiducele Anton de Habsburg, au vizitat ieri mânăstirea Sf. Ana din Sinaia şi muzeul alăturat. Starеţul a condus pe iluştrii vizitatori.

D. Madgearu va candida

la Piatra Neamţ

Piatra-Neamţ 20 — Comitetul local naţional-ţărănist s'a întrunit ieri.

S'a cetit o scrisoare a d-lui Răducanu prin care se propune ca d. Gică Măcărescu să candideze la locul vacant de deputat din Neamţ.

D. Măcărescu a propus însă candidatura d-lui Madgearu,—aceasta fiind în interesul partidului.

Comitetul local a aprobat candidatura d-lui Madgearu.

Schimbare în guvern?

Bucureşti 20. — Din cercuri gurnamentale se anunţă că, s'a pregătit o schimbare în sânul cabinetului.

Astfel, d. Vâlcovici va trece la industrie şi comerţ; d. Vasilescu-Carpen va lua conducerea departamentului comunicaţiilor.

Căldura solară aprinde

depozitul de muniţii din Alba-Iulia

Alba Iulia — Un incendiu a izbucnit la depozitul local de muniţii. Au intervenit imediat pompierii şi armata, reuşind să stăpînească flăcările. A ars numai o parte din acoperişul magaziei de pulbere,—evitându-se exploziunele care ar fi pricinuit o catastrofă.

Se pare că focul a izbucnit din cauza extraordinarei călduri solare

„ZIUA AVIAŢIEI" LA IAŞI

Sfinţirea Troiţei de la Abator — Solemnitatea pioasă dela cimitirul „Eternitatea"

Ziua Aviaţiei s'a serbat cu o deosebită solemnitate la aedromul local.

D. Maior Argeşeanu, de la comanda flotilii locale, a folosit acest prilej pentru desvelirea troiţei ridicată din iniţiativa sa în amintirea a doi aviatori morţi.

Iată cum au decurs selemnităţile.

Deasupra Moldovei şi Basarabiei

La ora 6 dimineaţă, o patrulă de avioane s'a înălţat deasupra Iaşului, salutând oraşul prin manifeste de propagandă. Dela Iaşi avioanele s'au îndreptat spre Bălţi, Fălticeni şi Vaslui, aruncând manifeste asupra tuturor localităţilor din Moldova şi Basarabia, din drumul lor.

Sfinţirea troiţei

La ora 9 jum. dimineaţă a avut loc sfinţirea troiţei. A luat parte corpul ofiţeresc din garnizoană, în frunte cu d. general Prodan comandantul corpului IV armată.

Slujba a fost oficiată de către Proteiereul Chirica, înconjurat de un sobor de preoţi. S'au oficiat întâi rugăciuni pentru odihna sufletelor eroilor aviatori morţi pentru patrie, şi apoi rugăciuni pentru sfinţirea troiţei ridicată în memoria aviatorilor Mircea Andreescu şi Gh. Buzoianu.

Discursul d-lui Maior Argeşanu

In cuvinte impresionante, d. maior Argeşanu arată gestul inimos şi camaraderesc al aviatorilor ieşeni care au ridicat acest monument, o pildă veşnică a abnegaţiei şi sacrificiului pentru ţară.

Apoi d. Maior Argeşanu a predat monumentul în păstrarea d-lui general Prodan. Cuvintele duioase ale d-lui Maior Argeşanu au mişcat întreaga asistenţă.

Discursul d-lui general Prodan

După ce mulţumeşte aviatorilor ieşeni pentru gestul măreţ pe care l-au făcut, arată că ziua de azi în afară de faptul că e patronul aviaţiei româneşti, mai are şi însemnătatea că Suveranul a scris azi pe Măria Sa Marele Voievod de Alba Iulia, în controalele aviaţieiei.

Comandantul corpului IV armată a arătat însemnătatea aviaţiei şi a arătat că datoria tuturor bunilor români este să lupte pentru propăşirea ei.

*

D. General Prodan a primit apoi defilarea trupelor. La un moment dat d-sa a exclamat:

— Această defilare nu este pentru eroii reprezentaţi prin această troiţă.

La cimitir

Intreaga asistenţă s'a îndreptat apoi spre cimitirul „Eternitatea". D. col. Manole, preşedintele soc. Mormintele Eroilor, a condus asistenţa la cripta aviatorilor. In faţa fiecărui mormânt d. general Prodan s'a oprit şi într'o pioasă reculegere şi-a făcut semnul crucei.

*

După amează au loc mari demonstraţiuni aviatice la aerodromul local. *M. Săveneanu*

Intâmplări diverse

Bucureşti 20 — Tinerele lucrătoare Ecaterina Constantinescu de 17 ani şi Anişoara Stănescu de 16 ani, erau angajate la fabrica „Luceafărul".

Dar primeau salarii mici şi trăiau în mizerie. Deaceia au hotărât să se sinucidă.

Ele au închis ermetic odaia şi au aprins mangal într'un lighean. Intervenind vecinii, fetele au fost găsite încă în viaţă şi transportate la spitalul Filantropia.

*

La bodega din str. Matei Millo 10 a făcut explozie un aparat pentru destupat butoaiele cu bere. Interiorul bodegei e grav avariat.

Au fost răniţi un mecanic şi doi oameni de serviciu.

*

Poliţia Capitalei a prins pe vestitul spărgător Nicolae Făgărăşanu venit din America unde săvârşise asasinate şi spargeri.

Făgărăşanu a fost surprins pe când încerca să jefuiască un debit din calea Victoriei.

Un furt la Huşi

Huşi 20. D. D. Stangu funcţionar la administraţia financiară, a fost victima unui furt îndrăsneţ.

Dumineca dimineţa mama funcţionarului înainte de a pleca în oraş după târgueli, a atârnat pe o frânghie în curte mai multe rânduri de haine bune, spre aerisire.

La înapoere a constatat cu surprindere lipsa hainelor.

Funcţionarul se afla în casă, însă n'a observat furtul. Poliţia cercetează. Leontin

Procesul Ataţchi

Sâmbătă 18 crt. s'a judecat, pentru a nu ştiu câtea oară, procesul faimosului bijutier basarabean Nuhăm Ataţchi, actualmente încarcerat la Văcăreşti de cabinetul 7 Ilfov, implicat ca tăinuitor în furtul de la magazinul Resch din Capitală,

La judecătoria din Iaşi s'a desbătut procesul furtului dela magazinul Lazăr Iosef din Iaşi.

Pentru partea civilă, dl. av. Neuman Iosef a făcut o amplă recapitulare a dezbaterilor acestui proces, cerând condamnarea inculpatului la despăgubiri în suma de 3 milioane lei. S'a amânat pe Joi pronunţarea.

x **Un ten frumos** fără pete, fără sbârcituri, admirabil şi atrăgător se obţine repede cu „Crema Miraculoasă" specialitatea Farmaciei Dr. Rătianu Iaşi, Str. Cuza Vodă 48. Cereţi ambalajul original. Marca depusă.

x *Crema Khasya* face să dispară ridurile (sbârciturile) feţei. Depozit. Farmacia Pollak str. Ştefan cel Mare.

CONGRESUL

corpului didactic profesional

ZIUA II

Astăzi dimineaţă au continunt în Aula Universităţii dezbaterile congresului corpului didactic profesional.

La orele 9, Dl. *Sterian* inspector general al învăţământului profesional, luând cuvântul, felicită pe Dl. *Ilie Purcaru,* preşedintele congresului, pentru ziua onomastică.

Mai exprimă felicitări d-na Apostolescu, directoarea şcoalei de fete „Sf. Sava" şi Dl. Insp. Cantemir, în numele congresiştilor.

Urmează apoi cetirea rapoartelor asupra organizării învăţământuiui profesional din străinătate, după cum urmează:

Dl. Ing. *Otto Hahn,* subdirectorul şcoalei de arte şi meserii Iaşi despre învăţământul profesional din Germania; d-l *Ing. N. Nicolescu,* inspector şcolar, învăţământul profesional din Franţa; d-l *Ing. Constantinescu,* directorul şcoalei de arte şi meserii din Oradea, învăţământul din Ungaria; D-l *Ing. I. Casetti* directorul şcoalei de arte şi meserii-Iaşi, despre Italia; dl. *Ing. I. Mihăilescu* şeful atelierelor şcoalei de arte şi meserii Iaşi, despre Elveţia; D-l *Vasile Trandafir,* şeful atelierelor de lemnărie dela şcoala superioară de arte şi meserii din Bucureşti, despre organizarea învăţământului profesional din Cehoslovacia.

Dl. *Alex. P. Ionescu,* maestru la şcoala de arte şi meserii Bucureşti, despre Austria şi Polonia.

Mai vorbesc D-na *Naumescu* despre învăţământul profesional al fetelor din Belgia, D-na *Dragomirescu*-Bucureşti, despre învămîntul profesional din Franţa şi D-na *Flavian*-Buc. despre învăţământul profesional din Olanda şi Polonia.

S'a cerut ca Statul să dea şi la noi mai multă atenţiune învăţământului profesional; să se dea importanţa maşinelor agricole şi să se înfiinţeze cooperative pentru desfacerea produselor învăţământului profesional.

La ora 12 a. m. şedinţa a fost ridicată, urmând ca după amează Dl. *Sterian* să facă un rezumat al anteproectului de lege întocmit de comitetul Asociaţiei relativ la reorganizarea învăţământului meseriilor.

Mâine Marţi va urma discuţia pe articole a anteproectului.

Val. Ol.

INFORMAŢIUNI

x *Tăiat de tren.* — Autorităţile locale c. f. r. au fost înştiinţate de un tragic accident petrecut astăzi dimineaţa în staţia Bârlad.

Tânărul V. Partal din Bârlad, voind să se urce în trenul de persoane Iaşi-Bucureşti la eşirea lui din staţie, a căzut între roatele vagoanelor care i-au sfărmat piciorul stâng.

In stare gravă, a fost condus la spitalul din Bârlad.

x **Noblesse oblige** a te prezenta semenilor tăi (la Strand de ex.) ca om modern, nu ca omul primitiv! Depilaţi-vă cu **Depilator Werner.** 3

x **Grădina Piccadily"** este neîncăpătoare pentru publicul entuziast care ovaţionează savuroasa revistă „Două inimi într'un pat".

Originalele scene de revistă, dansurile pitoreşti ale Kesterfield-zilor şi senzaţionala entradă comică: „Regele piciorangelor" a clownilor Ciakanika şi Karamella, trebuesc văzute negreşit de toată lumea...

x *Falimente.*— T. Grimberg et Nachman proprietari firmei „La Mişu" din str. Gh. Mârzescu, au fost ceruţi în stare de faliment de către firma Segal et Waidenfeld.

— Lupu Aberman din Iaşi str. Stefan cel Mare, a fost cerut în faliment de S. Zeleanu depozitar de vinuri.

— D. Ifrim comerciant din Iaşi str. Păcurari No. 5, a fost cerut în faliment de Haim Rosen angrosist de vinuri.

x La licitaţia din 13 crt pentru confecţionarea uniformelor c. f. r. regiunea Iaşi—Bacău, cea mai avantajoasă ofertă a fost a firmelor de croitorie M. Moscovici, I. Segall şi I. Ialler, din localitate.

x *Laboratorul de Analize* Dr, Beceanu, Piaţa Halei Iaşi, execută în cele mai perfecte condiţiuni. analize complecte de urină. La cerere se pun la dispoziţie vase speciale pentru colectat urina.

50 la sută reducere pe c. f. r.

la Ungheni şi Bârnova

Autorităţile locale c. f. r. au fost înştiinţate că, începând de astăzi, Direcţiunea comercială c. f. r. a acordat o reducere de 50 la sută tuturor vizitatorilor staţiilor Bârnova, Vasile-Lupu, sau Halta Ungheni.

Biletul se va plăti intreg la ducere, iar la întoarcere va fi prezentat şefului de staţie respectiv, pentru viză, fără nici o altă formalitate.

Eşenii vor avea deci posibilitatea, ca începând chiar de astăzi, să se deplaseze cu mai multă uşurinţă, (costul biletului fiind foarte mic) la pădurea Bârnovei sau la apa Prutului.

Această reducere mult aşteptată, se datoreşte deselor intervenţii la direcţiunea c. f. r. comercială, făcute de d. ing. Niţescu directorul regionalei c. f. r. Iaşi.

ORA 3

SOARTA EUROPEI

în discuţie la Londra

Paris 20.-Agenţia „Havas" transmite o notă arătând că intrevederea dintre miniştrii franceji şi germani n'a ajuns la rezultate hotăritoare. S'a stabilit totuşi un proect de declaraţie comună exprimând dorinţa de a se creia condiţiuni pentru o colaborare eficace.

D. Laval va stărui la Londra pentru obţinerea garanţiilor cărora Franţa subordonează acordarea de ajutor Germaniei.

*

In ultima întrevedere a miniştrilor franceji şi germani, cancelarul Brüening a rostit aceste cuvinte mişcătoare.

— „Este o tragedie în relaţiile franco-germane, că nici odată nu putem spune aceleaşi cuvinte în acelaş timp.

Dacă nu vom obţine aici un rezultat, vom pleca resemnaţi şi fără mâhnire în suflet".

La plecarea spre Londra d. Bruening a declarat că un eşec al conferinţei din Londra ar putea să aibe consecinţe pentru conducătorii Reichului.

D. Laval a fost invitat să facă o vizită la Berlin.

*

Londra 20.— Conferinţa celor şapte state se deschide astăzi la ora 6 p. m. în biroul primului ministru dela Camera Comunelor.

Această adunare considerată cea mai importantă dela conferinţa din Versailles şi până astăzi. Hotărârea trebue să se ia repede. Orice amânare ar fi o primejdie.

Regele la serbarea aviaţiei

Bucureşti 20.— Pe aerodromul Pipera s'a serbat patronul aviaţiei, în prezenţa M. S. Regelui, a prinţului Nicolae şi a voevodului Mihai.

Voevodul era îmbrăcat pentru întâia oară în uniformă de aviator. In fruntea aeroplanelor era aşezat „Farman"-ul cu care Regele a venit în ţară acum un an.

După serviciul religios au rostit cuvântări d-nii general Lăzărescu şi ministrul Ştefănescu-Amza.

La urmă Regele şi-a exprimat dragostea pentru aviaţie şi aviatori.

DIVERSE

D. profesor Budeanu dela politehnică, a fost numit secretar general al ministerului de industrie şi comerţ.

— In cercurile guvernamentale se vorbeşte de pe acum că parlameutul va fi prorogat până la 15 Noembrie.

LA DURERI DE CAP

LUAŢI

NOVAL

NU VATĂMĂ INIMA ŞI STOMACUL

Cereţi la farmacii cutii originale

ECOURI

x La vârsta de 40 de ani este recomandabil ca în fiecare an să se facă negreşit câteva cure de Urodonal. Prin aceasta se va combate în modul cel mai favorabil guta, întrucât se obţine o curăţire generală a sângelui şi a rinichilor prin care se înlătură din nou depunerea acidului uric. O cură de Urodonal în anotimpul actual este foarte bine venită.

x Ape de Slănic cu paharul la Florăria „VIOLETA".

x DR. ROSENTHAL reintorcindu-se din străinătate a reluat consultaţiunile. Institutul de Radiologie, Piaţa Unirei 3.

DOCTOR

MARGARETA CORDESCU

medic secundar a maternităţii

Cons. zilnic între orele 1-4 şi 7-8

pentru boli de femei. Naşteri

In str. Mârzescu 16

ANUL XXVII No. 7264

3 LEI EXEMPLARUL

MERCURI 22 IULIE 1931

ABONAM...
Lei 100...
» ...
» 3...
ATELI...
IAŞI.—ST... ...NU 37

Fundaţiunea „Regele Ferdinand I"
Bucureşti
Str. Ştirbei Vodă 3
(Adm. Dom. Coroanei)

OPINIA

ZIAR POLITIC COTIDIAN

ANUNCIURI
se primesc la toate
AGENŢIILE DE PUBLICITATE
şi la
ADMINISTRAŢIA ZIARULUI
Iaşi. — Strada Lăpuşneanu 37

Telefoane : Redacţia 391
Administraţia 394
Serviciul de noapte 367

ABSOLVENŢI FĂRĂ PLASAMENT

AI SEMINARIILOR ŞI ŞCOLILOR NORMALE
NU TREBUESC TOTUŞI ŞTIRBITE VECHILE ŞCOLI ALE IAŞULUI

De câţiva ani se observă o mare supra-producţie de aspiranţi la demnitatea de preoţi şi învăţători. Seminariile teologice şi şcolile normale sunt prea multe şi scot absolvenţi prea numeroşi.

Prea numeroşi, în raport cu numărul şcolilor primare şi al bisericilor din satele noastre. Insă pentru o ţară înapoiată ca a noastră, unde poporul rural are mereu şi foarte multă nevoe de cultură, grija guvernanţilor ar fi trebuit să se îndrepte neîncetat spre înmulţirea şcolilor primare şi dezvoltarea lor. Cu această popolitică culturală, n'am fi ajuns la pletora de normalişti fără posturi.

Dacă însă puterea materială a statului n'a îngăduit crearea numărului necesar de şcoli săteşti, obligaţiunea elementară a guvernanţilor era să vegheze la echilibrul între cerere şi ofertă. Trebuia o desfiinţare chibzuită, atentă şi treptată a şcolilor normale de prisos; o împuţinare progresivă a elevilor în şcolile menţinute.

Nu s'a făcut nici acest lucru.

S'au inventat tot soiul de licee, gimnazii, şcoli comerciale, cursuri serale, academii de specialitate etc. etc. Şi în schimb s'a neglijat şcoala primară sătească.

Iar daca nu s'au înfiinţat şcoli primare,—în schimb au răsărit în toate târguşoarele şcoli normale (de ambe sexe). Se înţelege dar că s'a ajuns la disproporţia enormă între candidaţi şi locurile disponibile în învăţământul primar.

Iar politicianii noştri n'au observat disproporţia la timp, ca să ia măsuri lente de remediare. Au observat-o abia atunci când anomalia a izbucnit haotică şi când nu se mai pot lua decât măsuri bruşte.

Biată ţară, rău guvernată în toate domeniile!

*

După o chelfăneală contondentă aplicată normaliştilor pe străzile Capitalei, ministrul instrucţiei s'a repezit cu un ucaz, ca să rezolve brusc problema, aşa precum Alexandru Machedon s'a repezit cu sabia în nodul Gordian.

Se suprimă, fără alegere, toate clasele prime dela şcolile normale şi dela seminariile teologice.

Privită din unele puncte de vedere, măsura e discutabilă. Să admitem însă că ar fi un remediu acceptabil, în vremile de sărăcie de astăzi.

Trebue privit însă şi în viitor. Vor fi, bine înţeles, păstrate unele seminarii şi şcoli normale, şi anume din cele mai vechi şi mai reputate,—pentrucă vor exista în viitor necesităţi de complectare a clerului şi corpului didactic primar.

Vor trebui menţinute cu precădere vechile şi glorioasele şcoli normale (de băeţi şi fete) din Iaşi, precum şi seminarul „Veniamin". Şi atunci pentru ce să se suprime cl. I şi la aceste şcoli?

Sânt presărate în toată ţara şcoli similare care—la nevoe—pot fi desfiinţate. **Nu poate fi însă îngăduit să se ştirbească şcoli foarte vechi şi solide ale Iaşului cultural.** *Nu este indispensabilă această măsură, brutal-antieşană, la care se pretează fostul şcolar ieşan, moldovanul N. Iorga*

Iaşul cultural trebue să se împotrivească.

X.

TRATATUL COMERCIAL ROMÂNO-GERMAN

RAMÂNE DEFINITIV INCHEIAT

Zvonurile contrare din Bucureşti, sunt dezminţite dela Berlin

(Corespondenţa specială a „Opiniei")

Berlin, 18 Iulie 1931

In „Opinia" s'a publicat ştirea din Bucureşti că Germania nu va ratifica convenţia comercială cu România; şi că o notă diplomatică germană va explica refuzul de ratificare prin necesitatea de-a trebui să menajeze interesele ţărilor de la care aşteaptă ajutor financiar.

*

Intr'o convorbire avută cu o *personalitate din anturajul guvernului german* îmi confirma din sorgintă absolut sigură, că această ştire din Bucureşti *e fantezistă*. Cercurile diplomatice din Capitala României, cari au răspândit acest zvon, sânt în mare eroare.

Guvernul din Berlin nu s'a gândit de loc să nu ratifice această convenţie. Din contra, la deschiderea sesiunei de toamnă a Reichstagului, între primele proecte de legi înscrise în ordinea de zi e tocmai *ratificarea convenţiei cu România;* şi guvernul german are speranţă că acest proect de lege *va fi votat cu mare majoritate*.

*

Nu numai interesele mari ale agriculturei române sânt în joc, dar şi industria germană aşteaptă cu mare nerăbdare: *debuşeul României mari,* pentru multiplele mărfuri care se vor desface pe piaţa românească.

Cu încheierea tratatului de comerţ între România şi Germania, s'a realizat un mare progres pe terenul relaţiilor comerciale între ambele ţări.

Şeful delegaţiei române d. inginer Cezar Popescu, şi şeful delegaţiei germane d. Ministerial-Director Posse sânt convinşi că acest tratat de comerţ, după negocieri atât de îndelungate, va da pentru ambele ţări, rezultate mari şi va uşura condiţiunele pentru plasarea mărfurilor.

Atât *Camera de Comerţ Germano Română din Berlin* cât şi Legaţiunea românească de aice şi ataşatul Comercial: d. maior V. Geormăneanu, n'au nici o cunoştiinţă despre o abandonare a convenţiei cu România, şi au fost foarte surprinşi să audă o asemenea ştire tendenţioasă şi foarte dăunătoare intereselor româneşti economice şi comerciale.

S. Zoldester

Lupta pentru limba internaţională

între „engleză" şi „esperanto"

In Suedia s'a redeschis din nou discuţia dacă limba Esperanto, sau limba engleză trebue să fie limba universală.

Cei care susţin limba engleză, afirmă că ea este limba oficială a 500 milioane locuitori şi e vorbită efectiv de 200 milioane oameni. Pe când „esperanto" abea e cunoscută de un milion oameni.

Susţinătorii limbei esperanto ripostează însă că engleza nu va putea deveni niciodată o limbă universală, din cauza rivalităţilor naţionale. Şi francejii şi germanii ar vrea să-şi impue limba lor; în timp ce esperanto împacă pe toată lumea.

E probabil că în toamnă se va organiza la Stockholm un congres parlamentar internaţional, cu care prilej se va stabili limba universala. Aceasta va fi introdusă obligator în toate liceiele din lume, chiar din prima clasă.

In pag. IV

IMPORTANŢA HOTĂRÂTOARE a conferinţei din Londra

Un plan de 5 ani pentru pacificarea Europei

Pentru menţinerea păcii în Europa

Cancelarul german dr. Brüning şi d-nul Curtius, ministru de externe al Reichului, plecând spre Londra, la conferinţa care tinde să amelioreze criza financiară din Germania, şi tot odată să asigure pacea Europei.

Asupra conferinţei din Londra sînt aţintite astăzi privirile lumii întregi.

DIN TOATĂ LUMEA

Pe cine nu-l laşi să moară... —Jeanette Satinier a fost pe vremuri o subretă mult aplaudată a teatrelor bulevardiere din Paris. Directorii de teatre se concurau în a-i oferi contracte, iar inimele tuturor parisienilor erau — ca să zic aşa — la picioarele ei.

Dar vremea a trecut şi cu dânsa, frumuseţea şi succesul Jeanettei. Părăsită şi uitată de acei care o adorau, ea a hotărât să se sinucidă. Intr'o seară, a scris mai multe scrisori de despărţire către prietenele ei şi ducându-se pe malul Senei, s'a aruncat în apă.

Intâmplarea a vrut ca tocmai atunci să treacă pe acolo un tânăr care, văzând actul desperat al Jeanettei, a intrat în apă şi a salvat-o.

Care nu i-a fost însă mirarea, când peste câteva zile salvatorul a fost înştiinţat că Jeanette l-a dat în judecata. Ea susţine că salvându-i-se viaţa a fost compromisă, iar prietenele care au primit scrisoarea de despărţire, îşi bat joc de ea. Jeanette Satinier s'a constituit parte civilă cu 100.000 franci (650.000 lei). Rămâne de văzut ce va spune justiţia.

Zicătoarea veche: „pe cine nu-l laşi să moară, nu te lasă să trăeşti".

*

Cel mai bătrân arbore — La muzeul din New-York s'a expus zilele acestea un trunchi de copac. Diametrul discului este de 9 metri, înălţimea copacului era de 88 metri şi greutatea lui de 48.000 kgr. După inelele de pe discul tulpinei s'a socotit că arboarele este în vrâstă de 2508 ani. Cu alte cuvinte copacul s'a născut în anul 577 înainte de Hristos.

Patria uriaşului pom este California. Botaniştii americani afirmă că e vorba de cel mai vechiu copac din câte se cunosc până acum.

Un client primejdios — Un restaurator din Montreal (Canada) pusese în vitrină următorul anunţ de reclamă: „pentru 60 cenţi, puteţi mânca tot ce vreţi". Negustorul socotise că masa unui om normal nu poate întrece suma de 60 cenţi (vreo 90 lei).

Iată însă că, într'o zi, a intrat în restaurant un coşcogeamite om, trecut cu mult de 100 kgr. Clientul s'a pus la masă şi a consumat: 4 cocktaiuri cu fructe; 8 cotlete de viţel cu cartofi; 8 ceaiuri la ghiaţă; 5 mere prăjite, cu sos de zahar; 5 porţii de jambon; 2 rosbifuri (friptură la ţiglă); 2 porţii salată de roşii; 6 creme la ghiaţă. In total 40 porţii,..pentru 60 cenţi!

Negustorul a trebuit să scoată anunţul cu pricina; căci asemenea clienţi îl duceau repede la faliment.

*

Sistem de înfrumuseţare. — Cucoanele moderne vor să fie cât mai svelte şi să aibe pielea cât mai fragedă. Metodele întrebuinţate pentru acest scop, în institutele de frumuseţe din toată lumea, s'au dovedit însă a fi ineficace. Se obţine într'adevăr o oarecare fragezime a pielei, dar aceasta nu poate dura decât foarte puţin.

Iată însă că un medic berlinez, dr. Raucher, pretinde să rezolve şi eceastă problemă atât de importantă pentru sexul frumos. Medicul a inventat un soiu de aparat în care este introdus corpul femeiei.

Numai capul ramâne afară. Inăuntrul aparatului se produce o căldură puternică, ce provoacă a asudare generală. Apoi aratul emană de aburi de diferite gaze.

Această operaţie executată de trei ori produce svelteţea corpului, face pielea fragedă şi anihilează ridurile sau o fi iarăşi vorba de un... aparat pentru stors bani, dela cochetele naive?!

Ministrul american de finanţe

e un om foarte bogat

D. Mellon ministrul de finanţe al Statelor Unite, pe cât de bine administrează averea ţării sale, tot atâtt de bine o îngrijeşte pe a sa proprie.

Ziarele americane arată că d. Mellon se ocupă serios cu jocurile de bursă. In ultimii ani, el şi-a mărit averea graţie fluctuaţiilor Bursei, cu 300 milioane dolari (48 miliarde lei). Dacă ar administra tot atât de bine şi finanţele publice...

Injecţiile anti-rabice

un remediu contra alcoolismului?

Directorul institutului Pasteur din Cairo (Egipt) a fost sezizat de faptul că numeroşi locuitori dintr'un sat egiptean au venit să li se facă injecţii în contra turbării. Iar ancheta întreprinsă de institutul Pasteur a stabilit că locuitorii în chestie nu fuseseră muşcaţi de nici un animal turbat.

Pentru a se lămuri acest caz ciudat, s'au făcut investigaţii. Şi unul din presupuşii pacienţi a povestit că satul acela e plin de alcoolici. Aşa au apucat din bătrâni şi aşa s'au menţinut. Toate încercările de a se lăsa de băutură au fost zadarnice.

Odată însă un flăcău a fost muşcat de un căine turbat. Când s'a întors de la institut, cu injecţiile făcute, nu mai putea suferi alcolul. Alţi locuitori l-au imitat. Efectul a fost acelaş. Şi aşa se face că locuitorii vin în număr mare la injecţii pentru a se desbăra de beţie.

Cazul provoacă senzaţie în lumea medicală.

Nu plecaţi la munte sau la mare până nu v'aţi abonat la ziarul „Opinia". Abonamentul lunar lei 100.

(2) Cinematograful şi criza teatrului

Originalul şi copia

Teatrul şi filmul vorbitor

de *Traian Gheorghiu*
profesor

Trebuie să facem clar deosebirea că cinematograful (şi când zic *cinematograf* mă gândesc la filmul mut) şi teatrul sânt două lucruri cu totul diferite.

Cinematograful este redarea tendinţelor prin imagini, procedând deci ca şi visul; teatrul este redarea artistică a vieţii prin elementul viu, omul, procedând deci ca şi viaţa de toate zilele, (adică prin gest, mimică şi grai).

Ce rost are atunci filmul vorbitor?

Adesea îşi justifică existenţa spunând că, el, copia mecanică a teatrului, din moment ce-a apărut acesta a devenit inutil, mai ales că în ce priveşte *decorul* este incomparabil superior lui. (Sânt oameni pentru care teatrul e decorul....)

De o mie de ori ar fi mai puţin ridicolă maimuţa, dacă ar pretinde ca omul să dispară fiind inutil, deoarece este ea, care aduce cu omul, ba chiar îi şi poate schimonosi unele gesturi, căci, în definitiv şi maimuţa şi omul sânt fiinţe vii şi la urma urmei s'ar putea face o substituire; ...dar cum ar putea o umbră vorbitoare să înlocuiască pe un om în carne şi oase, aceasta mintea mea de om normal refuză să conceapă.

Pentru a dovedi, vorba domnului Suchianu „nulitatea absolută" a filmului vorbitor, voi face doar câteva observaţii foarte simple.

Mă rog, ce aude spectatorul la un film vorbitor? — Cu o uşoară amplificaţie — e drept — iată ce aude: dacă un actor închide o uşă, o lovitură de tun; dacă rupe plicul unei scrisori, o mitralieră ce şi-a deschis focul; dacă e plicul prea parfumat şi strănută, un vraf de farfurii scăpat de o servitoare toantă; dacă vorbeşte, o grohaială de mistreţi; iar dacă îşi sărută iubita, un scârţâit de osie, neunsă. Vai de urechile lui! Aici şi'n faţa soacrei, mult îl doare că nu-i surd, Se poate însă obiecta că n'avem răbdare, căci filmul vorbitor e abia la începutul vieţii, e copil şi că treptat se va perfecţiona până ne va reda aidoma vorbirea cu toate nuanţele ei.

Ce era patefonul, acum nu mai mult de zece ani şi ce este astăzi? Este adevărat.

Se pune acum întrebarea: când tehnica filmului vorbitor va ajunge la maximum de perfecţionare, va putea oare înlocui teatrul?

Nu. Pentru simplu motiv că o piesă reprezintată e artă, dar filmată nu mai e artă, e o copie a artei. Astfel, forţat de natura subiectului, trebui să aduc în discuţie o ideie, care nu mai e nici

(Continuarea în pagina II-a)

Câte-va impresii
de *WRATISLAVIUS*

EXPOZIŢIA ŞCOALELOR PROFESIONALE

LA ŞCOALA DE ARTE ŞI MESERII DIN STR. SĂRĂRIEI

Implinindu-se 90 de ani de când a luat fiinţă—în Iaşi *„Şcoala Superioară de Arte şi Meserii"* (sau *„şcoala technică"* cum îi spunem noi, ieşenii), toate instituţiunile şcolare similare locale, au hotărît să serbeze în mod deosebit această impresionantă aniversare a colegei lor mai mari.

In acest scop, au luat decizia ca în locul obişnuitei expoziţii anuale, ce fie-care o organizează separat, să se strângă acum cu toatele în vastele clădiri din „Sărărie, unde funcţionează atât de activ instituţia jubilară.

Concomitent cu această festivitate având loc—tot în Iaşi, *Congresul asociaţiei maiştrilor* de la toate şcolile de meserii din ţară (sau *profesionale*, cum i se spune în stil oficial) demonstraţiunea roadelor ce dau şcolile din Iaşi, a luat un caracter şi mai impozant, fie-care din ele făcând în ultimul an un efort şi mai evident, tocmai având în vedere prilejul acesta cu totul neobişnuit.

Dar oare câţi din ieşenii noştri cunosc mai de aproape (adică au vizitat-o măcar odată) vasta şi moderna instituţie: *„Şcoala technică"*?

Sau alt-fel: câţi sunt aceia care n'au călcat încă *nici-odată* pragul acestei şcoli [1]?

E firesc deci, să treci dela uimirea primelor clipe la entuziasm, când începi să vezi, să priveşti mereu şi să admiri neîntrerupt, atâtea lucruri minunate, roade ale unei continue şi îndărătnice activităţi, care a dat putinţă atât meşterilor cât şi învăţăceilor să meargă din progres în progres, ţinând pasul în acelaş tempo cu evoluţia meseriilor, a artelor aplicate şi a gustului din întreaga lume civilizată. Iar alături de acestea să dezvolte şi reînvierea *stilului românesc*, care se afirmă pe zi ce trece tot mai mult nu numai într'o singură direcţie, ci cu aceiaşi intensitate atât în industriile casnice (ţesături şi broderii) dar şi în lucrarea lemnului, a ferului şi a multor metale de preţ.

Din totdeauna „şcoala technică" —după cum îi spune şi numele, a excelat în ramurile metalului şi a lemnului. Instrumente de precizie, alămuri muzicale, maşini, mobile, obiecte turnate în metal etc. au fost cu deosebită migăleală şi acuratcţă executate în atelierele şcolii. Iar acum, când le le vezi pe toate reunite sistematic şi expuse cât mai ochios mulţimei, (enormei mulţimi ce se îngrămădea Duminica după masă) te întrebi, cum de n'a ajuns încă şcoala să aibă o expoziţie permanentă, în centrul oraşului—la fel cum am văzut prin străinătate, pentru ca nu numai localnicii să poată căpăta o ideie fugară, la o ocazie festivă, ci tot insul care se abate pe la Iaşi să poată uşor să se oprească şi la acest exponent al muncii şi al disciplinei în lucru, ce există şi *trăeşte* în Iaşi, de aproape un secol?

Natural, că n'o să înşirăm tot ce-am văzut acolo. Ar trebui scrisă atunci o carte, o voluminoasă monografie şi încă, chiar aceasta, s'o îngroşăm cu nenumărate reproduceri—în culori, ale minunatelor creaţiuni ieşite din mânele tinere ale învăţăceilor, conduse de expertele şi talentatele mâni ale meşterilor.

Noi ne mulţumim numai să evocăm câte-va din icoanele puternic întipărite, plecând dela nespus de strălucitoarele birouri—cu anexele lor, până la voiosul tren în *looping*—jucărie pentru copil. Ingrijirea execuţiei este atât de izbitoare, încât fără să vrei ajungi la concluzia, că nici un atelier, bazat numai pe câştig, nu e în stare să ducă perfecţiunea la superlativul acesta. Motivul e lesne de înţeles: nu rentează. Aici însă acesta nu contează. Dimpotrivă. Deprinzând ucenicii să nu lase lucrul din mână decât după ce a căpătat forma ce frizează idealul, această deprindere îi intră'n sânge, se preface în disciplină inalterabilă, chiar când greutăţile vieţei şi a concurenţei obligă pe executant la unele concesiuni. Să poată meşterul să spună mai târziu: „Regret că nu pot executa decât

(Continuarea în pag. II-a)

[1] Printre aceştia din urmă ne numarăm şi noi. Mărturisirea presupune pocăinţă.

INSECTOMOR

REPREZENTANT GENERAL ȘI DEPOZITAR

I. E. COCKHILL & Co.

STRADA BARAȚIEI 35, Etaj I

BUCUREȘTI I

Reprezentant pentru Moldova: H. RABINOVICI Iași, str. Ornescu 8

Feriți-vă de imitațiuni. Cereți numai bidoane originale

Memento.

26 Iulie 1931

Tragerea Clasei a 2 a

a Loteriei „SALVAREA“ din Cluj

Un loz întreg Lei 100, Jumătate loz Lei 50

„PROVIDENȚA“

str. Ștefan cel Mare 36

Băile VATRA DORNEI

Altitudine 804 m.

NAUHEIMUL ROMÂNESC.—Băi de acid carbonic și nămol natural. Climă subalpină. Indicat pentru cardiaci, reumatism, anemie, diabet, boli femeești, neurastenie. Tarif redus.

Camere ieftine.—Masa pe zi până la 100 lei.

Parcuri—Muzică militară—Distracții—Cinema

Excursiuni.—Prospecte gratuite.

Comisia balneară

GRATIS

Un ceas nu se poate da. Insă se acordă **gratuit un lanț**, la ori ce ceas cumpărat de la ceasornicăria

„Victoria“

Herman Șmilovici

str. Anast. Panu 52

GRATIS

nu se poate repara un ceas, dar cu 50 LA SUTĂ REDUCERE se poate drege orice ceas numai la ceasornicăria „VICTORIA“ Herman Șmilovici str. Anast. Panu 52. Notați bine adresa. Încercați spre convingere.

DOCTORUL

Enric Pekelman

Medic dentist

S'A MUTAT

în Str. Carol 44

lângă Fundația Ferdinand

PUBLICAȚIUNE

Comitetul școlar al liceului Național din Iași aduce la cunoștința celor interesați că va ține licitație publică în ziua de 1 August a.c. ora 10 a.m. în cancelaria liceului pentru darea în antrepriză a construcției unei aripi la căminul acestui liceu.

Devizul, caetul de sarcini și ori ce alte informațiuni se pot obține la secretariat în fiecare zi de lucru între orele 8—10 a. m.

Comitetul

Dr. Albert Ficler

din București

medic balneolog confirmat

Consultă în lunile Iulie și August în

BĂILE VATRA DORNEI

Str. Regele Ferdinand 24

(lângă Hotelul Traian)

Nu plecați la munte sau la mare până nu v'ați abonat la ziarul „Opinia“. Abonamentul lunar lei 100.

AVIZ

Aduc la cunoștința celor interesați că numai în ce privește carele mortuare pentru evrei, ele vor fi puse de azi înainte la dispoziție de către „Epitropia israelită“ a orașului, iar pentru toate celelalte servicii în legătură cu înmormântările evreești cât și pentru trăsuri de stradă, sunt la dispoziția fiecăruia ca și până acuma și în condițiunile cele mai avantajoase. Ofer trăsură cu un cal la înmormântări evreești cu 80 lei și o trăsură cu doi cai cu lei 140 pentru toată înmormântarea.

Pentru orice informațiuni în legătură cu înmormântările, rog a trece pe la biroul meu str. I. C. Brătianu 145, vis-a-vis de Sf. Spiridon. Jean Grünberg

SOLO CLECNER

AVOCAT

str. Lăpușneanu No. 25

Doctor A. DASCAL

BOLI DE COPII ȘI INTERNE

VENERICE ȘI SIFILIS

Tratament radical al Blenoragiei acute și cronice; al sifilisului în toate perioadele boalei.

Băi de lumină, Raze Ultraviolete

Consult. 8-10 a. m. și 2-8 seara

Iași, str. Cuza Vodă No. 42

vis-à-vis de Camera de Comerț

DOCTORUL

R. DAMSKER

str. Ghica-Vodă No. 44-46

consultă zilnic

MEDICINA INTERNA

SIFILIS și

GENITO-URINARE

între orele 8-11 a. m. și 3-7 p m

Diathermie și băi de lumină

Originalul și copia

Teatrul și filmul vorbitor

(Continuarea din pagina I-a)

simplă nici *banală*, ci pur și simplu *copilăroasă*, anume: dacă copia oricât de perfectă a unei opere de artă, poate avea valoarea originalului.

E la mintea oricui că una e să-l auzi pe Șaliapin în persoană și alta la patefon, nu numai pentrucă nu e o reproducere exactă a glasului său, ci tocmai pentrucă e o reproducere. Nu orice mulaj al Venerei din Milo sau orice copie a Giocondei, chiar dacă ar fi executată de un pictor cu talent, poate fi numită operă de artă. Opera de artă are caracterul individual, de aceea una singură e Gioconda, căreia i se dă pe drept acest titlu, cea creiată de Leonardo da Vinci.

Și, dacă nu e artă reproducerea omului, este oare a mașinei? Poate fi numită „artă“, orice fotografie, orice ilustrată cu chipul Giocondei?

Dar să privim și altfel lucrurile: poate mașina vine în concurență cu omul în însăși creația operei de artă. — Desigur că zîmbiți... Robotul artist n'a fost încă inventat. O broderie bine lucrată cu mâna e operă de artă; oricât de bine ar fi lucrată cu mașina nu mai e operă de artă. Un copilaș mâncând cu lăcomie mure dintr'un coșuleț s'a mânjit până sub ochi. Vine un fotograf, îl fotografiază și scoate mii de reproduceri pe care le vinde ca ilustrate.

Vine și Băncilă îl pictează și tabloul său este operă de artă pe când ilustrata nu e. De ce? Pentrucă *arta* nu e nici reproducerea naturii. Artistul creiază o „natură“ a sa și e cu atât mai mare artist cu cât această „natură“ e mai mult *a sa*.

Nu e una „natura“ lui Grigorescu și alta a lui Băncilă?

Pentru filosoful german Fichte, lumea înconjuratoare nu era altceva decât o creație a inconștientului nostru proiectată în afară. Dacă această teorie ne apare ca o fantazie metafizică, pentru „lumea“ ca artă e perfect adevărată. Shakespeare, Molière, Balzac, Caragiale, toți au câte o „lume“ aparte pe care au proiectat-o în operile lor.

Astfel, marii artiști concurează pe Dumnezeu, căci creiază lumi vii, deosebite de cea a ziditorului, folosindu-se de elemente din lumea Acestuia doar ca mijloace de realizare pentru operile lor. Arhitectului ca și sculptorului îi trebuie: lemnul, piatra sau bronzul; pictorului, culoarea; muzicantului, sunetul; poetului cuvântul și toate la un loc plus *omul*, poetului dramatic, căci piesele sânt scrise pentru a fi reprezentate. (Urmează)

x *Bonurile de premii ale ziarului „Opinia“ se preschimbă zilnic la* **sediul Inspectoratului general al societății „Asigurarea Românească“ din strada Lăpușneanu 40.**

Cetitorii sunt rugați a veni în persoană, deoarece pentru eliberarea poliței de asigurare în valoare de 20.000, cu prima rată gratuită, sunt necesare unele date pe care trimișii nu le pot da.

O tânără femee se sinucide

fiindcă i se urâse cu viața la țară. — Drama din com. Plugari (Iași)

O impresionantă sinucidere, a unei tinere femei din apropierea orașului nostru, s'a petrecut aseară în împrejurările următoare:

Tânăra Sara Bran, în etate de 24 ani, din com. Plugari-Iași, a înghițit o cantitate de sublimat. După două ore de chinuri, ea a încetat din viață.

Făcându-se cercetări, s'a stabilit că, în urmă cu vre'o doi ani, un mare moșier anume Ion Constantiniade, avea proprietăți prin regiunea Plugarilor.

Acesta a rămas văduv de tânăr, și avea o singură fată, pe Sara. In ultimii doi ani, moșierul s'a stabilit pe conacul din apropiere de com. Plugari, împreună cu fiica lui. Ea începuse să se deprindă cu traiul dela țară care-i devenea foarte plăcut.

Anul trecut, tatăl ei care era o fire bolnăvicioasă și simțind că numai are mult de trăit, i-a spus Sarei că o va mărita cu un băiat din sat, gospodar și pe placul ei.

Căci n'ar vrea s'o lase singură pe mâna vre'unui orășan, care după ce îi va mânca puțina avere ce i-a mai rămas, s'o trimeată apoi cine știe pe unde.

Pentru a face pe plac tatălui ei care era pe moarte, fata s'a măritat cu un tânăr băiat anume Ion Bran, absolvent al școlii normale din Botoșani. Până anul acesta au dus un trai tihnit. Dar abea acum ea și-a dat seama că numai poate trăi la țară și că are alte inclinații.

Ne-având suficientă energie pentru a-și părăsi căminul, tânăra femeie a preferat să moară. Ea a lăsat o scrisoare prin care relatează cele de mai sus. A fost înștiințată legiunea de jandarmi care continuă ancheta. REP.

S'au produs aseară încă două arestări

în legătură cu falimentul Băncii „Dacia“

Camera de punere sub acuzare a judecat ieri apelul parchetului împotriva infirmării mandatelor de arestare emise în contra d-lor Clecner și Rozenthal, subdirectorii băncii Dacia.

Aseară la ora 9, Camera de punere sub acuzare a decis admiterea apelului parchetului. In consecință, s'au emis îndată mandate de arestare împotriva inculpaților.

*

D. comisar Const. Vasiliu șeful circumscripției a patra, a fost însărcinat cu executarea mandatelor. D-sa a întâlnit pe d. Solo Cecner pe sala pașilor pierduți a tribunalului. Când i s'a comunicat vestea, subdirectorul băncei Dacia a fost cuprins de un acces de nervi.

D. comisar Vasiliu s'a dus apoi la locuința celuilalt subdirector, d. Rozenthal, în str. Lozonschi pe care l-a rugat să-l urmeze la chestură.

Ambii subdirectori au petrecut noaptea la chestură, iar în cursul dimineții de azi, au fost depuși

Apelul d-lui Stern

După cum am anunțat, Sâmbătă s'a emis mandat de arestare împotriva d-lui A. Stern, directorul general al băncei Dacia, care a și fost imediat depus la Galata.

D. A. Stern a făcut apel împotrtva emiterii mandatului de arestare. Apelul se judecă astăzi după amează la secția treia a tribunalului local. S. MAUR

INFORMAȚIUNI

x *Începând de ieri, Trenul personal No. 612 Iași-Pașcani, pleacă din gara locală la ora 12 din zi, în loc de 12,25.*

Cum faptul nu s'a anunțat în oraș, s'a produs ieri încurcături. Anunțăm noi astăzi, publicul călător.

x *Generalul Dem. Cocea* fost aghiotant regal (tatăl publicistului N. D. Cocea și al cunoscutelor artiste Florica și Alice Cocea), a încetat din viață la Sighișoara.

Dr. Nicolae C. Paulescu, profesor la facultatea de medicină din București, a încetat din viață Duminecă, în Capitală.

x Cab. II Instrucție Trib. Iași a emis mandat de arestare contra femeei Evdochia Luceac din com. Stânca-Bălți, acuzată de furt.

x Pe când săteanul Oprea Ion, din com. Horpaz-Iași, se întorcea acasă cu o căruță, caii au luat vânt și au răsturnat vehiculul.

Nefericitul sătean a fost ucis.

x Doctorul **BRENER** *specialist mamoș*, boli de femei, consultații de la 2 până la 4 p. m.

x In com. Prisacani—Iași, s'au declarat două noui cazuri de insolație, dintre care unul mortal, și anume femeia Ioniță Maria, în vrâstă de 28 ani.

x *Agresiune.* — Poliția a trimes ieri parchetului dosarul privitor la reclamația d-lui Teitelbaum, croitor din str. Ștefan cel Mare, cum că a fost grav lovit de d. L. Spiegler avocat.

Temperamentul impulsiv i-a jucat încă odată festa, domnului Spiegler. Intr'o discuție pe chestie de onorar, la atelierul d-lui Teitelbaum, avocatul s'a lăsat stăpânit de nervi și și-a bătut clientul.

Și astfel domnul Spiegler se află în situația neplăcută de a se disculpa în fața justiției.

x Ziua deschiderei companiei de vânătoare, 15 August, va fi serbată de societatea „Vidra“, această societate serbătorindu-și și patronul în această zi.

D. dr. C. Tănăsescu, fost președinte al societății, va lua parte la această serbare.

Câteva impresii

Expoziția școalelor profesionale

la Școala de Arte și Meserii din str. Sărăriei

(Continuarea din pagina I-a

în condițiuni conștiincioase și cu material de prima calitate“...

Așa să spună și meșterul lăcătuș și dogarul și tâmplarul și toți cei ce-au făcut ani de școală—la *Universitatea meseriilor din dealul Sărăriei*, unde un întreg ștab de dascăli ce înconjoară pe vrednicul director—inginerul *Casetti*, merg pe drumul drept, indicat de atâtea decenii de înaintașii lor.

In aceiași disciplină se prezintă și sora mai tânără, aceia înființată de boerul *Mălinescu* în palatul din *Lascar Catargi* și a cărei activitate noi o urmărim cu interes de atâția ani. Nu odată am pomenit aci—cu prilejul expozițiilor anuale despre faimoasele sculpturi în nuc și stejar, în cireș și tei, care ornamentează mobilele solide, puternic evocatoare ale vremurilor vechi, când o sufragerie sau un dormitor avea caracterul unui întreg muzeu, operă de ani întregi a vre-unui meșter iscusit.

Am văzut și acum „un dormitor“ și mărturisesc că aveam impresia că vizităm vre-un castel regesc, în care se păstrează mobilele printre care se primblau domnițe gingașe sau voevozi strălucițî, când se retrăgeau spre odihnă, după vâltoarea zilei. Atâta sunt de masive proporțiile și'ntr'atât e de impunătoare horbota sculpturilor ce acopere și înconjoară fie-care mobilă în parte.

Iar despre școlile de fete *„Reuniunea“* și *„Sf. Sava“*, eu nu mă'ncumet să'mi dau părerea. Cel mult să reproduc puțin din ref exiile doamnelor din mulțimea vizitatoare, deci experte în materie și care se rezumă în constatarea, că e inimaginabil ce pot produce degetele subțirele, pline de migăloasă răbdare, ale școlărițelor, când au de făcut un lucru.

Fie că acesta este o scoarță cu desene aproape microscopice, fie că e vorba de lengerii, haine sau flori.

Iar pânzeturile fine sunt întrețesute de broderii și *„petits points“* (așa mi se pare că se spune) atît de suave, încât te întrebi care e meșter mai mare. Școlărița de la *„Reuniune“* și *„Sf. Sava“* sau Jemenitul din Damasc, care cu lupa'n ochi execută filigranul de argint, ca pânza de păinjiniș.

Și iar revenim la reflexiunea făcută: se creiază o disciplină, o anumită mentalitate, care *obligă* pe cele ce-au frequentat școlile ca, mai târziu, la fel să lucreze, cu aceiași distinsă meticulozitate și cu acelaș gust ales, ce poate rivaliza cu cele mai strălucite ateliere ale Apusului, cu toată tradiția de secole de acolo și cu toată bogăția de modele ce au moștenit apusenii dela generația Ia alta.

Ci aceste modele, încăpute în mânile albinelor de la școlile noastre, ele le execută aidoma—poate cu și mai mare dragoste și îngrijire. Numai așa să explică, cum pot reușii broderii diafane și scoarțe încântătoare în ateliere atât de tăcute și modeste cum sunt cele din *„Sf. Sava“* și *„Reuniunea“*.

La un moment dat te simți însă covârșit.

Peste mormanul de impresii, s'a suprapus și zăduful unei după amiezi de Iulie, când după ce te-a'mpins gloata din urmă, te-ai încălzit până la sufocare.

Te refugiezi atunci pentru câteva clipe în curtea școlii, să respiri puțin aer sănătos— aerul sărăriei și a Copoului. Te primește atunci— „pour la bonne bouche“ o nouă și 'ncântătoare surpriză.

O grădină cu alee extrem de îngrijită și impunătoare. Dar nu de castani sălbatici, tei sau mai știm eu ce arbore pur decorativ.

Nu. Ci pe ambele părți, în simpatică distanțare, *numai nuci.*

Nobilul și sfătosul nuc al copilăriei umple aci cu umbra, toată aleia și încântă ochiul până'n clipa când părăsești lăcașul în care s'a concentat o comoară de sârguință rodnică, cu mult gust așezată și cu multă răvnă dusă la bun sfârșit. Fermecător. Te duci cu urarea: să fie sănătoase mânile care au executat mândrețele văzute și să le meargă în plin meseria ce și-au ales.

W.

ZIUA AVIAȚIEI

Frumoasele demonstrații aeriene

la aerodromul de la Abator

Ieri fiind „Ziua aviației" s'au organizat mari demonstrațiuni aeronautice la aerodromul local.

Aspecte

Faptul acesta a adunat la aerodrom foarte multă lume venită să vadă îndrăzneţele exhibiţii ale aviatorilor ieşeni. Au asistat şi toţi ofiţerii din garnizoana locală, precum şi autorităţile.

Dealungul aerodromului erau înşiruite 15 avioane, păsări metalice ce aşteptau să-şi ia zborul pe marea albastră a cerului.

Inceperea festivităţilor

La ora 5 şi jumătate a sosit d. general Prodan. D-sa a fost întâmpinat de d. maior C. Argeşanu care i-a dat raportul. Cei sosiţi au făcut apoi revista trupelor şi avioanelor, după care au început festivităţile.

La un semn al d-lui cpt. Alboteanu, care dădea comenzi din mijlocul aerodromului, un drapel a fost ridicat pe pavilionul de comandă al flotilei.

Salutul aerului

a fost făcut de d. maior Argeşanu, având ca pasager pe d. maior Nicolau comandantul regimentului antiaerian din localitate. Avionul s'a urcat lin, executând admirabile viragii.

Patrula de vânătoare

In timpul războiului mondial lupta avioanelor se mărginea doar la dueluri individuale între avioane.

Cum războiul de mâine se va face mai mult în aer de cât pe uscat, luptele vor avea caracterul unor atacuri generale, „puterea de foc prin patrulă" cum spun aviatorii.

Acest fapt a căutat să demonstreze patrula strânsă, de vânătoare, formată din trei avioane conduse de d-nii cpt. Nichifor, Plt. Giosanu şi plt. Teodorescu.

S'a admirat în special o dibace rupere de patrulă care a entuziasmat pe toţi spectatorii.

Alte sboruri

A pornit apoi în zbor o patrulă de recunoaştere, din cinci avioane sub comanda d-lui căp. Rosler, care a executt frumoase demonstraţi.

A provocat admiraţia atacul balonaşelor cu avioane de vânătoare „Spad", pilotate de d-nii plt. Ciocârlan, maestru Prefis şi plt. Văduva.

Senzaţia exhibiţiilor au fost acrobaţiile aeriene executate de d. cpt. Nichifor, pe un avion. „Gourdon". Cu un curaj uimitor d. cpt. Nichifor a executat acrobaţii primejdioase, care au uimit pe spectatori.

Trei patrule de câte trei avioane, conduse de d-nii cpt. Rosler, Ştefănescu şi Damian au aruncat apoi şase parașute, care s'au deschis toate, coborând lin spre pământ.

După acela cele nouă avioane au executat formaţii de luptă foarte interesante.

*

D. general Prodan şi cellalţi ofiţeri superiori au felicitat pe d. maior Argeşeanu şi aviatorii flotilei, pentru reuşita demonstraţiilor.

M. Săveneanu

O escadrilă de avioane din Capitală

a trecut astăzi prin Iaşi, în drum spre Polonia

Regimentul de aviaţie din Capitală a hotărât să răspundă recentei vizite a aviatorilor poloneji.

In acest scop, o excadrilă de cinci avioane a plecat aseară din Capitală în raid spre Lemberg şi Varşovia. Excadrila era formată din avioane pilotate de d-nii col. Giosanu, Maior Cernescu, lt. Marinovschi, lt. Boloteanu şi încă un pilot al cărui nume ne scapă.

La Focşani, avionul condus de d. lct. Boloteanu, a fost nevoit să ateriseze din cauza unei pene la motor. Celelalte patru avioane şi-au continuat zborul, sosind în condiţii bune la Iaşi, la ora cinci dimineaţă.

Pe aerodrom, aviatorii bucureşteni au fost întimpinaţi de un grup de ofiţeri ai flotilei locale, în frunte cu d. maior C. Argeşeanu.

D. plutonier Mazăre, ofiţer de serviciu, a luat imediat măsuri pentru revizuirea avioanelor.

După o oră petrecută cu camarazii ieşeni, excadrila şi-a continuat zborul spre Lemberg şi Varşovia.

*

La ora 8 dimineaţă a aterisat pe aerodromul local şi avionul pilotat de locotenentul Boloteanu.

Aparatul fusese reperat la Focşani.

După ce s'a făcut revizia, avionul a pornit pe urma celorlalţi zburători, spre Polonia.

Rep.

x Nu vă neglijaţi tenul! Timpul pierdut nu se întoarce întrebuinţaţi **Crema de lăcrămioare.**

Piele rumenită de Soare piele sănătoasă,

înfăţişare fragedă tineră şi plină de vigoare, vă dau

CREMA ULEIUL - NIVEA

Ambele conţin ca unice în felul lor Eucerita care pătrunde perfect şi care este cea mai bună întreţinătoare a pielei; ambele micşorează pericolul durerea provocat de razele solare; ambele vă dau o splendidă culoare brenzelă, chiar şi la un cer înourat. Crema Nivea pe lângă aceasta mai este şi plăcut răcoritoare la zile călduroase de vară. Uleiul Nivea din potrivă, vă fereşte la vreme nefavorabilă contra variaţiunilor temperaturii, care uşor vă poate aduce o răceală aşa că puteţi şi la zile neplăcute, răcoroase de vară să faceţi baia de lumină, aer şi epă.

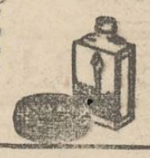

Crema Nivea: Lei 16.00—72.00 / Uleiul Nivea: Lei 55.00, 85.00

Beiersdorf & Co. S. A. R., Braşov, Strada Juliu Maniu 39

Comercianţi trimişi la parchet

pentru incendiul din str. Strâmbă

Cercetările făcute de d-nii comisari Const Vasiliu, Gasparovici şi comisar ajutor Carabulea, în legătură cu incendiul din str. Strâmbă, a fost terminate.

Cu acte dresate, d-nii Sincher şi Smilovici, la locuinţa cărora s'a declarat focul,—au fost înaintaţi parchetului.

Trei arestări la Iaşi

în jurul oribilei crime dela Hârmăneşti (Baia)

Poliţia judiciară a Siguranţei, de sub conducerea d-lui Gr. Botez, a făcut noui arestări în legătură cu împătrita crimă din Harmăneşti (Baia).

Astfel a fost arestat Gh. Polliack electrician la teatrul „Piccadily". El este urmărit de parchetul de Baia, fiind bănuit că a luat parte la asasinatele comise asupra familiei acarului Gh. Niculiţă din Hârmăneşti, de către Mihai Polliak (fratele lui Gheorghe).

O dată cu acesta, au mai fost arestaţi Const. Cojocea şi Ifrim doi răufăcători ieşeni. Cu toţi au fost înaintaţi parchetului de Baia.

Sunt bănueli că ei au făcut parte şi din bandele Dutchievici-Pinciuc.

PENTRU STRAND

STOFE pentru HALATE DE BAIE COSTUME de lână şi bumbac, BONETE, PANTOFI şi CORDOANE

S'au pus în vânzare la

Vechiul Magazin „Ghemul Roş"

Centrala, IAŞI, str. Cuza Vodă 50

Sucursale, „Ghemul Roş", str. I. C. Brătianu 189

„Fraros", strada I. C. Brătianu 151

vis-a-vis de Spitalul Sft. Spiridon

Care vinde mai effin ca ori-unde

CREDITORI 1

Fără speze costisitoare şi deplasări

Puteţi urmări şi încasa creanţele şi datoriile debitorilor Dv. adresaţi-vă cu incredere Biroului

CONFIDENTIA

Proprietar MAURICE FECIX

Oficiu de informaţiuni comerciale şi Incasări de creanţe dubioase cu secţiune specială de contencios pentru urmăriri şi executări judiciare

I A Ş I, str. Ştefan cel Mare 41

50% REDUCERE

Se încadrează artistic orice tablouri, oglinzi, Fotografii şi lucru de mână etc. etc.

La Filiala Fabricei de Rame şi Pervazuri „FULGER" I. Solomon Fii

IAŞI, tr. Anastasie Panu 55

In chestia fostului Consilierat Agricol-Iaşi

O lămurire a d-lui ing. Aureliu Ştefănescu

Primim:

Stimate Domnule Director,

Referindu-mă la câteva informaţii ale presei de Iaşi prin care încă de acum 2—3 luni în urmă şi apoi la scurte intervale arătau că:

— „Şi fostul consilier agricol de Iaşi — semnatarul acestor rînduri — va fi mazilit pentr improprietăriri sau depozedări de pământ ilegale; că i se fac verificări în gestiunea sa pentru constatarea gravelor nereguli băneşti; că a fos reclamat parchetului şi deferit Cabinetului de Instrucţie pentru însuşiri de bani publici sau particulari;.. etc."

produc lămuririle ce urmează.

1) Fostul consilier agricol este azi, în urma desfiinţării consilieratelor agricole, Subdirector al oficiului agricol judeţian Iaşi şi funcţionează fără întrerupere de la 1 Noembrie 1929.

2) Nici odată subsemnatul nu a avut vreo anchetă sau vreo inspecţune da orită vreunor reclamaţiuni, ci doar acelea obişnuite ori cărui serviciu public.

3. Pe baza rapoartelor tuturor inspecţiilor avute până azi, subsemnatul afirmă şi dovedeşte ori cui că nu a comis nici o gravă abatere în îndeplinerea serviciului şi nici nu şi-a însuşit vreun leu public sau particular. Din contra, a lucrat cu râvnă şi cinste deplină, a cheltuit importante sume proprii în interesul serviciului şi tot timpul a făcut nenumăratele deplasări în judeţ numai cu automobil propriu, în timp ce alte autorităţi au cheltuit cu astfel de deplasări sume de multe ori fantastice.

4. Până azi, subsemnatul, nu a fost citat nici la parchet nici la cabinetul de instrucţie, în nici o ocazie şi are credinţa că nici nu va fi citat decât doar pentru vre-o insinuare pusă la cale de persoane a căror întreagă golticiune morală o voi demasca la timp.

5. Inspecţia ce se face azi de către d. insp. general Popescu-Greaca, are de scop lichidarea şi trecerea averei fostului consilierat agricol către noua instituţiune oficiul agricol judeţean, precum şi o inspecţiune obişnuită a activităţei depusă de subsemnatul în serviciu.

Deci nu se face ancheterea „gravelor nereguie" din gestiunea fostului consilier agricol.

Prima parte a anchetei este terminată cu constatarea că subsemnatului i se va opri din suma de cc. Lei 70.000 ce are de primit dela minister şi dela camera de agricultură Iaşi, suma de cc. Lei 20.000 ce a fost cheltuită fără prealabile aprobări, însă numai în interesul serviciului.

Subsemnatul, vă roagă Domnule Director, să înseraţi aceste lămuriri în ziarul Dvs. pentru edificarea persoanelor care mă cunosc mai puţin şi care nu au avut a lucra cu serviciu ce-l păstrează, precum şi ca un avertisment că de azi înainte voiu ruga Justiţia să ceară dovezi acelora care vor mai furniza informaţiuni de felul celor furnizate până acum.

Vă rog să primiţi, etc.

Ing. agr. Aureliu Ştefănescu
Subdirector
Oficiul Agricol jud. Iaşi
fost
Consilier Agricol de Iaşi

20 Iulie 1931.

Spectacolele zilei

Unde mergem astăzi?..

21 Iulie

Teatrul „Piccadily" (fost Select). Piaţa Unirii. — *Două inimi într'un pat*, revistă de *Kiriţescu şi Kaner*.

Teatrul Pomul Verde.—*Gândul* piesă în 3 acte de *Leonida Andriew*.

Cinema Trianon— „*Evanghelne*" cu *Dolores del Rio*, comedia „*Cântecul marinarului*" cu William Heines şi Anita Page. *Jurnal sonor Paramount*.

Cinema Sidoli. — „*Plăcerea iubirii*" cu Victor Boucher şi Renée Devillers. Al doilea film: *Miracolul lupilor*.

Cinema Elysée. — „*Parada dragostei*" cu *Maurice Chevalier* şi *Janette MacDonald*. Al doilea film: „*Trăiască sportul!*" cu Harold Lloyd.

Cinema Gheltzer. — „*Nopţi în deşert*" cu John Gilbert", „*Malec în Noaptea nunţii*", şi „*Strigoii din munţi*" cu Fred Thomson.

Berăria Luther (Piaţa Unirei) Renumitul Jaz Vermont. Bufet copios cu cele mai delicioase mâncăruri calde şi reci. Supeuri speciale: Bere şi vinuri din pivniţele *Luther*". Seara dancing în ritmul Jazului „Vermont".

x *Frumuseţea* e una din cele mai puternice arme ale femeei. Crema de zi *Khasya* vă face şi vă menţine frumoase! Depozit: Farmacia Polak, str. Ştefan cel Mare.

SECETA FACE RAVAGII

Mor vitele de sete.—Noui cazuri de insolaţie în jud. Iaşi

La prefectura de judeţ s'au primit câte-va noi rapoarte prin care se semnalizează că în comunele Popricani, Belceşti, Ţiganaşi, Bivolar recolta porumbului ameninţa să fie compromisă.

Şesurile din aceste regiuni sunt complect arse. Iazurile şi bălţile unde se adapă vitele sunt secate cu dasăvârşire. Doi viţei ai locuitorului Dumitru Stere au pierit de sete.

Situaţia plugarilor este atât de precară, încât un biet sătean,—căruia recolta i-a fost distrusă de secetă, — în starea disperată în care se află, a cerut d-lui prefect... ori ploaie ori un ajutor!

Căldurile au început să devie din nou insuportabile. Eri la prînz, termometrele au înregistrat în Iaşi 50 grade la soare.

*

In altă parte a ziarului relatăm două cazuri de insolaţie în com. Prisacani-Iaşi, din care unul mortal.

Autorităţile judeţene au fost înştiinţate astăzi dimineaţa că în com. Tomeşti s'au declarat alte două cazuri. Bolnavii au fost internaţi în spital.

Deasemenea flăcăul Ilie Hanganu, fiind lovit de insolaţie pe şoseaua Iaşi-Ungheni, a încetat din viaţă.

Rep.

I N F O R M A Ţ I U N I

x **Preţul grâului şi al pânei** Eri urma să aibe loc la primărie o consfătuire, cerută de sindicatul agricol, şi la care să participe morarii şi brutarii.

Aceasta, în vederea armonizării preţului grâului cu cel al pânei.

Agricultorii şi morarii au răspuns chemărei făcute de primar. Au lipsit însă reprezentanţii autorizaţi ai brutarilor.

Din această cauză consfătuirea a fost amânată pentru Mercuri, la ora 6 seara.

x *Cerere în faliment.*— In numele firmei Zeleanu, s'a depus ieri la Tribunal o cerere pentru declararea în faliment a comerciantului Aberman din str. Ştefan cel Mare.

Prin aceea cerere s'a solicitat Tribunalului şi arestarea comerciantului, pe motiv că şi-ar fi înstrăinat averea trecând ativul pe numele soţiei.

S'a fixat termen la 27 Iulie.

x **Rectificare.** — In darea de seamă de ieri asupra festivităţilor de la aerodrom, s'a strecurat o greşală de zat care denatura complect o declaraţie a d-lui general Prodan. Iată declaraţia aşa cum ar fi trebuit să apară:

— „Această defilare nu este pentru mine, ci pentru eroii reprezentaţi prin această troiţă"

x **La serviciul Silvic** din localitate, se face anchetă, în legătură cu unele bănueli de nereguli.

x D. profesor dr. Cantacuzino, ministrul sănătăţii, a invitat telegrafic pe d. dr. Bălteanu să vie la Bucureşti, în interesul epitropiei Sf. Spiridon.

x D. V. Gheorghiade, directorul general al Creditului Urban, senator, care se află în vilegiatură la Varatec, va fi mâine în localitate.

x In gara locală funcţionează numai o singură casă de bilete pentru cl. III-a ceea ce este insuficient.

Şi din cauza aceasta se produc întârzieri şi incidente.

x D-na Elena Chiparuş din Iaşi str. Războieni No. 8 bis, a reclamat parchetului pe soţul ei Haralamb Chiparuş, fiindcă a părăsit domiciliu conjugal.

x In cercurile guvernamentale se afirmă, că d-nii M. Banias şi Băleanu, inspectori şcolari, vor fi înlocuiţi. Aceasta în baza modificărilor de legi, votate de parlament.

x **Dinţi albi sănătoşi şi un parfum plăcut al gurei** se obţine cu uşurinţă întrebuinţând preparatele **Odomenthol praf p. dinţi, Odomenthol apă de gură şi Odomenthol pastă pentru dinţi** în tuburi sau cutii de porcelan. Depozit Farmacia Dr. Rătianu, Iaşi, Cuza-Vodă 48. Marcă depusă.

x **Teatrul „Piccadily"** prezintă astă-seară pentru a 5-a oară **marea revistă „Două inimi într'un pat!".. de N.** Kiriţescu şi N. Kanner. Joacă întreg ansamblul, iar celebrii clovnii francezi *Ciakanika & Caramella*, prezintă un nou număr muzical de superioară atracţie.

x Aflăm că lucrătorii din atelierele de confecţiuni ale corpului IV armată n'au primit încă salariile din luna Aprilie.

Sunt acolo câteva sute de lucrători, care deşi muncesc din greu, au ajuns muritori de foame.

Ne facem ecoul suferinţelor acestor oameni, rugând pe cei în drept să intervie pentru plata salariilor.

Renumitele vinuri de Vişan din viile M. A. BADAREU

S'au pus în vânzare, cu preţuri moderate in sticle originale umplute la vie, la:

Consumul Andarache din strada Sf. Haralamb 12.
Consumul Goldştein din str. Cuza Vodă colţ cu str. Armeană.
Consumul Gărei din B-dul Ferdinand 11
Magazinul Aberman str. Stefan cel Mare 215

FEMEI

Nici o teamă sau grijă

la deranjări şi întreruperi, precum şi opriri ale regulei lunare.

Adresaţi-vă imediat mie cu încredere.

AJUTOR prin remediul meu special, experimentat şi cu eficacitate imediată, chiar în cazuri când toate celelalte mijloace întrebuinţate n'au dat nici un rezultat. Ajută adesea chiar numai după câteva ore, ceace mi-au confirmat fericite, multe femei recunoscătoare.

Preţul 480 lei, [illegible] şi foarte concentrat 680 lei — Expediţie in mod discret prin [illegible]rs, scutit de vamă fără alte spese în interval de 3 zile. Intrebuinţarea lesnicioasă şi fără întreruperea ocupaţiei zilnice. Garantat nevătămător! Comandaţi imediat şi scriţi de cât timp suferiţi. Rog daţi clar adresa Dv.

E. H. Müller, Teplitz-Schönau / 45

Schlangenbadstr. 36 Cehoslovakia

DE INCHIRIAT o cameră mobilată cu sau fără pensiune, cu intrare separată şi fără, în strada Păcurari 14.

DE INCHIRIAT cameră mobilată, intrare separată, lumină electrică, str. Sf. Atanasie 21.

PERDUT una brăţară lanţ, aur masiv între străzile Sărărie (Cerchez) şi Muzelor, găsitorul este rugat a anunţa doamna Grumăzescu str. Sărărie 105 bis, primind bună recompensă.

Analize de urină se fa la FARMACIA WERNER 4

Duceţi-vă negreşit AZI să vedeţi

Nopţi în Deşert

Acest film sonor e o operă remarcabilă prin frumuseţea peisagiilor originalitatea subiectului şi jocul personagiilor în frunte cu John Gilbert. Luaţi-vă morala de la acest film şi vedeţi ce valorează bogăţia în deşertul nesfârşit.

Având diamante de 70 milioane lei cu ei şi ducând lipsa apei, aceasta este tema operei care rulează azi la Cinema Gheltzer, împreună cu comedia sonoră MALEC în NOAPTEA NUNŢII în 9 acte şi aventura STRIGOII DIN MUNŢI cu Fred Thomson. Sala bine ventilată; preţuri reduse.

Dr. Natalia Schleier

de la clinica din Viena specializată în boli de femei şi copii, naşteri,

Cons.: 8—9 dim. şi 2—6 p. m.

str. Elena Doamna 26

Colţ cu str. Anastaie Panu.

Tribunalul jud. Iaşi S. 3-a
Publicaţie de Vânzare No. 5932
din 13 Iulie 1931

Tribunalul Iaşi secţia 3-a prin jurnalul din 19 Iunie 1931, a autorizat Corpul Portăreilor trib. Iaşi să efectueze din nou toate formele de vânzare silită prin licitaţie publică a imobilului situat în Iaşi str. Platon No 8, proprietatea falitului Ichil Gulcin, domiciliat în imobilul scos în vânzare, sus menţionat, a cărui situaţie, conform raportului de expertiză aflat la dosar, este: compus din două corpuri de clădire, acoperite cu tablă, unul din cărămidă cu 2 camere şi o sală prin mijloc şi al doilea din vălătuci cu 2 camere şi bucătărie. Se megieşeşte la faţă cu strada Platon, la răsărit cu proprietatea Ruhla Culcer, care are proprietatea în faţa celei a falitului şi ambii cu ograda comună, la fund şi apus cu proprietatea lui Kanter. Imobilul e îngrădit cu zaplaz din scânduri şi are closet şi camară toţ din scânduri şi este evaluat de expert la suma de 150,000 lei, cunoscând că asupra imobilului mai grevează ca sarcină, obligaţia ipotecară aut. de trib. Iaşi, secţia 3, sub No. 1087/1929, înscrisă la No. 107 | 1929 şi investită cu formula executorie sub No. 362 | 1930 pentru suma de 30.000 lei cu procente de 30 la sută anual, azi reduse conform legei cametei, dela 8 Martie 1929 până la achitare, 4.000 lei onorar de avocat, plus cheltueli de urmărire în favoarea lui David L. Berlo.

Se încunoştiinţează că vînzarea şi adjudecarea acestui imobil vor avea loc în pretoriul tribunalului Iaşi secţia 3-a în ziua de 18 Septbrie 1931, ora 13, începându-se licitaţia publică dela suma de 50,000 lei fixată de tribunal prin jurnalul din 26 Februarie 1931.

Dosar No. 31 | 1930

Preşedinte, M. Eşianu
Sa[illegible]rtărel, Indescifrabil

ULTIMA ORĂ

UN PLAN DE 5 ANI,

PENTRU PACIFICAREA EUROPEI

Desbaterile în Conferința dela Londra, în jurul crizei germane

Londra 21. — Miniștrii francezi și germani au sosit ieri după amiază la Londra, fiind primiți în gara Victoria de membrii guvernului britanic. Un public imens

D. Macdonald
primul-ministru englez

i-a aclamat, manifestând în același timp pentru pace.

*

La Conferință participă 18 barbați de stat, cu un numeros stat major de secretari și experți.

Conferința a început la ora 6 și jum. p. m. în cabinetul primului-ministru britanic, dela Camera Comunelor.

*

D. *Macdonald* primul-ministru englez, a salutat pe delegați în numele guvernului și al poporului englez.

Apoi a declarat că *această conferință va fi o etapă hotărâtoare în istoria mondială, — o etapă în bine sau în rău,* după rezultatele pe care le va da.

A făcut elogiul inițiativei președintelui Hoover; însă după această inițiativă situația s'a agravat.

Analizează situația din Germania și arată că acuma se pun în față probleme politice și financiare.

Conferința are rolul să rezolve *latura financiară* a chestiunei. Constată necesitatea de a se acorda credite Germaniei.

*

D. *Laval* primul-ministru francez face un raport asupra discuțiilor dela Paris. Își exprimă speranța că Germania și Franța vor găsi posibilitatea colaborării, pe bază de încredere reciprocă.

*

D. *dr. Brüning*, cancelarul Germaniei, relevă spiritul împăciuitor în care au decurs tratativele dela Paris.

Face un larg expozeu asupra situației din Germania și cere soluționarea prealabilă a două puncte:

1) Oprirea retragerei creditelor externe din Germania.

2) Lărgirea principiului de acoperire în aur, pentru Reichsbank

Conferința continuă astăzi dimineață la ora 10.

Un plan de 5 ani

Londra 21.— Oficiosul laburist „Daily Herald" află că se elaborează actualmente „un

Dr. Curtius
ministrul de externe al Germaniei

plan quinquenal" pentru pacificarea Europei. Timp de 5 ani, statele vor trebui să evite orce act politic sau economic care ar primejdui pacea.

Germania și Franța se vor abține de la construcțiuni navale de război și dela înarmări, una contra alteia.

Imprumuturile acordate Germaniei vor fi garantate financiarmente, conform prevederilor planului Young.

Suveranii jugoslavi
la nunta prințesei Ileana

București 21. — Familia regală a Jugoslaviei sosește Joi seara la Sinaia, pentru a asista la nunta prințesei Ileana.

Oaspeții regali vor fi salutați în gara Sinaia de M. S. Regele Carol II.

CURIOASĂ CONTROVERSĂ INTRE MEDICI
pe chestia virginității unei domnișoare

Buzău 21 —In instrucția asasinării proprietarului Lupescu, a intervenit un amănunt picant.

D-ra Liiy Lupescu, arestată sub inculparea că și-a ucis tatăl, a cerut examen medical pentru a se stabili că este virgină.

Examenul a fost făcut de medicul legist, care însă a constatat că fata nu-i virgină.

Nemulțumită de rezultat, d-ra Liiy Lupescu a cerut o contraexaminare care s'a făcut ieri, de mai mulți medici, în prezența judecătorului de instrucție.

De data aceasta, comisiunea medicală a stabilit că d-ra Lupescu este virgină.

Medicul legist a făcut opinie separată.

Cazul provoacă interes și se întreabă publicul dacă e așa greu pentru medici a stabili starea unei domnișoare.

x *Scăpați de bătături* ! Un mijloc sigur și ușor pentru dtstrugerea imediată și definitivă a bătăturilor este BATURIN.

Depozit farmacia Dr. Beceanu, Piața Halei.

Știri polițienești

S'AU FURAT corpuri-delicte
dela Judecătoria II urban

Prin spargerea unui geam, hoți necunoscuți au pătruns în magazia de corpuri delicte a judecătoriei ocolului II urban, din str. Elena Doamnă.

Hoții au strâns lenjerie și alte obiecte pe care le-au impachetat în două geamandane, și apoi au dispărut.

Dimineața furtul a fost descoperit de omul de serviciu.

Alte furturi

Pe când d. Bronislov Cuzinski subdirectorul școalei de arte și meserii din Soroca mergea în tramvaiul de Abator, un abil pungaș i-a sustras 7000 lei din buzunar.

— D. Lupu Simionovici din șos Păcurari 15 s'a plâns poliției că i-a dispărut servitorul Petru Anichitei din Ilișești-Suceava, furându-i suma oe 2000 lei.

— In cursul nopții, hoți necunoscuți s'au introdus în locuința d-nei Dimitriu din str. Trei Erarh Nr. 4, furând obiecte casnice.

Siluitori prinși

Am relatat ieri că șapte băeți au siluit pe str. Crucei pe fata Victoria Botoșanu din str. Sft. Lazăr 68.

Continuându-se cercetările la biroul judiciar de către domnul comisar Em. C. Vasiliu, au fost arestați Slabu Gh. din mahalaua Sf. Stefan No. 3, Neculau Mina și Băisan Neculau din str. Crucei 53.

Arestări

Au fost aduși la poliție: Gh. Andrieș din Brodocea-Botoșani, pentrucă ar fi comis un furt la d. C. Buznea din strada Călărași No. 14; Tudose Crețu din Pârliți-Iași pentru că ar fi furat obiecte casnice dela d col. Constantinov din Bucium; C-tin Anghel perceptor din Roman str. Vasile Alexandri, 13, pentrucă se dădea drept comisar și făcea observații gardienilor publici. Rep.

x Bătăturile le înlăturați sigur cu „Coricol".

Depozit: Farmacia Polak, str. Ștefan cel Mare.

DUPĂ CĂLDURI,... ZĂPADĂ!
Viscol în munții italo-austriaci

Viena 21.— In regiunea Trient, după călduri excesive, s'a lăsat frig brusc. Termometrul ajunge maximum la 14 grade.

In văile Trentinului, pe o largă porțiune a teritorului italian și austriac a căzut zăpadă abundentă.

Pe alocuri chiar a viscolit puternic și s'au produs pagube însemnate.

Uragan în Polonia

Varșovia 21.—In regiunee Vilna s'a dezlănțuit ieri un uragan groaznic.

Peste 20 sate au fost devastate. Sînt 30 răniți grav, și ci eva sute de răniți mai ușor.

Grindina a stricat recolta, pe mari intinderi.

Știri politice

Zvonuri de remaniere ministerială
D. Garoflid va intra în cabinet?

București 21 — Ziarele politice vorbesc de o remaniere ministerială. Se spune despre o deplasare a d-lui Vâlcovici dela comunicații.

Și mai ales se spune că, până în toamnă, d. D. Ghica va părăsi ministerul de externe, urmând a ocupa postul de ministru al țării la Paris (unii arată că și d. Gr. Filipescu ar concura la accst post).

Oficiosul guvernamental „Neamul Românesc" dezminte știrile despre remaniere.

Dar ziarele politice le mențin. Ba chiar vin cu o informațiune nouă, susținând că d. C. Garoflid va intra în guvern, la un departament însemnat (probabil, agricultura).

*

Referativ la știrea despre un conflict între d. Vâlcovici, ministrul comunicațiilor, și directorii generali c. f. r. și p. t. t. — d. Vâlcovici a declarat că obișnuește să lase independență și libertate de discuțiune între șefii serviciilor.

Prin urmare, nu vede unde ar fi motiv de conflict.

Un minister al aviației

Se vorbește despre înființarea unui subsecretariat de stat, al aviației. Titular al acestui post este indicat d. Valentin Bibescu.

*

Principele Nicolae a primit ieri brevetele de pilot și de observator în aviația română.

D. general Hențescu a fost numit comandant al diviziei aeriene.

Schimbare la instrucție

Incidentele cu normaliștii ar dovedi că domnul Fortunescu, secretarul general al Ministerului de instrucție, n'are suficiente calități administrative.

Deaceia, e vorba ca d. Fortunescu să se retragă din secretariatul general, și în locul său să fie numit d. Petre Sergescu, profesor universitar din Cluj.

Serbătorirea aviatorilor unguri
care au trecut Atlanticul

Budapesta 21. — In piața monumentului milenar, a avut loc ieri serbătorirea aviatorilor George Endres și Al. Magyar, care au întreprins strălucitul raid peste Atlantic.

Au participat Arhiducele Iosef, contele Bethlen, miniștrii, corpul diplomatic, numeroase personalități și un imens public.

S'au oferit aviatorilor cununi de laur.

Serbarea a luat un caracter revizionist împotriva tratatului din Trianon.

x Inainte de a pleca la băi, abonați-vă la ziarul „Opinia". — Abonamentul lunar costă lei 100.

Pretinsul „excroc" din Cernăuți
n'are nici o vină

Cazul d-lui H. Veinberg, subdirector al Băncii „Mercur" din Cernăuți, arestat de poliție zilele acestea la Iași, a fost examinat ieri de cabinetul I instrucție.

D. Weinberg era acuzat că ar fi excrocat în localitate mai multe persoane.

D. jude instructor C. Rosin a luat interogatoriu inculpatului, timp de 2 ore.

D. Weinberg a dovedit că nu a excrocat pe nimeni, și că este într'adevăr subdirectorul băncii sus menționate.

Față de dovezile prezintate, D-l jude C. Rosin a dispus punerea în libertate a D-lui Weinberg, ca unul ce este complect nevinovat.

CONTINUAREA CONGRESULUI
învățământului profesional

ZIUA III-a

Eri după amiază au continuat dezbaterile congresului corpului didactic profesional, sub președinția d-lui director general Purcaru.

Ședința a fost deschisă de D-na Tereza Popescu București, care a făcut interesante propuneri pentru organizarea școalelor profesionale de fete.

A luat cuvântul apoi d. Șterian inspector general al învățământului profesional, care a expus principial ce ar trebui să cuprindă viitorul proiect și anume: 1) câte grade de școale trebuie să aibă învățământul profesional, 2) condițiile de admitere pentru fiecare grad 3) durata cursurilor, 4) scopul lor, 5) întreținerea școlilor, 6) recrutarea personalului didactic, 7) recrutarea personalului de conducere, 8) salarizarea, 9) chestiuni tranzitorii.

S'a trecut apoi la discuțiuni, luând cuvântul d-nii Ilie Purcaru, Sterian, Alex. Dimitriu-Buc., Scarlat Dinescu, Dragomir-Oradea, Georgescu-Huedin, Păunescu-Bolgrad, Mihăilescu-Iași, Săceanu-Craiova etc. etc.

Ziua III

Astăzi dimineața au continuat în Aula Universității dezbaterile asupra punctelor expuse de dl. Sterian.

Asupra examenelor de capacitate și situația suplinitorilor, a vorbit Dl. Săceanu-Craiova.

Dl. Alex. Dimitriu-Buc. cere ca cursurile teoretice să fie predate de profesori în genere, iar cele practice de profesorii școalelor de meserii.

D-l Botez-Severin arată că școalele de meserii trebuesc conduse de absolvenții acestor școli.

D-l Focșa-Satu Mare propune ca la școalele de meserii, cursurile de specialitate să fie predate de ingineri, absolvenți ai școalelor de meserii.

D-l Mihailescu-Iași propune ca pe viitor toți profesorii dela școalele de meserii să fie mai întâi maeștri.

Dl Dragomir-Oradea cere ca posturile de specialitate să fie ocupate prin concurs (examene de capacitate).

Dl. Otto Hahn-Iași cere să se introducă la noi sistemul din Germania pentru recrutarea profesorilor.

Mai vorbesc d-nii Alexandrescu-Râmnicu Sărat, Stănilescu-Iași, Novacescu-Turda, Păunescu Decebal-Belgrad etc.

Ședința a fost ridicată la ora 12, urmând ca la ora 3 p. m. să se dezbată chestiunea salarizării.

Tot după amiază se va face darea de seamă a Asociației pe anul 1930—1931, raportul cenzorilor, aprobarea bugetului pe anul viitor și alte chestiuni.

VAL. OL.

INFORMAȚIUNI

x *D. inspector Măcelaru, șeful siguranței Moldovei, a fost înștiințat că ministerul de interne a delegat ca chestor al Iașului pe d. Gustav Vasile, din București. D. Gustav însă a refuzat să primească această demnitate.*

x *Exportul în Polonia.*—In vederea deschiderei campaniei exportului de fructe din România în Polonia și pentru asigurarea intereselor exportatorilor români, „Camera de Comerț și Industrie Polono-Română" a decis înființarea unui serviciu special pentru controlarea mărfurilor sosite la Varșovia precum și a prețurilor oferente.

x *Direcția penitenciarului din Fălticeni* ne înștiințează că numitul Ivan Iftode, autorul atacului din Crucea-Lungani, n'a fost nici odată închis în acel penitenciar.

A existat însă un prevenit cu numele de Ivanov Alexa Miftode, dar care n'a evadat, ci a fost eliberat la 12 Iunie, din ordinul justiției.

x **Copiilor slăbănogi, lymfatici, scrofuloși sau rachitici,** se recomandă cu mult succes pentru purificarea sângelui **Siropul Iodotanic Dr. Rățianu** aprobat de Cons. Sanitar superior. Depozit Farmacia Dr. Rățianu Iași, str. Cuza Vodă 48. Se trimite contra ramburs ori unde s'ar cere.

x Un caz de paralisus s'a declarat în str. Brândușei.

Totuși conducta de apă din partea locului nu este contaminată.

De sunteți înamorat sau nu, trebue să-l vedeți pe
MALEC în Noaptea Nunții
împreună cu „Nopți în Deșert" cu John Gilbert și „Strigoii din Munți" cu Fred Thomson
Azi la CINEMA GHELTZER
Sala bine ventilată. Prețuri reduse

x **La Vaslui** ziarul „Opinia" se află de vânzare la Librăria „Grosswald" până la ora 12 noaptea.

ORA 3

155 ȘCOLI SECUNDARE SE SCOT DIN BUGET

București 21 — D. prof. Bratu, delegat cu lichidarea unor școli secundare, a plecat pentru a-și începe activitatea în Basarabia.

Se desființează dela 1 Septembrie: 7 școli normale, 1 seminar teologic, 41 gimnazii, 5 liceie, 8 școli profesionale de fete, 37 școli inferioare de meserii, 54 școli elementare de meserii.

In total 155 școli secundare pe care ministerul nu le mai întreține.

Pot fi însă întreținute de comitetele școlare, pe cheltuiala părinților.

Noi inspectori regionali

La ministerul de interne a avut loc o consfătuire prezidată de d. Argetoianu.

S'a examinat chestiunea schimbării unor prefecți. S'a hotărât ca la direcțiile prefecturilor să se numească funcționari din cadrul auxiliar.

S'a hotărât definitiv numirea următorilor inspectori regionali de control: Rășcanu la Iași, Florescu la Cernăuți, Fodor la Cluj și Gănescu la Craiova.

Un prefect suspendat

D. Col. Naum prefectul jud. Durostor împreună cu un pretor și un primar rural, au fost suspendați din funcțiune, pentrucă au înlesnit colecta pentru o pretinsă gazetă guvernamentală "Uniuuea Națională".

Brevetele pentru cârciume

Ministerul de finanțe întocmește un nou regulament în chestiunea eliberării de brevete pentru debitarea și vânzarea de băuturi spirtoase.

Cererile de brevete se vor adresa exclusiv administrațiilor financiare, care vor avea să cerceteze legalitatea cererei și să decidă.

Ecouri dela Londra

Londra 21. — După prima ședință a conferinței, d. Macdonald a declarat ziariștilor că trebuește oprită criza din Germania, mai înainte ca valul mare al greutăților să cuprindă Europa centrală.

*

Ca fapte semnificative se constată că delegații franceji și germani sunt găzduiți împreună la Carlton-Hotel unde drapelul german flutură alături de cel francez.

Tocmai ieri la deschiderea conferinței, aviația britanică făcea manevre de războiu. Trei sute avioane simulau un atac asupra Londrei.

DIVERSE

Din Spania se anunță că la Seville s'a proclamat greva generală. Grevistii au atacat tramvaele și s'au încăerat cu armata. Sunt trei morți, 15 răniți și s'au operat 130 arestări.

— La București au fost arestați astăzi 20 comuniști în frunte cu Imre Aladar, bănuiți că pregăteau agitații cu prilejul zilei de 1 August

DUREREA de CAP
DE DINȚI și NEVRALGIILE CELE MAI REBELE — INLATURĂ IMEDIAT
NOVAL
CEREȚI LA FARMACII CUTII ORIGINALE

Grădina Pomul Verde
Trupa din Vilna
Astăzi Marți 21 Iulie 1931
Gîndul
de Leonid Andreiew
cu d. AL. STEIN în rolul principal.
Prețurile: Fotoliu Lei 60. Rezervat 40. Stal 30. Galerie 20.

x Pete, pistrui dispar sigur în câteva zile prin **Crema de lăcrămioare.** Incercați o singură dată. Fapta convinge.

ECOURI

x DR. ROSENTHAL reintorcindu-se din străinătate a reluat consultațiunile. Institutul de Radiologie, Piața Unirei 3.

x Ape de Slănic cu paharul la Florăria „VIOLETA".

x Mercuri seara 23 Iulie va oficia bătrânul cantor Helman, la templu Neuschotz, rugăciunea de „Kinos".

LA CERNAUȚI se găsește zilnic ziarul „Opinia" la chioșcul din piața Unirei (halta tramvaiului, precum și la debitele principale din oraș.

ANUL XXVII No. 7265

ABONAMENTE

Lei 1000

„ 500

„ 300

ATELIE

IAȘI.—ST

3 LEI EXEMPLARUL

PINIA

ZIAR POLITIC COTIDIAN

JOI 23 IULIE 1931

ANUNCIURI
se primesc la toate
AGENȚIILE DE PUBLICITATE
și la
ADMINISTRAȚIA ZIARULUI
Iași. — Strada Lăpușneanu 37

Telefoane: Redacția 391, Administrația 394, Serviciul de noapte 367

Fundațiunea „Regele Ferdinand I“
București
Str. Știrbei Vodă 3
(Adm. Dom. Coroanei)

IDEI ȘI FAPTE

Revizuirea sistemului fiscal

Dacă guvernul prezidat de d. Iorga își va prelungi provizoratul până'n toamnă și dacă până atunci nu se va renunța, prin surprindere, la regimul parlamentar — vom asista desigur la același spectacol al votării cu duiumul a zeci și sute de legi.

Contururile unora din viitoarele proecte se și evidențează de pe acuma: unele de o inutilitate crasă, altele în schimb de o importanță capitală în viața statului nostru.

Printre cele din urmă figurează și proectul de revizuire a sistemului fiscal — un sistem din cele mai dăunătoare, cele mai nedrepte.

Nu e taină pentru nimeni, cu atât mai mult pentru d. Argetoianu, a cărui competință în materie nu poate fi negată în nici un caz, că așezarea actuală a dărilor, precum și modul de percepere aduc prejudicii neînchipuit de grave intereselor statului ca și celor ale majorității contribuabililor.

Nici prin gând nu ne trece, bineînțeles, să presupunem că elaborarea proectului s'ar datora unei dorințe sincere de a scuti massele largi ale populației de martirajul unor biruri, așezate strâmt și percepute nedrept și arbitrar.

In schimb nu'l poate lăsa rece pe d. Argetoianu constatarea dezolantă că și interesele statului sunt lezate, într'o măsură poate și mai mare.

Ca să evităm repetările inutile, e destul să rezumăm cele știute de toată lumea, în câteva cuvinte numai:

Numeroase categorii sociale și tocmai *din cele mai înavuțite*, se sustrag regulat dela îndatoriile lor materiale, față de stat. Povara birurilor e dusă astfel, aproape în întregime, de păturile sărace: de țărani, lucrători, slujbași.

Funcționarii fiscali fiind prost plătiți, recurg deseori la sistemul bacșișului; astfel că situația se complică și mai mult: cel sărac e nu numai impus, dar și încasat înaintea celui cu stare.

De aici micșorarea perpetuă a veniturilor statului; de aici convingerea noastră fermă că statul pierde anual *miliarde* de lei: îl fură organele de constatare, îl fură cetățenii bogați (cu cât mai bogat e cetățeanul, cu atât mai mare e trauda).

Dar astfel privite lucrurile, nu apar oare drept paliative măsurile cu activarea încasărilor, cu amenzile aplicate perceptorilor și chiar proectata revenire la patenta fixă?

Noi am rezumat de atâtea ori părerile noastre:

Intreg sistemul trebuie doborât jos și înlocuit prin altul; Trebuiesc mărite salarile fiscalilor, iar concomitent cu acesta și pedepsele pentru abateri.

Dacă timpurile ar fi mai bune, ar ajunge poate și pentru stat și pentru hoți; astăzi, însă, în plină criză economică, nu se poate admite nici un fel de risipă.

Și sistemul fiscal actual ce altceva este decât o risipă de energie și de bani, de banii contribuabilor săraci și de banii statului?

I. L. BASARABEANU

Aduceri-aminte pentru jertfele războiului

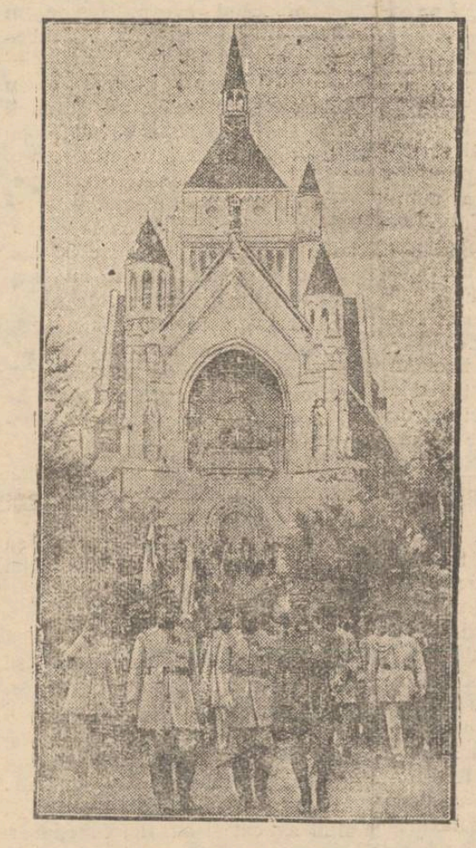

In Franța s'a construit această biserică, într'un stil original, pentru comemorarea celebrelor lupte dela Marna și în amintirea zecilor de mii de vieți omenești care s'au prăpădit acolo.

Monumentul a fost inaugurat zilele acestea; în cortegiu (la dreapta) se observă generalul Gouraud, eroul-invalid care a vizitat anul trecut Iașul nostru.

Aceste solemnități de înaltă pietate, au însă și dezavantajul că întrețin mereu sentimentul războinic,.. ceia ce nu prea cadrează cu permanentele conferințe pacifiste.

Actualități politice

Tragedie!

Se spunea mereu că, în țara noastră, să dă prea mare dezvoltare învățământului ideologic, neglijându-se învățământul practic.

S'a afirmat neîncetat nevoia înmulțirii școlilor profesionale, pentru a creia elemente proprii muncii productive, în pătura mijlocie orășenească.

Și iată acum—în sărăcia cumplită a tezaurului public — că se procedează la suprimarea a numeroase școli de meserii și școli profesionale de fete.

Statul nu mai poate pregăti meșteșugari, pentru buna orânduială economică a nației.

Cumplită tragedie!

Mentalitate de brigandaj

Un ziar a mai descoperit (și publică în facsimil) o scrisoare pe care d. Aurel Dobrescu, fost ministru național-țărănist, a trimis-o faimosului Tiberiu Vornic.

D. Dobrescu (in opoziție) se aștepta la un guvern Maniu, și-i scria amicului Vornic: „Orice afacere vei avea, să nu faci greșala de a absenta la începutul sâpt. viitoare, când se vor împărți bunătățile pământului“.

Adica, venirea la guvern înseamnă împărțirea „bunătăților pământului“ între partizani (ceiace, dealtfel, se întâmpă mereu).

Teribilă mentalitate de brigandaj mai are acest Aurel Dobrescu, cu a cărui calitate de „fruntaș“ continuă să se .. onoreze partidul național țărănesc!

Diplomat-pungaș

Nu-i o metaforă...

Un consul din ministerul nostru de externe a fost prins operând în buzunarele unor colegi dintr'un club sportiv.

Acest tip a fost numit la minister de d. Vaida, sub regimul precedent (iată cum se aleg oamenii!).

Cu asemenea moravuri; cu asemenea funcționori superiori, unde va ajunge țara?!

X.

Cutremure de pământ pe cale artificială

Descoperirea unui savant rus

Profesorul N.kiforov dela institutul seismografic din Leningrad, a găsit modalitatea de a provoca cutremure artificiale de pământ. El a cumpărat un teren pe care a pus să se construiască clădiri de diferite tipuri. După aceasta, va începe o serie de experiențe.

Savantul rus a declarat că prin experiențele sale, vrea să studieze modalitatea construirei caselor în regiunele bântuite de cutremure de pământ, în așa fel ca ele să nu fie avariate.

Știrea a provocat interes în oată lumea științifică, și se așteaptă rezultatul experiențelor proesorului Nikiforov.

CE VA FI RĂZBOIUL AERO-CHIMIC?

Diversele pacte și convenții vor putea oare înlătura războiul?

de **Dr. T. BULĂU**
medic-șef al municipiului Iași

Interminabilele discursuri pronunțate de 10 ani la Liga Națiunilor în diferitele comisiuni de dezarmare și de securitate, pe care lumea le-a ascultat cu plăcere și simpatie, nu vor putea din nefericire să oprească războiul în ziua și ceasul în care ar fi să izbucnească.

Bună voința și sinceritatea multor reprezentanți ai națiunilor care doresc pacea perpetuu, nu vor fi suficiente niciodată să împace toate tendințele — cele mai adeseaori contrare — ale diferitelor națiuni care formează această Ligă.

*

De altfel, după toate războaele mari din cursul istoriei, popoarele și-au manifestat sincer dorința de a menține pacea și a proscrie războiul; totuși războaele au continuat să se repete. Așa a fost după pacea de Westfalia care a urmat războiului de 30 ani, când toate statele semnatare s'au angajat la o pace reciprocă și la pedepsirea aceluia dintre state care ar mai provoca din nou războiul.

Așa a fost mai târziu în 1815, când „sfânta alianță“ angaja Rusia, Austria și Prusia la o pace perpetuă între dânsele, ceiace n'a împedecat 50 ani mai târziu, ca Prusia să atace și să bată pe Austria (1866).

Putea-vor toate pactele făcute sub egida Societății Națiunelor ca: protocolul dela Locarno, pactul Kellog, planul Young, etc., să aibă mai multă putere față de națiunile semnatare, decât același fel de convenții semnate și călcate în cursul vremurilor? Ne îndoim...

*

Pregătirile militare care se fac neîncetat în toate țările, pe față sau pe ascuns, cu scopul așa zis de *„a menține pacea“* sunt indicii pentru oricine vrea să înțeleagă, că un nou război mondial este în preparație și că nu se așteaptă decât momentul prielnic, de vre-un stat care va voi să-l înceapă...

De aceia lumea destul de chinuită astă-zi de-o criză economică fără sfârșit, trebuie să se mai aștepte oricând și la nenorocirile ce le va avea de îndurat într'o nouă și formidabilă catastrofă mondială!

*

Și dacă războiul internațional are șanse să izbucnească într'o zi, el va începe—după cum o afirmă astăzi toată lumea militară competentă, — *printr'o groaznică și demoralizatoare acțiune aerochimică.*

Comandantul german Franz-Carl Endres în cartea sa: *„Ce va fi războiul chimic“*, studiază teribila amenințare care planează asupra populației din interiorul unei țări din cauza războiului aerochimic. „Acest fel de război, zice el, *va zdrobi voința războinică a națiunelor care vor sta față în față și războiul va deveni mai cu seamă o luptă contra populației civile“* și mai departe: „deciziunea contra armatei dușmane nici n'are nevoie să fie căutată; va fi deajuns de a zbura pe deasupra și a *reduce la neant populațiile civile fără apărare“*.

Iar Henry le Witte: „Războiul modern cu gazele va fi *un război de surpriză*; va trebui să ne așteptăm la atacuri bruscate contra principalelor centre înainte *chiar ca războiul să fie virtual declarat și ca consecință, populația să și fi luat măsuri de pază“* (Autour dela guerre chimique. Paris 1928).

Tot Endres, citează opiniunea unui ofițer american, care spune că războiul viitor *„va avea de obectiv nu lupta așa după cum era concepută până astăzi, dar* **masacrul“** bine-înțeles al populației civile!

*

Ori, cum din țările care au desvoltat mai ales industria chimică după războiu, sunt Germania și Republica Sovietelor, de sigur că tot ele vor fi și în caz de războiu eventual mai strașnic pregătite pentru războiul aero-chimic, așa de înspăimântător prin teribilele lui efecte asupra populației civile!

Durerea de dinți

o boală a intelectualilor

Profesorul de dentistică Alexander Bildhauer din Viena a publicat de curând un interesant studiu asupra durerilor de dinți.

Intre altele, profesorul vienez susține că durerea de dinți este o boală a intelectualilor. Intr'adevăr, 80 la sută din persoanele care suferă de asemenea dureri, sunt oameni cu'ți.

In sprijinul părerii sale, prof. Bildhauer arată că la sălbatecii din Africa durerea de dinți este aproape necunoscută.

Cauza acestei situații, o explică d-rul Bildhauer prin faptul că la intelectual sistemul nervos e zdruncinat și faptul ar avea o influență directă asupra nervilor dentari.

Unii sceptici ar spune însă că în sate și între sălbatecii din Africa, nu prea sunt dentiști,... și deaceia oamenii n'au dureri de dinți!

DIN TOATĂ LUMEA

Aventurile unei prințese. — Justiția parisiană va avea să se pronunțe curând într'un proces puțin obișnuit.

Reclamanta este o femeie tânără, din buna societate parisiană. Născută în 1898, ea a trăit primii ani într'un institut de copii părăsiți din Normandia. Intr'o zi a fost furată de acolo de o bandă de vagabonzi care o utilizau pentru cerșit. Prin împrejurări cu adevărat norocoase, ea a ajuns la Paris și s'a ridicat la o scară socială impunătoare. De curând, căpătând un abces la o mână, a avut nevoe de o intervenție chirurgicală. Cu acest prilej, s'a observat pe mână un tatuaj care reprezenta armura unei case princiare. Cum prințesele de altădată își tatuau copiii născuți din flori, parisiana se socoate urmașa unei prințese. In acest scop a plecat la institutul unde a petrecut copilăria. Acolo însă a constatat cu uimire că numele depunătoarei era șters și nu se putea descrifra. De aceia candidata la titlul de prințesă, s'a adresat justiției, ca să-i stabilească genealogia.

*

Un portret al lui Torquato Tasso.— Din Bergamo (Italia) se anunță că acolo a fost găsit, de către istoricul Ciro Caversazzi, un portret care reprezintă chipul celebrului scriitor Torquato Tasso. Tabloul care datează din anul 1594, este fin lucrat în ulei și constitue o valoare artistică foarte mare. Acesta este singurul portret al lui Torquato Tasso, lucrat după natură.

Descoperirea a provocat interes în lumea artiștilor.

*

In memoria lui Rudolf Valentino.— Amintirea lui Rudolph Valentino, n'a dispărut. Acum trei ani s'a înființat la Londra o asociație de admiratori ai celebrului star, cu scopul de a se întreține vie amintirea lui Valentino. Imediat s'au înființat filiale de ale societății în multe țări din Europa. Pretutindeni s'au strâns bani care folosesc la editarea de fotografii și broșuri traduse în toate limbile.

Cea mai mare parte din bani însă a fost vărsată spitalului italian din Londra, de care se ocupa însuși Valentino. Anul trecut s'a deschis într'o aripă a spitalului, o secție pentru copii, care poartă numele actorului.

Anul acesta societatea colectează bani pentru ridicarea unei statui lui Rudolph Valentino, în piața centrală din Hoolywood.

*

„Paradisul păsărelelor“. — Pe o moșie din Töz in Bavaria de sus, se află o stațiune imensă de păsărele. Peste 80.000 păsărele, (între care 20.000 de rândunele) trăesc acolo.

Ele n'au numai un rol decorativ, ci îndeplinesc o acțiune practică, prin faptul că stârpesc insectele. Iar urmarea acestui fapt e că copacii sunt mai fertili, semănăturile dau roade mai bogate, iar vacile nesupărate de muște dau lapte mai mult.

Regiunea aceasta a fost botezată „paradisul păsărelelor“.

Cele mai mari orașe din lume

Londra—New-York — Berlin—Paris

In Anglia s'a publicat de curînd rezultatul celui mai nou recensământ al populației.

După datele oficiale, Anglia are astăzi o populație de 44,800,000 locuitori.

Orașul *Londra* cu periferiile este locuit de 8,200,000 oameni, fiind socotit ca cel mai mare oraș din lume. In al doilea rând vine *New-York* cu 7,000,000 locuitori.

In al treilea rând, *Berlinul* cu 4,400,000 locuitori. Iar *Parisul* este situat în al patrulea rând, cu 2,900,000 locuitnri.

In Anglia sunt aproape două milioane femei mai multe decât bărbații. Dacă va tot spori surplusul femeilor, atunci va trebui să se îngădue bigamia...

D. Aurel Vlad

își menține declarațiile

In ziarul său „Solia Dreptății“ din Orăștie, d. Aurel Vlad declară că își menține cunoscutul interview din „Curentul“, cu atacuri la adresa tovarășilor țărăniști și cu exprimarea nevoiei „unei orientări spre dreapta“.

(3) *Cinematograful și criza teatrului*

INTRE ARTA ȘI FILM VORBITOR

Cauzele succesului inițial al filmului vorbit

de TRAIAN GHEORGHIU
profesor

Care e diamantul de încercare a operei de artă?

— *Timpul*. Tabloul lui Băncilă privit și astăzi și mâne și peste un an și peste zece îmi va produce plăcere, pentrucă e *artă* și ori de câte ori îl privesc îmi spune ceva nou. Ilustrata nu e artă și privind-o a doua oară n'are să-mi spuie absolut nimic mai mult decât prima oară. E deja învechită și o arunc. Un tablou de Băncilă sau Grigorescu ori de câte ori l-ai avea înaintea ochilor iți spui: „Nu mă mai satur privindu-l“, pe când ilustrata o arunci plictisit, ca să vezi alta și alta....

Să ne întoarcem la filmul vorbitor. Sofocle, Shakespeare, Molière, Ibsen, Caragiale, sânt învechiți?—Dar un film vorbitor de anul trecut? | Se va răspunde că filmele vorbitoare se învechesc ușor pentrucă tehnica lor nu e încă perfecționată. Fals. Pentrucă filmul vorbitor nu e artă, cum nu e artă nici ilustrata. *Filmul vorbitor nu e artă pentrucă e o reproducere mecanică a artei care are ca mijloc esențial de realizare tocmai omul.*

Ca să va dați seama de falșitatea pretinsei „arte“, vă rog să vă gândiți la o piesă pe care ați văzut-o bine jucată în teatru și cu aceeași actori (sau chiar alții mai străluciți), în film vorbitor.

Când partizanii filmului vorbitor pentru a-i arăta importanța aduc ca argument că jocul actorului genial ar fi pierdut pentru omenire fără filmul vorbitor, în tocmai ca și gândul filosofului de geniu fără scris, aruncă cu praf în ochii lumii.

Intr'adevăr, gândul odată exprimat prin vorbă sau scris, capătă o existență obiectivă, independentă de creatorul lui.

Gânditorul se exprimă pentru a împărtăși altora gândul său și pentru exprimare are două mijloace de egală valoare: vorbirea și scrisul. (Scrisul nu alterează întru nimic gândul ce a fost mai întâi exprimat prin vorbire). Dar scrisul, mai ales tipărit, are în plus avantajul față de vorbire că prin el, gânditorul poate împărtăși gândul său la mult mai mulți și nu numai dintre contemporani ci, și din generațiile viitoare. De aceasta, gânditorii ca și toți artiștii, afară de cel dramatic, trăesc prin operile lor. Arta bietului actor moare odată cu dânsul. Arta dramatică și cu actorul sânt identice. Opera de artă, aici nu mai e o realitate obiectivă, independentă de artist după ce-a fost creiată, ci se confundă cu dânsul. *Asemenea scânteei pe care o numim „scântee“ atât timp cât iradiază o luminiță în întunericul din jurul ei, artistul dramatic este „artist“ cât poate iradia arta sa.* A spune că actorul va trăi prin filmul vorbitor, adică prin umbra sa hârâitoare, înseamnă a-l insulta.

Dacă un conferențiar vorbind despre arta lui Leonardo da Vinci ar arăta publicului o fotografie a tabloului Giocondei, sau dacă vorbind despre Grozăvescu i-ar pune la patefon o placă pe care ar fi înregistrat glasul marelui cântăreț, ar izbuti să-i dea o foarte slabă impresie despre arta lui Leonardo da Vinci sau a lui Grozăvescu, nu va izbuti însă să-i dea nici măcar această *foarte slabă impresie* despre arta lui Ion Manolescu, conferențiarul care peste o sută de ani vorbind despre el, l-ar arăta într'un film vorbitor jucând rolul lui *Hamlet*.

In legătură cu această chestiune Pierre Benoit scrie în „Les nouvelles littéraires“ din 28 Februarie 1931: „Se vorbește despre moartea teatrului, despre asasinatul său de către filmul sonor, mut sau vorbitor. Ce aberație!

„Se pot, mult și bine înmulți, după splendida vorbă a lui Georges Duhamel, de cealaltă parte a Oceanului, kilogramele de muzică și de cuvinte în conserve, kilometrii de pelicule, nu se va face decât de a se da o mai mare valoare *acestei atracții directe, acestei voluptăți corporale ce ne vine de la o ființă vie, care râde și plânge înaintea noastră“*.

Nimic mai adevărat (cu excepția filmului mut care e cinematograf și nu pseudo-teatru).

Această „atracție directă, această voluptate corporală ce ne vine dela o ființă vie, care râde și plânge înaintea noastră“ este toată, dar absolut toată arta actorului. Actorii mari, conducătorii de armate și misionarii au o bună doză de influența hipnotică asupra mulțimilor. Ori, această influență o au ei și nu... fotografia lor. Ce influență ar avea asupra mulțimilor predica unui misionar dintr'un film vorbitor.

Aceeaș influență are asupra publicului jocul actorului din filmul vorbitor. Intre spectator și actor se stabilește o comuniune, o sincronizare a vibrațiilor sufletești, ce nu se poate stabili între el și o umbră vorbitoare atât timp

(Continuarea în pag. II-a)

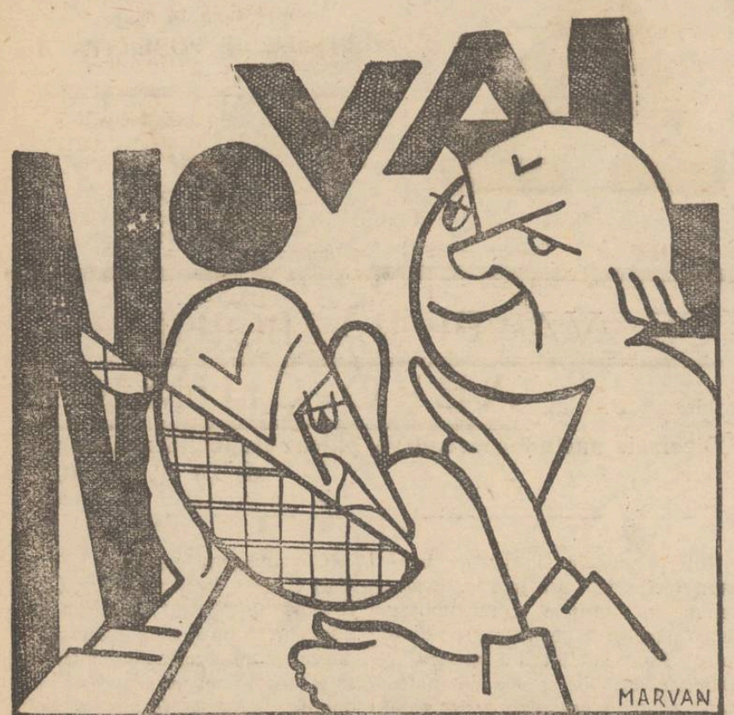

La Dureri de dinti, Nevralgii Migrene, Răceli, Gripă luați tabletele
NOVAL
cereți la farmacii cutii originale a 2 tablete

Biroul de arhitectură și construcții
Ing. Lascar Goldenberg și Hugo Nacht
Iași, str. Lăpușneanu No. 40
Proectează și execută în antrepriză și regie: Vile, case de raport, transformări, lucrări în beton armat.
Proect și deviz gratuit

Depurativul „Salparil"
Este cel mai bun depurativ al sângelui stricat.
Esență vegetală compusă din sucurile unor plante depurative și stimulante. Se întrebuințează cu mare succes în bolile cunoscute sub numele de: gută; reumatism cronic; boli de piele, eczeme, furonculi, mâncărimea și erupțiunea pielei; la copii scrofuloși, debili, limfatici etc. și în cura de purificare a sângelui. Flaconul este însoțit de prospect.
Depozit General Farmacia Curțel Regale
Frații Dr. Konya succesor Dr. E. Grozea Iași
Unde nu se află, se trimite cu ramburs prin poștă.

DOCTORUL
Ovidiu Cordescu
consultă zilnic între orele 4—7
pentru BOLI ȘI OPERAȚIUNI
de
NAS, GAT și URECHI
în str. Mărzescu 16

România
Tribunalul județului Iași secț. 3-a
Sub Președenția d-lui
Traian R. Scriban jude de ședință
Asesor d. M. Prassa, supleant
Ședința publică din 17 Iulie 1931
PROCES-VERBAL No.

Admite opoziția făcută de soc. Tretorn S. A. București. Respinge cererea de concordat solicitat de O. Melixon din Iași str. C. Vodă No. 83 prin petițiunea reg. No. 42246 | 30.

In baza art. 695 și următorii c. c.
HOTĂRĂȘTE:

Declară în stare de faliment pe O. Melixon comerciant din Iași str. Cuza-Vodă No. 83. Numește sindic pe d. jude Sindic al Trib. Iași. Ordonă aplicarea sigiliilor pe întreaga avere a falitului cu care se deleagă pe d. judecător Sindic al Tribunaluiui Iași. Fixează provizor epoca încetării poliților la 1 Aprilie 1930.

Stabilește termenul de 31 Iulie 1931 până când creditorii sunt obligați să presinte la secretariatul sindicului declarațiile de creanțile lor.

Fixează termenul de 10 August 1931 orele 13 când va proceda la încheerea procesului verbal de verificarea creanțelor lor. Ordonă numitului falit ca până în termen de trei zile să presinte bilanțul și registrele sale comerciale. Această sentință se va executa provizoriu.

Se vor îndeplini dispozițiunile art. 709, 710 și 943 din cod com. și conform art. 712 cod com. se va comunica o copie d-lui Prim Procuror și d-lui Jude Sindic al Tribunalului. Cu drept de opoziție și apel înlăuntrul termenului prescris de art. 711 din cod. com.

Dată și pronunțată în camera de consiliu astăzi 17 Iulie 1931.
ss) Traian Scriban, ss) M. Prassa
Grefier, Palade
Conf., Constantinescu

EXTRACT
de pe petiunea înregistrată la Tribunalul Vaslui sub No. 19808 | 931 prin care d-na Maria Preot Gheorghe Florea din Vaslui cere separarea de patrimoniu a averei sale dotale de a soțului său în baza actului dotal autentificat de Trib. Vaslui sub No. 949 din 28 August 1907 și transcris în registru de foi dotale la No. 788 din 28 Aug. 1907 și care avere dotală cuprinde mobilă, trusou și diferite obiecte, una casă cu pământ în satul Portari, 400 tufe vie. Motivul cererei este situația financiară precară a soțului său Preot Gh. Florea din Vaslui. Această publicație se face în conformitate cu textul art. 629 și 630 procedura civilă. Termenul pentru judecarea prezentei cereri este la 23 Iulie 1931.

Se vizează de noi pentru a fi publicată.
Grefier, Indescifrabil

26 Iulie 1931, tragerea clasei a 2-a a Loteriei pe clase „SALVAREA" din Cluj

Eftin și Bun
găsiți la tapițeria Modernă
Lei 250 somieră de pat
Lei 350 divan fără ladă
Lei 550 dormeză fără ladă
Lei 750 dormeză cu ladă
Lei 950 divan cu ladă modern
Lei 1450 canapea lustruită cu oglindă
Toate acestea sunt foarte bine lucrate; cercați și vă veți convinge. Ambalez mobile, aranjez perdele. Chemat prin c. p. vin la onor client pentru orice comandă sau reparații. GH. GHERSON
Str. Sf. Lazăr 19 vis-a-vis de Fabrica de Oglinzi, lîngă Plevna

DOCTOR
Philip Blumenfeld
medic de spital, specialist pentru boli și operațiuni
DE OCHI
consultă în stradela Vovideniei 11 în toate zilele dela 8½—0½ dimineața și 3-6 după amiază.

COMUNICAT

Comitetul Sinagogei Mari Regele Carol al II-lea „Magidei Tehilim"

Aduce la cunoștința populației evreești că d. Rabin Emanoil Stein nu are nimic comun cu sinagoga noastră. Totodată rugăm populația evreiască să primească comisiunile noastre cari sunt însărcinate cu stringerea fondurilor necesare pentru terminarea sinagogei.

Comitetul

26 Iulie, zi norocoasă pentru posesorii biletelor loteriei pe clase din Cluj

Tribunalul jud. Iași Secția 3-a
Publicație de Vânzare No. 5992
din 16 Iulie 1931

Tribunalul Iași secț. 3, prin jurnalul din 25 Iunie 1931 a autorizat Corpul Portărelor Trib. Iași să efectueze din nou toate formele de vânzare prin licitație publică a imobilului numit „Moara Furnica" situat în Iași șoseaua Păcurari No. 66, proprietatea falitului Leon Simionovici, domiciliat în imobilul scos în vânzare, sus menționat a cărui situație conform actului de evaluare aflat la dosar este: compus dintr'un teren pe 1.880 m. p. cu fațada de 70 metri liniari megieșit cu imobilul Const. Cozma la vest, cu imobilul Aron Aron la nord, având forma unui triunghi cu vârful spre est, pe carese află următoarele clădiri: Clădirea moarei construită din cărămidă aparentă, cu zidul înspre nord și vest tencuit, ușile și ferestrele din fier, acoperită cu tablă și cu un zid despărțitor. Clădirea distrusă de incendiu cu acoperământul înlocuit cu scânduri, ușile și ferestrele din fier și zidurile rămase în bună stare. Atelierul și sala motorului, construite din cărămidă aparentă, acoperit cu tablă cu podea de beton. Biurourile sau locuința compuse din 2 odăi cu ferestre și uși din lemn, având deasupra un etaj neutilizat aparținînd moarei, un antreu și scări de piatră. Prăvălia cu fațada înspre șoseaua Păcurari, din cărămidă acoperită cu tablă, cu pereții din curte netencuiți. Locuința mecanicului, aceiași construcție cu patru odăi din care doua servesc de magazii și o bucătărie, lângă care sunt coteț pentru păsări, din scânduri acoperite cu tabla. Hambarul are înspre nord un zid din cărămidă și restul construit din rigle și dulapi, așezat pe picioare de zid, cu o rampă de încărcare. Closetul construit din zid, acoperit cu tablă, are trei cabine și e netencuit. Răcitorul e compus dintr'un bazin de beton, cu un eșafodaj din rigle, scânduri și dulapi de brad. Groapa de esapare din beton cu capac de fontă. Intregul imobil este evaluat de expert la suma de 1.673.000 lei.

Se încunoștiințează că vînzarea și adjudecarea acestui imobil vor avea loc în pretoriul Trib. Iași secț. 3-a în ziua de 1 Octombrie 1931, ora 13 începându-se licitația publică de la suma de 500.000 lei, fixată de tribunal prin jurnalul din 7 Mai 1931.

Dosar No. 10 | 1931
Președinte, s.v. M. G. Mitescu
Șef Portărel, Gh. D. Sava

DENTISTUL
FRIEDRICH GRÜNBERG
S'A MUTAT
în str. Ștefan cel Mare 3
lângă Hotel Continental
Consult. 9—1 3—7

DOCTOR
M. MATASARU
Specializat la Paris—fost azistent de spital la Paris
Boli Interne:
INIMA, PLĂMÂNI
și tratamentul tuberculozei pulmonare cu Pneumatorax artificială
Str. Mărzescu 16 (parter)
Cons. 9—11 și 3—6

DOCTORUL
Enric Pekelman
Medic dentist
S'A MUTAT
în Str. Carol 44
lângă Fundația Ferdinand

DOCTORUL
R. DAMSKER
str. Ghica-Vodă No. 44-46
consultă zilnic
MEDICINA INTERNA
SIFILIS și
GENITO-URINARE
ntre orele 8-11 a.m. și 3-7 p m
Diathermie și băi de lumină

Voci din public

+ Eufrosina N. Resmeriță

In amurgul serei, Sâmbăta trecută, în Tg. Sascut, a fost condusă de toți la locul de veci. Pământul primește în țărâna sa un trup neobosit, închide o energie, o voință, o inimă.

Perderea ei lasă multă durere și'n sufletul meu, ca după adevărata mea mamă, căci mi-a fost de neprețuit sprijin în viață, mi-a dat cele mai părintești sfaturi și tocmai când aveam nevoe, în primii ani de căsătorie. Mă iubea ca pe copilul ei.

Golul lăsat prin plecarea ei în lumea cea veșnică, va fi mult timp simțit de soțul ei, de copii ei și toți acei care au cunoscut-o.

S'a stins o energie, o neîntrecută putere de muncă, un caracter, un suflet prea duios de mamă, soție și bunică. Implinise 56 ani.

Cocoana Eufrosina nu mai este! Prin aceste cuvinte se încheie pe veci o viață de adevărată româncă, exemplu de iubitoare de biserică, o viață de mamă, o neîntrecută sfătuitoare pentru bine și cinste, muncă și dragoste pentru cămin.

Ora despărțirii ei de noi a sunat acum, când câmpul și tot pământul este împodobit cu verdeață și flori, cald și frumos, așa cum a fost viața și sufletul ei blând, bun și sincer.

Dumnezeu a chemat-o din mijlocul nostru pentru fericirea veșnică, să o rânduiască între aleșii săi, căci a lucrat cu dragoste și multă credință în via Domnului.

A murit fericită căci a ajuns și a putut crește copiii ei dragi pentru folosul societăței și al țărei. Are un băiat doctor, unul profesor, altul avocat și alți doi funcționari cu mult merit.

Cu toții au vărsat lacrimi pe mormântul ei, au plâns-o toți acei cari au cunoscut-o.

Doarmă în pace și să-i fie țîrna ușoară și'n veci pomenirea ei între noi, aceia care am iubit-o atît de mult.

Olga Preot V. Gh. Popovici
Invațatoare
Satul Grajduri-jud. Vaslui
Grajduri—Vaslui
20 Iulie 1930

Situația epidemiilor

Epidemiile sunt într'o ușoară creștere. *Scarlatina* se întinde la țară de unde se aduc zilnic la Iași noui bolnavi.

In oraș s'au declarat câte un caz în străzile: Conductelor No. 6, Ipsilante 23, Stejar 21 și Râșcanu No. 27.

Deasemenea și *malaria* se accentuiază mai ales în periferii unde sunt numeroase bălți pline de țânțari.

Mai serioasă este epidemia de *pelagră* care face ravagii la țară. Ieri s'au mai internat la izolare trei bolnavi.

In general, situația la spitalul de izolare este următoarea: scarlatină 46 cazuri; malarie 4; pelagră 10; erizipel, febra tifoidă și tuberculoză câte 3 cazuri.

x **Durerea de bătături** te enervează și te face uricios. Remediul îl găsiți în preparatul „ANTICALUS" soluție și pomadă. Depozit Farmacia Dr. Rătianu str. Cuza Vodă 48. Marca depusă.

INCHIDEREA CONGRESULUI
Corpului didactic profesional

Eri după amiază au continuat dezbaterile congresului corpului didactic profesional.

In continuare, D-l Păunescu Decebal-Bolgrad prupune ca directorii școalelor de meserii să fie ingineri, dar salarizați cu salariul dela școalele de meserii, nu din corpul tehnic.

Dl. Alexandrescu Râmnicul-Sărat propune ca directorii școlii să fie recrutați și dintre profesori, iar diurna să fie echivalentă cu a inginerilor. D-sa cere ca maeștri de desen să predea 15 ore pe săptămână, iar suplinitorii să fie titularizați după 5 ani în învățământul superior, iar după 7 ani în acel inferior.

Dl. Marin Buc. cere ca examenul de capacitate pentru titularizarea suplinitorilor, să se admită după 3 ani la cei dela școlile superioare și după 6 ani la cei dela inferioară.

D. Mihăilescu-Iași propune ca taxele ce se încasează dela fabrici de către ministerul muncei, să revină ministerului instrucțiunei, și cu aceste taxe să se poată ajuta școalele de meserii.

D. inspector general Sterian președintele congresului, declară închis cel de al cincilea congres care e menit să aducă o nouă îndrumare a învățământului profesional.

Dl. Sterian mulțumește apoi d-lui Ing. Casetti, directorul școalei de arte și meserii din Iași, pentru primirea făcută și asisură pe cei din Iași că clipele petrecute în cele 3 zile a congresului, nu vor fi uitate.

Adunarea Generală a Asociației corpului didactic profesional.

Tot după amiază a mai avut loc și adunarea generală a asociației, ședința fiind prezidată de d. Ing. Insp. General I. Sterian, președintele asociației.

D-l A. P. Ionescu face o dare de seamă și arată cu ce s'a ocupat asociația anul acesta.

1) Cu anteproectul de lege, 2) a intervenit și obținut aprobarea ca asociația să fie reprezentată în comisia tehnică pentru îndrumarea învățământului, 3) organizarea congresului dela Iași, 4) a creiat cercul regional dela Craiova și a propus școalelor profesionale de fete să ia parte la congres.

Dl. E. Teodorescu-Scorțeni citește raportul cenzorilor. Adunarea aprobă. Se aleg apoi noii cenzori și supleanți precum și comitetul de conducere al asociației. Președinte a fost reales dl. Sterian, împreună cu vechiul comitet, adăugându-se D-lui Naumescu, Fabian, Apostoleanu, Popescu, Dragovescu, Gavrilescu, Crăciunescu, iar ca cenzore d-nele Dragoș și Busuioc.

Se propune de către dl. Strungaru ca titlul revistei ssociației „Brățara de Aur" dela Roman, să fie schimbat dela 1 Ianuarie 1932 în „Revista învățământului Profesional".

Cu această ocazie se aduc laude, bine meritate, d-lui Insp. Cantemir-Roman, sufletul acestei reviste, cât și d-lui Munteanu, secretarul revistei.

Deasemenea contabilitatea asociației va trece la Roman unde sunt depuse sumele la banca corpului didactic.

Se admite ca viitorul congres să aibă loc, în vacanța Paștelui la Craiova.

Adunarea aprobă ca delegați la cangresul asociației franceze a corpului profesional ce se va ține în Septembrie la Paris, pe d-nii insp. Sterian și insp. Cantemir-Roman.

Apoi d. Sterian, într'o inimoasă cuvântare mulțumește celor prezenți pentru sprijinul dat asociație, și declară terminată adunarea generale.

Astăzi congresiștii vor vizita împrejurimele și monumentele lașului. *Val. Olăniuc*

INFORMAȚIUNI

x *D-nii M. Bantaș și Al. Băleanu au fost desărcinați din atribuțiunele de inspectori școlari.*

Se așteaptă publicarea decretului prin care d. prof. universitar C. Feldeș este numit conducător al regiunii școlare.

x In curând se va face o însemnată schimbare în personalul pol ținesc din localitate.

x D. dr. Bulău medicul șef al orașului, a continuat ieri inspecțiile la restaurantele, cofetăriile și bodegile din Piața Unirei și Cuza Vodă. Cele mai multe au fost găsite funcționând în condiții higienice bune.

x D. primar P. Bogdan a dispus ca să se ieie măsuri pentru repararea subsolului Halei. Măcelarii din hală vor fi invitați la primărie spre a se discuta modalitatea întroducerei frigoriferelor.

x Dl. jude consilier Coman Rozin, titularul cab. II instrucție, a pus eri în libertate provizorie pe cunoscutul industriaș local, d. Sol. Biber, acuzat de dare de foc.

El a fost eliberat, intrucția fiind aproape terminată.

x Camera de punere sub acuzare va judeca azi apelul facut de d. Adolf Stern fostul director al Băncii Dacia, contra confirmării mandatului său de arestare, de către Tribunalul secția III.

Eri d. jude Coman Rozin a început ascultarea acționarilor Băncei Dacia.

Aceștia au depus contra directorului Stern; în schimb au fost favorabili pentru d-nii Ciecner și Rosenthal cărora nu li se poate imputa nici o vină.

x *Bonurile de premii ale ziarului „Opinia" se preschimbă zilnic la* **sediul Inspectoratului general al societății „Asigurarea Românească" din strada Lăpușneanu 40.**

Cetitorii sunt rugați a veni în persoană, deoarece pentru eliberarea poliței de asigurare în valoare de 20.000, cu prima rată gratuită, sunt necesare unele date pe care trimișii nu le pot da.

x **Mormântul lui S. Halița** Părintele Vuza, care face o excursiune în Ardeal, a vizitat și Sân Giurgiul român, unde se află mormântul lui Solomon Halița, regretatul profesor ieșan.

Bustul e foarte frumos, parcă vorbește, dar mormântul e acoperit de buruieni, — uitat de toți.

Din inițiativa părintelui Vuza, cel puțin de data aceasta, mormântul a fost curățat.

Un serviciu religios a fost oficiat, în prezența unui mănunchi de profesori.

ÎNTRE ARTA ȘI FILM VORBITOR
(Continuarea din pagina I-a

cât n'a trecut el însuși în lumea umbrelor.

*

Ne putem întreba acum, de ce filmul vorbitor a avut la început un real succes, care, a făcut pe mulți să creadă în dispariția teatrului viu?—Ușor de răspuns.

In primul rând, pentrucă cinematograful are un ritm mai rapid decât teatrul și deci mai în concordanță cu nervozitatea caracteristică omului de astăzi. (Vom vedea că prin aceasta a dat o lecție bună teatrului.)

In al doilea rand, pentrucă spectatorul, ca orice om de altfel, este supus legii minimului de efort.... Spectatorul e un om comod: vrea să se distreze, nu să se consume. Ori, filmul vorbitor nu-l consumă deloc, îi dă totul „mură'n gură", vorba Românului. Nu sânt astăzi destui și mai ales destule, care, când apare un roman nou, nu-l citesc căci așteaptă să-l vadă în film „doarece-i mai comod"?

Ibsen, Bernard Sahw sau Pirandello îi dă de gândit și cum reprezentațiile au loc seara imediat după masă și când gândește omul sângele i se rid că dela stomac la creer, mistuirea nu se face bine, de aici atonie gastrică... și câte alte complicații.... pe când la cinematograf o operetă „cântată și vorbită în limba germană" care mai are și balet (aproape sigur) îi poate servi de bicarbonat.

Astfel, putem spera ca în curând să se facă reclamă pentru „noua și mare artă" că este și un mijloc terapeutic pentru bolile de stomac...

In al treilea rând, pentrucă filmul vorbitor era ceva nou și ca orice lucru nou stârnia curiozitatea. (Eu însumi, din curiozitate, am văzut câteva filme vorbitoare).

Astăzi însă, când „farmecul noutății" a trecut și lumea s'a convins că are de-a-face c'un surogat artistic, iată și cinematograful vorbitor în criză, bine înțeles nu *spirituală* ci *material-economică*, deși cheltuelile lui sânt cu mult mai mici decât ale teatrului, care pe lângă decoruri mereu noi mai are de întreținut și o trupă.

Odată pornit spre prăbușire, filmul vorbitor nu se va mai opri. Lupta dintre teatru și filmul vorbitor se rezumă deci în fraza următoare: *teatrul nu se poate să moară; filmul vorbitor nu se poate să trăiască.*

Va pieri imediat? Nu. Jean-Jacques Bernard are perfectă dreptate când scrie că trebuie „să îndepărtăm imediat cele două ipoteze extreme și care par deopotrivă de arbitrare: una că filmul vorbitor va dispare tot așa de repede pe cât a venit; cealaltă că el va ucide teatru" (Les nouvelles littéraires din 25 Aprilie 1931). Ca și d-l D. I. Suchianu care scrie: „Filmul vorbitor n'a murit încă. Va veni cu siguranță și momentul acela". (Adevărul literar din 24 Mai 1931).

Intr'adevăr, filmul vorbitor va mai trăi încă un an, doi, trei, poate și mai mulți, pentrucă se găsesc oameni cărora le este indiferent dacă-l aud pe Saliapin pe scenă sau la patefon că doar tot „muzică-i"; dacă o broderie e făcută cu mâna sau cu mașina că doar tot „broderie-i"; dacă e un tablou de Băncilă sau o ilustrată că doar tot „poză-i"; dacă e o piesă de teatru viu sau un film vorbitor că doar tot „teatru-i".

Dar năvala mareiui public, scârbit de filmul grohăitor, la un film anti-grohăitor ca „Luminile orașului", desigur că a dat de gândit fabricanților de „noua și marea artă", care nu vor întârzia să orienteze cinematograful pe adevărata lui cale, adică făcându-l să amuțească. Astfel se va sfârși cu experiența întru totul nereușită a filmului vorbitor.

(Urmează sfârșitul)

O ieşancă aventuroasă ademenită de un bandit

Peripeţii senzaţionale. — Incercare de sinucidere

O impresionantă tragedie a unei femei din localitate, a fost adusă la cunoştiinţa autorităţilor.

O soţie aventuroasă...

In cartierul Galata într'o căsuţă modestă locuia un funcţionar anume Burdescu Vasile, împreună cu soţia lui Elena Burdescu, ambii în vârstă de cite 25 ani.

Până anul trecut, ei au dus un trai liniştit şi modest. Iată însă că Elena s'a împrietenit cu un individ cu apucături rele care a reuşit s'o convingă să-şi părăsească soţul.

Femeia dornică de aventuri, şi-a părăsit căminul.

Rămas singur, Vasile Burdescu a plecat la Bucureşti spre a se stabili acolo.

Prima decepţie

E ena îşi făcea iluzii frumoase, crezând că ademenitorul el o va duce prin oraşe mari unde-i va procura un trai luxos, cu aventuri amoroase, etc...

Dar faptele au decurs în chip cu totul deosebit.

In loc de vilă luxoasă cum îi promisese, individul a dus-o într'o ...hrubă dela marginea unui sat din jud. Iaşi, unde a prezentat-o şi celorlalţi camarazi.

Abea atunci ea şi-a dat seama că a căzut victima unui hoţ care a plănuit să facă din ea o unealtă. A încercat să fugă, dar era prea bine păzită.

Ademenitorul îi spunea mereu aceiaşi poveste:

„Ca să ajungi la o vilă luxoasă şi cu limuzină, trebuie să începi cu hruba şi ciorba...".

Femeia a fost apoi încadrată în bandă şi luată la atacuri. Vrând—nevrând, începuse a se deprinde cu acest trai, sperând că mai târziu poate va fi mai bine.

Efectele crizei

Dar criza i-a lovit şi pe ei. Conducătorul bandei, un anume Jean Marin, se zbătea în zadar ca să dea o „lovitură" mai mare pentru a-şi ataşa membrii, care începuseră să-l părăsească.

„Acordul" cu Polisciuk...

Văzând că n'o mai pot scoate la capăt, s'a ţinut într'o noapte o „consfătuire" şi s'a hotărât ca doi dintre banditi să plece în Basarabia la Polisciuk, spre a-i propune un... „acord". După lungi discuţii Polisciuk a admis, numai pe doi.

„Femei a spus faimosul Polisciuk nu primesc în banda mea".

Văzându-se părăsită şi fără nici un sprijin dela nimeni, Elena a început să cutreere satele, trăind din „ciupeală"...

A încercat să corespundă cu soţul la vechea adresă dar acesta nu se mai afla în Iaşi.

Desperare

Văzând că nu mai e chip de trăit, Elena a încercat să-şi pună capăt vieţii, aruncându-se într'o fântână dela marginea satului Epureni-Iaşi.

Fiind însă zărită la timp de un ţăran a fost salvată.

Adusă la legiunea de jandarmi, ea a povestit toate atacurile care le-a dat în tovărăşia bandei lui Jean Marin furnizând şi unele indicii unde ar putea fi găsit acesta.

Rep.

CU DARABANA FISCULUI

IN PIAŢA UNIREI

...însă nu se găsesc amatori pentru cumpărat!

O scenă, care oglindeşte situaţia tragică financiară pieţei ieşene, s'a petrecut azi dimineaţă în Piaţa Unirei.

In faţa unui local, au venit agenţii fiscului şi timp de două ore au bătut darabana. Nu s'a prezentat însă nici un amator să cumpere lucrurile scoase la vânzare.

Un cetăţean din public a spus perceptorului.

— Să comunici d-lui administrator Florescu, că negustorii s'au sindicalizat şi au hotărît să nu mai cumpere lucrurile pe care le vinde fiscul!

Luptă sângeroasă între banditi şi jandarmi

Doi jandarmi răniţi.— Talharul Marciuc a fost ucis

Ziarele au relatat despre atentatul săvârşit asupra şefului staţiei Văscăuţi (Bucovina), I. Dobre, care a fost atunci ucis de banditi.

Jandarmii au reuşit acum să prindă în pădurea Secureni pe temutul bandit Emilian Marciuc. Cercetările au dovedit că acesta este autorul asasinatului.

In timpul când Marciuc a fost transportat dela Secureni în satul Lencăuţi, patrula de jandarmi care-l însoţea, a fost atacată de câţi-va tovarăşi ai banditului.

S'a încins o luptă aprigă între jandarmi şi banditi. Dintre jandarmi doi au fost răniţi; iar banditul Emilian Marciuc a fost împuşcat chiar de un tovarş al lui, murind pe loc.

x **Onomastica Reginei Maria** —Astăzi fiind ziua onomastică a M. S. Regina Maria, s'a oficiat dimineaţă la Mitropolie, un Te-Deum, de către P. C. Arhimandritul Stupcanu, înconjurat de un sobor de preoţi

Erau de faţă reprezentanţi autorităţilor civile şi militare din localitate, ofiţerii din garnizoană şi un numeros public. Oraşul este pavoazat.

x Serviciul sanitar al oraşului ne înştiinţează că în localitate nu s'a declarat nici un caz de tifos exantematic.

Spectacolele zilei

Unde mergem astăzi?..

22 Iulie

Teatrul „Piccadily" (fost Select). **Piaţa Unirii.** — *Două inimi într'un pat*, revistă de *Kiriţescu şi Kaner*.

Cinema Trianon— *„Evangheline"* cu *Dolores del Rio*, comedia *„Cântecul marinarului"* cu William Heines şi Anita Page. *Jurnal sonor Paramount.*

Cinema Sidoli. — *„Plăcerea iubirii"* cu Victor Boucher şi Renée Devillers. Al doilea film: *Miracolul lupilor.*

Cinema Elysée. — *„Parada dragostei"* cu *Maurice Chevalier* şi *Janette MacDonald.* Al doilea film: *„Trăiască sportul!"* cu Harold Lloyd.

Cinema Gheltzer. — *„Nopţi în deşert"* cu John Gilbert", *„Malec în Noaptea nunţii"*, şi *„Strigoii din munţi"* cu Fred Thomson.

Berăria Luther (Piaţa Unirei) Renumitul Jaz Vermont. Bufet copios cu cele mai delicioase mâncăruri calde şi reci. Supeuri speciale: Bere şi vinuri din pivniţele *Luther"*. Seara dancing în ritmul Jazului „Vermont".

Ştiri poliţieneşti

Două sinucideri

Gh. Dângă lucrător la via d-lui col. Zamfirescu, a băut eri circa 100 gr. tinctură iod, cu scopul de de a-şi curma viaţa. Cauza acestui act disperat este gelozia. Lucrătorul a fost internat în spitalul Sft. Spiridon.

*

Tot eri, din motive ce urmează a se stabili, s'a sinucis prin ştrangulare lucrătorul electrician C. Coman, în etate de 60 ani, din str. Roman 15. El a fost găsit spânzurat de o funie, în casa sa, ascară pe la orele 8.

Diverse

D. Natanzohn, proprietar din str. Cucu 62 s'a plâns poliţiei că i-a dispărut chiriaşul, cafegiul Bernstein, lăsându-i amintire o datorie pe peste 25.000 lei.

— Eri după amiază s'au prezintat la poliţia I-a locuitorii Ion Hanganu, Andrei Paşnicu, V. Sava, Alber Michel şi M Hudin, toţi proprietari în str, Sadoveanu, reclamând că de câteva zile li se bombardează mereu cu pietre locuinţele.

— Locuitorul I Noroc din str. Han Tatar 5, s'a plâns poliţiei că întorcându-se dela lucru, a găsit casa în uiaţă.

A aflat apoi că soţia lui, Tinca, a dispărut de acasă.

Furturi

— D. Rapaport din str. Cizmăriei 6, a reclamat că în cursul nopţei, un necunoscut a încercat să pătrundă în locuinţa lui. Surprinzându-l, individul l-a lovit cu o piatră şi a fugit.

— Sergentul din str. Crucei a surprins astă noapte doi indivizi ce duceau o bucea mare, îndreptându-se spre Rampă. Somându-i să se oprească, indivizii au fugit, lăsând bucceaua.

In buccea s'au găsit 96 bucăţi lingerie fină, haine, albituri, bijuterii, argintării, etc. care a fost depusă la poliţie.

Arestări

Au fost duşi la poliţie: D-tru Vasile din str. Perju surprins pe când vroia să pătrundă la Banca Dacia, în cursul nopţei. Asupra lui s'au găsit o chee falşă şi un cuţit; Flăcăul Al. Alexandrescu din Costuleni, fiind găsit cu timbre pe cind vroia să le desfacă pe preţ redus; D-tru Iosub gardian la Sf. Spiridon pe când vindea o umbrelă în gară; Anton Mihailov din Bolduneşti-Lăpuşna pe când vindea haine în Nicolina; Mihai Persic din str. psilante 25 şi D-tru Guţu din şos. Moara de Foc 12 peutru ultragiarea unor sergenţi; şi Elena Bortan din Kişinău prinsă cu păsări de furat. Rep.

x Ten curat, plăcut şi sănătos: **Crema de lăcrămioare** este un produs studiat ani dearândul şi are efecte uimitoare

BANCA NAŢIONALĂ VA LUA IN CONCESIUNE

EXPLOATAREA CĂILOR FERATE?

Bucureşti 22.— Trecerea neaşteptă a d-lui M. Manoilescu ca guvernator al Băncii Naţionale, pare că începe a se clarifica.

Ea nu însamnă o izolare politică a fostului ministru,— ci este mai mult preludiul unei importante combinaţiuni economice,—deocamdată încă îndepărtată.

Este vorba — totul e în stare de proect — ca instituţiunea C. F. R. să fie concesionată Băncii Naţionale pe un anumit termen.

Acest aranjament ar contribui la o importantă înlesnire financiară pentru punerea la curent a datoriilor statului.

(Dăm ştirea sub toată rezerva, aşa cum ni se transmite din Bucureşti).

INFORMAŢIUNI

x Pentru a evita o eventuală confuzie, precizăm că ştirea despre unele nereguli cu păduri ce fac obiectul unei anchete în localitate, nu priveşte absolut deloc Direcţia 2 regională silvică, şi nici secţia regimului silvic.

x Societăţile „Propăşirea Iaşilor", Agir (asociaţia generală a inginerilor) şi U.O.R. (uniunea ofiţerilor de rezervă) anunţă camarazilor— membri, că au luat *vacanţă* două luni de la 15 l. c., până în cursul lunei Septembrie, când fiecare va anunţa la timp reluarea activităţii.

x Procesul celor peste 400 bezmănari din P. Iloaei, contra prinţului Sturza, a fost amânat la 10 Septembrie.

x Curtea de apel secţia II-a a rămas să se pronunţe azi în apelurile făcute de comercianţii Ghero Cohn şi David Şor, contra respingerei concordatelor solicitate şi declarării lor în faliment.

x In darea noastră de seamă dela ceremonia înmormântărei rămăşiţelor pământeşti ale regretatului At. Gheorghiu, am omis — şi o regretăm mult,— să relevăm cuvântarea rostită de d. Alfons Herovanu, în numele baroului.

Distinsul avocat şi fost deputat, a găsit accente puternice şi duioase, pentru a deplânge moartea aceluia a căruia vieaţă a fost strâns legată de barou.

x *Scăpaţi de bătături!* Un mijloc sigur şi uşor pentru dtsfrugerea imediată şi definitivă a bătăturilor este BATURIN.

Depozit farmacia Dr. Beceanu, Piaţa Halei.

x **De la „Piccadily"..**— Revista spectaculoasă *„Două inimi într'un pat!"*.. de N. Kiriţescu şi N. Kanner, îşi continuă cu succes seria.

In vederea viitoarei premiere, se repetă super-revistă: *„Odată şi bine!"*.. de *Ion Pribeagu* în care va debuta delicioasa subretă, Lulu Chiriac.

Subliniem că de eri seară, faimoşii clovni Ciakanika şi Karamella, şi-au schimbat programul. Preţurile locurilor sunt populare.

x I. P. S. S. Mitropolitul Pimen a plecat în vizite canonice la mânăstirele Neamţ, Varatec şi Agapia.

Vizita va dura până la 1 August a. c. când Inaltul Prelat va pleca la băile Govora.

x Societatea Veteranilor din Razboi invită membrii la înmormântarea lui C-tin Humureanu în Str. Ipsilante No. 14 ora 5 p. m. în ziua de 23 Iulie a. c.

x Alegerea parţială de deputat la Neamţ a fost fixată pentru ziua de 23 August.

x Vasile Citoreanu din str. Stejar No. 54, a reclamat ieri parchetului pe soţia lui Paraschiva care a fugit de acasă. Găsind-o în str. Martha şi invitând-o să meargă acasă, ea l-a bătut cu ciomagul.

Parchetul a dispus cercetări.

O serbare inimoasă

la construcţia şcolii din Galata

Duminică dimineaţa, s'a serbat la şcoala primară „P. P. Bogdan" din Calea Galata, punerea steagului pe frontispiciul acestei şcoli.

Comitetul de construcţie a oferit o gustare numeroasei asistenţe. In timpul mesei şi-a făcut apariţia şi d. P. P. Bogdan primarul municipiului, care a fost primit cu mare entuziasm.

D-l Palel, Preşedintele comitetului de construcţie, a expus D-lui Primar cât şi cetăţenilor mersul lucrărilor, precum şi nevoile materiale ce se mai simt pentru completarea operei în scopul ca cursurile şcolare la toamnă să înceapă în acest local. A urmat cuvântarea bătrânului cetăţean Dimitriu din acel cartier, aducând elogii în primul rând D-lui P. Bogdan.

Dl. Primar P. Bogdan într'o scurtă cuvântare, a mulţumit cetăţenilor precum şi comitetului de constr. pentru modul de primire. Asigură pe cetăţeni că va face toate sforţările ca şcoala să poată fi pusă în funcţiune în această toamnă. Rep.

x In legătură cu cazul de la postul de jandarmi din com. Trifeşti-Iaşi, d. căpitan A. Alexandrescu, comand. legiunei, ne relatează următoarele:

Intre administratorul G. Silberman şi sătenii care lucrau pe moşia Stroici, s'a produs un conflict, întrucât d. Silberman nu avea bani suficienţi pentru plata totală a lucrătorilor.

Pentru a se aplana conflictul au pornit cu toţii spre postul de jandarmi unde plata s'a făcut în linişte în prezenţa şefului de post.

D. Silberman a depus o cerere la legiunea de jandarmi, prin care roagă ca în fiecare Sâmbătă la plată să asiste şi un jandarm pentru evitarea oricărei neînţelegeri.

x Morarii şi brutarii ieşeni discută formarea unui trust, ale cărui efecte le va simţi populaţia.

D. primar Bogdan, informat de aceasta, examinează chestiunea.

x In vederea zilei roşii de 1 August, d. inspector Măcelaru şeful siguranţei Moldovei, a dispus ca să se ieie o serie de măsuri spre a se preveni eventuale dezordini.

x *Crema Khasya* nu conţine substanţe vătămătoare ca Mercur, Bismut, Piumb. Ea hrăneşte ţesăturile pielei, evitându-vă sbârciturile. Depozit: Farmacia Pollak, str. Ştefan cel Mare.

x Un grup de simpatizanţi ai d-lui primar P. Bogdan au început să strângă semnături pe o cerere adresată d-lui ministru de interne, prin care roagă menţinerea consiliului comunal la Iaşi.

In două zile de când a început acţiunea, s'au strâns peste o mie semnături, în majoritate comercianţi.

x *Cu ocazia congresului avocaţilor*, care va avea loc la Iaşi în zilele de 6—8 Septembrie a. c. se va oficia la Mitropolie, în ziua de 6 Septembrie un Te-Deum, de către I. P. S. Arhiereul Leu Botoşăneanul.

Totodată I. P. S. S. Mitropolitul, a dat dispoziţiuni pentru ca congresiştii să poată vizita biserica „Trei Erarhi" şi Mânăstirea Cetăţuia.

MINUŢA EISNER
DR. A. GI[illegible]STMAN
logodiţi
Iaşi, Iulie 1931
In locul oricărei alte înştiinţări.

In ziua de 26 Iulie, mulţi se vor îmbogăţi de pe urma tragerei Loteriei „Salvarea" din Cluj

DOCTOR
MARGARETA CORDESCU
medic secundar a maternităţii
Cons. zilnic între orele 1-4 şi 7-8
pentru boli de femei. Naşteri
In str. Mârzescu 16

x Inainte de a pleca la băi, abonaţi-vă la ziarul „Opinia". — Abonamentul lunar costă lei 100.

APA MINERALA NATURALĂ FRANCEZĂ
Vichy Celestins
Gută — Diabet — Artritism
ELIMINĂ ACIDUL URIC

Vizitaţi frumosul şi plăcutul local de vară
„LA PAVILION"
din strada Păcurari
unde se serveşte zilnic mâncărurile cele mai proaspete, vinuri vechi şi noi, din viile proprii, cu preţurile cele mai reduse.
Grătar special, pui fripţi à la minut. Instalaţie de „RADIO", care distrează publicul atât la dejun cât şi seara.

Banca de Credit şi Industrie S. A.
Iaşi, str. Ştefan cel Mare No. 8
Capital deplin varsat şi rezerve Lei 11.836.690
Face orice operaţiuni de Bancă: Imprumuturi în cont curent, scont de portofoliu, avansuri pe efecte publice, comerciale şi ordonanţe de plată, acreditive, cecuri, plăţi în toate oraşele din ţară precum şi în toate staţiunile balneare sau climaterice, cecuri, remiteri de bani în străinătate, garanţii de bancă.
Primeşte depuneri spre fructificare şi in cont curent.

Contra Muştelor
plosniţelor, gândacilor şi a tuturor insectelor recomandăm
INSECTOMOR
un produs englezesc introdus în toate ţările occidentale.
Cereţi bidoane originale la magazinul de văpselărie şi parfumerie
„La Cămila"
Centrala: str. Anast. Panu 47
Filiale: str. I. C. Brătianu 162
şi str. Anast. Panu 27

O lună de miere
cum n'aţi pomenit-o şi încă cu
MALEC
o vedeţi azi la
Cinema Gheltzer
împreună cu
Nopţi în deşert
cu JOHN GILBERT
şi aventura
Strigoii din Munte
cu FRED THOMSON

VINURI
T. şi D. Bădăreu
TARIF
(Litrul în sticlă înfundată)

Alb	1930	14 lei
Alb Sup.	1930	18 „
Negru vârtos	1930	16 „
Riesling	1927	32 „
Grasă de Cotnari	1927	45 „
Bordeaux	1927	50 „
Riesling	1922	100 „
Cotnari	1922	130 „

NUMAI la Băcănia
Pincu Kahane Str. Cuza-Vodă
(vis-a-vis de Librăria Socec)

DE INCHIRIAT cameră mobilată, intrare separată, lumină electrică, str. Sf. Atanasie 21.

COPIEZ cursuri universitare cu preţ convenabil. B. Feldsohn, str. Anastasie Panu No. 76, aproape de Palatul de Justiţie (vis-a-vis de Restaurantul Cozma Victor)

PIERDUT recipisa No. 712 din 20 Noembrie 1925 eliberată de Soc. Comunală de Electricitate, pentru garanţie de Lei 300 pe numele subsemnatului. O declar nulă şi fără valoare în mâinile oricui.
EMANOIL MATHES
str. Elena Doamna 1

MENAJERĂ serioasă, fost 9 ani la un serviciu, moşie şi vie, având foarte multă practică la vie, bună gospodină, pleacă indiferent unde; caută post la domn singur. Adresaţi I. C. Brătianu No. 57 vechi, 37 nou. Intrarea prin antret. Sunaţi.

Ocazie Rară!
din cauza plecărei, localul
„LA CIORNEI"
situat în prima rampă de lângă gara mare, se închiriază cu tot cu: edecuri, cârciumă, băcănie, căsăpie, popicărie şi grădină. Dever, vad şi local bun, liber de ori şi ce sarcini, eventual se şi vinde.
Amatorii a se adresa d-lui C. Ciornei în zilele de Duminică între oarele 4 şi 6 p. m.
DE INCHIRIAT o cameră mobilată. A se adresa la d-na Manolescu str. Păcurari No. 14.

AUTO - SYPHON

Oricine poate să-şi fabrice apă gazoasă singur acasă.
Depozit exclusiv pentru revânzători.
Schimb de capsule.
Uzinele Dura S.A.
TIMIŞOARA
Vânzarea exclusivă:
Sticlăria „TURDA"
Iaşi, Str. Cuza-Vodă 71

Doctor A. DASCAL
BOLI DE COPII ŞI INTERNE
VENERICE ŞI SIFILIS
Tratament radical al Blenoragiei acute şi cronice; al sifilisului în toate perioadele boalei.
Băi de lumină, Raze Ultraviolete
Consult. 8-10 a. m. şi 2-8 seara
Iaşi, str. Cuza Vodă No. 42
vis-à-vis de Camera de Comerţ

ULTIMA ORA

Regele şi voevodul Mihai vizitează

monumentele istorice din Târgovişte

Sinaia 22.— Ieri la ora 4 p. m. a sosit la Târgovişte M. S. Regele, însoţit de voevodul Mihai, de prinţul Hohenzollern şi de Ducele Aibrecht.

Oaspeţii au vizitat biserica Curtea Domnească şi vechile ruine voevodale; apoi biserica Stelea şi fosta Mitropolie.

Regele a făcut o inspecţie la sediul Brigăzii XIII infanterie ; şi în urmă a plecat la Mânăstirea Dealului, vizitând liceul militar.

Oaspeţii s'au dus şi la Moreni unde au privit aspectul grandios al sondei care arde de aproape doi ani. Seara Suveranul şi însoţitorii s'au înapoiat la Sinaia.

Spionii instruiţi la Braşov

dispuneau de importante sumi de bani

Braşov 22.— Inginerul Deutsch arestat la Cernăuţi, a făcut o serie de mărturisiri preţioase. El a arătat că conducătorii organizaţiei de spionaj primeau lunar din Viena 250.000 lei, ca salarii.

In afară de aceasta, aveau depozitaţi bani la unele bănci din Cernăuţi, Bucureşti şi Galaţi.

Ing. Deutsch a destăinuit diverse complicităţi. S'au operat în total vre-o 20 arestări. La parchetul militar se fac confruntări.

*

Din Chişinău a fost adusă o doamnă din buna societate. Arestarea ei a provocat senzaţie.

Tratativele continuă la Londra

Miniştrii engleji şi franceji se vor duce la Berlin

Londra 22 — In şedinţa de ieri a conferinţei, cancelarul Brüning, a făcut un expozeu asupra necesităţilor financiare ale Germaniei, propunând înfiinţarea unui „Consorţiu de apărare" care să crediteze Germania cu 500 milioane mărci, furnizate de Franţa.

*

Băncile mari americane au comunicat că sunt dispuse să participe la opera de asanare financiară germană.

D. Stimson a declarat că Statele-Unite sunt hotărâte să înlesnească furnizarea de capitaluri pentru Germania.

Un protest naţionalist

Berlin 22.—Corespondentul din Londra al lui „Vossische Zeitung" arată că naţionaliştii germani au transmis d-lor Brüning şi Curtius un protest telegrafic.

Naţionaliştii arată că situaţia Germaniei nu este aşa de disperată, şi deci ar fi o crimă să se admită noui sarcini financiare şi politice.

Miniştrii engleji la Berlin

Berlin 22.—D-nii Brüning şi Curtius se înapoiază Vineri, fiind însoţiţi de d-nii Macdonald şi Henderson care vin să întoarcă vizita făcută de miniştrii germani în Anglia.

Miniştrii franceji d-nii Laval şi Briand vor veni la Berlin, la începutul lunii August.

Dificultăţi la plata salariilor

Berlin 22.—Ieri s'a publicat un decret prezidenţial care anunţă că funcţionarii statului vor primi la 1 August numai jumătate din salar. Restul salarului se va achita peste zece zile.

Patronii particulari au şi ei facultatea a plăti în acelaş fel salariile.

S'au luat şi măsuri de protejare a chiriaşilor.

Şi Ungaria are nevoie de împrumut.

Budapesta 22.— Ieri la deschiderea parlamentului maghiar, Regentul Horty a rostit o cuvintare, arătînd că Ungaria are nevoe de un împrumut extern pe termen lung.

Regentul şi-a exprimat speranţa că raporturile cu statele vecine se vor ameliora.

Dar în prealabil trebueşte rezolvită problema minorităţilor etnice.

S'a încheiat acordul comercial

româno-austriac

Bucureşti 22. — Tratativele economice la Viena au avut de înlăturat multe dificultăţi.

Sâmbătă se ajunsese la punctul de a se rupe negocierile.

In fine, acordul a fost stabilit ieri şi s'a hotărât parafarea convenţiei comerciale romîno-austriace, şi a unui acord provizor, valabil 3 luni, pentru exportul de vite în Austria.

D. ing. Cezar Popescu şeful delegaţiei române, a cerut telegrafic din Viena aprobarea guvernului nostru, pentru parafarea acordului.

Alt incendiu

în regiunea petroliferă

a distrus două sonde

Ploeşti 22 — Ieri după amiază un incendiu a izbucnit la sonda 281 a Soc. Steaua-Română dela schela Scorţeni.

Flacările au cuprins şi sonda Nr. 30 a Soc. Petrolfina. După o muncă de 4 ceasuri, focul a putut fi localizat.

Au fost complect nimicite ambele sonde pricinuindu-se pagube de vre-o 10 milioane lei.

Linie aeriană

Bucureşti-Constanţa

Bucureşti 22. — Astăzi se deschide noua linie aeriană pentru pasageri, Bucureşti-Constanţa, deservind şi localităţile Mangalia, Balcic şi Ecrene.

Aeroplanul va porni în fiecare dimineaţă la ora 6, de pe aerodromul Băneasa şi va ajunge la Constanţa după două ceasuri şi jum.

Amnistie politică

în Bulgaria

Sofia 22.—Consiliul de miniştri a discutat ieri chestiunea acordării amnistiei politice, permiţându-se emigranţilor a se înapoia în patrie.

Partidul agrarian face rezerve în ce priveşte unele categorii de emigranţi care au lucrat contra intereselor ţării.

Un şofer adoarme la volan

şi automobilul se sfarmă de un copac

Bucureşti 22.— Un taximetru al şoferului Gh. Cocoş venea aseară dela Băneasa spre oraş, cu doi pasageri.

Nedormit de două zile, şoferul Cocoş a adormit la volan.

Maşina, în viteză, s'a izbit de un copac şi s'a sfărâmat complect.

Pasagerii I. Cotenco şi Şt. Vârtoianu, grav răniţi, au fost transportaţi la spitalul Filantropia. Şoferul este arestat.

Un extraordinar uragan

face ravagii în Galiţia

Varşovia 22 — După uraganul din regiunea Vilna, un grnaznic uragan s'a dezlănţuit ieri in Galiţia, în regiunea Lublin.

In oraşul Lublin au fost smulse acoperişele la peste 1000 case; numeroase geamuri au fost sparte.

Grave ravagii s'au produs în satele din împrejurimi. Automobile şi trenuri au fost răsturnate.

S'au găsit până acum 11 morţi. Dar numărul victimelor e mai mare.

Apropiata proclamare a arhiducelui Otto

ca Rege al Ungariei

Planurile legitimiştilor maghiari

Belgrad 22.— Ziarele primesc această ştire din Viena:

In ultimul timp se remarcă în Belgia o foarte vie mişcare a curierilor secreţi din Ungaria. Se află că motivul real al acestei mişcări este pregătirea proclamaţiei pe care şefii legitimiştilor,—cari compun majoritatea actualei formaţiuni guvernamentale din Ungaria,—o vor aduce în Parlamentul ungar, în luna curentă, când Otto va fi proclamat ca rege al Ungariei.

El va veni atunci în Ungaria spre a se urca pe Tron şi, cu acel prilej, Otto va da publicităţii un manifest adresat către „popoarele sale".

Iarăşi arestări

în afacerea spirtului negru

Braşov 22.— Parchetul a făcut descinderi la Sf. Gheorghe şi Tg. Săcuesc, descoperind cantităţi de spirt negru sustras din fabrica Şercaia.

Au mai fost arestaţi comercianţii David Roth, Naudor Pinan şi St. Basi. Cercetările continuă.

INFORMAŢIUNI

x *Situaţia financiară a eforiei Sf. Spiridon s'a îmbunătăţit* graţie veniturilor dela băile Slănic. Până acuma s'a încasat la băi 1.100.000 lei. Se aşteaptă zilele acestea să sosească un fond cu care se va aproviziona spitalul şi se vor plăti lefurile.

D. prof. dr. Gr. T. Popa primefor, a dispus ca toate persoanele care au contracte cu epitropia să fie constrânse să-şi ţie obligaţiile. In urma acestei măsuri, epitropia va mai primi încă o însemnată sumă de bani.

x **Alt viol în localitate.**— Tânăra fată Elena Floru, în etate de 15 ani, mergând prin Tataraşi în căutarea unui serviciu, a fost atrasă de un necunoscut într'o curte din str. Spancioc. Individul a dus-o cu forţa într'un beci şi a abuzat de dânsa. Scăpând de acolo, fata a reclamat cazul la comisia V, d-lui comisar Bantaş care a făcut cercetări împreună cu d. comisar Em' Vasiliu dela biroul judiciar.

Se crede că auto ul faptei ar fi tânărul Al. Stoica; dar el n'a fost găsit la domiciliu.

x Bătăturile le înlăturaţi sigur cu „Coricol".

Depozit : Farmacia Polak, str. Ştefan cel Mare.

x **Noul chestor al Iaşului.**— După cum am anunţat ieri, încetând delegaţia d-lui Teodoru ca chestor la Iaşi, a fost detaşat în acest post d. Gustav Vasile din Capitală.

D-sa a sosit în localitate şi şi-a luat deocamdată postul în primire. D. Gh. Teodoru va continua să funcţioneze ca director al chesturei. D-sa a predat noului chestor toate lucrările. După amează la ora 5 d Gustav Vasile va lua contact cu comisarii şi funcţionarii chesturei.

Noul chestor este licenţiat în drept şi a fost timp de zece ani şeful siguranţei Capitalei.

x Dacă doriţi a vă păstra frumuseţea nu întrebuinţaţi decât „**Cold Cream Werner**" care întreţine frăgezimea tenului în special pe aceste călduri şi o apără de consecinţele razelor solare, la băi şi plaje. Depozit : Farmacia Werner Iaşi. 5

x Pentru astăzi dimineaţă a fost fixată adunarea generală a acţionarilor băncii Dacia.

S'a făcut apelul acţionarilor şi din 83,000 de acţiuni au fost reprezintate numai 6000.

Intru cât statutele Băncii prevăd ca la adunarea generală să se întrunească jumătate din acţiuni, adunarea a fost amânată pentru ziua de 29 Iulie ora 9 dimineaţă în localul Băncii.

x *Faţă de seceta care persistă,* camera de agricultură din localitate face cunoscut agricultorilor mari şi mici din judeţ, să intensifice prăşitul porumbului (să-l prăşească a treia oară) astupând bine cu ţărână, crăpăturile care se fac, împiedecând astfel evaporarea apei.

Dl. Constantinescu, directorul camerei de agricultură, va face vizite în tot cuprinsul judeţului, pentru a aduce aceasta la cunoştinţa sătenilor.

x **Dl. doctor Mendel Avram a fost numit medic la secţia chirurgicală a spitalului „Ghelerter".**

LUI POLISCIUK îi pare rău!

Un ziarist basarabean a cerut lui Polisciuk câte-va destăinuiri, întrebându-l dacă nu-i pare rău de cele faptuite.

Declaraţiile lui Polisciuc sunt interesante :

Iată ce spune el :

— „Imi pare rău de isprăvile mele şi mă căesc. Am făcut atâta lume să sufere de pe urma atacurilor mele. Imi pare rău şi de cei 50 de oameni care suferă pe nedrept din cauza mea. Complicii mei sunt nevinovaţi. Eu am fost acela care i-am făcut să devie banditi, momindu-i cu diferite fagăduieli, până ce la urmă au cedat.

Şi acum îmi aştept pedeapsa".

Să consumăm alimente curate

ca să ne ferim de tifos

Se ştie că, pentru a feri apa de infectarea tifică, serviciul nostru sanitar recurge la „javelizare" de câte ori se simte nevoe. Sistemul a dat rezultate bune.

Dar tifosul nu poate proveni numai de la apa infectată. La o întrebare a noastră, d. dr. Bulău, medicul şef al Iaşului, ţine să precizeze următoarele :

„Insist asupra faptului, că febra tifoidă poate fi căpătată în timpul verei şi prin consumarea alimentelor : fructe, legume, lapte, pâine, etc., *care au putut fi contaminate de purtători de bacili tifici sau de muşte.*

„Atenţia cetăţenilor trebuie să fie atrasă deci şi în această direcţie, spre a-şi lua măsurile de pază indicate în repetate rânduri de Serviciul Sanitar", — termină medicul şef al municipiului.

Dan

Omagiul Spaniei republicane

memoriei lui Blasco Ibanez

Madrid 22 — Guvernul spaniol a luat hotărârea să transporte rămăşiţele pământeşti ale celebrului scriitor Blasco Ibanez, dela Menton (Franţa) la Madrid.

Intre ultimele sale dorinţi, celebrul scriitor a rugat ca să nu fie înmormântat în Spania de cât atunci când patria sa va deveni republică.

Cu prilejul transportării rămăşiţelor pământeşti, se va fixa în Spania o săptămână Blasco Ibanez, iar ziua înhumării in panteonul din Madrid va fi declarată serbătoare naţională. Deasemenea i se va ridica şi un monument.

Un funcţionar comercial

încearcă să se sinucidă

O altă sinucidere s'a înregistrat azi dimineaţă în următoarele împrejurări.

Funcţionarul comercial Mendel Moraru zis Katz, din serviciul băcăniei „Consumul palatului", a venit azi dimineaţă foarte agitat la prăvălie.

La un moment dat s'a dus în curte şi a înghiţit o cantitate de spirt denaturat pe care şi-a procurat-o singur dela firma „Camila".

Apucat de dureri atroce, el a început să ţipe şi a fost transportat la spital.

LA CERNAUŢI se găseşte zilnic ziarul „Opinia" la chioşcul din piaţa Unirei (halta tramvaiului, precum şi la debitele principale din oraş.

ORA 3

Senzaţională incercare de sinucidere

a unui mare financiar

Galaţi 22.— Provoacă mare impresie incercarea de sinucidere a cunoscutului financiar Isidor Teich, director al băncei de Credit român din Galaţi.

Făcând cu vaporul cursa Brăila-Galaţi, financiarul s'a aruncat în Dunăre. Cu mare greutate doi mateloţi l-au putut salva.

Raidul Zeppelinului la Pol

Berlin 22—Dirijabilul „Graf Zeppelin" pleacă Vineri dimineaţă în regiunea polară de Nord.

Astăzi au continuat pregătirele pentru aprovizionarea cu merinde necesare celor 16 pasageri şi 29 oameni din echipaj.

Extremiştii dau asalt asupra oraşului Sevilla

Madrid 22.— Extremiştii înarmaţi au venit cu auto-camioane să asalteze oraşul Sevilla.

Armata şi cavaleria i-a respins. Greviştii au atacat în oraş centrala telefonică unde au pus foc.

Au asaltat o fabrică şi au dat atac asupra cazarmei carabinierilor. Sunt morţi şi răniţi. S'au operat arestări.

Conferinţa din Londra nu reuşeşte

încordare franco-engleză

Londra 22.— Conferinţa este în stadiul decisiv deoarece o soluţie nu mai poate fi întârziată.

Situaţia este foarte serioasă. Ziarele engleze critică atitudinea Franţei şi ameninţă cu un bloc economic anglo-germano-american.

*

Paris 22.-Ziarele sunt dezamăgite de faptul că propunerile franceze au fost respinse la Londra.

Se crede că va trebui convocată o nouă conferinţă franco-germană, fără amestecul altora.

DIVERSE

La Bucureşti, pe aerodromul Pipera a sosit astăzi la ora 2 p. m. escadra franceză de aviaţie căreia i s'a făcut o primire entuziastă.

— La Tekirghiol-sat fetiţa Virginia Georgescu care se afla cu părinţii ei, a căzut în lac şi s'a înecat.

ECOURI

x DR. ROSENTHAL reintorcându-se din străinătate a reluat consultaţiunile. Institutul de Radiologie, Piaţa Unirei 3.

x Ape de Slănic cu paharul la Florăria „VIOLETA".

România
Tribunalul jud. Iaşi Sect. 3-a
Ordonanţă No 8145

Noi Preşedintele Tribunalului Iaşi secţia III-a.

Având în vedere petiţiunea înregistrată la No. 24270 | 931, prin care Gh. Altain avocat din Iaşi str. N. Gane No. 1 în calitate de procurator al Societăţei Anon. Franciszec Ramisch din Lodz, cere îndeplinirea formalităţilor prevăzute de art. 354 şi urm. cod, civ. cu privire la perderea unui accept emis de către firma Ţesătura Păcurari Iaşi în valoare de 410 dolari cu scadenţa la 31 Aug. 931 în ordinul petiţionarei, plătibil la Iaşi în Şoseaua Moara de Foc No. 6 scontat la Banca Polsky din Lodz care expediind-o centralei din Varşovia pe drum a fost perdut de poştă. Având în vedere ca după disp. art. 354 şi urm. cod. com. o cambie perdută sau sustrasă se poate declara fără tărie faţă cu orice posesor care nu va exercita drepturile sale în termenul hotărât de art. 346 cod. com.

Văzând că petiţionara face dovada proprietăţei acceptului cu scrisoarea prezentată în original şi cu copiile ei în traducere.

Pentru aceste motive
ORDONĂM

Că oricine posedă acceptul în valoare de dolari 410, emis la 1 Aprile 1931 de către firma Ţesătura Păcurari Iaşi, cu scadenţă la 31 August 1931 la ordinul Soc. Anon. Franciszec Ramisch din Lodz plătibil la Iaşi în Şoseaua Moara de Foc, contat de aceasta la Bank Polsky din Lodz, care l-a expediat Centralei din Varşovia şi pe drum a fost perdut de poştă să-l prezinte la Grefa acestui Tribunal în termen de 40 zile de la publicarea prezentei ordonanţe, înştiinţând prin aceasta că el se va declara nul şi fără tărie în mâinile oricui s'ar afla.

Prezenta ordonanţă se va afişa pe sala Tribunalului Iaşi s. 3-a la Primăria Municipiului Iaşi, la Camera de Comerţ publicându-se şi în ziarul „Opinia".

Dat în Camera de Consiliu azi 16 Iulie 1931.

Preşedinte, ss) M. P. Condeescu
Grefier, ss) Palade

Conform. C. Gheţu

România
Grefa Tribunalului Iaşi Sec. III-a
Legalizează prezenta copie fiind conformă cu originalul aflat in dosarul acestui Tribunal No. | 931 anulându-se timbrul legal.

Grefier, Indescifrabil

No. 15042—1931 Iulie 17

x Laboratorul de Analize chimice şi Microscopice Dr. Rătianu autorizat de Ministerul Sănătăţei Publice, execută analize complecte de urini, spute, secreţiuni etc. precum şi or ce analize ce interesează Industria, Comerţul şi Higiena alimentară.—Iaşi Cuza-Vodă 48.

26 Iulie va însemna zi fericită pentru jucătorii la Loteria pe clase „SALVAREA" din Cluj

Prefectura jud. Iaşi Serv. Financiar
Biroul Licitaţiilor

PUBLICAŢIUNE

No. 4510 **13 Iulie 1931**

Se aduce la cunoştinţa d-lor amatori că până în ziua de 25 Iulie a. c. orele 12 a. m. se primesc la această Prefectură oferte prin bună învoială pentru lucrările de reconstruirea podului de lemn de 4 m. 50 lungime de pe şoseaua vecinală Leţcani-Cucuteni Voineşti in valoare de lei 31.000.

D-nii concurenţi amatori pentru această lucrare vor depune ofertele închise în plic şi sigilate cu ciară roşie însoţite de o garanţie provizorie de 5% în numerar sau efecte garantate de stat, iar pentru lucrări vor lua cunoştinţă de deviz şi caiet de sarcini de la Biroul Licitaţiilor Prefecturei.

Supra oferte nu se primesc.

Prefect, I. AXINTE
Şeful Serviciului Financiar
I. DODESCU

DOCTOR
Solo Schreifel
BOLI INTERNE
Boli de piele venero-sifilis
Raze Ultra-violete
Diathermie, Microscopie
Analize de sânge
Consultă zilnic între orele
9—11 şi 3—8[30] seara
str. Anastasie Panu No. 58
vis-a-vis de Palatul Administrativ

GRATIS

Un ceas nu se poate da. Insă se acordă ***gratuit un lanţ***, la ori ce ceas cumpărat de la ceasornicăria

„Victoria"
Herman Şmilovic
str. Anast. Panu52

GRATIS
nu se poate repara un ceas, dar cu 50 LA SUTĂ REDUCERE se poate drege orice ceas numai la ceasornicăria „VICTORIA" Herman Şmilovici str. An. Panu 52. Notaţi bine adresa. Incercaţi spre convingere.

x **„Crema de lăcrămioare"** este idealul frumuseţii fără sfârşit.

ANUL XXVII No. 7266

ABONAMENTE

Lei 1000 . . .
» 500
» 30(

ATELIE
IAȘI.—ST

3 LEI EXEMPLARUL

VINERI 24 IULIE 1931

Fundațiunea „Regele Ferdinand I"
București
Str. Știrbei Vodă 3
(Adm. Dom. Coroanei)

OPINIA

ZIAR POLITIC COTIDIAN

ANUNCIURI
se primesc la toate
AGENȚIILE DE PUBLICITATE
și la
ADMINISTRAȚIA ZIARULUI
Iași. — Strada Lăpușneanu 37

Telefoane: Redacția 391 / Administrația 394 / Serviciul de noapte 367

O comparație

care evidențiază dezordinea dela noi

Tezaurul statului german se află în jenă. Până la obținera unor aranjamente care se tratează pe piețele financiare mondiale, guvernul din Berlin trebue să recurgă la măsuri de constrângere, la restricțiuni și sacrificii impuse națiunii, pentru menținerea echilibrului intern.

Dar se face totul cu socoteală, cu înștiințări prealabile, pentru a se evita tulburări în căminurile particulare.

Depildă, s'a publicat la Berlin un decret prezidențial care anunță — cu 10 zile înainte — că la 1 August salariile se vor plăti numai pe jumătate, rămânând ca cealaltă jumătate să se achite până în zece zile.

Așa dar, în perioadă de criză, guvernanții germani au grijă să nu se producă dezastru. Se iau măsuri progresive și se arată respect pentru nevoile și drepturile populației. Salariile se plătesc, într'un termen fixat, și cu înștiințări din timp, pentru ca omul să-și poată echilibra necesitățile casnice.

*

Priviți ce se întâmplă la noi.

Fără nici o tranziție, în mod brutal, s'a ajuns la anarhie în ce privește plățile. Salariile nu se mai încasează la timp; nu există nici o normă sigură de achitare; se fac diferențe nefirești pe categorii de slujbași; unii sunt în urmă cu o lună, iar alții n'au fost plătiți de jumătate an! Nimeni nu-și cunoaște ziua de plată, toți sunt purtați pe drumuri, dezamăgiți și — în plus — enervați la constatarea nedreptăților și favorurilor. Slujbașii cei mari, deobicei anexe ale politicianilor, se indestulează la timp (tapând și suplimente), ba iau și acompturi pe lunile viitoare.

Deosebirea între sistemul nostru și sistemul german, este deosebire între anarhie și ordine. In Germania e ordine și organizare, chiar în timp de criză acută; pe când la noi...

Dacă s'ar petrece în Germania lucruri ca la noi, ar izbucni acolo, îndată, revoluția. Noi însă putem fi liniștiți în privința aceasta. Norodul are o capacitate extraordinară să tacă și să înghită. Și de aceia guvernanții îi toarnă mereu în spinare toate poverile și umilințele!

X.

O SCENĂ SEMNIFICATIVĂ

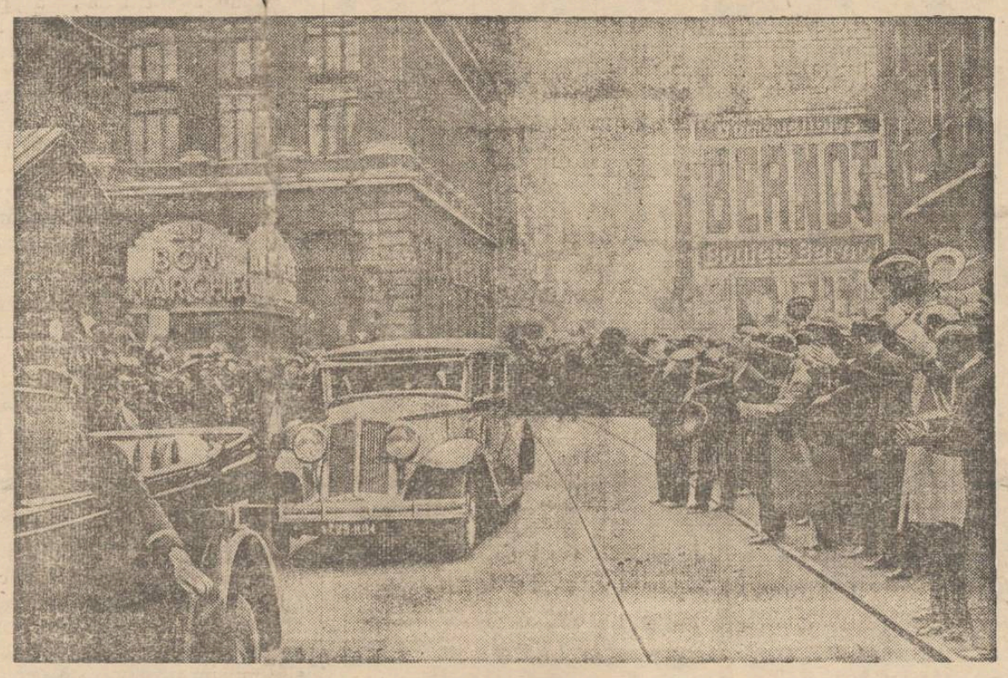

Miniștrii germani, cancelarul Brüning și d. Curtius, au fost salutați cu simpatie de populație, pe străzile Parisului. Se dovedește încă odată că *poporul vrea pace.* Chestiunea este că guvernanții să asculte dorința maselor și să evite războiul.

DIN TOATA LUMEA

Progresele banditismului.— In urma deselor lovituri pe care bandiții le dau la Chicago, s'a organizat o pază puternică a orașului. In ultima vreme au fost arestați în oraș 682 de hoți și criminali. Meseria de hoț devenind astfel foarte riscată, răufăcătorii au început să utilizeze metodele științifice.

De curând a fost arestat la Chicago un anume Watson care se ocupa cu comerțul ambulant de ceasornice de părete. Ceasornicele sale aveau însă în interior o bombă care după 9 ore de mers făcea explozie. Când se întâmpla explozia, bandiții năvăleau în casa sinistrată, (deobiceiu bănci și instituții mari) și profitând de panică, prădau în voie.

Alții utilizau un soiu de narcotic ascuns în bomboane. La nunți sau ceaiuri intime, un chelner servea aceste bomboane. Și după ce narcoticul își făcea efectul, bandiții pătrundeau în casă și jefuiau.

Dar și bandiții care utilizau aceste sisteme au fost arestați.

Se mai întâmplă totuși la Chicago câte un omor la fiecare 11 ore și un furt la fiecare opt ore.

*

Cea mai mică Universitate. La Rekiawik în Islanda, s'a înființat, acum 15 ani, o universitate pentru localnici.

Instituția este întreținută de statul danez, iar cursurile se predau în limba locală (islandeză).

Școala aceasta prezintă însă și o curiozitate. Este cea mai mică universitate din lume.

E alcătuită numai din patru facultăți: teologie, drept, filosofie și medicină; cursurile sunt predate de 20 profesori și docenți; iar numărul studenților este numai de 40.

*

La vânătoare, cu aeroplanul.—De curând aeroplanul a început să fie întrebuințat și la vânătoare.

Pentru vânătoare de rațe sălbatice, avionul e un vechicul admirabil. Dar nu numai atât.

Un aviator trecând în zbor munții Pirinei, a fost atacat de un vultur de o mărime considerabilă. Curajosul pilot și-a doborât adversarul cu un singar foc de carabină.

Pilotul american Frank Clark din California, întovărășit de 3 vânători, a zburat deasupra munților Sierra Nevada. Pe valea Vetura, unde a întâlnit vânat extrem de bogat, au împușcat o mulțime de animale, din zbor. Apoi aviatorii au aterizat și au cules vânatul.

*

Monumentul tropicului.—Interesant este monumentul ridicat de un agricultor din Mexic. După calculele geografilor, tropicul Racului (23° 30' latitudine nordică) trece tocmai pe proprietatea acestui mexican.

Pe acest loc el a ridicat un monument care constă dintr'un zid de piatră cu un acoperiș pe care sunt fixate două mâini; una întinsă spre zona toridă, alta spre zona temperată.

Monumentul acesta se află în dreptul unei linii ferate. Așa că pasagerii, când trec dintr'o zonă într'alta, își pot da bine seama unde se produce această trecere!

Să suferim cel puțin cu toții deopotrivă

Țipă funcționarii din toate părțile, că nu-și primesc salariile cu lunile, din care pricină unii mor de foame, iar alții își curmă zilele, ne mai putând îndura lipsurile de tot soiul.

Dacă am sta însă să cercetăm, care din aceștia nu primesc lefurile, cari îndură mizeria și deci, cari țipă din pricina aceasta, am vedea că tot cei mici plătesc gloaba. Cei mari, cei ce rânduesc treburile, cei ce-s în fruntea bucatelor, cei dela centru, nu țipă pentrucă nu îndură lipsa și mizeria.

Pe când cei mici (și aceștia-s cei mai mulți), nu și-au primit salariile de luni de zile, cei mari cari au în mână pâinea și cuțitul, sunt la curent cu lefurile lor destul de grase plus diurne și cred, că au luat și aconturi pe lunile viitoare, pentru a se putea duce la aer curat, la băi, excursii etc.

Cerceteze-se și dacă nu se va găsi așa, primesc orice pedeapsă.

Tot dreptul celui mai tare primează!

De altfel îi dă dreptul la aceasta, zicătoarea: „Cine'n parte, parte-și face".

E drept: mizeria e mare din pricina nechibzuinței celor ce au condus țara; din pricina celor ce au comis abuzuri. (dar s'au asigurat la bănci străine), și deci trebue să suferim, în speranța unor zile mai bune.

Dar la această suferință, trebue să fim părtași cu toții: *mari și mici; însă nu unii să sufere, iar alții să huzureaseă!*

Contrar, se face o nedreptate, care în vremea așa zisă a democrației, nu-și are locul.

Cei ce au urechi de auzit, să audă!

Iconom N. Dărângă
Tg. Frumos

BACALAUREATUL

Ministerul Instrucției anunță că rezultatul examenului de bacalaureat la 77 comisiuni (din 82), arată că au reușit peste 70 la sută din candidați.

O falșă alarmă

despre înapoerea Regelui Alfons în Spania

In orașul spaniol San-Sebastiano, s'a produs recent o mare agitație. Câțiva cetățeni afirmau categoric că au văzut pe ex-regele Alfons XIII, deghizat în călugăr, intrând în casa consilierului municipal Chaon. In scurt timp s'au adunat mii de persoane în fața casei cu pricina, voind s'o ia cu cu asalt.

A intervenit însă poliția care a făcut cercetări și a constatat următoareîe: în casa consilierului municipal intrase într'adevăr o persoană, însă nu un călugăr, ci... o călugăriță. Era vorba de marchiza de Casa Henestrosa, dele mânăstirea Las Fraguas (Santander). Și această călugăriță e cunoscută prin asemănarea ei extraordinară cu fostul rege Alfons.

Lămurindu-se lucrurile, publicul din San-Sebastiano s'a liniștit. Iar ex-regele Alfons e probabil încântat că seamănă atât de bine cu o femee...

Antichitatea se modernizează!

Achilleonul din insula Corfu, vestitul monument din Grecia antică, va fi transformat.. într'un casino!

Un grup de bancheri belgieni a sosit zilele acestea la Atena, unde în urma unor tratative au cumpărat palatul Achilleonului. Peste câtva timp vor începe lucrările de amenajare a monumentului într'un local de petreceri moderne...

Achilleonul a fost propietatea împărătesei Elisabeta a Austriei, și apoi al Kaiserului Wilhelm II, al Germaniei.

IDEI ȘI FAPTE

EXPEDIȚIILE POLARE

La plecarea vaporului „Malîghin"

După eșecul expediției Wilkins, după abandonarea vremelnică a unui proect minunat, menit să realizeze fanteziile lui Werne — iată că o nouă expediție polară ia drumul acela primejdios, drumul nemuritorului Amundsen.

Am privit întotdeauna cu multă admirație, încercările acestea îndrăznețe de a se descifra enigmele pământului.

Știința e mereu aceiași în toate manifestările ei, aceiași nobilă preocupare a spiritului uman de a face să domnească lumina în cele mai îndepărtate colțuri ale pământului, în văzduh, în apă, în stratosfera; de a supune absolut toate elementele naturli, voinței noastre, a oamenilor.

Expedițiile polare mai au și astăzi — în deceniul raidurilor transoceanice și a sborului în stratosferă—darul de a stârni, în cea mai mare măsură, entusiasmul nostru pătimaș.

Data plecării spărgătorului de ghiață „Malighin", merită să fie reținută nu numai grație interesului științific al expediției, căci de rezultatul favorabil al acesteia mai depinde și realizarea unei dorinți arzătoare a întregei omeniri: Ghețarele polare să ni'l redea pe eroul Amundsen—acesta e visul ce-i animă pe exploratorii depe „Malighin" și acesta e unica țintă a unuia dintre ei, a generalului italian Nobile.

Neînchipuit de tristă e povestea acestui explorator, hulit de o lume întreagă pentrucă și-a permis să părăsească cel dintâi primejdia lăsând la discreția frigului năprasnic pe atâția tovarăși. Și tot Nobile este privit ca pricina indirectă a dispariției lui Amundsen!

Astăzi generalul Nobile vrea să-și ispășească vina.

Descifrarea enigmelor polare, reînvierea lui Amundsen, desculparea lui Nobile — sunt toate acestea, în mod indiscutabil, niște preocupări care fac cinste omenirii.

I. L. BASARABEANU

Serviciul sanitar al Municipiului Iași

Alimentația

1). Hrana trebuie să cuprindă pe lângă alimentele obicinuite preparate la foc, *și o oarecare proporție de alimente proaspete, crude: fructe, salate, patlagele roșii,* etc.

Aceste alimente crude, ne aduc perfect intacte, substanțe foarte necesare vieței (vitaminele)

2). *Evitați cât mai mult posibil conservele alimentare* (conserve de carne, pește sau legume). Valoare nutritivă a acestora, nu ajunge nici pe departe pe acea a alimentelor preparate obicinuit, sau pe a celor consumate crude.

3). Nu aruncați, ci din contra *întrebuințați totdeauna la pregătit și apa în care ați fiert și unele alimente.*

Ea conține multe substanțe importante și săruri minerale solubile, necesare nutriției organismului.

(Continuarea în pagina II-a)

(4) Cinematograful și criza teatrului

Insemnătatea filmului mut

Criza teatrului este trecătoare

Din expunerea de până acum, deși m'am declarat fățiș aprig apărător al teatrului viu, s'a observat totuși că n'am căutat deloc să depreciez *cinematograful* în adevăratul înțeles al cuvântului ci, numai să arăt „nulitatea absolută" a surogatului de teatru care este filmul vorbitor. Cinematograful este una din minunatele invenții ale omului și trebuie îndrumat ca să prospereze pe adevărata lui cale.

Intr'adevăr filmul mut, ne-a procurat și ne mai procură — e drept cam rar—destule ore delicioase.

Cinematograful mai e un excelent mijloc de instruire în școală. Ce bine ar învăța elevul geografic, dacă cu ajutorul ecranului în nu mai mult de jumătate de oră l-ai face să călătorească prin țara pe care o are de învățat. Și aproape n'ar exista obiect la care nu i s'ar găsi întrebuințare. In fine, cinematograful mai este un mijloc cu reale rezultate în propaganda pentru profilaxia diferitelor boli cât și pentru popularizarea științii. (Mi-e frică însă, că dându-le ideia, politicianii noștri de meserie să nu-l întrebuințeze în propaganda electorală. Am putea vedea astfel pe marele politician, să-i zicem M. din față, de profil, *trois quarto,* la plimbare, ținând discursuri—în film vorbitor ar fi minunat—mâncând sarmale, dormind, chiar gândind sau în alte ipostaze fericite ale *Existenței Sale*).

*

Dar cu teatrul ce se va întâmpla? E vădit că teatrul viu a pierdut o parte din public, pe care i-a răpit-o cellalt „teatru", cel de celuloid. Aceștia însă nu erau adevărații amatori de teatru, așa că de pe urma plecării lor, teatrul nu are decât de tras foloase (bine înțeles nu materiale...). S'au închis multe teatre la noi ca și'n celelalte țări; lovite de criză se vor mai închide poate câteva, dar celorlalte le rămâne un adevărat public de elită și teatrul va trebui să facă toate sforțările pentru a corespunde nivelului de înțelegere artistică al acestui public. Iată partea bună.

Pentru aceasta însă teatrul va trebui să capete alte directive, pe care voi încerca modest să le schițez, deși problema cere un studiu mult mai amănunțit.

In primul rând, teatrul va trebui să adopte acel ritm nou (despre care am mai vorbit în treacăt), după modelul cinematografului. Mai mult decât oricare altă artă, teatrul trebuie să fie în perfectă concordanță cu ritmul sufletesc al societății.

Omul modern e prea nervos, prea ocupat, prea are timpul împărțit ca să mai poată înghiți actele lungi, monoloagele ce țineau

(Continuarea în pagina II-a)

Războiul aero-chimic

De unde ne amenință primejdia?

Planurile Rusiei. — Moldova și Iașul în fața pericolului. — Pregătirile extraordinare din Rusia și Germania

de Dr. T. BULĂU
medic-șef al municipiului
Iași

De unde ne amenință primejdia?

România intrată în hora intereselor marelor sale aliate Franța și Anglia, formează cu Polonia barajul de oprire a armatelor sovietice, *în caz de conflict între Germania și Franța.*

Acest subțire baraj, cum zice generalul Denvigues, va suferi chiar dela începutul conflictului enorma presiune a forțelor sovietice, metodic organizate și modern utilate pentru război, mai ales dela 1927 încoace.

Sovietele își propun să lichideze odată „*cu pericolul româno-polonez*" de care zic că se simt mereu amenințat. (Stalin).

Indărâtul armatei sovietice, complect refăcute, scrie generalul *Denvigues* sunt „*opt milioane de reserve instruite, fabrici de gaze otrăvitoare, capabile să otrăvească de zece ori Europa,* etc."

Iar *Voroschilov,* comisarul dela războiu al U. R. S. S., a dat cindva câteva indicațiuni asupra unui plan, care consistă în a purta maximul de sforțări inițiate *contra Românei,* spre a se întoarce apoi contra aliatei acesteia, Polonia.

Cela ce însamnă că Sovietele contează în războiul ce va veni *pe o ofensivă fulgerătoare contra Românei, ofensivă al cărei teatru dela început* va fi Moldova; și orașul care va avea mai mult de suferit va fi probabil Iașul.

Mai mult încă, armata roșie, are convingerea că în câteva ore dela declararea războiului, marile orașe inamice, nu vor mai exista, *ceia ce va atrage dezorganizarea ușoară a adversarilor.* (*Command Sorb: La gurree qui vient Pag. 35*).

Superioritatea armatei sovietice trebuind să manifeste mai cu seamă prin *prepararea războiului cu gaze.* (Ibid. pag. 134)

Vasăzică lucrurile par deslușite: suntem în caz de război mondial printre cei dintâi, care vom avea de suportat urgiile lui, venite de data aceasta dela răsărit și amenințate în special cu destrugerile grozave, pe care vecinii noștrii vor să ne facă să le suferim *prin întrebuințarea, chiar din primul moment, a gazelor otrăvitoare, ca armă principală de luptă.*

*

Industriile chimice mondiale vor provoca războiul cu gaze toxice.

Fapt important este că cu toate aranjamentele platonice internaționale, mai toate popoarele Europei pregătesc pe întrecute războiul chimic. Această pregătire este de altfel cu dibăcie atâțată de trustul industriilor chimice mondiale care, după semnarea protocolului de dezarmare dela Washington, și-a văzut grozav de amenințate interesele materiale.

Trustul mondial de produse chimice, scrie doctoreasa germană Gertruda Woeker, *cu un capital colosal de 3 jumătate miliarde mărci aur, este acela care va decide de pacea sau războiul lumei întregi".*

*

Dintre toate țările Europei în special Germania și Republica Sovietelor contează pe desvoltarea mare a industriei chimice și transformarea ei în industrie de gaze otrăvitoare în caz de război.

Nu voi cita decât pe d-r Hauslian, care spune: „*Noul război chimic cu gazele va oferi națiunilor celor mai înaintate în sensul tehnic și științific al cuvântului o armă superioară, care ca atare va conferi popoarelor celor mai abile să le manieze, o supremație mondială, poate chiar supremația lumei*" (Rudolf Hauslian „Der Kemische Krieg 1928"). Auziți!

Iar Trotzki: „*In mânele sovietelor, arma chimică va servi să doboare cruzimea străină, scăpând astfel omenirea de dominația claselor burgheze și asigurându-*

(Continuarea în pag. II-a)

INSECTOMOR

REPREZENTANT GENERAL ŞI DEPOZITAR

I. E. COCKHILL & Co.

STRADA BARAŢIEI 35, Etaj I

BUCUREŞTI I

Reprezentant pentru Moldova : H. RABINOVICI Iaşi, str. Ornescu 8

Feriţi-vă de imitaţiuni. Cereţi numai bidoane originale

Se predă, din cauză de deces

Institutul de Radiologie

Dr. Goldfeld

Cernăuţi, strada Bucureştilor No. 1

E trist să suferiţi de... Blenoragie când aveţi la îndemână un minunat preparat eftin de vindecare —

S'a constatat de atâţi renumiţi medici : Lassabatie, Ott, Semarine, Bertrand, Maldes, etc. că se poate dispensa de orice altă medicamentaţiune contra bolilor genito urinare : cistită, prostatită, stricturi, blenoragie în orice stare ar fi, întrebuinţând în schimb PAGEOL. Datorită compoziţiei sale PAGEOL e capabil de a desinfecta tot ce găseşte în drumul său, în aşa fel că însuşi urina antiseptizându-se devine un preventiv după cum descrie un eminent doctor.

Iată pentru ce un profesor în materie medicală se exprimă astfel, vorbind de Pageol :

PAGEOL realizează un medicament eficace care curăţă căile urinare, reîntineroşte tot ce atinge, combătând şi distrugând gonococul blenoragiei, oriunde ar fi el refugiat.

Se găseşte de vânzare prin farmacii şi droguerii.

Târgul de Mostre din Lipsca Toamna 1931

30 August până la 3 Sept. 1931

Târgul general în acele 40 palate din interiorul oraşului.

Târgul de construcţiuni, clădiri şi technic în Halele 1, 2, 3, 4 6, 11, 12, 19 şi 20 ale expoziţiunei technice.

Ofertă îmbelşugată şi cu posibilitate de control. Cereţi informaţiuni şi indicaţiuni asupra viselor gratuite, reducerilor la voiagiu şi celorlalte avantage la

Reprezentantul onorofic pentru Moldova

SAMY BRÜCK Iaşi Bul. Ferdinand 9--1

50% REDUCERE

Se încadrează artistic orice tablouri, oglinzi, Fotografii şi lucru de mână etc. etc.

La Filiala Fabricei de Rame şi Pervazuri

„FULGER" I. Solomon Fii

IAŞI, tr. Anastasie Panu 55

LA DURERI DE CAP

LUAŢI

NOVAL

NU VATĂMĂ INIMA ŞI STOMACUL

Cereţi la farmacii cutii originale

Renumitele vinuri de Vişan din viile

M. A. BADAREU

S'au pus în vânzare, cu preţuri moderate în sticle originale umplute la vie, la:

Consumul Andarache din strada Sf. Haralamb 12.
Consumul Goldştein din str. Cuza Vodă colţ cu str. Armeană.
Consumul Gărei din B-dul Ferdinand 11
Magazinul Aberman str. Ştefan cel Mare 215

Doctor A. DASCAL

BOLI DE COPII ŞI INTERNE
VENERICE ŞI SIFILIS
Tratament radical al Blenoragiei acute şi cronice ; al sifilisului în toate perioadele boalei.
Băi de lumină, Raze Ultraviolete
Consult. 8-10 a. m. şi 2-8 seara
Iaşi, str. Cuza Vodă No. 42
vis-à-vis de Camera de Comerţ

DOCTOR

Mendel Avram

— Fost intern de spital —

Consultă zilnic între 8-10 a.m. şi 3—7 p. m.

Boli de femei Boli interne Venerice, Sifilis

Iaşi, strada Costache Negri 15 (deasupra farmaciei Margulies)

AVIZ

Aduc la cunoştinţa celor interesaţi că numai în ce priveşte carele mortuare pentru evrei, ele vor fi puse de azi înainte la dispoziţie de către „Epitropia Israelită" a oraşului, iar pentru toate celelalte servicii în legătură cu înmormântările evreeşti cât şi pentru trăsuri de stradă, sunt la dispoziţia fiecăruia ca şi până acuma şi în condiţiunile cele mai avantajoase. Ofer trăsură cu un cal la înmormântări evreeşti cu 80 lei şi o trăsură cu doi cai cu lei 140 pentru toată înmormântarea.

Pentru orice informaţiuni în legătură cu înmormântările, rog a trece pe la biroul meu str. I. C. Brătianu 145, vis-a-vis de Sf. Spiridon. **Iean Grünberg**

Puternic incendiu pe moşia Andrieşeni-Iaşi

Recolta prefăcută în cenuşă. — Pagube de 1 milion lei. — Un flăcău rănit

Un groaznic incendiu a izbucnit aseară pe moşia Andrieşeni din jud. Iaşi, în următoarele împrejurări :

In mijlocul ogorului, lucrau la o maşină de treer sătenii Dumitru, Mihai şi Iancu Şumbaru, împreună cu flăcăul Vasile Avasilcii

La un moment dat, s'a produs o explozie puternică. Din maşina de treerat, au început să izbucnească limbi de foc. Din cauza vântului puternic, flăcările au cuprins câteva şire de grâu.

Sătenii priveau neputincioşi, cum focul lua proporţii.

Intr'un scurt timp întreaga recoltă depe moşie a fost cuprinsă de flăcări şi prefăcută în cenuşă

Ce a ars

Au ars cinci vagoane de grâu, precum şi întreaga recoltă de floarea soarelui. Deasemenea au mai fost distruse de foc maşina de treer şi toate uneltele de lucru.

Ancheta

...a fost făcută de şeful postului respectiv.

S'a stabilit că focul a luat naştere în urma exploziei locomobilei.

Recolta n'a fost asigurată.

Pagubele se apreciază la suma de 1 milion lei.

*

In timpul exploziei, flăcăul Vasile Avasilcii care se afla chiar lângă maşină, a fost cuprins de flăcări. Au venit imediat în ajutor ceilalţi săteni, care l-au salvat. Rănit serios, flăcăul a fost internat în spital.

Ancheta continuă. Rep.

Se strânge şurubul fiscal asupra contribuabililor

Trebuesc sporite încasările. — Activitatea la Administraţia Financiară

Am relatat că d. administrator financiar Ilie Florescu a facut o anchetă în judeţ asupra posibilităţilor de mărire a încasarilor. Cu acest prilej d-sa a constatat că sistemul încasărilor este defectuos şi deaceia nu s'au putut culege roade prea bune.

Pentru a îmbunătăţi această situaţie, d-sa a convocat organele fiscale din judeţ şi a stabilit un program special de încasări, atât în oraş cât şi în judeţ. In urma acestui fapt încasările au sporit simţitor.

Achitarea pensiilor şi salariilor

Cu toată această îmbunatăţire a încasărilor, nu se pot face totuşi plăţi, până când nu sosesc acreditivele necesare.

Până acuma, în urma unui acreditiv de trei milioane lei, au fost achitate pensiile pe luna Iunie ale veteranilor, văduvelor şi invalizilor din războiu. Celorlalţi care au avut de primit până la 6 000 lei brut, deasemenea li s'a achitat.

Pentru efectuarea celorlalte plăţi vor sosi probabil zilele acestea noui acreditive.

Pe luna Iulie nu se va face nici o plată de pensii, salarii etc., dacă cei ce au de primit bani nu vor dovedi că au achitat impozitul global pe trimestrul Aprilie crt.

Măsuri drastice împotriva contribuabililor răi platnici

Am relatat că s'a bătut ieri cu darabana în faţa unui local din Piaţa Unirei. Cu privire la această scenă, d. administrator financiar Ilie Florescu ne-a declarat următoarele :

—„Mă doare că sunt nevoit să iau astfel de măsuri drastice. *Am apelat şi fac şi acum apel la contribuabili să arate puţină bunăvoinţă*, achitând cât de cât din impozite. Eu am toată solicitudinea. Sunt însa unii contribuabili îndărătnici, care nu vor să aibă nici un pic de bunăvoinţă pentru fisc. Impotriva acestora suntem siliţi să luăm măsuri.

Ţin să atrag atenţia publicului că la casele tuturor răi platnicilor va bate darabana şi se vor lua măsurile dictate de împrejurări.

Diverse

In urma dispoziţiei ministerului de finanţe, d. N. D. Popa, şef controlor şi apărător al fiscului, continuă să funcţioneze pe lângă administraţia financiară locală.

Ştirea aceasta a provocat o legitimă satisfacţie în toate cercurile, unde d. Popa este foarte mult apreciat.

D. subinspector financiar Atanasiu care a fost mutat la administraţia financiară locală, şi-a luat azi dimineaţă postul în primire.

Criză la vamă

Incasările la vamă merg din ce în ce mai rău. Legăturile pieţei comerciale cu străinătatea scade pe zi ce trece.

De pe urma acestei situaţii suferă şi administraţia financiară.

Foarte multe mărfuri sosite din străinătate au căzut la rebut, fiind că comercianţii nu le mai scot. In repetate rânduri aceste mărfuri au fost puse în vânzare. Nu s'au găsit însă amatori destui. Puţinele mărfuri câte s'au putut vinde, au fost date cu preţuri derizorii.

S. MAUR

Însemnătatea filmului mut

(Continuarea din pagina I-a)

zeci de minute, „acele nesfârşite conversaţii, acea trăncăneală indefinită care a compromis genul dramatic" după părerea d-lui D. I. Suchianu (şi are o bună parte de dreptate).

Dramaturgii contemporani îşi dau seama perfect de acest lucru. O piesă ca *Donogos* e cel mai nimerit exemplu. Numai de nu s'ar exagera *noul ritm* căci ar fi mai primejdios pentru teatru decât „trăncăneala indefinită".

In al doilea rând, teatrul va trebui să devie universal. Omul, care, în tot mai puţine zile poate face înconjurul lumii cu avionul, care, în aceeaş seară din România a auzit, la aparatul său de radio, un concert la Moscova, altul la New-York sau un discurs la Geneva şi care, peste puţin timp va putea chiar să-şi vadă o reprezentaţie a operei din Berlin sau a Comediei franceze, a devenit oarecum kantian, priveşte peste graniţele popoarelor şi doreşte un teatru al „omului în genere". Această idee o susţin între alţii şi Jean-Richard-Bloch în lucrarea sa „Destin du Théatre". (Paris ed. n. r. f. 1930).

Pentru aceasta teatrul va trebui să-şi simplifice intriga şi să se scoboare în profunzimile sufletului omenesc. Există în om un univers mai minunat şi mai plin de mister decât universul fizic. Niciodată dramaturgia nu va putea epuiza intensitatea problemelor pe care i le oferă sufletul omului.

In ultimile decenii, dramaturgul a găsit un preţios sprijinitor în psihiolog. Psihologia cu multiplele ei diferenţieri (normală, patologică, comparată, tipologie, caracterologie etc. etc.) oferă cele mai minunate teme dramaturgiei. Fără psihanaliza lui Freud, desigur că n'am fi avut niciodată o piesă ca „Ploae" de S. Maugham.

Astfel, mă opresc şi eu la concluzia lui Jean-Richard-Bloch din opera citată. „Teatrul e ameninţat astăzi. Dar el se pregăteşte să se ridice mai viu şi mai mare ca niciodată" (p. 163).

Fără cea mai mică exagerare, pentru o societate civilizată, teatrul e tot atât de necesar pe cât e şi şcoala sau biserica. De aceea, cei convinşi de acest lucru — şi sânt mulţi — astăzi când teatrul trece printr'o criză materială, au datoria de a-i da sprijinul lor.

Traian Gheorghiu
Profesor secundar

INFORMAŢIUNI

x Poliţia locală a primit o telegramă prin care se cere urmărirea tânărului C. Cucoş, de 16 ani, din Deremeni-Orhei, care a dispărut dela părinţi după ce a sustras o sumă de bani.

x D-l pretor D. Filipescu-Casian a fost numit director al prefecturei jud. Iaşi.

x Firma I. Bercovici din localitate, a chemat ieri în faliment pe A. I. Lehrer din strada Păcurari No. 147.

x *Bonurile de premii ale ziarului „Opinia" se preschimbă zilnic la* sediul **Inspectoratului general al societăţii „Asigurarea Românească" din strada Lăpuşneanu 40.**

Cetitorii sunt rugaţi a veni în persoană, deoarece pentru eliberarea poliţei de asigurare în valoare de 20.000, cu prima rată gratuită, sunt necesare unele date pe care trimişii nu le pot da.

x Cazul d-rei Lily Lupescu din Buzău încă nu s'a lămurit. La cererea d-rei Lupescu, ea va fi examinată de d. dr. Mina Minovici, medicul legist din Bucureşti, pentru a se stabili clar dacă fata este sau nu, virgină.

x Au fost conduşi la poliţie : impiegatul de mişcare C. Constantin din gara Bârzeşti care fiind în gară, a provocat un scandal ; şi Elena Florea din Baia-Fălticeni care a fost surprinsă furând la locuinţa din str. Lozonschi 12.

x In subsolul caselor Weinstein a sucombat aseară bătrânul Al. Petrişor în etate de 70 ani, servitor la această casă.

Din ordinul Parchetului, cadavrul a fost transportat la morgă.

x Cetăţenii din străzile Misai şi Sadoveanu, au reclamat din nou că li se bombardează locuinţele. Pietrele vin dinspre Str. Eternitatea.

PUBLICAŢIUNE

Comitetul şcolar al liceului Naţional din Iaşi aduce la cunoştinţa celor interesaţi că va ţine licitaţie publică. în ziua de 10 August a. c. ora 10 a. m, în cancelaria Liceului pentru darea în antrepriză a lucrărilor de tinichigerie şi tâmplărie.

Art. 88—110 din legea Contabilităţii Publice sunt aplicabile la această licitaţie.

Devizul, caetul de sarcini şi ori ce informaţiuni se pot obţine în orice zi de lucru între orele 10—12 a. m. pentru consultare.

Comitetul

DE INCHIRIAT

De la 26 Oct. 1931 localul fost „Bolta Rece" din strada Arcu No. 1 în faţa Cinema Elisabeta, actualmente ocupat de Societatea Podgorenilor, vad pentru Berărie, restaurant, Bodegă, având 15 camere, pivniţă, beci de alimente şi grădină, se poate transforma după trebuinţă. Doritorii se pot adresa la proprietar, Arcu 3, lângă Hotel Bristol.

DOCTOR

M. MATASARU

Specializat la Paris—fost azistent de spital la Paris

Boli Interne :

INIMA, PLĂMÂNI

şi tratamentul tuberculozei pulmonare cu Pneumatorax artificială

Str. Mârzescu 16 (parter)

Cons. 9—11 şi 3—6

DOCTORUL

R. DAMSKER

str. Ghica-Vodă No. 44-46

consultă zilnic

MEDICINA INTERNA

SIFILIS şi

GENITO-URINARE

între orele 8-11 a. m. şi 3-7 p m.

Diathermie şi băi de lumină

Războiul aero-chimic

De unde ne ameninţă primejdia ?

(Continuarea din pagina I-a)

astfel libertatea" (Libinson „La chimie dans la guerre"). Iar Voroschilov într'un discurs pronunţat în 1928, a indicat planul de adaptare industrială în scop militar a metalurgiei, chimiei şi aviaţiei.

In Germania omnipotenta industrie intitulată *„Interessen Gemeinschaft"* cu sediul la Frankfurt pe cheiu, care cointereseză toate fabricele de produse chimice, nu numai din Germania dar şi din alte ţări ale Europei, a studiat până la ultimul punct, transformarea fabricelor de produse chimice în fabrici de gaze otrăvitoare, în caz de războiu, (Henry le Witte : *„Autour de la guerre chimique"*).

Profesorul Mayer, spune că *din timp de pace trebue stabilit contactul între armată şi marea industrie chimică*, contact de care nu se poate lipsi pentru a se menţine războiu chimic la *înălţimea oricărui eveniment.* (Mayer : Die Entwicklung des Gaskamfes 1926).

*

In Republica Sovietelor, Profesorul chimist Ignatiev este însărcinat special cu prepararea şi organizarea războiului chimic. El a creat o societate (Dobrokin) : „Amicii industriei chimice din ţările sovietice" care are sucursale pe toată întinderea U. R. S. S., şi care lucrează activ la pregătirea acestui războiu şi la apărarea contra gazelor otrăvitoare.

Astăzi în Rusia lucrează 280 de uzine numai la prepararea de produse chimice care pot da anual un randement de *37 milioane chilograme de astfel de produse şi de 2 milioane de măşti pentru gaze.*

Toate aceste fabrici, sunt unite printr'un sindicat (Glawekin) şi unele din ele nu lucrează de pe acum decât la producţia de gaze asfixiate.

După presa sovietică, aviaţia roşie ar poseda bombe de o toxicitate excepţională, fabricate la Leuna (Germania) de ingineri germani *capabile să nimicească într'o oră populaţia unei mari capitale (Command. Sorb : „la guerre qui vient").*

Mai mult încă ; toate aceste mari uzine de gaze toxice din Rusia, sunt conduse de chimişti şi celebri specialişti germani. Alături de aceste uzine în ţara sovietelor existând şi numeroase fabrici de avioane de mărimi şi tipuri speciale pentru uzul războiului chimic.

Din cele expuse până aice, rezultă că arma chimică *va fi în primul rang şi dela început întrebuinţată în viitorul războiu.*

Cu progresele enorme făcute de aviaţie în ultimii ani bombardarea aero-chimică se va face fără îndoială din avioane special construite, sau din dirijabile, baloane, etc.

Această bombardare ucigătoare va avea de obiectiv nu atât trupele şi uvrajele militare, *cât mai ales oraşele, centrele iudustriale, nodurile căi ferate, etc.* cu scop de a distruge cât mai multă populaţie civilă neapărată, sămănând într'însa moartea şi panica, spre a se putea obţine în acest chip o mai uşoară decizie pe frontul militar.

SPRE TERMINAREA CONSTRUCȚIEI PALATULUI FUNDAȚIEI FERDINAND I

PALATUL VA SERVI DE INSTITUT DE STUDII GEOGRAFICE

Cinematograful Fundației

Ograda care împrejmuește marele palat al Fundației Ferdinand I, dinspre str. Păcurari, se nivelează și se amenajează pentru un cinematograf de vară, care va fi unul din cinematografele cele mai elegante din Iași.

In jurul ogrăzii și în vecinitatea bisericei Sf-ta Paraschiva, se vor sădi pomi, iar intrarea spre această biserică va fi lărgită și pavată.

Sub-solul Palatului

Lucrările pentru terminarea acestui măreț edificiu, continuă cu febrilitate. Peste 400 muncitori de diferite branșe, lucrează zilnic, după planurile întocmite.

In sub-sol, aula va fi splendidă. Ea va servi pentru ținerea de conferinți educative, pentru așa zisa Universitate populară.

Tot în sub-sol, sunt pivnițe speciale pentru depositarea de materiale ale expozițiilor, cari se vor face la parter. Pivnițele vor servi și ca deposite de cărți.

Sub-solul va fi iluminat cu deschideri de lumini lăsate în pardoseala galeriilor, acoperite cu glas-beton (lux-fer).

In parter

In parter, probabil că se vor deposita mostrele de tot ce se găsește pe pământul țării noastre, Galeriile din fața sălilor de expoziții, de la parter, sunt lucrate în piatră, cu bolți deasupra, cu lumini ascunse, cari vor produce asupra vitrinelor unde vor fi expuse lucrurile, o vedere minunată.

La centrul clădirii, la parter, în rotondă, e intrarea principală, scara de onoare de marmoră, cu diferi e sculpturi și ornamentații, statuiete, cari vor evoca trecutul țării noastre. Tot la parter alături de garderobe și cu accesul la sala de conferinți, sală în care va fi o lojă regală, cu balcoane, sala va fi bogat profilată și ornamentată în ipsos, cu marmură.

Vor mai fi două intrări la parter, una pentru studenți, din spre str. Carol și alta din spre str. Păcurari, cu vestibule și scări de gresie cenușie de siliezia, frumos ornamentale și decorate.

Fundația va fi un Institut geografic

Din anturajul M. S. Regelui Carol II, se anunță că Suveranul, adânc cunoscător al trecutului nostru istoric și al importanței ce se cuvine a se da studiilor geografice în general, s'ar fi oprit la ideia ca Palatul Fundației din Iași, să servească ca Institutul de studii geografice.

Administrația Fundației

Intre parter și etajul I, din spre str. Păcurari, la mesanin, vor fi instalate cancelariile și administratia Fundației. Vor fi mai multe încăperi, nu mari ca întindere, destinate a servi drept cancelarii.

Etajul I

La etajul I, sunt cele două mari săli de cetire, din spre str. Carol și str. Păcurari, cu ascensoare de cărți, fiecare sală cu intrarea ei specială, cu scări de serviciu și cu ascensoare.

La centrul clădirii este rotonda, apoi sala de recepție, bogat profilată, ornamentată și iluminată cu lumini ascunse.

Etajele II și III

La etajele II și III, sunt aceleași săli de lectură, rotonde, etc. ca și la etajul I.

Ejajul III va cuprinde și depositul de cărți.

Cupola cu postul de Radio

Urcând pe o scară de fer rotundă, ajungi la cupolă, unde se va instala un post de radio pentru comunicările cari se vor face apoi în sălile de conferinți, în legătură cu studiile Institului de geografie și pentru alte scopuri de propagandă.

Tot la cupolă se vor amenaja ferestre mari, pentru a se vedea de aici frumusețile orașului și împrejurimilor, precum și spre diferitele puncte spre Ceahlău. In cupolă vor fi lunete, hărți de orientare etc. In timpul nopții cupola va fi feeric iluminată.

Diverse complectări ale Palatului

Aproape fie-care colțișor, loc liber, a fost utilizat, nerămânând nimic disponibil și neîntrebuințat.

In toate sălile de lectură se vor pune geamuri verre-soleil, sălile având ascensoare pentru cărți. Intrările în aceste săli, se vor face pe o ușă, iar ieșirile pe o altă

Toate vitrinele se lucrează actualmente la București, din fer bătut ornamentat. Fiecare etaj și fiecare scară, posedă telefoane, sonerii, hidranți, guri de apă pentru incendii etc.

Interesantă este lucrarea, aproape pe sfârșite, a ventilațiilor și a aerului cald, care se efectuiază cu multă îngrijire.

Comanda celor 5000 bucăți de geamuri, (glacerie de Cirey) a sosit din Franța, în 20 lăzi mari.

*

După cum se lucrează, după seriositatea conducerii și a interesului pe care și'l dau cu toții, zi cu zi, ceas cu ceas, se poate spune cu siguranță că până la începutul anului viitor 1932, Palatul Fundației Ferdinand I la Iași, va fi complect terminat.

R. S.

Lucruri de toată frumusețea

care rivalizează cu produsele străine

alcătuesc expoziția Școalei de Arte și Meserii din Iași

Ziarul nostru a publicat o foarte justă privire sintetică asupra grandioasei expoziții a școlilor profesionale din Iași.

D-l Ing. Casetti distinsul director al Școalei Superioare de Arte și Meserii are meritul principal pentru buna reușită a expoziției care este zilnic vizitată și admirată de sute de ieșeni din toate straturile sociale.

*

Școala de Arta și Meserii a expus în diferite săli după secții, și anume:

Secția „Tâmplărie-Școală" de sub conducerea d-lui Emil Ionescu, expune: o garnitură de birou de toată frumusețea:

Secția „Tâmplărie-Aplicație" de sub conducerea d-lui Gh. Dimitriu, expune mobilă de stejar masiv ornată cu sculpturi artistic executate în *secția „Sculptură"* de sub conducerea d-lui F. Bocec.

Secția „Tâmplărie și mașini agricole" condusă de d. I. Istrati, expune 5 vânturători de grâne, o batoză de 8 H. P., 3 batoze mici, diferite unelte agricole, aparate de verificație, precum și o garnitură de birou, toate lucrate ireproșabil.

Secția „Tinichigerie-Galvanoplastie" condusă de D-l N. Petrescu, expune printre altele, instrumente muzicale metalice care rivalizează cu fabricatele străine; serviciuri de lichior și samovare.

Secția „Electricitate" condusă de D-l D. Grigoriu, se remarcă prin câteva elegante aparate de rodio, dinamuri, motoare de curent alternativ, comutatrice, uzine în miniatură, instalații de iluminat, diferite aparate de fizică etc.

Secția „Ferărie" de sub conducerea D-lui H. Costăchel, se prezintă bine, instructivă și utilă. Această secție a contribuit și la construirea diferitelor piese grele la mașinele mecanice.

Secțiile „Ajustaj" conduse de D-nii Hanganu și Coman, expun diferite mașini, maiaxoare, teascuri de vie, strunguri, motoare, mașini de găurit etc.

Secțiile „Lăcătușerie" conduse de D-nii Georgescu și Brahă, arată că multe lucruri fabricate în școala noastră de meserii, pot fi confundate cu obiectele importante din străinătate.

Secția „Turnătorie" condusă de Dl. Rătescu, contribuie cu piese grele turnate.

Secția „Butnărie" expune diferite feluri de butoaie, zăcători, căzi etc.

Secția „Automobile" deși înființată anul acesta se remarcă prin piese de program automobile în miniatură etc.

Nu poate rămânea nesemnalată munca depusă de Dl. Nichita, maestrul șef mecanic al școalei, sub conducerea căruia elevii au montat și pus în funcțiune mașinele agricole.

*

In general expoziția încântă prin frumusețe, interesează prin utilitatea celor expuse și arată până la evidență necesitatea învățământului practic pentru economia națională.

Odată cu școala superioară de arte și meserii, expune și școala inferioară de meserii „V. Malinescu", precum și școlile profesionale de fete „Sf. Sava" și „Reuniunea Femeilor Române". Asupra acestor frumoase expoziții, vom reveni. *Val. Ol.*

Crima de lîngă Huși

Huși 23.—O ceartă violentă a isbucnit între consătenii Ștefan Pară și Călăraşu din Oltenești.

Șt. Pară a aplicat potrivnicului său puternice lovituri. Nemulțumit cu atât, s'a înarmat și a revenit, trăgând asupra lui Calaraşu două focuri.

Victima a fost adusă și internată în spitalul din Huși. Criminalul a fost arestat. *Leontin*

x „Crema Miraculoasă" distruge petele de pe obraz, albește și catifelează pielea, dându-i o fineță deosebită și un parfum delicios. Depozit: Farmacia Dr. Rătianu Str. Cuza Vodă 48. Se trimite contra ramburs ori unde se cere.

Speciacolele zilei

Unde mergem astăzi?..

23 Iulie

Teatrul „Piccadily" (fost Select). Piața Unirii. — *Două inimi într'un pat*, revistă de *Kirițescu și Kaner*.

Teatrul Pomul Verde. — *E greu să fii evreu*, tragi-comedie in 3 acte de *Șalom-Alechem*.

Cinema Trianon— *„Evangheline"* cu *Dolores del Rio*, comedia *„Cântecul marinarului"* cu William Haines și Anita Page. *Jurnal sonor Paramount.* In antracte debutează *Cei patru frați gladiatori Barnuh.*

Cinema Sidoli. — *„Plăcerea iubirii"* cu Victor Boucher și Renée Devillers. Al doilea film: *Miracolul lupilor.*

Cinema Elysée. — *„Parada dragostei"* cu *Maurice Chevalier* și *Janette MacDonald.* Al doilea film: *„Trăiască sportul!"* cu Harold Lloyd.

Cinema Gheltzer. — *„Nopți în deșert"* cu John Gilbert", *„Malec în Noaptea nunții"*, și *„Strigoii din munți"* cu Fred Thomson.

Berăria Luther (Piața Unirei) Renumitul **Jaz Vermont.** Bufet copios cu cele mai delicioase mâncăruri calde și reci. Supeuri speciale: Bere și vinuri din pivnițele *Luther"*. Seara dancing în ritmul jazului **„Vermont"**.

Un săteancăsit mort

pe malul Prutului

Legiunea de jandarmi, cercetează următorul caz misterios. Ieri a fost găsit pe malul Prutului în dreptul comunei Hermeziu-Iași, cadavrul unui om în vârstă cam de vre'o 35 ani.

Din primele cercetări ce s'au făcut, s'a stabilit că este al locuitorului Dumitru Gh. Axinte, din susnumita comună.

Acesta a dispărut deacasă în ziua de 8 Iunie când plecase spre Iași. Deatunci el nu s'a reîntors.

Soția lui a reclamat cazul jandarmilor. S'a deschis o anchetă, însă toate cercetările făcute n'au dat nici un rezultat. Soția lui Axinte a plecat atunci singură în căutarea bărbatului și timp de două săptămâni a cutreerat tot județul, fără să descopere ceva.

Acuma, descoperindu-se cadavrul săteanului Axinte, s'a deschis o nouă anchetă, care urmează a stabili dacă la mijloc e vorba de un asasinat sau o sinucidere.

Mișcarea populației Iașului

în prima jumătate a anului

Mișcarea populației Iașului pe prima jumătate a anului crt. este următoarea:

Nașteri: 1469; morți: 1069; căsătorii: 297; divorsuri: 72.

Anul trecut în prima jumătate a anului situația a fost următoarea

Nașteri 1421; morți 892; căsătorii 363; divorțuri 63

Față de anul trecut avem deci un spor de mortalitate și o imputinare a căsătoriilor.

Pe luna Iunie crt. mișcarea populației a fost următoarea:

Nașteri 207; morți 171; căsătorii 60; divorțuri 17. Ca și anul trecut, Iunie a fost luna cu cele mai multe căsătorii și divorțuri din prima jumătate a anului.

x *Laboratorul de Analize* Dr, Beceanu, Piața Halei Iași, execută în cele mai perfecte condițiuni analize complecte de urină. La cerere se pun la dispoziție vase speciale pentru colectat urina.

MINUȚA EISNER
DR. A. GHILTMAN
logodiți
Iași, Iulie 1931
In locul oricărei alte înștiințări.

In șagă

VILEGIATURA

Unui director de bancă

Uni n'au cu ce pleca,
Neputând să facă plata,
Alții schimbă stația
Din Călimănești,—Galata...

N. A.

Ajutorarea agricultorilor din Jud. Iași

Un fond al ministerului agriculturii și al prefecturei locale.

Am relatat situația precară a porumbului și fânețel din Jud. Iași, în urma secetei din ultimul timp.

Față de această situațiune d. prefect Ion Axinte a intervenit la minister cerând a se lua măsuri pentru ajutorarea sătenilor păgubiți.

Ministrul agriculturii a dispus să se aprobe un fond cu care să se vie în ajutorul agricultorilor ieșeni.

Suma încă n'a fost fixată.

In cursul lunei viitoare fondul va fi trimis prefecturei locale și suma respectivă va fi împărțită sătenilor, pe baza unui tablou înaintat la București.

Deasemenea, tot în cursul lunei August, prefectura de județ va aloca o sumă de bani în același scop.

*

De menționat că și săptămâna trecută ministerul de interne, în urma intervențiilor d-lui Axinte, a trimis suma de 20.000 lei pentru sătenii care au avut de suferit de pe urma inundațiilor.

REP.

INFORMAȚIUNI

x *Mai mulți învățători din regiune s'au prezintat astăzi la inspectoratul școlar, cerând să li se achite salariile pe luna Iunie. N'au putut fi însă satisfăcuți.*

Unii învățători erau pur și simplu flămânzi și n'aveau bani să se înapoieze la casele lor.

A trebuit să se facă o chetă, pentru dânșii, pe sălile inspectoratului.

Iată situația!

x *Pensionarea medicilor sanitari* Medicul primar al spitalului și județului P. Neamț, d, dr. Ernici a fost scos la pensie, la 1 Ianuarie 1931, pentru limita de vîrstă.

Prin d. av. Xenofon Eraclide, medicul a făcut acțiune în contencios afirmând că medicii nu pot fi scoși la pensie înainte de 63 ani.

Procesul fiind judecat înainte de vacanță, Curtea s'a declarat în divergință și a judecat atunci din nou procesul.

Curtea pronunțându-se a admis acțiunea în contencios, a anulat decretul regal de scoatere la pensie și a decis reintegrarea d-lui Dr. Ernici.

x *Parastasul pentru studentul Eugen Ionescu.*— Sâmbătă 25 Iulie c. orele dimineața, are loc la biserica Prapadoamna (Sf-ta Paraschiva) din str. Păcurari, parastasul de un an de la moartea lui Eugen Ionescu, fost student în anul al treilea la facultatea noastră de drept, decedat anul trecut în luna Iulie la sanatorul de la Bârnova.

Foștii lui colegi și prieteni sunt rugați să ia parte la acest parastas.

x Curtea de apel a pus ieri în libertate pe muncitorii comuniști Saul Solomon și I Constantiniu.

x *Parchetul de Baia* cercetează un grav denunț. Este vorba de niște acționari ai unei societăți de cherestea care acuză pe conducătorii societății că ar fi frustat statul cu peste 20 milioane lei, cu ocazia unor furnituri la C. F. R.

x Concetățeanul nostru, d Constantin Tăutu, director la uzinele comunale, a fost câteva săptămâni serios bolnav. Restabilindu-se, și-a reluat de eri activitatea febrilă, recunoscută de toată lumea.

x Păziți-vă de falșuri!!! Preparate de calitate inferioară se vind drept admirabila „cremă de lăcrămioare" care trebue să poarte inscripția: Laboratorul și Farmacia Dr. Beceanu.

Agfa BOX SPEZIAL

Formatul 6 × 9 cm.
Aparat-cutie superior pentru începători. Imagini întotdeauna precise prin punerile la punct „departe", „aproape" și „portret".
Prețul Lei 960.—
Cu filmul Agfa-Isochrom obțineți rezultate bune și la cer[u]-acoperit.

NOU !!
Coafor DEMEK S-sor
Strada Lăpușneanu No. 24
a introdus mijlocul cel mai practic pentru
Vopsirea părului în culori exacte, după natură
Durabilitate garantată — Execuția în 15 minute

Adânc întristații: Gheorghe Botez soț, precum și familiile: Mihai Botez, Veronica Vandachievici, Lucreția Doina, Ioan Botez, Florica Botez, Alexandru Botez, copii, au nemărginita durere a aduce la cunoștința rudelor și cunoscuților încetarea din viață a prea iubitei lor

EMILIA BOTEZ

decedată în ziua de 22 Iulie 1931.

Inmormântarea va avea loc Vineri 24 Iulie a. c. ora 4 p. m. la Cimitirul Eternitatea unde se află depus corpul defunctei.

Prezenta ține loc de orice altă înștiințare.

DE INCHIRIAT o cameră mobilată cu sau fără pensiune, cu intrare separată și fără, în strada Păcurari 14.

PERDUT un port-visite conținând polițe și diverse acte fără valoare pentru persoane străine. Rog găsitorul a le aduce contra unei bune recompense. Contrar le declar nule. B. NUDELMAN la Banca de Credit și Industrie str. Ștefan cel Mare 8

COPIEZ cursuri universitare cu preț convenabil. B. Feldsohn, str. Anastasie Panu No. 76, aproape de Palatul de Justiție (vis-a-vis de Restaurantul Cozma Victor).

MENAJERĂ serioasă, fost 9 ani la un serviciu, moșie și vie, având foarte multă practică la vie, bună gospodină, pleacă indiferent unde; caută post la domn singur. Adresați I. C. Brătianu No. 57 vechi, 87 nou. Intrarea prin antret. Sunați.

Cinema Gheltzer

Azi în antractele de Cinema
Matineu și seara debutează
în carne și oase
GLADIATORII BARNUM
Cei Patru Frați
în acrobații fizice fenomenale
nemai văzute în Iași
rulează filmele
NOPȚI IN DEȘERT
cu JOHN GILBERT
Malec în Noaptea Nunții
ȘI STRIGOII DIN MUNȚI
cu FRED THOMSON

Spectacol unic în felul lui. Menținem prețurile obicinuite reduse de Cinema. Sala bine ventilată.
De Luni VULTURUL NEGRU cu Rudolf Valentino

Dinții albi

fac fiecare față frumoasă și simpatică. De multe ori ea se obține, întrebuințând numai o singură dată pasta de dinți „Chlorodont", care înviorează gura atât de minunat și dă o strălucire dinților, ca acea a sidefului. Incercați mai întâi un tub à Lei 20.— Tubul mare à Lei 32.— Se obține pretutindeni.

ECOURI

x GĂSIT un pașaport și mai multe acte aparținând d-lui Karl Kuntschik. Actele au fost depuse la administrația ziarului „Opinia".

x Nu ar fi atât de greu de a potoli răspândirea Gonoreei dacă fie ce infectat, încă de la prima apariție a maladiei ar fi destul de conștiincios și prudent de a lua Pageol. Chiar și temuta Hypertrophie-Prostată a bătrânilor o vindecă Pageolul. Pentru a evita această grozavă maladie ori cine a trecut de 40 de ani să nu neglizeze să facă o cură complectă de Pageol. Infecțiunile provocate de Gonococi, Staphilococi, Streptococi și de baciul Kocj sunt înlăturate repede și în mod discret de Pageol.

x DR. ROSENTHAL reintorcîndu-se din străinătate a reluat consultațiunile. Institutul de Radiologie, Piața Unirei 3.

x Ape de Slănic cu paharul la Florăria „VIOLETA".

x Doctorul Sebastian Pineles specializat la Paris și Viena în boli de copii și sugaci consultă zilnic 8—10 dim. și 2—5 d. a. în str. Școalei de Arte 9 etaj lângă soc Gimnastică Sport și Muzică).

In această vreme de cumplită criză, numai un loz de la Loteria „SALVAREA" dă prilej de îmbogățire.

Tribunalul Jud. Iași S. 3-a
Publicație de Vânzare No. 6124
din 22 Iulie 1931

Tribunalul Iași, secția 8, în baza raportului d-lui jude Sindic Trib. Iași No. 5128 | 1931, a autorizat Corpul Portăreilor Trib. Iași, să efectueze din nou toate formele de vânzare prin licitație publică a portofoliului proprietatea falitului Matei Schwartz, proprietarul magazinului „Intim-Club" din Iași Piața Unirei No. 1 evaluat de d. jude Sindic la suma de 5.500 lei.

Se încunoștiințează că vânzarea și adjudecarea acestui portofoliu, vor avea loc în Camera Sindicatului Falimentelor Trib. Iași în ziua de 17 Sept. 1931 ora 13 începînduse licitația publică dela suma evaluărei sus menționată, cu facultatea d-lui jude Sindic, de a o începe și dela o sumă mai mică sub rezerva omologărei Tribunalului. Dosar No. 35/931

Președinte, s.v. M. G. Mitescu
Portărel, V. Stănescu

La 26 Iulie, e tragerea clasei a 2-a din cele 12 clase cât are Loteria „Salvarea" din Cluj.

LA CERNAUȚI se găsește zilnic ziarul „Opinia" la chioșcul din piața Unirei (halta tramvaiului) precum și la debitele principale din oraș.

ULTIMA ORĂ

O CONVORBIRE CU D. ARGETOIANU

DESPRE PROBLEMELE DE ACTUALITATE

Bucureşti 28 — Un redactor al ziarului „Dimineaţa" a vizitat pe d. ministru Argetoianu la moşia d-sale Breasta (Dolj) unde conducătorul de fapt al guvernului se duce din când în când să se odihnească.

Ziaristul şi-a notat câteva declaraţii ale d-lui ministru al finanţelor şi ad-interim la la interne.

Noi şi criza financiară

Despre criza germană, d. Argetoianu a spus:

— Situaţia din Germania n'a avut repercusiuni în România decât doar în Ardeal unde unele intreprinderi lucrează cu băncile din Budapesta. Ni s'a cerut nouă ajutor pentru băncile maghiare; dar am refuzat, fiindcă n'am putut sprijini exportul devizelor din România la Budapesta.

Nu facem împrumut

Intrebat dacă vom solicita un împrumut extern, d. Argetoianu a răspuns:

— Nici pomeneală de aşa ceva, mai ales în condiţiunele în care s'au contractat ultimele împrumuturi.

Dacă ne-ar fi necesar un credit extern, ne-am adresa la Liga Naţiunelor şi la Banca

D. C. ARGETOIANU

internaţională a reparaţiilor, pentru un credit pe 20 ani şi cu rambursare rezonabilă. Dar deocamdată nu-i vorba de asta.

Remanierea

Despre remanierea cabinetului, d. Argetoianu s'a exprimat:

— Nu-i vorba de o remaniere a cabinetului. Să vie d. Pompei ministru la instrucţie? Habar n'am. E treaba d-lui Iorga.

In orce caz, până la toamnă nu se va face nici o schimbare.

Un nou partid?

Convorbirea s'a terminat pe tema înfiinţării partidului guvernamental, aşa cum a anunţat d. Argetoianu la banchetul dela „Colonade".

Ministrul de finanţe s'a limitat la această lămurire:

— A fost o glumă. Dar mi-au plăcut totdeauna experimentele. Mai târziu, dacă împrejurările vor impune... Şi d. Argetoianu nu şi-a terminat fraza, ci a zimbit cu multe înţelesuri.

In preajma nunţii Domniţei Ileana

Oaspeţii sosesc la Sinaia

Sinaia 23 — Ieri a sosit la Sinaia, fiind primită cu onoruri deosebite, prinţesa imperială Margareta de Habsburg, sora arhiducelui Anton.

Astăzi soseşte prinţul Leopold Salvator.

Pentru astă seară este aşteptată şi regina Măioara a Jugoslaviei. D. general M. Ionescu, directorul c. f. r. a plecat în Banat, în întimpinarea suveranei.

*

Patriarhul Miron a sosit ieri dimineaţă cu automobilul. Şeful bisericei române a oficiat un serviciu la mânăstirea Sta. Ana, în prezenţa logodnicilor princiari.

Domniţa Ileana şi arhiducele Anton au continuat după amiază plimbările în regiune, vizitînd — între altele—fabrica de hîrtie din Buşteni.

In vederea solemnităţilor de nuntă, care încep mâne Vineri, se amenajează în chip splendid salonul de recepţie din gara Sinaia.

Ciocnire sângeroasă în Cehoslovacia

între comunişti şi armată

Sighet 23 — In localitatea Nutz din Cehoslovacia, în apropierea graniţei române, s'a produs un conflict violent între muncitorii comunişti şi muncitorii-ţărani aduşi pentru lucrări edilitare.

A intervenit armata şi a făcut somaţiuni.

Dar comuniştii s'au menţinut agresivi. La un moment dat, armata a tras în mulţume.

Au căzut 14 morţi şi mai mulţi răniţi.

Spiritele sunt agitate, aşa că măsurile de ordine au fost sporite.

O întorsătură favorabilă la conferinţa din Londra

Propunerile miniştrilor de finanţe.—Astăzi se decide

Londra 23.—La conferinţă s'au realizat ieri progrese importante. Comunicatul oficial publicat aseară este optimist în ce priveşte chestiunea unei colaborări internaţionale.

D. Curtius a confirmat ziariştilor că s'au obţinut progrese importante.

Planul miniştrilor de finanţe

Miniştrii de finanţe au propus un plan cu următoarele puncte esenţiale:

1) Prelungirea creditelor de reescont pentru Reichsbank.

2) Prelungirea creditelor pe termen scurt, acordate Germaniei.

3) Procurarea unui nou credit de 500 milioane mărci.

*

In ce priveşte primele două puncte, s'a ajuns la înţelegere deplină.

La punctul 3 s'a produs divergenţă, fiindcă Franţa refuză noi credite.

Germania oferă o garanţie comună a industriilor germane, şi poliţele certe ale marelor întreprinderi, care până acum n'au fost scomptate niciodată.

Astăzi se hotărăşte

Se speră că astăzi va fi aprobată propunerea miniştrilor de finanţe şi că Conferinţa îşi va termina lucrările.

La ora 6 seara, participanţii la Conferinţă vor fi primiţi de Regele George V, în onoarea cărora s'a organizat o recepţie.

Conferinţa se va încheia cu un manifest pentru pace, la a cărui redactare lucrează reprezintanţi ai tuturor delegaţiunelor.

O conferinţă a bancherilor

Delegaţia germană a propus — pentru cazul când se face acord la Londra—ca principalii bancheri mondiali să vie la Berlin pentru a studia dacă hotărârile dela Londra sunt suficiente să asigure stabilitatea monedei germane. Şi dacă va fi cazul, să se ţie o nouă conferinţă la Londra.

In cinstea aviatorilor franceji

Bucureşti 23 — La Aeroclubul regal român a avut loc aseară o recepţie în onoarea aviatorilor franceji.

D. Valentin Bibescu a salutat pe oaspeţi, închinând pentru aviaţia franceză.

Generalul francez de Goys a închinat pentru aviaţia română.

D. general Lăzărescu a scos în evidenţă valoarea aviatorilor Franţei.

Acordul economic

româno-austriac

Viena 23. — Acordul cu România a fost parafat ieri, şi cuprinde următoarele documente:

Un act, cu clauza naţiunii celei mai favorizate;

un act de comerţ şi de navigaţie;

un tarif vamal;

o convenţie veterinară;

o convenţie comercială provizorie, până la intrarea în vigoare a convenţiei definitive.

O doamnă calare

în jurul Europei

Bucureşti 23—Cunoscuta amatoare de sport d-na Maurica Constantinescu, a proectat un raid calare — cu calul ei „Fulger" — în principalele ţări din Europa.

D-na Constantinescu va porni din Bucureşti, din Piaţa Victoriei, în ziua de 1 August.

O tânără fată

îşi împuşcă amantul

Bucureşti 23 — O dramă amoroasă s'a petrecut ieri in satul Monolache (jud. Ilfov).

Flăcăul Gh. Marcu trăia de mai mult timp în concubinaj cu tînăra fată Sanda Nedelcu.

Dar Gheorghe s'a plictisit de prietena lui şi pregătise să se însoare cu o fată bogată.

Ieri s'a produs o ceartă între concubini. Sanda a scos un revolver şi a tras mai multe gloanţe asupra lui Gheorghe. El este foarte grav rănit, iar dânsa arestată.

ŞTIRI POLITICE

Cluj 23. — D-nii Lugoşanu şi Anghelescu au vizitat Marţi la Bădăcini pe d. Maniu. Apoi s'au dus la Oltreţ (Someş) unde au făcut o vizită d-lui Vaida.

Aseară, d-nii Lugoşanu şi Anghelescu au au plecat la Bucureşti, însoţiţi de d. Tilea.

D-nii Maniu şi Vaida vor participa la nunta Domniţei Ileana, ambii în calitate de foşti primminiştri.

*

Bucureşti 23 — Deputatul Romulus Eremia Grigorescu a fost numit secretar general onorific al ministrului Basarabiei.

*

Săptămâna viitoare, d. Gr. Iunian pleacă la Karlsbad.

*

D-l G. Valentin Bibescu dezminte probalitatea de a fi numit subsecretar de stat al aeronauticei, de oarece acest post nu-i compatibil cu atribuţia sa de preşedinte al Federaţiei internaţionale aeronautice.

D. Bibescu pleacă în curînd în jud. Neamţ, în propagandă electorală.

*

Afacerea sustragerei de documente diplomatice din Paris (în care este implicat românul R. Lecca), s'a complicat.

Se pare că ar fi implicaţi mai mulţi membri ai coloniei române din capitala Franţa.

In legătură cu aceasta, e vorba a fi rechemaţi unii miniştrii străini din Bucureşti, precum şi unii miniştri români din străinătate.

Comisia interimară

din Dorohoi

Bucureşti 23. — Ministerul de Interne a dizolvat consiliul comunal din Dorohoi şi a numit o comisie interimară compusă astfel:

preşedinte d. Victor Dimitriu; membri d-nii I. Capră, I. Goldhamer, Anton Muller, Preot Sandovtci şi Gh. Ciudin.

*

S'a dizolvat şi consiliul jud. Dorohoi, numindu-se o comisie interimară în frunte cu preotul Stamalache.

*

S'a dizolvat consiliul comunal din Herţa, numindu-se o comisie interimară în frunte cu d. D. Rosin.

INFORMAŢIUNI

x Din Capitală se anunţă că principele Anton de Habsburg, logodnicul Domniţei Ileana, va intra în armata română, încredinţându-i-se un post de onoare

x Printr'o circulară, poliţia locală a fost înştiinţată să ia măsuri contra unor indivizi din Bucureşti, Piaţa Neamtz şi Bacău, care se prezintă cu cărţi de vizită false şi scrisori, pentru abonamente la publicaţiile „Uniunea Naţională" şi „Garda Financiară".

x Un grup de acţionari ai Băncei Dacia au depus ieri o întâmpinare judelui instructor d. Coman-Rozin, arătând că întrucât d-nii av. Solo Clecner şi Max Rozental nu au nici o vină în prăbuşirea Băncei Dacia, cer eliberarea lor.

x Ministerul de interne a făcut cunoscut autorităţilor poliţieneşti locale, că există numeroase reclamaţii din partea fabricilor şi engrosiştilor, contra unor comercianţi care fac o concurenţă neloială comercianţilor cinstiţi, vânzând mărfuri de calitate proastă sau provenienţă dubioosă.

In consecinţă, să se ia măsuri contra acestor comercianţi.

x **Teatrul "Piccadily"** prezintă şi astă-seară frumosul spectacol: *„Două inimi într'un pat l.."* de N. Kiriţescu şi N. Kanner.

Cotribue la succesul revistei, întregul ansamblu precum şi duetul de clowni *„Ciakanika* şi *Caramella"*, în program schimbat preţuri populare.

x Lumina şi razele solare scot în timpul verei la suprafaţa pielei acei pigmenţi care se numesc pete de soare sau pistrui, care se pot uşor distruge cu **Crema Camphorată** sau **Lotion Claire.** Depozit Farmacia Werner Iaşi. 6

x Parchetul a diferit ieri instrucţiei pe săteanul V. Niculeac din Leţcani, care certându-se cu nişte vecini, le-a incendiat girezile cu grâu.

x Dl. comisar ajutor Ioan Naum din inspectoratul de Siguranţă Iaşi a fost detaşat la poliţia din Silistra.

x Funcţionarii ceferişti din localitate vor sărbători mâine seară printr'un banchet, la restaurantul „Bragadiru", pe d-nii Inspectori Şladbei şi Dan, cu ocazia ieşirei lor la pensie.

x Primăria a intervenit la poliţie ca să se interzică cafegiilor din Tg. Cucului şi Hală să ţie mesele pe trotuar, deoarece împiedică circulaţia.

x La Epitropia Sf. Spiridon a sosit astăzi suma de 650.000 lei dela băile Slănic.

D. prof. Gr. T. Popa a luat imediat măsuri pentru achitarea salariilor, pensiilor şi restanţelor pe anul trecut. Deasemenea a fost aprovizionat spitalul.

x Dl. Iuliu Vlădescu comisar la chestura Bacău a fost detaşat la chestura Reni.

x Inainte de plecare la băi nu uitaţi a vă aproviziona pentru iarnă cu conserve sterilizate în borcane şi aparate **WECK".** Depozit: fraţii Hirschensohn Iaşi.

x In urma unei inspecţii făcute la orfelinatul din Popricani, d. prof. Gr. T. Popa a dispus ca să se repare stricăciunele provocate de recentul incendiu.

x A fost duşi la poliţie Ion D-tru Nistor din comuna Ciurea-Iaşi pentrucă a introdus în oraş ghiaţă naturală; şi Vranghel din Ţutora, urmărit pentru furt.

x Dl. Popescu-Greaca inspector general la ministerul Agriculturei, a terminat inspecţia asupra gestiunei camerei de agricultură din localitate, cât şi asupra fostului consilerat agricol.

In curând vom avea o comisiune interimară la conducerea camerei de agricultură în frunte cu D-l Gh. State din com. Băiceni.

x **„Chino-vinul Dr. Rătianu"** cu China, Kola, Coca, Genţiană şi Glicerofosfat de Calciu întăreşte organismul dându-i vigoare. Se recomandă convalescenţilor şi anemicilor.

Depozit: Farmacia Dr. Rătianu str. Cuza Vodă 48

Profesorii şcoalei „Belle Arte"

mulţumesc d-lui N. Iorga

Profesorii şcoalei de Arte frumoase din localitate au trimis d-lui Neculai Iorga, prim ministru şi ministru de instrucţie, telegrama următoare:

„Profesorii Academiei de Arte Frumoase din Iaşi, aduc pe această cale omagiile şi recunoştinţa lor marelui român şi ilustrului profesor cărturarul Neculae Iorga, care înţelegând înaintea tuturor rolul important al artelor în civilizaţie, a ridicat Şcoala noastră la rangul de instituţie superioară de cultură artistică, aşa cum îi este numirea".

Eri d. St. Dimitrescu, directorul Academiei ieşene, a primit o calda telegramă de mulţumire din partea d-lui Iorga.

AGRICULTORII INTERVIN

pentru valorificarea recoltei

Sindicatul de agricultură din oraş, s'a adresat miniştrilor de războiu şi de domenii, precum şi d-lui Argetoianu, formulând două deziderate. Agricultorii cer ca aprovizionarea armatei cu grâu, să se facă prin sindicat şi să se intervie la primăriile respective, ca preţul pâinei să fie astel fixat încât să se poată plăti grâul, cu preţul prevăzut în vederea primei de export.

Se aşteaptă pentru mâine răspunsul miniştrilor. D.

A plouat în o parte a jud. Iaşi

salvând recolta de porumb

Prefectura de judeţ a primit astăzi dimineaţă un raport prin care se relatează că în cursul nopţii o ploae torenţială a căzut în unele regiuni din judeţul nostru.

Astfel începând dela Hârlău, ploaia a căzut în comunele Cotnari, Tg. Frumos, Pd.-Iloaei Belceşti etc, în cantitate de 25 milimetri.

Datorită acestei ploi, recolta porumbului din acele regiuni a fost salvată.

*

Producţia grâului se prezintă satisfăcătoare.

Ea variază între 2000—2400 hectolitru la hectar, având o greutate hectolitrică de 79—82.

Ferma Tg. Frumos şi şcoala agricolă din Belceşti au dat frumoase recolte de grâu, cu o greutate hectolitrica de 82—83.

Situaţia jalnică în Basarabia

D. Traian Dănescu, şef-inspector agricol a făcut zilele acestea o inspecţie în regiunea Basarabiei.

Situaţia porumbului din sudul şi centrul provinciei este jalnică. De aproape două luni n'a mai plouat deloc.

Toate apele mici au secat, punând astfel vitele în pericol.

x *Crema Khasya* face să dispară ridurile (sbârciturile) feţei. Depozit, Farmacia Pollak str. Ştefan cel Mare.

ORA 3

Incheieri nesatisfăcătoare

ale conferinţei din Londra

Nu se acordă Germaniei noui credite

Londra 23 — Conferinţa îşi va încheia astăzi lucrările.

Se ştie precis că rezoluţia conferinţei va fi o recomandaţiune către Banca internaţională a plăţilor către băncile de emisiune şi principalele bănci particulare, să intervie pentru menţinerea creditelor germane.

Garanţia lui „Gold-Disconto-Bank" şi a industriilor germane, constitue o acoperire foarte preţioasă.

*

E vorba aşa dar de menţinerea vechilor credite acordate Germaniei; însă nu se dau credite noui.

E probabil că va trebui să se întrunească o nouă conferinţă.

*

Franţa e mulţumită de rezultatele dela Londra.

Guvernul Statelor-Unite păstrează rezervă. Marile bănci americane au declarat că nu vor retrage depozitele şi creditele din Germania.

O consfătuire naţional-ţărănistă

Bucureşti 23. — D-nii Maniu şi Vaida pleacă Vineri la Sinaia, fiind invitaţi la nunta princiară.

După solemnitate, d-l Maniu se înapoiază direct la Bădăcini. In cursul verii va avea loc acolo o importantă consfătuire a fruntaşilor naţional-ţărănişti, pentru modificarea programului partidului

Ploi torenţiale în regiunea Braşov-Ploeşti-Buzău

Ploi torenţiale au căzut în regiunea muntoasă de la Braşov până la Buzău,

In unele locuri a fost slăbit terasamentul de cale ferată. Riul Prahova s'a umflat ameninţând un pod de fier. Pentru câteva ceasuri s'a produs perturbare în mersul trenurilor.

DIVERSE

In urma încercării de sinucidere a d-lui L Teich directorul băncei de Credit Romîn din Galaţi d. Rechler directorul băncei din Iaşi a plecat astăzi la Galaţi să conducă sucursala de acolo.

In localitate a venit d. prof. Ghiţescu dela Cernăuţi.

Epitropia Generală
a Casei Spitalelor şi Ospiciilor
Sf. Spiridon din Iaşi

PUBLICAŢIE

Se aduce la cunoştinţa generală, că în ziua de 17 August a. c. ora 10 a. m. se va ţine licitaţie publică cu oferte închise în cancelaria acestei Epitropii din Iaşi, strada I. C. Brăteanu No. 144, şi în cancelaria Spitalului „Mavromate" din Botoşani pentru darea în întreprindere a lucrărilor de tinichigerie şi văpsitorie, la acoperişul clădirei Spitalului „Mavromate" din Botoşani în valoare de 127.000 lei.

Garanţia provizorie pentru a fi admis la licitaţie va fi de 7000 lei în numerar ori efecte garantate de Stat. iar definitivă de 10% la suma ce va rezulta la licitaţie.

Licitaţia se va ţine în conformitate cu Legea Contabilităţii Publice, art. 88—110 cu condiţiunile generale pentru întreprinderi de lucrări publice, cu dispoziţiile regulamentului Oficiului Central de licitaţii şi cu condiţiunile speciale anexate la dosarul licitaţiei Devizul lucrărilor şi caetul de sarcini se pot vedea în orice zi de lucru orele 8—13 în Iaşi la serviciul technic al Epitropiei şi la Botoşani în cancelaria spitalului „Mavromate".

Incă trei zile ne desparte de 26 Iulie, ziua tragerei Loteriei „Salvarea"

Tribunalul jud. Iaşi S. 3-a
Publicaţie de Vânzare No. 5932
din 13 Iulie 1931

Tribunalul Iaşi secţia 3-a prin jurnalul din 19 Iunie 1931, a autorizat Corpul Portăreilor trib. Iaşi să efectueze din nou toate formele de vânzare silită prin licitaţie publică a imobilului situat în Iaşi str. Platon No. 8, proprietatea falitului Ichil Gulcin, domiciliat în imobilul scos în vânzare, sus menţionat, a cărui situaţie, conform raportului de expertiză aflat la dosar, este: compus din două

Se încunoştiinţează că vînzarea şi adjudecarea acestui imobil vor avea loc în pretoriul tribunalului Iaşi secţia 3-a în ziua de 18 Septbrie 1931, ora 13, începându-se licitaţia publică dela suma de 50,000 lei fixată de tribunal prin jurnalul din 26 Februarie 1931.

Dosar No. 31 | 1930

Preşedinte, M. Eşianu
Şef Portărel, Indescifrabil

Amintiţi rudelor şi prietenilor data de 26 Iulie când are loc tragerea loteriei „SALVAREA"

ANUL XXVII No. 7267

3 LEI EXEMPLARUL

SAMBATA 25 IULIE 1931

ABONAMENTE

Lei 1000

Fundaţiunea „Regele Ferdinand I"
Bucureşti
Str. Ştirbei Vodă 3
(Adm. Dom. Coroanei)

OPINIA

ZIAR POLITIC COTIDIAN

ANUNCIURI
se primesc la toate
AGENŢIILE DE PUBLICITATE
şi la
ADMINISTRAŢIA ZIARULUI
Iaşi. — Strada Lăpuşneanu 37

Telefoane: Redacţia 391, Administraţia 394, Serviciul de noapte 367

IDEI ŞI FAPTE

Politica anti-culturală

Statul se debarasează de întreţinerea şcolilor,... şi devine negustor de zahar!

O constatare ce nu suferă desminţiri: apostolul cultural al neamului păşeşte pe aceiaşi cărare reacţionară, inaugurată în urmă cu un an de d. Costăchescu, predecesorul său la instrucţia publică.

Ba, că'l şi întrece în viteză, pornind dela început chiar cu suprimarea a 155 şcoli — un record pe care nu l'a putut atinge, cu toată stăruinţa depusă, nici ultra-democraticul profesor ieşan.

Motivarea e bine cunoscută: mai puţine şcoli, mai puţini titraţi, mai puţini concurenţi pe tărâmul acaparismului intelectualicesc.

Să recunoaştem, însă, cu toţii că, chiar dacă foştii şi actualii guvernanţi n'ar împărtăşi ideia aceasta, şi încă li s'ar impune o politică anti-şcolară, dat fiind situaţia dezasperantă a finanţelor statului.

Deşi, nici expunerea aceasta de motive n'ar avea darul să facă cinste unor dregători, cu adevărat pătrunşi de sentimente democratice (la economii pe socoteala învăţământului se recurge numai după ce s'au realizat economii în celelalte domenii ale vieţii publice) — considerentele puse la baza ei sunt, fără îndoială, mult mai acceptabile, decât cauzele invocate de adepţii sugrumării necondiţionate a învăţământului indigen, băgaţi în sperieţi de spectrul pretinsului pericol social, pe care l'ar prezinta aşa zişii şomeri în haine negre.

Cu atât mai mult, că d. Iorga se înfăţişează — ţinem s'o subliniem — într'o postură mult mai simpatică decât predecesorul său.

E vorba aici de inovaţia originală, introdusă recent de domnia sa în tratarea tragicei probleme.

— „Şcolile se suprimă din lipsă de fonduri. Vor putea totuşi funcţiona, dacă comitetele şcolare respective îşi vor asuma răspunderea, procurându-şi, ele însşile fondurile necesare".

*

Dispoziţia ministerului instrucţiunei publice, ne prilejuieşte nouă, în acelaş timp, o deducţie din cele mai mâhnitoare.

E arhicunoscută maniera guvernanţilor oligarhi de a spori veniturile statului, mărind în mod cu totul exagerat capitolul „contribuţiuni indirecte".

E vorba acum ca statul să monopolizeze desfacerea zaharului şi a spirtului, excelând în rolul negustorului atotputernic şi acaparator.

Aşa dar, pe deoparte, debarasarea îngrijorătoare de îndatoririle de ordin cultural, adică trecerea a sute de şcoli pe seama iniţiativei particulare; iar pe de alta, la fel de îngrijorătoare, incursiunea statului în operaţiunile ce tocmai trebuiesc lăsate exclusiv pe seama iniţiativei particulare.

Abandonarea treptată a rolului de promovător al culturii şi concomitent cu aceasta, tendinţa de a concura la titlul de „mare comerciant en-gros" — numai cei orbi şi orbiţi de patimi nu văd aici o deviaţie periculoasă, o falşificare voită a atribuţiilor fireşti ale auni stat civilizat.

Statul poate vinde zaharul cu kilogramul, însă nu poate să poarte de grija tuturor acelora care vor să înveţe! Toţi acei care îşi iubesc sincer ţara, au dece să fie neliniştiţi şi nedumerirea lor îşi găseşte o explicaţie temeinică într'o situaţie, intolerabilă, oricum s'ar privi lucrurile.

I. L. BASARABEANU

SFÎRŞITUL CONFERINŢEI DIN LONDRA

Conferinţa din Londra s'a încheiat, după ce a luat unele hotărâri provizorii care ajută Germania pentru moment, fără însă a înlătura marea criză financiară din Europa centrală.

Iată principalii participanţi la conferinţă (dela stânga la dreapta) *Henderson* (Anglia), *Grandi* (Italia), *Curtius* (Germania), *Brüning* (Germania), *Macdonald* (Anglia), *Briand* (Franţa) *Laval* (Franţa); la fund în mijloc *Stimson* (Statele-Unite).

Voci din public

Sătenii nu pot plăti la toţi creditorii deodată

Fiţi înţelepţi ca şerpii...

Aceste cuvinte mântuitoare au astăzi o însemnare adâncă când privim situaţia ţărişoarei noastre.

Asupra ţăranului care este debitor până la unul, fie la stat fie la particular, privesc cu ochii străfulgerători atât încasatorii statului cât şi ai comunei. „Acuma-i timpul zic ei; căci altfel iar ne scapă",... şi bietul sătean nu ştie ce să facă, pe cine să uşureze: statul, băncile ori familia sa?

Priveşte la ogorul lui şi mai, mai nu-i vine a crede că munca nu-i a lui; — toţi o trag în toate părţile!

Şi atunci el vrea să ştie dela cei de sus, care conduc azi ţara: Cui să-i dea anul acesta? Căci a picura şi la unul şi la altul, însamnă, a-i lăsa tot flămânzi, iar el la fel; deci...

Să se înţeleagă creditorii (statul, băncile) între ei şi să cedeze dintr'un înalt simţ de prevedere şi de patriotism (s'ar impune să cedeze, băncile pentru stat, — nu mai lămuresc de ce). *Altfel nu cred că vor lua nici unul; iar de vor putea lua, vor creia o situaţie pe care noi o prevedem de pe acuma grozavă.*

Deci statul—conducătorii lui — să se conducă în momentul acesta de cuvântul biblic şi să se înţelepţească în ceasul al 11-lea.

O măsură trebue luată numai decât. Statul are de întreţinut armata, şcoala, şosele, biserică, justiţie etc., şi trebuesc toate salvate. Băncile mai pot rabdă, închizând ghişeiele un an, în baza unui moratoriu intern, aşa cum îl acordă America Europei.

Luaţi D-lor Conducători această măsură înţeleaptă, şi pasul spre linişte este făcut cu succes.

Preot N. Negoiţă
Erbiceni—Iaşi

DIN TOATĂ LUMEA

Un roman duios. — La Bürgen în Germania, s'a căsătorit de curînd o pereche foarte ciudată. Iată povestea acestei căsătorii:

O femee măritată s'a îndrăgostit acum 30 de ani de actorul Heinrich Heiler. Nu i-a spus-o şi nici n'a căutat să-l întâlnească pentrucă n'a vrut să-şi tulbure liniştea căminului. Treizeci de ani a legănat în visuri dragostea pentru Heller, care spre uimirea ei— a refuzat să se căsătorească în tot acest timp. De curînd însă a murit soţul d-nei în chestie.

Şi într'una din zile, văduva s'a pomenit cu vizită neaşteptată a lui Heller. Foarte emoţionat, acesta i-a mărturisit că o iubeşte şi o aşteaptă de 30 de ani.

Natural, s'au căsătorit şi au plecat în voiaj de nuntă spre America. Pe vapor, perechea s'a întâlnit cu vestitul actor de cinema, Charlie Chaplin, care le-a fost recomandat. Auzind povestea, Chaplin s'a adresat d-lui Heller, zimbind:

— Ce să-i faci, colega! Toate romanele bune au un sfârşit tragic...

*

Pe uscat şi pe apă. — Cea mai ingenioasă adaptare a automobilului este fără îndoială aceia de a da posibilitate vehiculului să plutească pe apă. Ideia a fost de curînd realizată de inginerul olandez Zonenke.

Automobilul plutitor se aseamănă la înfăţişare cu cele obişnuite. Forma caroseriei e mai mică, iar arcurile sînt aşezate pe un pod special.

La mijlocul osiei din faţă este aşezată o helice în felul acelora dela vapoare.

Pe şosea, maşina merge normal, ca orişicare alt automobil. Când ajunge la malul unei ape, începe să se coboare în pantă; apoi se confundă la o adâncime determinată. Printr'un sistem special, se pune în mişcare helicea, iar roţile mânuite de volan, stabilesc direcţia. Cu maşina aceasta s'a putut obţine pe apă o viteză până la 80 Km. pe ceas.

Bineînţeles, noua invenţie a provocat interes.

*

Defectele telefonului. — La o recentă şedinţă a Academiei de Ştiinţe din Paris s'a cetit o dare de seamă a d-rului Michael Mourgue asupra cauzelor pentru care nu se aude clară vocea la telefon. In linii generale, comunicarea indică următoarele cauze:

Nu toate urechile prind deopotrivă sunetele şi nu toate gurile le exprimă la fel.

Ascultarea intensă slăbeşte acţiunea creierului asupra urechei şi fatal un om care a vorbit 10—15 minute, începe sa audă din ce în ce mai slab.

Serviciul de telefonistă nu trebue să treacă mai mult de şase ore pe zi.

Cântul nu se poate auzi clar la telefon, pentrucă sunetele prea lungi şi prea repezi nu pot fi interceptate.

Trebue sa cunoşti bine limba în care ţi se vorbeşte, pentrucă adeseaori nu auzi de cât jumătate de cuvânt.

S'ar mai putea adăuoga sfatul: fereşte-te de telefoanele Societăţii americăneşti din România!!...

*

O icoană interesantă. — La un locuitor din Charbin, (Manciuria) emigrat din Rusia în timpul revoluţiei s'a găsit o icoană foarte interesantă, care a aparţinut lui Petru cel Mare.

Icoana reprezintă pe Sfântul Petru, însă cu chipul marelui împărat al Rusiei. Icoana aceasta i-a fost dăruită lui Petru cel Mare de către un bufon dela curtea sa.

In timpul revoluţiei, au fost devastate şi prădate toate muzeele din Moscova. Cu acest prilej, a fost sustrasă şi această icoană.

Vilegiatura

LA SLĂNICUL MOLDOVEI

Cazinoul Regal — Distracţii — Timpul — Noui vizitatori

Precum am subliniat în corespondenţele anterioare, Slănicul-Moldovei, este recunoscut ca cea mai modernă staţiune din ţară.

Prin frumuseţea sa pitorească, atrage în fiecare an mulţi vizitatori chiar şi de peste hotare. Aci îşi dă întâlnire, lumea cea mai aleasă, care doreşte să se recreeze şi să petreacă în mod plăcut şi util timpul vacanţei.

S'au amenajat terenuri speciale pentru foot-ball, croquet şi lawn-tenis.

Deasemeni e demn de remarcat, monumentalul *Cazino-Regal*, una din cele mai imposante şi frumoase clădiri din toate staţiunile balneo-climaterice din ţară.

Fiind aşezat într'o poziţiune splendidă, deasupra parcului, prin farmecul şi eleganţa sa, Cazinoul Regal, oferă vizitatorilor, o privelişte admirabilă.

Această măreaţă clădire a fost ridicată în anul 1894 de către Eforia „Sft. Spiridon"-Iaşi, — şi a fost executată de către arhitectul Gheorghe Sterlau.

In timpul războiului mondial, a fost distrus complectamente, — însă graţie acestei epitropii, Cazinoul, este astăzi cu totul renovat. Anul acesta mai ales, datorită D-lor epitrop Gr. Popa prof. univ. căpitan Manoliu administrator şi Mişu Stănescu (care l-a mobilat complect), Cazinoul a fost amenajat cu săli separate şi speciale pentru: restaurant, cofetărie, bodegă, căişori, sălile de jocuri, dans, cinema, muzică etc.

Restaurantul şi cofetăria sunt conduse de către dl. Mişu Stănescu, un priceput specialist. S'au aranjat bucătării speciale pentru diverse regimuri terapeutice; iar preţurile sunt foarte convenabile.

Noi vizitatori

Timpul menţinându-se excelent, zilnic sosesc mulţi vizitatori, încît staţiunea este arhi populată.

Printre vizitatorii din străinătate distingem pe: Paulo Rossi (Italia) Salon Manare (Grecia) şi Isidor Grünberg-Jonteal-New-York (Bronax-America).

Printre nouii sosiţi notăm pe: D-şoarele Claire Segall dir. şc. isr-rom. Roman, Tonica Solomon-Roman, Heinirich Grünberg-Galaţi, Lupu Blum-Caracal, Matilda Segal, Maria Goldstein şi Lizica Lazarovici-Roman, Gh. Condopol cu D-na, jude-preşedinte-Oneşti, Lousgarten Mandy şi John Mar-

(Continuarea în pagina II-a)

Actualităţi politice

Regimul grâului

Intrăm în regimul nou al grâului. Se acordă câte o primă de 10.000 lei la vagonul de grâu şi 13,000 lei la vagonul de făină care se exportă. In baza unei adeverinţe a vămei, exportatorul încasează prima, de la Banca Naţională.

In acelaş timp, se aplică timbre pe pâne, variind dela 50 bani la câţiva lei pe kgr.

Intenţia e bună: de a spori preţul produselor agricole. Ne îndoim însă de rezultat.

Foarte rar producătorul este şi exportator. Operaţia aceasta din urmă o fac negustorii speculanţi, cerealiştii. Ei vor întrebuinţa toate mijloacele să cumpere de la ţăran grâul cu preţ scăzut, şi apoi vor încasa tot ei prima de export. Ţăranul nu va folosi nimic.

Acelaş lucru şi cu timbrul pe pâne. Morarii vor achiziţiona ieften şi vor vinde scump brutarilor (ca şi până acum). Iar brutarii vor pretinde preţuri mari la pâne, sub paravanul timbrului. Morarii şi brutarii vor specula fără control; orăşanul va plăti pânea prea scump, iar ţaranul producător nu va avea nici un folos efectiv. Recolta lui va rămâne fără preţ.

Chiar acum s'a produs o nouă şi simţitoare scădere a preţului grâului. E momentul fericit pentru exportatori şi morari să achiziţioneze în dauna producătorului, silit să vândă cu preţ de nimic. Apoi unii vor încasa prima de export, iar ceilalţi preţuri mari sub paravanul timbrului pe pâne.

Şi agricultorul rămâne în necazurile şi ruina lui!

Titulatura

Preşidenţia Consiliului a comunicat ziarelor textul unor declaraţii făcute unui ziar englez, de MAJESTATEA SA ELENA.

Termenul de „Majestate" a fost întrebuinţat oficial de preşidenţia consiliului.

Şi atunci, cum se explică faptul că, anunţarea plecărei în străinătate a M. S. Elena, s'a făcut — tot oficial — sub titulatura „Alteţa Sa"?

Ce este această îndelicată confuziune asupra titlului mamei voevodului Mihai, viitorul rege al ţării!?

X.

Dictatorul Stalin mecanic de cale ferată

Stalin, dictatorul Rusiei sovietice, abandonează uneori afacerile de stat, şi se distrează, ca ori ce muritor.

Obişnuita lui distracţie este să conducă locomotive, — asemănându-se în această privinţă cu Regele Boris al Bulgariei.

Uneori Stalin, într'un desăvârşit incognito, a condus trenuri de persoane, alături de mecanici de meserie.

Recent a avut loc la Moscova, congresul mecanicilor de locomotive. Cu acest prilej Stalin a fost proclamat mecanic de onoare al căilor ferate sovietice.

Totodată s'a decis să i se deie în dar o locomotivă construită special pentru dânsul.

x Inainte de a pleca la băi, abonaţi-vă la ziarul „Opinia". — Abonamentul lunar costă lei 100.

Războiul aero-chimic

Gazele otrăvitoare şi efectele lor

Primejdia gravă pentru populaţia civilă. — Puterea îngrozitoare a phosgenului şi yperitei

de Dr. T. BULĂU
medic-şef al municipiului Iaşi

Gazele otrăvitoare şi efectele lor

Care vor fi produsele otrăvitoare, menite să nimicească, femeile, bătrânii şi copiii, din centrele neapărate?

Nu e nevoie să fac aice descrierea nici unuia din aceste produse, pe care cu atâta competenţă le-a enumerat distinsul prof. dl. colonel Ionescu-Matiu, în conferinţa recent ţinută la Universitate.

E bine de reţinut însă că gazelor otrăvitoare cunoscute dela războiu până acuma, chimistul german dr. Hauslian evaluează la vre-o *23*. Aceste sunt cele cunoscute, dar câte vor fi necunoscute încă, a căror fabricaţie se face în cel mai mare secret şi care nu vor fi cunoscute decât în ziua întrebuinţărei lor criminale!

In orice caz gazele otrăvitoare cunoscute sunt împărţite în 6 grupe:

1) grupul lacrimogenelor.
2) „ asfixiantelor şi sufocantelor.
3) grupul gazelor vezicante usturătoare.
4) grupul arsinelor sau sternutătoarelor.
5) grupul cyanidricilor.
6) grupul explozibilelor şi incendierelor.

gazele din grupul 2, dau în deobşte efecte mortale prin sufocare şi otrăvire.

Grupul vezicantelor din care fac parte Yperita şi levizita sunt otrăvuri aşa de puternice că ating celulele din întreg corpul omenesc şi organele respiratorii, producând cele mai adeseaori moartea.

grupul gazurilor cyamidrice foarte puţin întrebuinţate în războiul trecut, sunt aşa de otrăvitoare că produc moartea prin paralizia sistemului nervos şi a organelor respiratorii.

gazurile sternutătoare sunt foarte iritante provoacă tusa şi strănutatul şi când sunt amestecate cu alte gaze ca phosgenul, fac portul măştii imposibil, ceiace face ca acesta să aibă active imediat ucigătoare.

*

Afară de yperita, levizita şi fosgen gaze grozav de ucigătoare, se spune de către profesorul Zanger dela Universitatea du Zürich, că s'au fabricat deja gaze noi, care au o putere otrăvitoare aşa de mare că ar provoca convulzii aşa de violente şi dezordini mentale incurabile, de 100 ori mai violente ca putere decât efectele otrăvirei cu stricnină!

*

Este deci sigur că astăzi se cunosc gaze otrăvitoare ale căror efecte sunt cu mult mai teribile decât a celor întrebuinţate în trecutul război. Unele din aceste gaze sunt fabricate în cel mai mare secret şi vor fi cu atât mai ucigătoare cu cât populaţia contra căreia vor fi întrebuinţate, nu va avea, cel puţin la început, niciun mijloc de apărare contra lor!

Dacă chiar prin excepţie s'ar întrebuinţa într'un astfel de războiu criminal, numai cele două gaze deja cunoscute: *phosgenul* sau *yperita*, v'aţi putea convinge din cele ce urmează, cât este de ucigătoare puterea lor.

Phosgenul este un gaz cu atât mai periculos cu cât poţi să-l respiri fără cel puţin să-l bănueşti; ceiace nu împiedecă să te omoare peste câteva zile. Moartea prin phosgen este îngrozitoare, fiind întovărăşită de înăduşeli şi chinuri din ce în ce mai mari.

Cea mai bună experienţă cu acest gaz, s'a făcut asupra populaţiei civile în Mai 1928, cu ocazia unei explozii într'o uzină de produse chimice din Hamburg. Nourul de gaz phosgen, eşit din această explozie şi împins de vânt către mare, a putut să ucidă în acurt timp 11 persoane şi să producă leşinul a 180, dintre care unele au sucombat în urmă. Mii de păseri, porumbei, boi, oi şi porci, periră imediat; *„şi norocul a fost că nourul de gaz s'a îndreptat spre mare;* dacă vântul îl împingea spre oraş, *catastrofa ar fi luat proporţii înspăimântătoare!"* (General C. Douhet).

Profesorul chimist italian *Fénarolli*, care a respirat din întâm-

(Continuarea în pag. II-a)

Şomajul intelectual în America de Sud

In mica republică Uruguai (America de Sud) s'a înmulţit în ultimul timp, în chip alarmant, numărul titraţilor. Faptul acesta a pus statul într'o grea situaţie, întrucât nu poate satisface cererile de posturi.

Pentru a pune stavilă şomajului intelectual guvernul din Uruguai a hotărât să suspende pe timp de cinci ani acordarea oricărei diplome.

Cei care urmează cursurile diverselor şcoli vor deveni absolvenţi, însă vor trebui să aştepte cinci ani. După acest termen vor da un nou examen şi li se va acorda diploma.

Serviciul militar pentru femei se introduce în Japonia

In parlamentul japonez s'a depus de curând un proect de lege prin care se introduce serviciul militar obligator pentru femei.

Se vor înfiinţa deocamdată două regimente de femei: unul de sanitare şi unul de ştafetă. Vor fi încorporate toate femeile care împlinesc anul acesta 21 ani şi care nu sunt încă măritate.

Fetele care nu vor avea loc în noile unităţi militare, vor fi deocamdată lăsate la vatră.

In cazul când cele două regimente vor da roadele aşteptate, se vor mai înfiinţa şi alte unităţi militare pentru femei.

Noval
suprimă
Durerea
La Migrene
Nevralgii

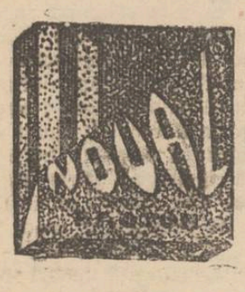

Răceli
Gripă
Guturai

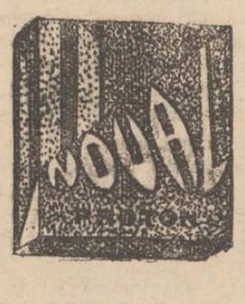

Junghiuri
Lombago
Reumatism

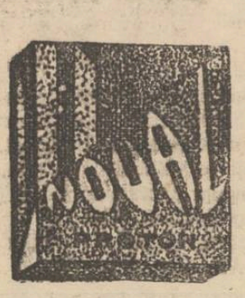

Dureri de picioare
Dureri la încheituri
Menstruaţii
dureroase

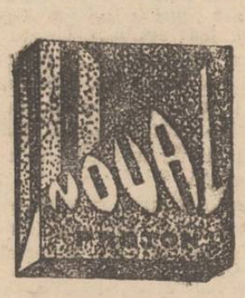

LUAŢI
Noval
cel mai bun
antinevralgic
Acţiune imediată
Nu atacă inima

Cereţi la farmacii cutii originale (în culorile verde-aur-negru).
Cutia cu 2 tablete lei 10.
Fiecare pastilă poartă inscripţia NOVAL

Banca de Credit şi Industrie S. A.
Iaşi, str. Ştefan cel Mare No. 8
Capital deplin varsat şi rezerve Lei 11.836.690

Face orice operaţiuni de Bancă : Imprumuturi în cont curent, scont de portofoliu, avansuri pe efecte publice, comerciale şi ordonanţe de plată, acreditive, cecuri, plăţi în toate oraşele din ţară precum şi în toate staţiunile balneare sau climaterice, cecuri, remiteri de bani în străinătate, garanţii de bancă.
Primeşte depuneri spre fructificare şi în cont curent.

Vinul Tonic-nutritiv
al Farmaciei Curţei Regale Fraţii Dr. Konya

Conţine principiile active din Kola, Coca, quarana şi cacao în vin de Malaga. — Se recomandă în: **surmenaj fizic şi intelectual; lipsa de poftă de mâncare; anemie; debilitate; convalescenţă; afecţiuni cardiace şi maladii nervoase** ca tonic şi reconstituant.

Depozit general: Farmacia Curţei Regale
Fraţii Dr. Konya, Succesor Dr. E. Grozea, Iaşi
Unde nu se află se trimite curamburs prin poştă.

Biroul de arhitectură şi construcţii
Ing. Lascar Goldenberg şi Hugo Nacht
Iaşi, str. Lăpuşneanu No. 40
Proectează şi execută în antrepriză şi regie : Vile, case de raport, transformări, lucrări în beton armat.
Proect şi deviz gratuit

România
Corpul Portărelor Tribunalu'ui Iaşi
PUBLICAŢIUNE No. 257
Anul 1931 Luna Iulie 4

Se publică spre cunoştinţa generală că conform adresei jud. ocol I Urb. Iaşi No. 25413/931 se va vinde prin licitaţie publică în ziua de 3 August 1931 ora 10 a. m. averea mobilă sequestrată cu procesul verbal No. 676 | 929 de la Gh. Rusnac la pretenţia d-lui Grigore Savin averea compusă din : 1) un rând haine negre, 2) un pardesiu, 3) un garderob, 4) aproximativ 100 kg. grăunţe porumb, 5) una masă cu patru picioare, 6) un sipet, 7) un laicer.

Vânzarea se va face în Piaţa Sf. Spiridon din Iaşi domiciliul debitorilor pe bani gata şi în asistenţa comisarului respectiv.

Şef Portărel, Indescifrabil
Secretar, Munteanu

DENTISTUL
FRIEDRICH GRÜNBERG
S'A MUTAT
în str. Ştefan cel Mare 3
lângă Hotel Continental
Consult. 9—1 3—7

România
Corpul Portărelor Tribunalului Iaşi
PUBLICAŢIUNE No. 267
Anul 1931 Luna Iulie 14

Se publică spre cunoştinţa generală că conform jurnalului Trib. Iaşi secţia 3-a No. 8061 | 931 se va vinde prin licitaţie publică în ziua de 30 Iulie 1931 ora 10 a.m. averea mobilă sequestrată cu procesul verbal No. 1402 | 931 dela Iorga Moise la pretenţia Soc. „Leonida & Comp. sucursala Iaşi averea compusă din : un automobil Pontiac tip 1929 în stare de funcţiune, cu un cric, una pompă, una manivelă, una cheie franceză, trei chei fixe, una coarbă pentru roţi, şapte chei tubulare, una daltă şi un levier pentru cauciucuri.

Vânzarea se va face în Iaşi str. Lăpuşneanu No. 40 la sediul sucursalei Creditoare pe bani gata în asistenţa grefierului respectiv.

Şef Portărel, V. Stănescu
Secretar, Munteanu

DOCTORUL
Ovidiu Cordescu
consultă zilnic între orele 4—7
pentru BOLI ŞI OPERAŢIUNI
de
NAS, GAT şi URECHI
în str. Mârzescu 16

Eftin şi Bun
găsiţi la tapiţeria Modernă
Lei 250 somieră de pat
Lei 350 divan fără ladă
Lei 550 dormeză fără ladă
Lei 750 dormeză cu ladă
Lei 950 divan cu ladă modern
Lei 1450 canapea lustruită cu oglindă
Toate acestea sunt foarte bine lucrate; cercaţi şi vă veţi convinge. Ambalez mobile, aranjez perdele. Chemat prin c. p. vin la onor client pentru orice comandă sau reparaţii. **GH. GHERSON**
Str. Sf. Lazăr 19 vis-a-vis de Fabrica de Oglinzi, lângă Plevna

România
Corpul Portărelor Tribunalului Iaşi
PUBLICAŢIUNE No. 258
Anul 1931 luna Iulie 4

Se publică spre cunoştinţa generală că conform adresei jude. ocol. I Urb. Iaşi No. 9031/931 se va vinde prin licitaţie publică în ziua de 31 Iulie 1931 ora 10 a. m. averea mobilă sequestrată cu Procesul-Verbal No. 2972/930 şi 4207 | 931 dela N. Copelman la pretenţia Băncii Iaşilor din Iaşi averea compusă din: 2000 (două mii) saci goi uzaţi.

Vânzarea se va face în Iaşi str. Cizmărie No. 45 domiciliul debitorilor pe bani gata şi în asistenţa comisarului respectiv.

Şef Portărel, Indescifrabil

Contra Muştelor
plonişelor, gândacilor şi a tuturor insectelor recomandăm
INSECTOMOR
un produs englezesc introdus în toate ţările occidentale.
Cereţi bidoane originale
La Depozitul
IANCU FROIM
Magazin de coloniale en-gros
str. Ştefan cel Mare

PUBLICAŢIUNE

Comitetul şcolar al liceului Naţional din Iaşi aduce la cunoştinţa celor interesaţi că va ţine licitaţie publică în ziua de 10 August a. c. ora 10 a. m, în cancelaria Liceului pentru darea în antrepriză a lucrărilor de tinichigerie şi tâmplărie.

Art. 88—110 din legea Contabilităţii Publice sunt aplicabile la această licitaţie.

Devizul, caetul de sarcini şi ori ce informaţiuni se pot obţine in orice zi de lucru intre orele 10—12 a. m. pentru consultare.

Comitetul

Dr. Albert Ficler
din Bucureşti
medic balneolog confirmat
Consultă în lunile Iulie şi August în
BĂILE VATRA DORNEI
Str. Regele Ferdinand 24
(lângă Hotelul Traian)

Dr. Natalia Schleier
de la clinica din Viena
specializată în **boli de femei şi copii, naşteri,**
Cons.: 8—9 dim. şi 2—6 p. m.
str Elena Doamna 26
Colţ cu str. Anastaie Panu.

DOCTOR
MARGARETA CORDESCU
medic secundar a maternităţii
Cons zilnic între orele 1-4 şi 7-8
pentru boli de femei. Naşteri
In str. Mârzescu 16

LA CERNAUŢI se găseşte zilnic ziarul „Opinia" la chioşcul din piaţa Unirei (halta tramvaiului) precum şi la debitele principale din oraş.

La Slănicul Moldovei

(Continuarea din pagina I-a)

cel-Buc., Iancu Grünberg-Tişeşti-Tg.-Ocna, M. Adelesberg-Iaşi, R. Paraschivescu-Roman, A. Hogaş-Galaţi, Victor Satchiu-Iaşi, Alter Schwartz-Moineşti, locot. Potârnichie Octaviaa-Timişoara, Lucreţia Dr. Săvoaca-Cluj, Elena Ing. Petrovici-Prahova, Dumitru Dumitriu-Iaşi, Maria capitan Balceşti-Craiova, Gh. D. Ionescu-Bacău, S. Tomiţa-Bârlad, Sandy Abramovici-Buc., Petre Gali-Roman, maior Iancu Grigoriu-Focşani, C. Stroian cu d-na, şeful poliţiei Silistra, Gh. Petrovici-Arad; Berlina Boscubera-Galaţi, Gatrac Assadurian-Iaşi, Haia Abramovici-Botoşani, Maria-Paşcanu-Găuceşti, Gh. Gh. Vasilescu-R. Sărat, M. Galaţeanu-Urziceni, Samsin Pinciuc-Secureni, Pesi Zissu-Pod.-Turcului (Tecuci), C. Hofman-Roman, M. Krantov-Galaţi, Dr. B. Herşcovici-Bârlad, M. Berman, Briceni, D. Nastasia-Focşani, V. Ceptureanu-Câmpina, Avram Ghinsberg-Gura Galbena, Beila Cuşnir Alexandreni, I. D. Popescu-Craiova, Gh. Popescu-Balş (Mehedinţi), A. Iulber, preot Gh. Bobeţ-Buc., Paul Dumitrescu-Focşani, Man Vancle-Alaxandreni, Ion Crihan, căpt. Virgil Baldovin-Buc. E. Popescu-T. Severin, Victor Grünberg, Olimpia Petrescu, Ilie N. Grecescu Buc. Maria Cosmacesca-Chişinău, Dr. Maria Moavrogin-Oradea, Raşela Hilel-Brăila, D. Teodorescu-Craiova, T. Panaitescu şi Roza Rosenberg-Galaţi, Colonel Tulescu-Bacău, Apostol Vasilis-Galaţi, Adela Rubinstein, preot V. Grigoriu-Buc., Leia Goldner-Bivolari, Bucur Bădescu-Calaraşi (Ialomiţa), locot. V. Maxim-Bacău, Sanatoriul C.F.R. Buc. cu 40 persoane, Elena Prunescu - Bucureşti, Dramandopol-Constanţa, Nina Gobjită-Chişinău, V. Abrudeanu - Bucureşti, Crizanta N. Mera-Constanţa, Malton Mistrinava-Bălţi, D. Şofran, Calaraşi (Ialomiţa), preot V. Arnăutu-Buc. Locot. col. I. Georgescu Buc., T. Panaitescu-Chişinău, Gh. Mihăescu, Corneliu Durnighieni-Buc. Iulia Gavriliteanu-Rădăuţi, Maria Mann-Brăila, Chaim Kraft-Buc. Doctor D. Gavriliu-Brăila, Toncef Alex.-Buc. M. Simionescu-Anastasia Casamfski-Iaşi, Maior C. Chibziu-Buc., N Topescu-Calaraşi, Victoria Stânescu-Buc., Dr. I. Negrescu-Chişiuau, Th. Georgescu, V. I. Petcu, Nathalia Schllinger Buc. etc. etc.

*

Inspecţie.— Dl. colonel Agapi dela Inspectoratul Jandarmeriei-Iaşi, a sosit în localitate inspectând postul de jandarmi de aci, rămânând pe deplin mulţumit de felul cum e condus acest post de către D-l plut. V. Văideanu.

Dela Cazino — La Cazinoul-Regal din staţiune, jocurile de cazino (bulă, chemin de fer, pocker, baccara etc.,) sunt conduse de dl. director al clubului Marcel Hotineanu, care-şi depune toată atenţiunea, în privinţa regementării jocurilor şi satisfacţia amatorilor.

Festival.—In ziua de 20 cor. a avut loc un frumos festival în saloanele Cazinoului Regal din parcul băilor.

Reuşita acestui festival se datoreşte fruntaşilor Teatrului Naţional din Iaşi : Dl. Aurel Ghiţescu, d-na Maria Ghiţescu, C. Ramadan, L Profir cu d-na.

Deasemeni s'au distins d-rele Ştefanovici tenor la Opera Română din Cluj, care a atras admiraţia publicului şi d-nii Adrian Profir şi M. Silberman pianişti.

A urmat bal care a durat până'n zori de zi.

Trotuşeanu

x **Crema de lăcrămioare** este preparată cu oleu de flori de lăcrămioare proaspete şi dă obrajilor parfumul proaspăt delicios al lăcrămioarelor de pădure.

Depozit farmacia Dr. Beceanu, Piaţa Halei, Iaşi.

Scăderea bruscă a temperaturei

Zero grade la munte.—Ploi torenţiale, grindină şi frig. — Ciudata manifestare a naturii

De câteva zile, s'a produs în toată ţara o scădere bruscă de temperatură care a determinat un timp cala sfârşitul toamnei.

Zero grade la munte

In regiunile muntoase din Moldova termometrul a scoborât ieri în zorii zilei la zero grade, de unde în urmă cu 5 zile, acelaşi termometru indică la soare 35-36 grade.

Ne vine ştirea că in unele regiuni de pe muntele Ceahlău, ar fi căzut fulgi de zăpadă.

Ploi torenţiale

In unele părţi din Moldova, au căzut ploi torenţiale însoţite de grindină mare cât nuca (de exemplu la Vaslui şi Roman).

In genere, se resimte frig neobişnuit.

In Iaşi...

... de unde în urmă cu 5—6 zile termametrele indicau 48—50 grade la soare, temperatura a scăzut astăzi dimineaţă brusc la 4—5 grade.

Apoi a căzut o ploaie torenţială însoţită de grindină.

Deasemenea şi în judeţ.

*

La staţiunile balneare dela munte, a domnit câteva zile un frig destul de aspru.

Iţi făcea impresia că te afli la începutul iernei. Mai cu seamă în Bucovina frigul strânge în spate.

Lichidarea serviciului agricol al Moldovei

Funcţionari fără posturi.—Infiinţarea inspectoratuiui agricol

Se ştie că dela 1 Iulie, au fost desfiinţate toate directoratele ministeriale din ţară ; iar în locul lor au luat fiinţă inspectoratele regioale de îndrumare şi control.

Din directoratul dela Iaşi, a mai rămas însă o rămăşiţă: serviciul agricol. Dar şi acest departament lichidează definitiv la 1 August.

Toate mobilierele, dosarele, etc. vor fi expediate ministerului de resort.

*

Prin lichidarea acestui serviciu, se creiază o situaţie penibilă la anumiti funcţionari care rămân fără de posturi. O parte din ei vor fi primiţi în minister; iar cealaltă parte ar urma să rămâie pe drumuri.

D. Tr. Dănescu, şeful acestui serviciu, face intervenţiuni pentru plasarea întregului d-sale personal în diferite posturi.

*

Odată cu lichidarea departamentului agricol, ia fiinţă inspectoratul regional agricol, care va cuprinde probabil 6 judeţe.

Şeful acestui inspectorat încă n'a fost numit.

La minister se lucrează acum la repartizarea judeţelor pe inspectorate şi la desemnarea conducătorilor acestor noui instituţiuni.

C. Vl.

INFORMAŢIUNI

x *Din Capitală se anunţă că, în curând, d. D. Burileanu va introduce acţiune în contencios contra numirei d-lui M. Manoilescu ca guvernator al Băncii Naţionale.*

x *O impresionantă nenorocire* s'a întâmplat aseară pe str. Inundaţiilor. O cireadă de vaci se înapoia de pe şesul Bahluiului.

La un moment dat, o vacă înfuriindu-se, s'a repezit la bătrâna Buium Ruhla din Str. Inundaţilor 20, care se afla în faţa casei, şi a străpuns-o cu coarnele.

Bătrâna a sucombat după scurt timp.

x Camionul 48 Iaşi, a dat pe str. Brăteanu peste lucrătorul Mircea Onciuc, din str. Cărăuş 58, fracturându-i un picior.

x *Parastasul pentru studentul Eugen Ionescu.*— Sâmbătă 25 Iulie c. orele 9 dimineaţa, are loc la biserica Prapadoamna (Sf-ta Paraschiva) din str. Păcurari, parastasul de un an de la moartea lui Eugen Ionescu, fost student în anul al treilea la facultatea noastră de drept, decedat anul trecut în luna Iulie la sanatorul de la Bârnova.

Foştii lui colegi şi prieteni sunt rugaţi să ia parte la acest parastas.

DOI FINANCIARI
MENŢINUŢI ARESTAŢI LA VASLUI

Vaslui. — Se ştie că în arestul Tribunalului local se află depuşi directorul general al Băncei Creditului Funciar din Bucureşti d. Adrian Morărescu şi reprezintantul său din Vaslui, C. Motoi, acuzaţi că au încasat bani dela săteni fără să le predee acţiuni.

Implinindu-se o lună dela arestare, Tribunalul a reconfirmat mandatul.

Contra reconfirmărei, ambii directori au făcut apel la Camera de punere sub acuzare.

Gazele otrăvitoare şi efectele lor

(Continuarea din pagina I-a

plare puţin din acest gaz, în cursul unor experienţe, deşi nu i-a făcut deloc rău după aceasta, a murit totuşi subit în cursul nopţii următoare.

Tot aşa şi *yperita.* Invizibilă şi foarte puţin perceptibilă prin gust sau miros, este de o putere toxică îngrozitoare, pătrunzând prin haine şi producând distrucţii grozave pe orice parte a corpului o atinge. Gazul acesta se prinde de haine, lenjuri, lemne, materiale de construcţie, alimente, etc.

Mai multe zile poate sta lipit de iarbă, muşuroae de pământ; frunziş de arbori, şi e de ajuns ca un vânt uşor să-l mâne mai departe, spre a cauza aceleaşi oribile menilor efecte otrăvitoare. Aceste efecte putând fi resimţite la mai mulţi kilometri de locul de unde l'a luat vântul !

Chimistul german dr. Haslian, povesteşte că toţi ofiţerii de stat major dela divizia 77-a engleză, au fost ucişi de Yperită, numai pentru că au dormit înveliţi noaptea, în cerşafurile găsite într'un sat pe care cu 24 ore mai înainte, îl bombardaseră germanii cu Yperită !

Iată dar fapte pozitive care ne arată ce ne aşteaptă într'un viitor război cu gaze, şi'n care populaţia civilă va fi cea dintâi atacată !

x *Trecere la ortodoxfe.*—Duminică 26 c. la biserica Nicoriţa din Tataraşi, va avea loc impresionanta slujbă religioasă a trecerei dela Catolicism la ortodoxism a unui tânăr catolic meseriaş din judeţ, după care apoi va urma căsătoria sa religioasă cu o tânără ortodoxă basarabeană.

Credincioşii creştini ai Iaşului au prilejul de a fi înălţaţi sufleteşte.

x Firma I. A. Bercovici din localitate a chemat în faliment pe comerciantul Scherer din Iaşi.

x Tribunalul local a menţinut ieri în stare de faliment pe cârciumarul Ilie Budescu din Piaţa Halei şi pe fabricantul Matei Haimovici din str. Ştefan cel Mare.

x Camera de punere sub acuzare a admis apelul Parchetului şi a emis mandat de arestare contra bătrânului Haim Hnimovici din P. Halei, acuzat de dare de foc.

x Un îndrăzneţ furt a fost comis în str. Sft. Sava 1.

Necunoscuţi, prin deschiderea uşei din dos, au pătruns astănoapte în locuinţa d-lui Bureh Leib, de unde au furat haine, lengerii, obiecte casnice etc.

x *Bonurile de premii ale ziarului „Opinia" se preschimbă zilnic la* **sediul Inspectoratului general al societăţii „Asigurarea Românească" din strada Lăpuşneanu 40.**

Cetitorii sunt rugaţi a veni în persoană, deoarece pentru eliberarea poliţei de asigurare în valoare de 20.000, cu prima rată gratuită, sunt necesare unele date pe care trimişii nu le pot da.

x *Agresiune.*— Săteanul Puşcaşu Gheorghe din com. Scobinţi-Iaşi, luându-se la ceartă cu soţia lui, a maltrat-o, lovind-o cu un ciomag în cap.

Agresorul a fost arestat.

x A fost înaintat Parchetului individul Ilie Aur, din com. Prisacani-Iaşi, care este acuzat de furt şi crimă.

x **Maniaci religioşi.**—Jandarmii au descoperit în com. Buzdugan-Iaşi o hrubă în care se adăpostea o sectă de maniaci religioşi.

Făcându-se o descindere, maniacii au fost găsiţi goi.

In hrubă se petreceau aberaţii sexuale. Conducătorii sectei au fost arestaţi.

Se fac cercetări.

x Doctorul BRENER *specialist mamoş*, boli de femei, consultaţii de la 2 până la 4 p. m.

x Pe terenul sportiv din Tg. Frumos are loc mâine Sâmbătă după amează, o mare serbare câmpenească organizată de societăţile Macaby din Tg. Frumos şi Podul Iloaei.

x Bătăturile le înlăturaţi sigur cu „Coricol".

Depozit : Farmacia Polak, str. Ştefan

UN MOŞNEAG DE 100 ANI
ducea o viaţă foarte veselă...
Un caz interesant în jud. Iaşi

In com. Trifeşti-Iaşi, a încetat ieri subit din viaţă un bătrân agricultor în vârstă de 98 ani, anume Ion Gherasim.

Despre acest bătrân se şoptesc unele lucruri interesante.

Sătenii povestesc despre defunct că a întreţinut legături cu vre'o 16 femei, deodată în timpce era căsătorit legitim cu alte trei.

Deşi ajuns la înaintata vârstă de 98 ani, bătrânului îi mai plăceau încă fetele tinere, dintre care unele îl făceau dese vizite...

Cele relatate mai sus, au fost confirmate chiar de vre'o şase foste concubine ale moşneagului.

Rep.

A ploat în tot judeţul
Porumbul salvat
O femee ucisă de trăsnet

O ploaie torenţială, însoţită de furtună şi descărcări electrice, s'a abătut astăzi în zorii zilei asupra întregului judeţ.

Această ploaie a salvat întreaga recoltă de porumb care era pe cale să fie compromisă.

*

Apele au început să ameninţe cu revărsarea. Două podeţe din comuna Tomeşti au fost rupte şi luate de torent.

Sunt temeri de inundaţii.

Femeea Maria Bogdan, din comuna Cotnari-Iaşi-Iaşi, fiind surprinsă de furtună pe câmp, a fost ucisă de trăsnet.

O serbare

Duminică, în localul şcoalei din Bulţuceni, comuna Gropniţa, sub, direcţia D-lui învăţător D-tru Atanasiu a avut loc o reuşită serbare cu piesele „Piatra din casă" şi „Nici pe aicea nu se trece", diferite cântece şi recitări, cu concursul studenţilor: Jean Flaişer, Mihai Minea Valeriu Lăzărescu, Georges Lăzărescu, Anton Rotaru şi Domnişoarele Norico Lăzărescu, Jeniţa şi Maricica Flaişer, Eugenia Lăzărescu, Lucreţia Stavila etc. Serbarea s'a dat sub patronajul d-lui C. Grădinaru preşedintele comisiei interimare, cu scopul de a se repara localul şcoalei. Seara a fost un bal foarte populat, remarcând în asistenţă pe d-nii Prică Prim-Pretor, Preotul Ursache cu familia, Gh. Popp cu familia-Iaşi, Familia Săvescu, Familia Lăzărescu, etc.

Cu Zeppelinul spre Polul Nord
Insemnătatea ştiinţifică a expediţiei arctice. — Declaraţiile exploratorului prof. Samoilovici

Dirijabilul „Graf Zeppelin" şi principalii participanţi la expediţia polară. *Dela stânga la dreapta*, sus: *Dr. Ekener, prof. Samoilovici* şi geograful american *Ellsworth*. Jos: lt. comandor *Smith*, oceanograf american; căpitan *Bruns* şi ing. *Basse*.

Moscova (Ceps.) — Cunoscutul explorator polar rus prof. Samoilovici, participă la marea expediţie combinată spre cercul polar de Nord, care o întreprinde dirijabilul „Contele Zeppelin", spărgătorul de ghiaţă „Malygin" şi probabil şi submarinul căpitanului Wilkins.

„Problema cea mai importantă a expediţiei noastre, — a declarat profesorul R. Samoilovici, — va fi cercetarea acelei părţi a regiunii arctice, care se află între insula Franz Iosef şi insulele Hovosibirsk precum şi la Estul lor. Tocmai această regiune formează cea mai interesantă parte din Polul Nord.

Începând dela Novaia Zemlia, vom face numeroase observaţiuni foarte preţioase.

„In tot timpul călătoriei dirijabilului, vor fi efectuate explorări meteorologice şi aerologice. La cercetările aerologice vor fi întrebuinţate instrumente speciale, inventate de un participant la expediţia noastră P. A. Molcianov.

Aceste aparate care vor fi lansate pe baloane speciale, vor comunica ştiri, în mod automatic, cu ajutorul unor mici aparate de transmisiune, asupra temperaturii aerului, asupra presiunii, căldurii, direcţiei şi forţei vânturilor şi curentelor.

„In timpul zborului, a spus Prof. Samoilovici, ne vom strădui ca să descoperim pe ocean, spărgătorul de ghiaţă „Malygin", care se va afla pe Arctic sub conducerea Prof. V. J. Vize. La întâlnirea cu vasul „Malygin" vom schimba reciproc corespondenţa şi poate şi pe unii participanţi din ambele expediţiuni.

Timpul duratei zborului nu poate fi deocamdată precis stabilit. Este sigur însă că va fi nevoie de călătorie de 5-8 zile. Raza de acţiune a dirijabilului este d 12 000 km cu o viteză de 100 Km. pe oră. (Ceps).

Piele rumenită de Soare piele sănătoasă,
înfăţiş re fragedă tineră şi plină de vigoare, vă dau
CREMA ULEIUL - NIVEA
Ambele conţin ca unice în felul lor Eucerita care pătrunde perfect şi care este cea mai bună întreţinătoare a pielei; ambele micşorează pericolul dureros provocat de razele solare; ambele vă dau o splendidă culoare bronzată, chiar şi la un cer înourat. Crema Nivea pe lângă aceasta mai este şi plăcut răcoritoare la zile călduroase de vară. Uleiul Nivea din potrivă, vă fereşte la vreme nefavorabilă contra variaţiunilor temperaturii, care uşor vă poate aduce o răceală aşa că puteţi şi la zile neplăcute, răcoroase de vară să faceţi baia de lumină, aer şi apă.
Crema Nivea: Lei 16.00—72.00 / Uleiul Nivea: Lei 55.00, 85.00
Beiersdorf & Co. S. A. R., Braşov, Strada Iuliu Maniu 39

Un copil răzbunător
dă foc casei părinteşti

Fata Ida Litvac din com. Nemţeni, jud. Lăpuşna, fiind alungată de tatăl ei, a incendiat casa părintească.

Fiind arestată, a declarat că numai ast-fel a putut să se răsbune pe părinţi.

NOU !!
Coafor DEMEK Sosor
Strada Lăpuşneanu No. 24
a introdus mijlocul cel mai practic pentru
Vopsirea părului în culori exacte, după natură
Durabilitate garantată — Execuţia în 15 minute

Riguros control asupra brutarilor
cu privire la aplicarea timbrului pe pâine

In legătură cu intrarea în vigoare a nouei legi de valorificate a produselor agricole. prefectura de judeţ a primit o serie de dispoziţiuni, cu privire la aplicarea timbralui pe pâine.

Astiel Ministerul Agriculturii a dispus ca brutarii să nu poată pune în comerţ pânea fără timbru, cerând prefecturei locale să ia măsuri de control. prie organele judiciare. Acest timbru, care va fi aplicat cu începere de astă-zi 24 cor. cade în sarcina brutarilor, ei neavând dreptul de a scumpi pâinea.

O altă telegramă sosită de la acelaş minister dispune prefecturii să organizeze un sever control asupra brutarilor.

Se va lansa un apel către public şi în special către agricultori, prin care aceştia sunt rugaţi ca ori de câte ori brutarii nu se vor conforma dispoziţiunilor legii, cazul să fie adus la cunoştinţa autorităţilor.

Totodată se va institui un comitet de 3 sau 4 agricultori cari în mod gratuit vor efectua un riguros control asupra brutarilor, în ceeace priveşte aplicarea timbrului pe pâine.

INFORMAŢIUNI

x *D-na Ana Bogdan, soţia primarului, a plecat aseară la Bucureşti, ducând cu d-sa darurile de nuntă pentru Domniţa Ileana.*

Darurile doamnelor din Iaşi, sunt foarte frumoase şi alese cu mult gust.

x Se dezminte şiirea că d. col. Naum, prefectul jud. Durostor, ar fi fost suspendat din funcţiune.

x Situaţia epidemiilor pe ziua de astăzi este următoarea: Scarlatina 41 cazuri; pelagră 10; erizipel 4; tuberculoză 3; paratifus 1; Malarie 4; Difterie 1.

x *Furturi.*—D. Dimitrie V. Gall din str. Gafencu 6, s'a plâns că un individ necunoscut i-a furat nişte lenjerie din curte.

Un alt furt s'a comis la Dumitru Niţă din str. Nicolina 76. Patrunzând în atelier, hoţii i-au furat câteva perechi de ghete.

x *„Brith Trumpeldor"* anunţă membrii şi simpatizanţii organizaţiei Revizioniste, că în fiece seară se ţin sichoturi despre diferite chestiuni Zioniste şi din Lumea Evreească; afară de acest program, Sâmbătă şi Duminică au loc diferite Procese Literare şi cursuri de Istorie Evreească.

x D. Lucian Gavrilescu a fost numit avocat al epitropiei Sf. Spiridon.

x D. controlor şef N. Ionescu a fost detaşat la administraţia locală, în locul d-lui subinspector Atanasiu, mutat la Baia.

x Comisiile de apel dela administraţie financiară, continuă să funcţioneze până la 15 August.

x Apele Prutului au aruncat la mal cadavrul unui copil de sex masculin, în vrâstă între 4 şi 5 ani. Se fac cercetări.

x *Scăpaţi de bătături* ! Un mijloc sigur şi uşor pentru distrugerea imediată şi definitivă a bătăturilor este BĂTURIN.

Depozit farmacia Dr. Beceanu, Piaţa Halei.

Spectacolele zilei
Unde mergem astăzi?..
24 Iulie

Teatrul „Piccadily" (fost Select). Piaţa Unirii. — *Două inimi într'un pat*, revistă de *Kiriţescu şi Kaner*.

Teatrul Pomul Verde.— *Die grine Felder*, comedie în 3 acte.

Cinema Trianon— *„Evangheline"* cu *Dolores del Rio*, comedia *„Cântecul marinarului"* cu William Heines şi Anita Page. *Jurnal sonor Paramount.* Al treilea film *Salvatorul patriei* cu *Tom Mix*.

Cinema Sidoli. — *„Plăcerea iubirii"* cu Victor Boucher şi Renée Devillers. Al doilea film: *Miracolul lupilor.*

Cinema Elysée. — *„Parada dragostei"* cu *Maurice Chevalier* şi *Janette MacDonald.* Al doilea film: *„Trăiască sportul!"* cu Harold Lloyd.

Cinema Gheţer. — *„Nopţi în deşert"* cu John Gilbert", *„Malec în Noaptea nunţii"*, şi *„Strigoii din munţi"* cu Fred Thomson. In antracte debutează *Cei patru fraţi gladiatori Barnuh.*

Berăria Luther (Piaţa Unirei) Renumitul Jaz Vermont. Bufet copios cu cele mai delicioase mâncăruri calde şi reci. Supeuri speciale: Bere şi vinuri din pivniţele *Luther"*. Seara dancing în ritmul Jazului „Vermont".

Cinema Gheltzer
Azi în antractele de Cinema
Matineu şi seara debutează în carne şi oase
GLADIATORII BARNUM
Cei Patru Fraţi
în acrobaţii fizice fenomenale nemai văzute în Iaşi
rulează filmele
NOPŢI IN DEŞERT
cu JOHN GILBERT
Malec în Noaptea Nunţii
ŞI STRIGOII DIN MUNŢ
cu FRED THOMSON
Spectacol unic în felul lui. Menţinem preţurile obicinuite reduse de Cinema. Sala bine ventilată.
De Luni VULTURUL NEGRU
cu Rudolf Valentino

Amintiţi rudelor şi prietenilor data de 26 Iulie când are loc tragerea loteriei „SALVAREA"

x **La Vasluiul** ziarul „Opinia" se află de vânzare la Librăria „Grosswald" până la ora 12 noaptea.

AVIZ
Apreciaţii maeştri coafori de dame şi domni
Aneta şi Mitică Theodosiu
anunţă onor. lor clientelă că nu mai ţin frizeria Spinescu, ci s'au mutat în salonul Procopiu dela Tufii (str. Păcurari 5). Roagă onorata clientelă a-i vizita, acordându-le aceiaşi încredere.

GĂSIT un carnet de reducere pe C.F.R. aparţinând orfanei de război Tira Ana din Bucureşti. Păgubaşa îl poate ridica dela Administraţia ziarului.

COPIEZ cursuri universitare cu preţ convenabil. B. Feldsohn, str. Anastasie Panu No. 76, aproape de Palatul de Justiţie (vis-a-vis de Restaurantul Cozma Victor).

MENAJERĂ serioasă, fost 9 ani la un serviciu, moşie şi vie, având foarte multă practică la vie, bună gospodină, pleacă indiferent unde; caută post la domn singur. Adresaţi I. C. Brătianu No. 57 vechi, 37 nou. Intrarea prin antret. Sunaţi.

PERDUT buletinul biroului de populaţie Iaşi No. 37889 | 928. Il declar nul şi fără valoare în mâinele oricui s'a afia.
ELEANA TELEAGA
str. Sf. Theodor 7

PERDUT carnetul de meşter, buletinul biuroului de populaţie, biletul de desconcentrare, cartea chitanţă pe 1930 eliberată de corporaţie, biletul de lăsare la vatră şi o sumă de bani. Rog găsitorul a-şi opri banii şi a trimite actele la adresa de mai jos. In caz contrar le declar nule şi fără valoare în mâinile oricui s'ar găsi.
MATHES ROZENBERG
Mah. Lăuarl 57

Grădina Pomul Verde
Trupa din Vilna
Astăzi Vineri 24 Iulie 1931
se va juca
PlaiuriVerzi
Comedie în 3 acte
Preţurile: Fotoliu Lei 60. Rezervat 40. Stal 30. Galerie 20.
Incă trei zile ne desparte de 26 Iulie, ziua tragerei Loteriei „Salvarea"

UN SISTEM RAŢIONAL DE ADMINISTRARE
A BUNURILOR SF. SPIRIDON
O brutărie a Spiridoniei. — Aprovizionarea de pe terenurile proprii. — Ordine în administraţie

Conducătorii eforiei aşezămintelor Sf. Spiridon s'au convins că instituţia aceasta nu poate trăi din ajutoarele şi subvenţiile pe care le are dela guvern. Deaceia d. prim efor Gr. T. Popa, a decis să exploateze cât mai raţional bunurile Epitropiei, în aşa fel ca să se obţie maximul de randement.

O brutărie a Spiridoniei

După cum se ştie, la Popricani există un orfelinat îngrijit de spitalul Sf. Spiridon. Acest orfelinat posedă o fermă care produce o recoltă de zece vagoane grâu şi câteva vagoane verdeţuri.

Spre a nu fi siliţi să vândă grâul eftin şi să cumpere pâinea scump conducătorii eforiei au decis să înfiinţeze la spitalul din localitate o brutărie, care să aprovizioneze spitalul.

D. prof. Gr. T. Popa va oferi primăriei să transforme această brutărie într'una comunală, care să desfacă şi locuitorilor pânea, cu preţ redus.

Epitropia va căpăta 100 ha pământ

Cele zece vagoane de grâu însă, sunt insuficiente pentru a putea aproviziona cu pâine spitalul. Deaceia d. prof. Gr. T. Popa a intervenit la ministerul de domenii ca să acorde Epitropiei un teren de 100 ha în judeţ.

Pământul de care e vorba e vorba e proprietatea statului şi serveşte ca teren de experienţe.

D. ministru Sisești este dispus să satisfacă cererea Epitropiei, cu atit mai mult cu cit se cuvin Spiridoniei însemnate suprafeţe de pământ expropriate nelegal.

*

In afară de aceasta, s'a organizat în mod serios grădina de zarzavaturi, care va putea furniza produsele ei spitalului, tot timpul anului.

Se speră că în urma acestei organizări, capitalul cheltuelilor din bugetul Eforiei va fi mult mai redus în anul viitor.

Incasarea datoriilor

D-nii efori prof. Gr. T. Popa şi Bălteanu au făcut de curând o anchetă, stabilind chipul dezordonat în care au fost administrate până acum bunurile Spiridoniei.

Multe din imobilele Spiridoniei sunt închiriate cu preţuri derizorii, şi cu toate acestea unii chiriaşi nu şi-au plătit chiria de trei ani de zile.

Deasemenea au fost vândute o mulţime de bunuri în valoare de peste 4 mlioane lei, dar sumele încă n'au fost achitate de cumpărători.

Şi exploatatorii de păduri datoresc mulţi bani epitropiei, pe câţiva ani din urmă.

D. prof. Gr. T. Popa a dispus ca să se ieie măsuri urgente pentruca Epitropia să intre în posesia sumelor care i se datoreşte.

M. Săveneanu

x *Tăiată de tren.*—Bătrâna Eliza Ianoş Silica din Paşcani în etate de 66 ani, din serviciul internatului de ucenici, a fost surprinsă de o locomotivă pe când traversa liniile în gara Paşcani. Nefericita a fost complect zdrobită.

x Comerciantul Herman Marcus din str. Saulescu 2 s'a plâns Parchetului că a fost avizat spre plata a două cambii în sumă de câteva zeci de mii lei, pe care nu le recunoaşte.

Parchetul a ordonat cercetări.

x In casa epitropiei Sf. Spiridon sunt astazi... 26 lei.

Cercetările poliţiei germane
în jurul isprăvilor lui Ataţchi

Am anunţat că poliţia din Viena şi Berlin, — informată despre isprăvile lui Ataţchi, de către industriaşul Blum din Botoşani (zilele trecute, când acesta se afla la Viena), — a început cercetări pentru a vedea dacă faimosul bijutier ştie ceva despre dispariţia a două splendide diademe ale prinţesei de Hohenlohe, căpătate în dar dela împaratul Franz Iosef.

Pentru găsirea diademelor s'a fixat un premiu care echivalează cu 1 milion lei,—ceia ce a tentat pe d. Blum dela Botoşani.

*

Un detectiv din Berlin, însoţit de d. Blum, a venit în ţară şi a făcut investigaţii la Chişinău. In aceiaş chestie, Ministerul german de justiţie a făcut o intervenţie diplomatică la Bucureşti, rugând să se permită poliţiei germane de a întreprinde cercetări pe teritorul român.

Imbunătăţire remarcabilă
la spitalul israelit

La spitalul israelit s'a inaugurat ieri noua instalaţie din sala de operaţii, îmbunătăţire ce nu s'a putut realiza atunci când, din iniţiativa şi cu marele ajutor al regretatului Moritz Wachtel, spitalul a fost refăcut.

Noua instalaţie a sălei de operaţii, poate cu drept să fie considerată ca cea mai modernă din spitalele ieşene, şi se prezintă în condiţiile cele mai bune şi elegante.

In special masa de operaţii, este o adevărată minune şi constitue ultima producţie ştiinţifică, putind servi la tot felul de operaţii, dind bolnavului toate înlesnirele şi confortul posibil.

In acest scop, epitropia spitalului, din impulsul d-lor epitropi Einhorn şi inginer Brill, a făcut toate sacrificiile şi a îndeplinit o operă de seamă. *Dan*

Inscrierea şi radiarea firmelor
Un caz nelămurit care încurcă pe comercianţi

Noua lege a firmelor care urmează să intre în vigoare la 6 Octombrie crt. dă în competinţa Camerelor de Comerţ inscrierea şi radiarea firmelor comerciale.

Până la această dată (6 Octombrie) *s'ar părea* că tot Tribunalul comercial, ar fi competent, a statua asupra acestor cereri.

Totuşi această instanţă, îndreaptă pe petiţionari, la Camera de Comerţ, iar Camera de Comerţ, îl întoarce la Tribunal.

Ar fi deci în interesul publicului, ca Ministerul de Justiţie să soluţioneze această cehstiune.

In legătură cu cele de mai sus citâm cazul comercianţilor de cherestea Schöubium şi Traubici care faţă de faptul că tribunalul le-a raspins cererea de radiare, au introdus apel la curte.

Rămâne acum de văzut cum va solţiona Curtea această chestiune care interesează cercurile comerciale. Em.

DOCTORUL
R. DAMSKER
str. Ghica-Vodă No. 44-46
consultă zilnic
MEDICINA INTERNA
SIFILIS şi
GENITO-URINAR E
între orele 8-11 a. m. şi 3-7 p m.
Diathermie şi băi de lumină

România
PUBLICAŢIUNE No. 277
Corpul Portărelor Tribunalului Iaşi
Anul 1931 luna Iulie 20

Se publică spre cunoştinţa generală că conform adresei jude. ocol. II Mixt Iaşi No. 19434/931 se va vinde prin licitaţie publică în ziua de 5 August 1931 ora 10 a. m. averea mobilă sequestrată cu Procesul-Verbal No. 1169/928 de la Gheorghe Mărgărint din com. Osoi jud. Iaşi la pretenţia d-lui Solomon Iacoby averea compusă din: un docar, una masă cu oglindă, una canapea, una noptieră.

Vânzarea se va face în comuna Osoi jud. Iaşi domiciliul debitorilor pe bani gata şi în asistenţa notarului respectiv.

Şef Portărel, Indescifrabil

ULTIMA ORĂ

Se pregăteşte un nou regim electoral

Scrutinul uni-nominal, pe circumscripţii mici

Bucureşti 24—D. prim-ministru N. Iorga se ocupă la Vălenii de Munte cu elaborarea unor importante proecte de legi. D. Iorga fixează liniile generale, urmând ca comisuni speciale să redacteze proectele în amănunt.

Prefecţii inamovibili

Primul-ministru întocmeşte proectul de modificare a legii administrative. O reformă însemnată va fi aceia a stabilizării prefecţilor de judeţ.

Se va face o schimbare printre actualii prefecţi, fără considerente politice, ci numai în scopul unei bune gospodării. Apoi prefecţii vor fi declaraţi inamovibili, la adăpost de fluctuaţiile politice.

*

Alte proecte ce se pregătesc sunt privitoare la reorganizarea fundamentală a ministerelor în special ministerele de externe şi de instrucţie publică.

Un nou regim electoral

Dar reforma cea mai importantă va fi a regimului nostru electoral.

D. N. Iorga

D. Iorga introduce sistemul electoral uni-nominal. In locul scrutinului de listă pe circumscripţii mari, vom avea circumscrpţii mici (de circa 6000 alegători) care vor alege câte un singur deputat.

Acest sistem pune capăt atotputerniciei partidelor, şi favorizează personalităţile, precum şi partidele mici.

Dar ideia d-lui Iorga este încă de pe acum criticată, în sensul că regimul uni-nominal este anti-constituţional, de oarece nu satisface clauza reprezintării proporţionale a minorităţilor politice, clauză înscrisă categoric în Constituţie.

*

Se remarcă faptul că d. Iorga se ocupă cu proecte de legi care cad în competinţa ministrului de interne; de unde se trage concluzia că primul-ministru are intenţia să reia la toamnă conducerea departamentului internelor.

Vrea să-şi curme viaţa

dîndu-şi foc cu benzină

Bucureşti 24.— D-na Maria Zagamela, din calea Şerban-Vodă 101, într'un acces de nervi, şi-a stropit hainele cu benzină şi apoi şi-a dat foc. Au intervenit vecinii şi au stins flacările. Sinucigaşa, în stare gravă, a fost transportată la spitalul Brancovenesc.

Descoperire lugubră

Pe şoseaua Bucureşti-Ploeşti a fost găsit cadavrul decapitat, şi în stare avansată de descompunere, al studentului Vasile Neacşu (originar din jud. Braşov), dela anul I al facultăţii de teologie din Capitală.

Nefericitul s'a spânzurat de un copac, acum o lună şi jum. Cu vremea, şireangul a curmat gâtul, iar capul a căzut jos la rădăcina copacului. Se face anchetă.

Pact de neagresiune

între Franţa şi Rusia

Paris 24.—D. Francois Marsall publică un articol în care arată că se urmează tratative între Paris şi Moscova, pentru încheerea unui pact de neagresiune.

In acelaş scop urmează tratativele şi între Soviete şi Polonia.

Săptămâna viitoare va sesi la Paris o delegaţie economică sovietică, pentru a face comenzi la industriile franceze.

Colegiul cardinalilor

convocat la Vatican

Roma 24 — Papa a convocat ieri în Colegiu pe cardinalii care se aflau la Roma.

Ştirea a provocat senzaţie.

Se afirmă că în colegiu s'a discutat despre situaţia catolicismului în Spania şi despre conflictul dintre Vatican şi guvernul italan.

x *Frumuseţea* e una din cele mai puternice arme ale femeei. Crema de zi *Khasya* vă face şi vă menţine frumoasel Depozit: Farmacia Polak, str. Ştefan cel Mare.

Se caută în Iaşi moştenitori

pentru averi din Belgia şi Franţa

Inspectoratul regional de Siguranţă Iaşi, în urma comunicărilor primite din partea legaţiei noastre din Belgia, ţine să afle cine e fericitul cetăţean Mauriciu Lazar care a avut un fiu Leizer-Louis originar din Iaşi, decedat recent în Belgia şi care a lăsat o mare moştenire.

Deasemenea se interesează şi de un oarecare Avram Schwartz din Iaşi de profesie contabil, fost domiciliat în str. Veche 25, şi căsătorii cu Sofia Schwartz şi al cărui fiu David Schwartz a decedat recent la Paris, lăsând în urma sa: bani, bijuterii etc.

ECOURI

x Ape de Slănic cu paharul la Florăria „VIOLETA"

In această vreme de cumplită criză, numai un loz de la Loteria „SALVAREA" dă prilej de îmbogăţire.

Ocazie Rară!
din cauza plecărei, localul
„LA CIORNEI"
situat în prima rampă de lângă gara mare, se închiriază cu tot cu: edecuri, cârciumă, băcănie, căsăpie, popicărie şi grădină. Dever, vad şi local bun, liber de ori şi ce sarcini, eventual se şi vinde.

Amatorii a se adresa d-lui C. Ciornei în zilele de Duminică între oarele 4 şi 6 p. m.

Astăzi încep solemnităţile

PENTRU NUNTA DOMNIŢEI ILEANA

Sosirea oaspeţilor.— Prezentarea darurilor

Sinaia 24.— Oraşul Sinaia este frumos pavoazat. Gara e împodobită splendit, în vederea sosirei oaspeţilor la nunta Domniţei Ileana.

Delegaţiile care vor oferi daruri au început să sosească de aseară.

Ieri au sosit prinţesa imperială Margareta şi ex-regina Elisabeta a Greciei. Astăzi sosesc regina Măricara a Jugoslaviei şi prinţul Leopold Salvator.

*

D. Iorga se află de ieri în Sinaia. Astăzi, primul ministru va oferi miresei un splendid colier, în numele guvernului şi al parlamentului.

D-na Elena Munteanu-Râmnic va oferi cadourile, în numele femeilor române. Apoi prefecţii vor prezenta darurile judeţelor. Vor urma cadourile diferitelor asociaţiuni din ţară.

*

D. Hamangiu ministrul justiţiei, se află la Sinaia, pentru a îndeplini oficiul de ofiţer al stării civile.

D. Duca şeful partidului liberal are astăzi în Capitală o consfătuire cu fruntaşii partidului; iar după amiază vine la Sinaia.

D-nii Maniu şi Vaida sosesc mâne. Asemenea şi diverse personalităţi ale vieţii publice.

*

Patriarhul Miron a oficiat ieri un serviciu religios la mânăstirea Sfta Ana. La sosirea membrilor familiei regale, Patriarhul şi clerul au pornit în procesiune, primind pe înalţii oaspeţi. Apoi slujba a continuat.

Şeful Bisericei ortodoxe a oferit sfta împărtăşanie prinţesei Ileana şi Alteţei Sale Imperiale Maşa.

După serviciul divin ortodox, patriarhul a părăsit Sinaia, plecînd cu automobilul la Dragoslavele.

Căsătoria religioasă se va oficia Duminecă, după ritul catolic, de arhi-episcopul catolic din Bucureşti, Monseniorul Cizar.

Felicitările ţării pentru Domniţa Ileana

Domniţa trece la catolicism

Sinaia 24 — Un număr imens de delagaţi din toată ţara a sosit la Sinaia, aducând daruri şi felicitările poporului român pentru Domniţa Ileana.

Pelerinajul la castel continuă neîntrerupt; se observă frumoasele costume naţionale din toate regiunele.

Delegaţii sunt primiţi în sala Florentină. La mijloc stă prinţesa Ileana, într'o splendidă rochie albă, iar alături arhiducele Anton în redingotă.

M. S. Regele este îmbrăcat în uniformă de artilerie; Regina Maria cu o splendidă blană de hermină; ex-Regina Elisabeta în tualetă orange.

*

Darurile sunt puse în sala maură. Primul cadou a fost oferit de Voevodul Mihai, şi anume o călimară lucrată de el însuşi.

In numele guvernului d. Iorga a oferit un splendid colier; Camera de comerţ din Bucureşti o formă bătută în briliante; vânătorii de munte o aripă de aur a lui Cupidon; Liga navală o pasăre de aur; comunitatea israelită două menorah de aur.

Au mai depus daruri regimentele, ofiţerii de rezervă, prefecţii, diverse asociaţii etc.

Primind o delegaţie de eleve a şcoalei ortodoxe, o fetiţă a spus Prinţesei:

— „Pentru noi veţi rămâne totdeauna Domniţa Ileana Cosinzeana".

*

Se anunţă că Duminică după săvârşirea căsătoriei Domniţa Ileana va trece la religia catolică.

Dispar acte din ministere

Accesul publicului interzis

Bucureşti 24. — Un ordin al preşidenţiei de consiliu suspendă orice audienţe la miniştrii, secretari generali şi directori de serviciu, la toate departamentele.

Nu sunt primiţi nici deputaţii. După terminarea serviciului, birourile sunt strict controlate.

Această măsură s'ar datori faptului că au dispărut din ministere acte importante.

S'A TRAS CU TUNURILE

IN ORAŞUL SEVILLA

Madrid 24—Sediul centralei comuniste din Sevilla a fost distrus cu tunurile. Casele din vecinătate fuseseră evacuate. O escadrilă de avioane cu mitraliere patrulează deasupra oraşului.

CANCELARUL GERMANIEI

ameninţat cu moartea

Berlin 24. — La o întrunire a naţionaliştilor s'au rostit extraordinare atacuri contra guvernului.

Publicul asistent ataţat de vorbitori a strigat că Bruening trebueşte spânzurat.

In repetate rânduri s'au rostit ameninţări cu moartea la adresa cancelarului.

Zeppelinul pleacă astăzi

spre Polul Nord

Interesante pregătiri pe bordul dirijabilului

Berlin 24.--Lucrările pregătitoare pe bordul dirijabilului „Graf Zeppelin", în vederea călătoriei în regiunea polară de nord, s'au terminat aseară.

Aeronava a înmagazinat 505 kgr. alimente pentru pasageri şi echipaj, şi anume: 150 kgr. pâne, 70 kgr. carne, 30 kgr. cârnaţi, 30 kgr. unt, 9 kgr. cafea, 30 kgr. fructe. 30 kgr. marmeladă, 30 kgr. şocolată, 15 kgr. lapte condensat, 15 kgr. zahar, 1 şi jum. kgr. ceai. Toate aceste alimente se află în vase închise hermrtic. S'au mai luat 300 ouă şi 50 torturi. Iar ca băutură, câteva sticle de cognac şi de wisky.

S'au mai luat pe bord 2 bărci de cauciuc, 2 caice, 12 sănii, 12 corturturi din pânză roşie, lămpi de benzină, arme de vânătoare etc.

*

Zeppelinul este condus de Dr. Eckener, având ataşat la comandă pe ofiţerul de marină Pruss.

Plecarea are loc astăzi dimineaţă la ora 9,15, dacă timpul va fi favorabil. Vineri seara dirijabilul va fi la Staaken, iar Sâmbătă seara la Leningrad unde face escală.

Va continua drumul Duminecă după amiază, Archangelsk, spre Noua Zemlia.

Conferinţa de la Londra s'a încheiat

fără să se acorde Germaniei credite noui

Londra 24. — Conferinţa s'a încheiat ieri la ora 2 p. m. Comunicatul oficial arată că criza financiară din Germania s'a produs din cauza retragerei creditelor din străinătate.

S'au prelungit pe trei luni vechile credite de scont.

Se va constitui un consorţiu pentru menţinerea creditelor actuale ce s'au acordat Germaniei.

Banca internaţională din Basel, împreună cu principalele bănci de emisiune, vor face convenţii pentru transformarea creditelor pe termen scurt, în credite pe termen lung.

Garanţiile industriei germane vor servi ca bază pentru împrumuturi viitoare ce s'ar acorda Germaniei.

*

Nu s'a putut acorda Germaniei un nou împrumut, din cauza rezistenţei delegaţiunei franceze.

S'a obţinut la Londra numai o salvare momentană a Germaniei.

Delegaţii pleacă astăzi.

O conferinţă la Berlin

Berlin 24 — D-nii Brüning şi Curtius sosesc Sâmbătă la Berlin, împreună cu d. Stimson, ministrul de externe al Statelor-Unite.

Luni sosesc în capitala Germaniei d-nii Macdonald şi Henderson. Va avea loc o conferinţă anglo-germano-americană.

«Mea culpa naţională»!

D. Argetoianu promite că nu se vor mai face greşeli de guvernare

Bucureşti 24 — La „Colonade" a avut loc aseară un banchet dat de Confederaţia g-rală a asociaţiilor profesionale, în onoarea d-lui prof. dr. Cantacuzino, ministrul muncii şi sănătăţii, pentru faptul că a realizat noua lege a construcţiilor.

Au rostit cuvântări d-nii arhitect Enescu, ing. Osiceanu, ing. Meţianu, Diaconescu, deputat Marinescu.

Declaraţiile d-lui Argetoianu

D. ministru Argetoianu rosteşte o cuvântare spirituală, spunând că între politicieni este tehnician, iar între tehnicieni este politician. Se află la banchet, nu ca ministru de finanţe, ci ca doctor.

Trebne să facem cu toţii o „mea culpa" naţională, şi e simbolic că această ispăşire e prezidată de un medic: d. dr. Cantacuzino.

Să recunoaştem că guvernele au făcut greşeli şi au cârmuit rău ţara. Dar deacum înainte nu vom mai fate greşeli.

Toba fiscului

Un comerciant a venit la d. Argetoianu şi i-a arătat că fiscu i-a făcut forma de vânzare, iar mâne îi va bate toba în faţa prăvăliei.

D. Argetoianu a răspuns flegmatic:

— Nu-i nimic; ai să ai şi d-ta o oră de muzică!

*

A mai vorbit d. Trancu-Iaşi; apoi d. ministru Cantacuzino care a mulţumit tuturor şi a adus laude d-lui Gr. Trancu-Iaşi pentru activitatea sa pe când fusese ministru al muncii.

Furtună cumplită

în Muscel

Câmpulung (Muscel) 24.— O rupere de nouri s'a produs ieri asupra oraşului şi judeţului.

Străzile au fost transformate în râuri, iar apa pătrundea prin case. Furtuna extraordinară a smuls arborii şi a dezvelit numeroase case.

Firele electrice s'au rupt, iar o, raşul a rămas aseară în întuneric. —celace a sporit panica populaţiei

Pagubele sunt foarte mari.

INFORMAŢIUNI

x D. general Gherculescu, aghiotant regal, a fost invitat la nunta Domniţei Ileana şi a plecat aseară la Bucureşti.

x D-nii membrii ai Sectorului „Mitropolie" din Partidul Naţional-Liberal, şefia d-lni G. I. Brătianu, sunt încunoştiinţaţi că sediul sectorului s'a strămutat în casele d-lui Ing. Nicolescu din str. Negruţi 7.

x D. prefect Ion Axinte lucrează împreună cu pretorii la noua reorganizare a judeţului.

x D. Gustav, noul chestor al Iaşului, a inspectat comisia treia, unde a luat contact cu d. comisar Raboveanu, comisar Dimitriu şeful circulaţiei şi Ciuceanu, aducându-le felicitări pentru felul cum conduc circumscripţia.

x **Studenţii ieşeni în excursie.**— Sâmbătă 25 Iulie, un grup de 20 de studenţi din *Cercul studenţesc ieşan „Mihai Eminescu"* pleacă la Mânăstirea din judeţul Neamţ.

Cu această ocazie se vor organiza serbări culturale în oraşele Paşcani şi Tg. Neamţ, precum şi la Mânăstirele: Agapia, Varatec, Neamţ şi Secu.

Nu ne îndoim că publicul localnic şi vizitator va da tot concursul studenţilor din capitala Moldovei.

x Funcţionarii ceferişti, care locuesc în cartierul c. f. r. Nicolina, roagă pe dl. Primar să ia măsuri pentru repararea podului de peste Bahlui, din str. Tacu.

Acest pod constitue o permanentă primejdie, deoarece ameninţă în fice moment să se prăbuşească.

x Gh. Lubovici secretar al unităţii administrative săteşti Mogoşeşti-Iaşi, a fost numit secretar al plăşii Codru în locul d-lui N. Formagiu, trecut în altă funcţiune.

x Membrii Uniunei Ofiţerilor de rezervă secţia Iaşi, se întrunesc astăzi Vineri, ora 6.30 după masă, la Serviciul Bunurilor Primăriei, la ordinea de zi: facerea Tabloului membrilor ce n'au fost decoraţi, a celor cari n'au reducere pe C. F. R. şi pensionarilor militari, cari sunt nemulţumiţi cu pensia ce primesc, precum şi alte chestiuni importante.

x **Lipovanul Irim Buicanov din str. Nicolina No. 68 a reclamat parchetului că în urma unei certe, proprietarul, său Emil Barnea l-a luat la bătaie.**

In toiul luptei d. Barnea l'a apucat cu dinţii de ureche şi i-a rupt-o.

x O cremă fină, diafană şi care întreţine faţa şi mâinele este: **„Crema Nimfelor"**. Depozit Farmacia Werner Iaşi. 7

Odată cu ploaia bine cuvântată

a sosit un mare val de....

mărfuri noui, la magazinul

de manufactură şi galanterie

Carol Kratenştein

La „Mâna de Aur"

str. I. C. Brătianu 159

Ploaia a adus belşug şi eftinătate vizitaţi şi vă veţi convinge.

La 26 Iulie, e tragerea clasei a 2-a din cele 12 clase cât are Loteria „Salvarea" din Cluj.

Epitropia Generală
a Casei Spitalelor şi Ospiciilor
Sf. Spiridon din Iaşi

PUBLICAŢIE

Se face cunoscut că în ziua de 5 August a. c. ora 10 a. m. se va ţine licitaţie publică cu oferte închise în cancelaria acestei Epitropii din Iaşi, strada I. C. Brăteanu No. 144, pentru închirierea pe termin de 3 ani începător de la 26 Octombrie 1931, a apartamentelor următoare:

1. Apartamentul situat la etajul imobilului din Iaşi str. Ştefan cel Mare No. 36 compus din 4 camere, bucătărie, antret, sală de bae, closet, magazie pentru lemne şi pivniţă, ocupat de d. H. Gherner, avocat. Garanţia provizorie pentru a fi admis la licitaţie va fi de 4000 lei în numerar ori efecte garantate de Stat, iar definitivă de 10 la sută ce va rezulta la licitaţie.

2. Magazia pentru depozit de mărfuri situată în curtea imobilului din Iaşi str. Ştefan cel Mare No. 38, ocupat actualmente de Banca Comercială. Garanţia provizorie va fi de 500 lei iar definitivă de 10 la sută la suma ce va rezulta la licitaţie.

3. Apartamentul situat la parterul imobilului din Iaşi, str. Nemţască No. 4, compus din 5 camere pentru stăpân, bucătărie, cameră pentru servitori, magazii şi latrină în curte fost ocupat de d. M. Stancov. Garanţia provizorie va fi de 2000 lei, iar definitivă de 10 la sută la suma ce va rezulta la licitaţie.

4. Imobilul situat în Tg. Hirlău compus din camere de locuit, antenanse, curte, grădină şi teren arabil, ocupat de d. P. Mereu. Garanţia provizorie va fi de 1000 lei iar definitivă de 10% la suma ce va rezulta la licitaţie. Caetul de sarcini pentru închirierea apartamentelor de mai sus se poate vedea în orice zi de lucru 8—13 la Serviciul Technic al Casei.

Licitaţia se va ţine în conformitate cu Legea Contabilităţii Publice, şi cu dispoziţiunile regulamentului Oficiului Central de Fe tat i.

ANUL XXVII No. 7268

3 LEI EXEMPLARUL

DUMINICA 26 IULIE 1931

PINIA

ZIAR POLITIC COTIDIAN

ANUNCIURI se primesc la toate AGENȚIILE DE PUBLICITATE și la ADMINISTRAȚIA ZIARULUI Iași. — Strada Lăpușneanu 37

Telefoane: Redacția 391, Administrația 394, Serviciul de noapte 367

A
Lei 100
„ 50
„ 300
ATELI
IAȘI.—STR. LĂPUȘNEANU 37

Fundațiunea „Regele Ferdinand I“ București
Str. Știrbei Vodă 3
(Adm. Dom. Coroanei)

FUNDAȚIUNEA REGELE FERDINAND I

ACTUALITAȚI POLITICE

SPRE O MODIFICARE A REGIMULUI ELECTORAL

Planurile atribuite d-lui Iorga

Se atribue d-lui Iorga intenția de a modifica regimul electoral. In locul scrutinului de listă, tără panașaj. și cu circumscripții mari, urmează să se adopte scrutinul uni-nominal, pe circumscripții restrânse.

Amănunte nu se cunosc; dar în principiu, modificarea n'ar fi rea.

Cu reforma atribuită d-lui Iorga, s'ar înlătura teroarea partidelor și comprimarea personal tăților. S'ar înlătura înecarea orașelor în masa voturilor țărănești. Și s'ar evita situația ca numai acei care dispun de bani și de clientelă politico-electorală, să poată smulge mandate parlamentare. Implicit, s'ar face și un pas spre moralizarea publică.

*

Ar trebui însă ca circumpscripțiile mici să nu fie..prea mici, pentru a nu se facilita coruperea cu bani a corpului electoral

In vederea aceasta, ar fi poate preferabil circumscripții care să aleagă câte doi, sau eventual trei deputați.

*

Se și aduc obiecțiuni proectului d-lui Iorga, că nu respectă Constituția care consfințește principiul reprezintării proporționale. Obiecțiunea este justă.

S'ar putea însă găsi modalități pentru satisfacerea spiritului constituțional. Depildă, s'ar putea fixa un număr de circumscripții inferior numărului total al deputaților. Diferența de scaune în parlament s'ar repartiza proporțional, minorităților politice, după un mecanism bine studiat.

Sau s'ar putea respecta regimul actual, făcându-se însă o nouă delimitare a circumscripțiilor: orașele despărțite de sate, și introducerea panașajului. In acest chip, rezultatul votului ar fi mult mai real, și totodată proporționala ar funcționa nestingherit.

Posibilități se găsesc, — numai bună voință să fie pentru a se da țării un regim electoral mai bun

X.

Căsătoria Domniței Ileana

Domnița Ileana și logodnicul ei arhiducele Anton de Habsburg.

Serbările nupțiale au început de ieri, iar căsătoria civilă și religioasă are loc mâne Duminecă la Sinaia.

Țara întreagă urează, cu sinceră emoție, fericire în viața tânărului vlăstar regesc care se desprinde dela trunchiul românesc, pentru a-și urma destinul.

IDEI ȘI FAPTE

BIRUL CEL NOU...

Timbrul pe pâne.—Prima de export în folosul... speculanților

Până una alta, până ca agricultura ruinată să resimtă macar o minimă ameliorare, depe urma instituirii așa zisei prime de încurajare a exportului, thalal de șnapani și speculanți; ei tot își mai aranjează treburile pe plaiurile acestea! — mult spoliatului consumător orășean i se va îngreuia povara existenții, cu o grijă în plus. In loc să fi venit cu aplicarea unei măsuri eroice, ca monopolizarea *exportului* de cereale (ceiace nu e tot una cu un monopol intern) — guvernul ritmului nou s'a mărginit în a recurge la un paliativ cu rezultat îndoelnic, acordând niște prime de încurajare, care nu vor înlesni în nici un caz traiul țăranului. Oricum, acesta nu va figura printre... primii profitori ai primei.

Am spus-o dela capăt: s'a venit cu un bir nou, pe capul cetățenilor. Fiind îndeajuns de cunoscute simpatiile pe care le nutrim brutarilor, ar fi absurd să se presupuie că am vrea să sărim in ajutorul pretinșilor „țapi ispășitori“.

Brutarii își vor face dreptate, să ne fie permis să nu ne îndoim asupra amănuntului acesta. Se vor agita, vor protesta, vor proclama poate o nouă grevă, în fine, vor pune în mișcare „elementul convingător“ și vor câștiga cu siguranță procesul cu un protivnic așa de slab, cum e, bunăoară, administrația noastră.

Lor li e îngăduit de un amar de vreme să jupoaie populația, în alianța cu morarii hrăpăreți și cu concursul binevoitor al administrațiilor de pretutindeni.

Dar tocmai considerentul acesta ne neliniștește grozav.

Dacă s'ar respecta riguros legea, afacerea cu primele de încurajare ne-ar lăsa rece: s'ar rupe câteva sute de milioane dela speculanții brutari și s'ar da bănișorii speculanților-cerealiști. Populația, ce-a avut, și ce-a pierdut? Cunoscând însă prea bine obiceiurile pământului, ne exprimăm convingerea fermă că se va proceda în așa fel ca taxa s'o plătească păturile sărace și mijlocii ale populației.

Dacă s'ar fi dorit sincer o menajare a intereselor populației, (admițând prin absurd, că folosul primelor e indiscutabil) — s'ar fi dispus aplicarea timbrului buducaș direct *pe făină*.

Astfel s'ar fi putut exercita macar oleacă de control (ceiace e aproape imposibil la brutării); astfel nu s'ar fi sustras impozitului o impunătoare categorie de cetățeni, dintre acei care consumă cozonac și prăjituri; astfel nu s'ar fi răpit cetățeanului sărac câteva grame la fiecare pâine, acesta fiind silit să svârle bucata aceia de coajă, unde e lipit timbrul...

In rezumat deci: un nou și istovitor bir, având drept scop crearea unor fonduri cu destinație suspectă; un bir care va da loc la noui abuzuri; un bir ce va cădea exclusiv pe spinarea populației sărace.

I. L. Basarabeanu

Serviciul Sanitar al Municipiului Iași

Păziți-vă de boalele venerice!

1) Aceste boale *sunt foarte contagioase și primejdioase* pentru individ, familie și societate.

2) *Ele sunt însă curabile, numai dacă cel bolnav se tratează fără întârziere și permanent până la vindecarea complec ă.*

3) Prostituția de toate felurile *este marea propagatoare a boalelor venerice.*

4) *Ambulatoriile antivenerice din Municipiu* (Palat 60 și Zegravi 52) *dau zilnic, oricui are nevoie, consultații sau tratament*

Viteza excesivă

pe străzile Iașului

Două străzi are Iașul care sunt mai mult frecventate de pietoni, mai cu seamă în zile de serbători: str. Lăpușneanu și str. Carol. Una în centrul orașului și cealaltă duce la grădina Copou și spre Breazu—locuri de recreație pentru ieșeni.

Dar nici în aceste locuri nu pot merge pietonii fără „frica 'n sân“.

Zilele trecute, am văzut cum o mașină mergând cu maximum de viteză, puțin a lipsit să nu trântească la pământ o doamnă cu un copil de mână, ce se plimba pe str. Carol.

Cu toate ordonanțele și afișele organelor respective, domnii de la volan nici nu vor să țină seamă de ele și pare că se întrec între ei care să meargă cu viteze mai mari.

Ar fi de dorit ca automobiliștii care parcurg străzile orașului cu viteze de zeci de km. pe oră să sufere consecințele legei. Agenții publicii ar trebui să fie cu mai mare atenție și orice mașină ar vedea-o că merge cu viteză prea mare să fie îndrumată la biuroul de circulație; iar conducătorul mașinei obligat, ca imediat să plătească o amendă, care să fie proporțională cu gravitatea cazului.

In felul acesta, credem că s'ar pune capăt nebuniei vitezei pe străzile orașului, iar pietonii ar avea siguranța de-a nu fi striviți de mașini și și-ar vedea în liniște de drumul lor.

P. D.

Un sistem de mumificare

inventat de un american

Se pare că americanii nu-s tocmai încântați de ideia de a fi arși la crematoriu, sau de a fi consumați de viermi în pământ, după ce-și vor da obștescul sfârșit. Deaceia poate au primit cu entuziasm invenția chimistului Al. Trive care a izbutit să facă mnmii moderne. Sistemul lui este următorul:

Cadavrul e uns cu o pătură subțire de parafină și așezat într'un aparat de galvanizare, inventat special. Apoi corpul este supus unei băi de electricitate, în timpul căreia se acopere cu o pojghiță subțire de bronz.

Prin mijlocul acesta se păstrează intactă, atât structura internă cât și acea externă a cadavrului.

Până acuma sunt în cimitirele din New-York, opt mumii așezate în cavouri speciale.

Bernard Shaw

e un om superstițios

Celebrul scriitor englez Bernard Shaw, ca să scape de vizitele și festivitățile ce se pregăteau cu prilejul celei de a 75-a aniversări a nașterii sale, a plecat din Londra. Când să se sue în automobilul care urma să-l ducă la gară, a observat că a pus piciorul stîng pe scară. Imediat a congediat șoferul și a trimis să-i se aducă altă mașină, în care a avut grijă să se urce cu piciorul drept.

Bătrânul scriitor e foarte superstițios. Nu este însă singurul. Foarte mulți savanți, literați și oameni politici sânt chinuiți de superstiții.

In Bucovina

„Casa Națională“ din Suceava

Opera d-lui Dr. Eusebiu Popovici.— Câteva amintiri în legătură cu Iașul

Incă înainte de războiu luase ființă în vechea Suceava soc. „Casa Națională“, cu scop de a clădi un palat, care să fie un centru al vieții culturale al însemnatului centru, care e pentru Bucovina Suceava. Se intenționa să cuprindă o sală pentru conferințe și serbări, societățile culturale existente „Școala Română“, cu librăria și tipografia ei, soc. de lectură „Clubul Român“, meseriași români din diferitele ramuri, a căror lipsă se simția foarte mult, și în fine a se face posibilă prin acest focar de viață românească „Casa Națională“ afirmarea și întărirea ei, sub toate raporturile.

Inițiatorul acestei societăți a fost președintele ei dela început și până acum, un bărbat care a dobândit un nume frumos în apărarea patriotismului național, foarte primejduit pe plaiurile Bucovinei austriace, profesorul de liceu d. *Dr. Eusebiu Popovici*, fost deputat în dieta provincială a Bucovinii, iar apoi în Camera română, al căreia vice președinte (guvernul Averescu) a fost. Casa Națională cumpărase în centrul Sucevei un frumos teren de 3000 m.², cu oarecari clădiri vechi pe el, în locul cărora era să se înalțe multdoritul Palat Național (cum îl avea și are Cernăuțul în Piața Unirei, fostă Ringplatz). Dispunînd de oarecari fonduri, războiul aducând însă colosala depreciere a banului, care a răsturnat prea multe socoteli, ridicarea palatului a întârziat până acum. Dar, prin aceiași râvnă a d-lui Dr. Popovici, care fusese mult ajutat de Părinții Mihai Sârbul și Dr. Orest Tarangul, acest palat e în lucru și nu departe de terminare.

Pentru ducerea operei la bun sfârșit, prin finanțarea de Creditul Urban Iași, d. Popovici a venit zilele acestea la Iași, stând câteva ore. D. dr. Popovici, care-și vede acum un vis al său aproape realizat, arăta, de pe un plan al clădirei, încăperile destinate bibliotecei publice, ca e-și va avea filiale în centrele însemnate din județ, Bosanci, Ilișești și Arborea, sau Muzeului orășenesc, care posedă prețioase obiecte de valoare istorică, a fel cu camerele unde se vor găsi instalate toate așezemintele de cultură din Suceava.

Câteva clipe de vorbă cu acest bărbat — făr' a spune prea mult — luptător din vremurile Bucovinei de sub Austria (bunăoară acum atâtea zeci de ani în urmă, ca profesor, a avut curajul a-l provoca la duel pe inspectorul general școlar al Bucovinei Karl Thumlirz, de care se temea toată lumea, având în cazul amintit o atitudine jignitoare, la un examen de bacalaureat), d. prof. Popovici, vizitând acum Iașul, unde-și are coreligionari politici pe concetățenii noștri d-nii Meissner și Pogonat, își amintea cu drag de mare Xenopol, cu care a petrecut împreună prin 1890 la Dorna; sau de vizita la Iași, acum 30 ani și mai bine, când împreună cu catehetul liceului din Suceava, preotul Simeon Florea Marian, însemnatul folklorist, membru activ al Academiei Române, venise la Iași să-l invite pe neuitatul Muzicescu, cu splendidul său cor, pentru un concert la Suceava, care a fost pentru Muzicescu una din izbânzile sale triumfale, iar românilor bucovineni mângâere și mândrie națională.

Cine, din Iași, mai ales acum vara, timpul escursiilor, se va opri în Suceava, ușor îi va fi a descoperi acest palat al culturei și afirmărei românești în Suceava voevozilor sutelor de ani din urmă.

Preot F. Bodnărescu

DIN TOATĂ LUMEA

Un caz de moarte aparentă. Dela locuința sa din Tokio, s'a comunicat zilele acestea la palatul imperial că a murit d-l Matsukata aghiotantul împăratului și fost prim-ministru. Imediat s'au dus la fața locului trei medici vestiți care într'adevăr, au constatat că aghiotantul a murit. Vestea s'a împrăștiat în toată țara. Ziarele au apărut cu chenar de doliu, s'au scris necrologe, s'au arborat drapele negre și s'au hotărât funeralii naționale.

După două zile s'au început pregătiri pentru îmbălsămarea corpului.

La un moment dat însă s'a observat că mortul respiră. Au fost chemați imediat medici și aghiotantul împăratului a fost readus în viață.

S'a stabilit că moartea aparentă se datora unei oprire a căilor respiratorii.

*

„Planta veseliei“.—Am relatat că în Arabia s'a descoperit o plantă care are proprietatea ciudată de a provoca veselie de îndată ce este consumată.

Natural că pe vremurile tragice de astăzi, când toate lumea suferă, fiecare a căutat să-și procure pe calea aceasta câteva ceasuri de veselie.

In Franța și Italia s'a început în ultimul timp un comerț întins, cu iarba miraculoasă. S'au deschis chiar case speciale unde să consumau ceaiuri preparate cu planta veseliei. Consumatorii erau apucați de o veselie nestăpânită, râdeau cântau, dansau și la urmă cădeau jos obosiți și se cufundau într'un somn adânc.

De curând însă s'a constatat că planta în chestie este în realitate un stupefiant cu otravă foarte puternică. Numai după o lună dela consumarea acestei otrăvi, au murit vreo 25 persoane la Paris, iar altele se află în stare avansată de intoxicare.

Guvernul francez a interzis importul cestei plante și a trecut-o pe tabloul stupefiantelor prohibite.

*

Un linsaj oribil. — In orașul Velden din Austria trăia un anume Heinrich Heiter impreună cu fica lui Elisabette, o fetiță de 16 ani, foarte frumoasă.

Zilele acestea s'a primit la poliție un denunț cum că tatăl și-a necinstit propria copilă și că acuma o silește să se prostitueze. In urma cercetărilor s'a stabilit că denunțul era întemeiat, și tatăl a fost arestat.

Vestea s'a împrăștiat în oraș și a produs indignare generală. Cu mic cu mare, populația s'a adunat în fața poliției, a asediat localul și l-a scos pe sadicul părinte în stradă. Cineva a turnat asupra lui o căldare cu benzină, iar altul i-a dat foc.

Ca o făclie vie, Heinrich Heiter a început să alerge pe străzi, până când a căzut mort.

Cluburile americănești.—Din New-York se anunță că în Statele Unite au luat de curînd ființă câteva noui cluburi ciudate.

Unul este al „moderniștilor“ care se duc la baluri și petreceri în haine cât mai abracadabrante. Costumul obișnuit e următorul: pantalonii lucrați din petici de diferite culori, cu jacheta cu mânici până la cot, iar ghetele, fiecare de altă culoare.

Un alt club este al femeilor care fumează țigări de foi.

Deasemenea s'a mai înființat și cluburile: pentru fetele care nu se mărită; pentru doamnele cu coc; pentru tinerii care nu dansează etc.

Toate cluburile acestea oferă membrilor distracții foarte originale.

Parașute uriașe

pentru salvarea aeroplanelor

La San Francisco, cu prilejul ultimelor manevre ale aviației americane, s'a făcut aceasta experiență foarte interesantă:

Trei avioane au decolat de pe aerodrom și au început să sboare deasupra câmpului de aviație. La un moment dat, piloții au oprit motorul și s'au aruncat cu parașutele. Avioanele au început să cadă și ele.

Deodată însă s'au deschis deasupra aeroplanelor niște parașute uriașe și avioanele au coborît lin la pământ, fără să capete vreo stricăciune.

Experiența aceasta are o însemnătate colosală, întrucât vor putea fi evitate accidentele ce se produceau din cauza deselor defecte la motor în timpul zborului și care au costat atîtea vieți omenești și atîtea pagube materiale.

COLINDÂND MOLDOVA

Pe drumuri de munte, spre Mânăstirea Neamț

...Intr'o după amiază însorită și plină de colb — caracteristica Moldovei noastre pe vremuri de secetă — m'am pornit cu mașina de curse spre Târgul Neamț.

Intregul șirag de necunoscuți—tovarăși de drum, — își căutau fiecare de ocupațiile lor favorite, dovedindu-mi odată mai mult, că fiecare om își are individualitatea și apucăturile lui specifice.

Câteva sate și-au arătat căsuțele albe și cumpenele subțiri ale fântânilor; iar la o cotitură, firma grajdurilor statului dela Grași, indica la răscruci de drum, una din fermele model cu care se poate mândri România.

Pădurea dela Moțca ne-a primit în împărăția ei cu mirce de rășină și umbre de înserare, cu misterul și amintirea hoților ce opreau călătorii să-i întrebe de sănătate și stare materială și cu cei câțiva jandarmi, puși spre siguranța vizitatorilor, care-și fac cura de aer.

Târgul Neamț s'a ivit cu căsuțele-i marginașe, la poalele Carpaților împăduriți. Popasul nostru e scurt. N'avem timp să vizităm orașul, ci pornim mai departe, de data asta, într'o trăsură ai cărui cai deabia ne duc.

Cetatea Neamțului

La ieșirea din Târgul Neamț, în dreapta noastră, înconjurată de tăcerea misterioasă a pădurei de brad, se ridică ruina cetății Neamțului.

Inflorate, pietrele mai păstrează încă ecoul luptelor de atunci și prin sălile goale, mai trece par'că ca o adiere de vânt, glasul șoptit al Domniței cu păr auriu, ori porunca severă a Voevodului Ștefan, ce cobora ca o vijelie spre văile deschise ale Moldovei și Siretului, ca să ajungă până la Nistru.

Se mai cunosc încă și azi porțile de intrare, sălile de chef și sfat; dar colbul adus de vremi și vânturi s'a așternut peste tot, acoperind urmele sfinte ale eroilor Moldovei.

Trecem Ozana lui Creangă, în care se bălăcesc o droaie de copii; și în pasul cailor, străbătem Humulești.

Ceva mai departe, Vânătorii își arată gospodăriile frumoase, casele curate și mari, cu livezi ce-și poartă mândre rodul îmbelșugat. Și deodată se deschide înaintea noastră, valea Moldovei, peste apa căreia trecem.

Fânețe cu flori felurit colorate se întind cât vezi cu ochii, întrerupte unde și unde de câte un ogor, ori tăiate de drumuri înguste și albe.

Clopotele dela gâtul cailor, ne dau impresia unei diligențe din alte vremuri. N'avem însă când asculta muzica asta, căci atenția ne este atrasă de pădurea de care ne apropiem. Aici e Branițtea care amintește de una din biruințele lui Ștefan cel Mare.

Drumul nostru se încrucișează cu căruța ce duc trunchiuri de brad spre fabricele de cherestea. Bătrânii prietenoși, îmbrăcați ca pe vremea Dacilor, ne dau bineț. Și pe neașteptate, ne simțim furați de farmecul pădurii, cu alei de brad ca într'un parc imens,

Mânăstirea Neamț

Intr'un târziu, în fund de zare se vede poarta Mânăstirei Neamț. Un dangăt de clopot, vine adus de vânt, peste vârfuri de brad, până la noi.

Pe plaiurile acestea își mână apele Suha și Nemțișorul.

Intrăm în mânăstire. Casuțele călugărilor se întind de o parte și de alta a Nemțișorului. In mijloc, închisă de Arhondaric se înalță biserica cu hramul Înălțărei, zidită de Ștefan cel Mare după biruința dela Branițte.

Ca toate mânăstirile și bisericile marelui voevod, exteriorul a fost împodobit cu cărămizi smălțuite în culori vii; dar restaurările au acoperit cu tencuială vestmântul de odinioară. Abia acum, societatea monumentelor istorice s'a gîn-

(Continuarea în pag. II-a)

La dureri de cap, răceli
Junghiuri, gripă, gutural
LUAȚI NOVAL

Parcele! Parcele!

Cu 15 mii lei puteți deveni proprietarul unui teren pentru construcție și gospodărie, de 1000 m. p. la bariera Păcurari pe locul zis „La Sitaru". Teren sănătos, la 3 minute de tramvai și Toma Cozma.

Apă, lumină, piață, școală în apropriere.

Se vinde orice suprafață cu 15 și 25 lei metrul pătrat, începând de la 500 metrii. Plata și în rate. Pentruplanul de parcelare și informațiuni

A se adresa între 7-9 seara d-lui Ing. Schleier, Elena Doamna 2

CEASORNICUL
TELLUS
DA ORA EXACTĂ

Renumitele vinuri de Vișan din viile
M. A. BADAREU

S'au pus în vânzare, cu prețuri moderate în sticle originale umplute la vie, la:

Magazinul „Consum" Piața Unirei 17
Consumul Andarache din strada Sf. Haralamb 12.
Consumul Goldștein din str. Cuza Vodă colț cu str. Armeană.
Consumul Gărei din B-dul Ferdinand 11
Magazinul Aberman str. Ștefan cel Mare 215

AVIZ

Aduc la cunoștința celor interesați că numai în ce privește carele mortuare pentru evrei, ele vor fi puse de azi înainte la dispoziție de către „Epitropia Israelită" a orașului, iar pentru toate celelalte servicii în legătură cu înmormântările evreești cât și pentru trăsuri de stradă, sunt la dispoziția fiecăruia ca și până acuma și în condițiunile cele mai avantajoase. Ofer trăsură cu un cal la înmormântări evreești cu 80 lei și o trăsură cu doi cai cu lei 140 pentru toată înmormântarea.

Pentru orice informațiuni în legătură cu înmormântările, rog a trece pe la biroul meu str. I. C. Brătianu 145, vis-a-vis de Sf. Spiridon. Jean Grünberg

DOCTOR
Philip Blumenfeld
medic de spital, specialist pentru boli și operațiuni
DE OCHI
consultă în stradela Vovideniei 11 în toate zilele dela 8½—9½ dimineața și 3-6 după amiază.

PUBLICAȚIUNE

Comitetul școlar al liceului Național din Iași aduce la cunoștința celor interesați că va ține licitație publică în ziua de 10 August a. c. ora 10 a. m, în cancelaria Liceului pentru darea în antrepriză a lucrărilor de tinichigerie și tâmplărie.

Art. 88—110 din legea Contabilității Publice sunt aplicabile la această licitație.

Devizul, caetul de sarcini și ori ce informațiuni se pot obține în orice zi de lucru între orele 10—12 a. m. pentru consultare.

Comitetul

Doctor A. DASCAL
BOLI DE COPII ȘI INTERNE
VENERICE ȘI SIFILIS
Tratament radical al Blenoragiei acute și cronice ; al sifilisului în toate perioadele boalei.
Băi de lumină, Raze Ultraviolete
Consult. 8-10 a. m. și 2-8 seara
Iași, str. Cuza Vodă No. 42
vis-à-vis de Camera de Comerț

AVIZ

Apreciații maeștri coafori de dame și domni
Aneta și Mitică Theodosiu
anunță onor. lor clientelă că nu mai țin frizeria Spinescu, ci s'au mutat în salonul Propriu de la Tufli (str. Păcurari 5). Roagă onorata clientelă a-i vizita, acordându-le aceiași încredere.

DOCTOR
Solo Schreifel
BOLI INTERNE
Boli de piele venero-sifilis
Raze Ultra-violete
Diathermie, Microscopie
Analize de sânge
Consultă zilnic între orele 9—11 și 3—8³⁰ seara
str. Anastasie Panu No. 58
vis-a-vis de Pa'atul Administrativ

AUTO - SYPHON

Oricine poate să-și fabrice apă gazoasă singur acasă.

Depozit exclusiv pentru revânzători.

Schimb de capsule.

Uzinele Dura S.A.
TIMIȘOARA
Vânzarea exclusivă :
Sticlăria „TURDA"
Iași, Str. Cuza-Vodă 71

LA CERNAUȚI se găsește zilnic ziarul „Opinia" la chioșcul din piața Unirei (halta tramvaiului) precum și la debitele principale din oraș

Vindecările cu radiul din Sft. Joachimsthal

„Radiumchema" din Sft. Joachimsthal e indispensabil pentru fiecare om bolnav și sănătos

Astăzi, succesele uriașe ale radiului cu emanație slabă nu preocupă numai cercurile specialiștilor ci se fac recenziuni zilnic chiar și în presa cotidiană, iar radiul despre care până acum numai foarte puțini au știut, e cunoscut pretutindeni. Radiul, până acum, a rezolvat probleme nerezolvabile și în cazuri nenumărate a redat sănătatea oamenilor cari au crezut, că sunt incurabili. Scrisoarea de mai jos, care a fost trimisă direcțiunei în România a „Radiumchemei" din Sft. Joachimsthal, e o dovadă excelentă :

I. T. Iași scrie : „Iată ce observ până acum (după o întrebuințare de 3 luni) pe propriul meu corp : Inainte mă dureau șalele rău, încât nu mă puteam pleca, nu mă puteam încălța, nu puteam urca scări, nu puteam merge repede la ocupațiunile mele, mergeam plecat, încârjoiat și încet. Punând pernița p e șale, în primele zile câte 3 ore, mai pe urmă câte 6 ore, apoi ținând-o neîntrerupt pe locul dureros și zi și noapte, simțiam la inceput o mică fierbințeală în piele și mușchi cu care m'am deprins și acum aproape n'o mai simt. Durerea mea de șale este veche reumatică și complicată cu nisipi pe rinichi. Această durere s'a mai potolit în prima săptămână după aplicarea perniței, apoi s'a accentuat mărindu-se, până ce a ajuns aproape nesuferită, încât credeam că pernița îmi face rău. După o lună de întrebuințare răbdătoare și cu credință, m'am convins de contrariul : durerea s'a mutat din șale în șold—atunci am aplicat pernița pe șold, în locul unde mă durea strașnic : durerea s'a mutat apoi pe coapsă în jos—eu cu pernița după ea, acum durerea e la genunchiu și la gleznă, iar eu o urmăresc cu pernița, până o voiu scoate afară din corpul meu. Efectele salutare ce le observ până astăzi sunt : mă pot pleca, mă pot încălța și descălța, pot urca scările, pot merge repede ca la 30 de ani, cu toate că sunt de 58 ani și mă simt înviorat și întinerit. Când mă așez și când mă scol de pe scaun nu mai zic „aleu"! Dorm, am poftă de mâncare și de lucru. O copilă a mea avea o amigdalită rea, cu fierbințeală. Și-a înfășurat gâtul într'o noapte cu pernița și a doua zi n'a mai durut'o de loc și febra a dispărut odată cu gâlcile. Ce voiu mai observa, vă voi mai scrie".

Aceasta e numai o scrisoare dintre miile, prin care foarte mulți bolnavi de reumatism, ișias, neurastenie, de plămâni, stomac, etc. etc. mulțumesc tratamentuiui de radiu, pentru rezultate minunate ce le-au obținut.

x Doctorul **BRENER** *specialist mamoș*, boli de femei, consultații de la 2 până la 4 p. m.

Noui funcționari rămași pe drumuri
dau în judecată ministerul
Inspectoratul Moldovei, cu 5 funcționari

Ieri s'a primit la inspectoratul local de control o adresă din partea ministerului de interne prin care se specifică personalul ce urmează să rămâie la această instituție. *Din aproape 60 funcționari câți erau până acum, n'au fost menținuți decât 5*, și anume: un șef de birou, doi impiegați, două dactilografe, și un... ușier. Restul funcționari rămâne la dispoziția ministerului.

Din cei cu vechime, unii vor fi primiți la București, *iar cea mai mare parte urmează să îngroașe rândurile șomerilor.*

In ordinul primit ieri, ministerul mai adaugă că și din acești *5* funcționari inspectorul regional poate să... mai suprime, dacă ar crede că poate lucra cu personal și mai redus

Ar urma atunci ca șeful instituțiunei să lucreze, cu.... ușierul.

*

Funcționarii care au rămas fără posturi au hotărât să se adreseze contenciosului dând în judecată ministerul. Ei afirmă că au fost sustrași dela alte ocupațiuni și de la alte posturi, iar acum rămân pe drumuri, fiind victimele capricioaselor reforme ad-tive.

*

La ministerul agriculturii, s'a mai decis ca în locul serviciu'ui agricol al Moldovei, să funcționeze două inspectorate regionale agricole, și nu unul cum se hotărâse la inceput.

Aceasta, întrucât Moldova cuprinde 7 județe față de care un singur inspectorat n'ar putea efectua un control serios.

Prin înființarea noului inspectorat agricol pe lângă cel existent dela 1 Iulie, se mai reduce numărul funcționarilor rămași fără posturi.

C. VLAD

In loc de ajutoarele promise
s'a mai redus din subvenția epitropiei Sf. Spiridon!

Se știe cât de redus este bugetul epitropiei Sf. Spiridon și de câte greutăți se lovesc conducătorii instituției, ca să facă față plăților.

Situația este destul de critică : spitalul e aproape complect închis, clinicele în construcție nu pot fi terminate, iar salariile se plătesc foarte greu.

De această situație a fost înștiințat atât d. prof. dr. Cantacuzino, ministrul sănătății, cât și d. prof. dr. Slătineanu, secretar general la același departament.

Ambii senatori de Iași au făgăduit solemn în repetate rânduri, că vor sprijini și ajuta epitropia Sf. Spiridon.

Sprijin și ajutor n'a venit. A venit însă altceva : cu prilejul reducerei bugetului general al statului, *s'au redus și subvențiile către epitropie, cu 173.416 lei.*

Or fi bani pentru ce-o fi, — dar nu se găsesc pentru spitale!

INFORMAȚIUNI

x Organele polițienești locale au primit circulări pentru a pune în urmărire pe principalul acuzat în fraudele de'a Cercul de Recrutare Piatra-Neamtz, plutonierul Gh. Lupan.

Acesta a reușit să dispară imediat ce consiliul de război din localitate a început cercetările fraudelor.

x D. D. Casetti dela judecătoria Ungheni, a fost detașat la Tribunalul Iași.

x Eri s'a vândut prin Tribunal o parte de o optime din fabrica Fermentul-Abator, către I. Benyaminovici, pentru suma de 1 milion lei.

x *Bonurile de premii ale ziarului „Opinia" se preschimbă zilnic la* **sediul Inspectoratului general al societății „Asigurarea Românească" din strada Lăpușneanu 40.**

Cetitorii sunt rugați a veni în persoană, deoarece pentru eliberarea poliței de asigurare în valoare de 20.000, cu prima rată gratuită, sunt necesare unele date pe care trimișii nu le pot da.

x D. Mihail Sadoveanu, președintele Senatului, a plecat aseară la Sinaia, pentru a participa la nunta Domniței Ileana.

x D. chestor Gustav, va pleca în cursul acestei luni spre a se bucura de congediul de o lună.

In timpul lipsei, va fi înlocuit de d. Teodoru.

x D. dr. Eugen Spirt, cunoscutul medic balneolog, rămâne în tot timpul sezonului la Slănicul-Moldovei, consultând zilnic la vila „Alexa".

x Parchetul de Roman a dispus arestarea femeei Adela Sava din Băzueni-Balș, jud. Roman.

Aceasta certându-se cu cumnatul ei, care pe câmp a încercat să abuzeze de dânsa, i-a tăiat cu securea testiculele.

x In cartierele muncitorești au fost găsite în cursul nopții, manifeste comuniste.

x Curtea de apel judecând apelul firmei Ghero-Cohn căreia Tribunalul i-a respins cererea de concordat solicitată și l'a declarat în faliment,— a respins concordatul, dar a ridicat și starea de faliment.

Plicurile cu timbre încrustate
Inovația introdusă de poștă

Poșta a pus în circulație și în localitate, plicuri care au timbrul încrustat de francare și anume :

Plicuri de culoare albă ce se vând cu 7 lei, pentru corespondență cu provincia și străinătatea.

Plicuri de culoare bleu ce se vând cu 5 lei, pentru corespondența locală.

Prin întrebuințarea acestor plicuri expeditorii sunt siguri că timbrele de pe scrisori nu cad în timpul transportului, iar casele comerciale întrebuințându-le, economisesc timpul cu aplicarea mărcilor.

Valoarea timbrului încrustat reprezintă taxa de francare pentru prima greutate, urmând ca pentru corespondența mai grea de 20 gr. să se aplice echivalentul de francare prin mărci mobile, plus timbrul de aviație, taxa de recomandare etc.

Prin introducerea inovației de mai sus, administrația poștelor a făcut un pas spre occidentalizare și sperăm că măsurile bune care sunt în avantajul soarelui public, nu se vor opri aici. Rep.

Spectacolele zilei
Unde mergem astăzi?..
25 Iulie

Teatrul „Piccadily" (fost Select). Piața Unirii. — *Două inimi într'un pat*, revistă de *Kirițescu și Kaner*.

Teatrul Pomul Verde.—*Iancăl Boilă*, dramă în 4 acte.

Cinema Trianon— *„Evangheline"* cu *Dolores del Rio*, comedia *„Cântecul marinarului"* cu William Heines și Anita Page. *Jurnal sonor Paramount.* Al treilea film *Salvatorul patriei* cu *Tom Mix.*

Cinema Sidoli. — *„Plăcerea iubirii"* cu Victor Boucher și Renée Devillers. Al doilea film: *Miracolul lupilor.*

Cinema Elysée. — *„Parada dragostei"* cu *Maurice Chevalier* și *Janette MacDonald.* Al doilea film: *„Trăiască sportul!"* cu Harold Lloyd.

Cinema Ghelțer. — *„Nopți în deșert"* cu John Gilbert", *„Malee în Noaptea nunții"*, și *„Strigoii din munți"* cu Fred Thomson. In antracte debutează *Cei patru frați gladiatori Barnuh.*

Berăria Luther (Piața Unirei) Renumitul Jaz Vermont. Bufet copios cu cele mai delicioase mâncăruri calde și reci. Supeuri speciale : Bere și vinuri din pivnițele *Luther"*. Seara dancing în ritmul Jazului „Vermont".

x Iarmarocul anual din Fălticeni, a obținut un succes destul de frumos. S'au făcut numeroase transacțiuni, în mare animație.

x D-na Maria Popescu din str. Renașterei 7, s'a plâns poliției că lăsând un geam deschis, i s'au furat haine.

COLINDÂND MOLDOVA
(Continuarea din pagina I-a

dit s'o restaureze cuviincios păstrându-i originalitatea, dar lucrările incepute de un an și mai bine, stau și azi în așteptare. Schelele își așteaptă lucrătorii care nu mai vin, înconjurând turnul cu acoperiș, albastru și margeni roș-portocalii, care, resemnat își poartă crucia vestitoare a biruințelor de totdeauna.

Legenda mânăstirei

Ca toate clădirile vechi, mânăstirea această își are legenda ei, pe care o povestesc călugării amatorilor curioși.

Pela 1200 și ceva, un ctitor evlavios și iubitor de singurătate, a clădit în inima codrului, o bisericuță. Dar într'o vreme de ploae, un trăsnet s'a abătut asupra ei, distrugând-o prin foc; și abia mai târziu, a ridicat Ștefan cel Mare alături, biserica actuală care și ea, a ars în repetate rânduri, suferind reparații și transformări care n'o mai făceau să samene cu vechile desemne documentare, nici cu pictura ce se găsește pe bolta întrării, executată de un pictor stângaci de atunci.

Vechea tiparniță

Interesant de văzut e vechea tipografie românească. In încăperile mici, nu se mai lucrează, dar se pot vedea obiectele intrebuințate pe atunci, și-ți poți face o idee de munca depusă acolo, de primii intelectuali ai Moldovei.

Răvășite pe o masă, stau câteva sute de bucăți de gravuri pe lemn de păr negru, reprezentând sfinți și scene biblice, adevărate capo d'opere ce pot fi alături de gravurile marilor artiști din apus.

Mașina de presat și tipărit se odihnește după munca obositoare a atâtor ani. Intr'o sală stau aruncate literile cioplite primitiv, iar în alta sunt rețele pe care se întindeau la uscat colile tipărite.

O ușă îngustă, ne arată drumul spre turn. Aici, era amenajat un berbec, care lovea mortal pe acei ce deschideau forțat ușa.

După un șir de scări, se ajunge într'o încăpere îngustă, depe ferestrele căreia se văd codrii extompați în siniliul depărtărilor; de aici alte scări înguste duc până în vârf.

Biblioteca

Am coborât scările spre bibliotecă. Cărți vechi, legate'n piele, cu cătărămi și colțuri de metal, stăteau frumos orânduite în dulapuri și pe polițe de lemn. Cărțile cele mai vechi sunt dela 1600, dintre care o biblie. Dar ceia ce prezintă interes, sunt cărțile scrise cu mâna, de o frumusețe de netăgădut. Slovele cirilice se înșiră pe paginile îngălbenite de vreme, scrise de cine știe ce călugăr cărturar ori boer care-și petrecea restul vieții în liniștea mânăstirii.

Și deschizând o carte din acestea, am simțit par'că răsuflarea înceată a acelui care scria zi și noapte, și tremurarea mânilor obosite, purtate pe paginile albe.

Cimitirul și cripta

In afară de arhondaric, mai este o biserică în care se prohodesc morții și în jurul căreia este cimitirul, cu simple cruci de lemn, mici și umile, prin iarba amestecată cu flori ce cresc din belșug pe pământul îngrășat cu corpuri omenești.

Sub biserică, ca un subsol, se află o largă încăpere, locuința morților. Ctitori, călugări, frați și toți cei ce mor aici, sunt desgropați din cimitir la 7 ani, iar oasele toate sunt puse în acest subsol.

Cranii frumos etichetate, ca să se știe ale cui au fost, se înșiră în lungul pereților; iar restul oaselor sunt puse în nișe, astupate cu lespezi de piatră, într'o înfrățire ideală, ceia ce dovedește că după moarte suntem egali, cel puțin întru cât privește materia.

Sunt acolo, câteva sute de cranii, cu orbitele goale, cu fruntea lucie, pe care o atingi și nu mai simte nimic, și sub care altădată s'au abătut atâtea gânduri și-au înflorit noian de vise. Am simțit așa de aproape nimicirea, încât m'am înfiorat.

Și noi toți, vom fi peste câțiva ani, vase goale, mâncate de timp... și alți oameni se vor perinda după noi, mereu alții, până la sfârșitul lumei.

Am ieșit afară. Lumina amurgului umplea pădurile. M'am scuturat ca de-un vis rău, căci vroiam să uit că prea scurtă-i viața și prea înfiorător de veșnicăi-i nimicirea morții...

Sara s'a coborât domol peste culmi de păduri și'n adânc de văi. Liniște pretutindeni.

In iazul din fața casei, stele au prins să se oglindească. Și'ntr'un târziu, când lumini tremurau la ferestrele chiliilor, peste nemărginita tăcere, au prins să cânte molcom clopotele. Svon de toacă tulbura noaptea și glas argintiu de metal, ducea până departe solia rugăciunei.

Și peste toate, se întindea noaptea calmă ca un vis, de pe cerul căreia se desprindea câte o stea ce aluneca în nesfârșit.

Tipografia și atelierul de sculptură

A doua zi, am vizitat noua tipografie cu harnicii lucrători, cu instalațiile-i moderne; și am trecut pela atelierul de sculptură de sub conducerea artistului dibaci *părintele Eufrosin Urmă*. De aici, pornesc în toată Moldova, cruciulițele și iconițele gravate cu chipuri de sfinți, pe care le lucrează cu evlavie, mâinele călugărilor.

Am pornit apoi spre pădure. Intr'un luminiș, câțiva oameni lucrau șindilă, din trunchiuri netede de brad.

Din adânc de pădure, se auzeau glasuri de păsări, câte un trosnet de vreascuri... și, —poate, —un trecător, îndrăgostit de cine știe ce închipuire, cânta un cântec de dragoste și-i răspundea ecoul și singurătatea.

Suha, își ducea apa limpede printre pietre, și 'n jocuri de lumini și umbre, treceau fluturi colorați, sub calda sărutare a soarelui de vară.

Așa am stat într'o după masă, pe un trunchi de brad, ascultând cântecul singurătății și sborul gândurilor spre zările largi...

AUREL CERNA

x Inainte de a pleca la băi abonați-vă la ziarul „Opinia". — Abonamentul costă lei 100.

Se modifică şi organizarea şcolii primare

Înfiinţări de şcoli rurale pregătitoare.— Ateliere în care să lucreze...şi părinţii! — Publicul va trebui să scoată bani pentru întreţinerea învăţământului

D. prim ministru N. Iorga, care îşi petrece vacanţa la Văleni de Munte, pregăteşte modificarea învăţământului primar.

Cum funcţionează şcoliile primare rurale

Spre a-şi putea da seama de situaţia reală a şcoilor primare din ţară, d. Iorga a făcut o anchetă în toate regiunile şcolare şi a constatat că majoritatea şcoilor primare şi în special cele dela ţară funcţionează în chip defectuos. Clădirile sunt mici, iar o singură şcoală serveşte satele pe o rază de câţiva kilometrii. Iarna pe frig, copiii sunt nevoiţi să meargă pe jos, cale lungă.

Uneori ei se reîntorc din drum, neputând lupta cu troenele; alteori ajung bolnavi şi sfârşiţi de puteri la şcoală.

Dintre locuitorii satelor, nimeni nu se preocupă de şcoală. Iar vara sătenii îşi retrag copiii dela învăţătură şi-i întrebuinţează la munca câmpului.

Şcoli rurale pregătitoare

Faţă de această situaţie, d. Iorga a trimis un chestionar directorilor tuturor şcoilor primare rurale şi urbane din ţara. In baza răspunsurilor pe care le va căpăta, primul ministru va definitiva proiectul d-sale.

Deocamdată planul de bază este acesta:

Şcoliile primare urbane vor rămâne în stadiul în care se află. Cele rurale însă se vor împărţii în două categorii 1) şcolile propriu zise şi 2) şcoli pregătitoare.

La şcoala propriu zisă, vor învăţa copiii din comuna în care se află sediu şcoalei şi acei din satele situate la cel mult un km.

In satele mai depărtate, se vor înfiinţa şcoli pregătitoare. La aceste şcoli vor fi predate aceleaşi cursuri ca şi la şcoliîe propriu zise, însă copiii vor fi obligaţi să lucreze la atelierele şcoalei, de reşedinţă şi să deie examen acolo, la sfârşitul anului.

Atelierele şcolare

Pe lângă fiecare şcoală primară se va înfiinţa câte un atelier şcolar la care vor lucra în mod obligator elevii. Din produsele acestor ateliere şcolile vor trebui să se întreţie.

La şcolile dela ţară părinţii elevilor vor fi atraş în atelier unde să lucreze alături de copiii lor. La oraş se va căuta deasemenea, pe cât posibil, ca părinţii să lucreze măcar o dată sau de două ori pe săptămână în ateliere, acordându-li-se în schimb anumite avantagii.

D. Iorga ţine ca atelierele şcolare să devie un fel de industrii mici, nu de ţesături naţionale ca până acuma, ce fabrici de olărie, de împletit coşuri de papură, rogojini etc., care pot produce venituri.

Şcoala în seama părinţilor

Pentrucă şcoala şi în special acea rurală, să se poată întreţine aşa cum trebue, se va face apel la fiecare fruntaş, să se grupeze în comitete care să întreţie şcoala.

Statul nu poate să mai deie atâtea fonduri ca până acum, deaceia este de datoria locuitorilor cu dare de mână să sprijine cultura românească.

Aceşti fruntaşi vor forma un comitet care va administra şcoala şi va desface produsele atelierului, bineînţeles sub controlul permanent al statului.

Deasemenea va lua fiinţă la fiecare şcoală câte o bibliotecă sătească. Comitetul scolar va organiza serbări pentru cultivarea populaţiei.

In timpul verii elevii vor lucra majoritatea trimestrului al treilea, la lucrările de câmp, vie şi livadă.

Cam acestea sunt intenţiunele pe care şi le-a exprimat d. prof. N. Iorga la Văleni de Munte, într'o convorbire cu un profesor ieşan.

M. Săveneanu

PORTRETELE POLITICIANILOR

ÎNDEPĂRTATE DIN INSTITUŢIILE PUBLICE

Prefectura locală, a primit o interesantă adresă din partea ministerului de interne, prin care se dau unele dispoziţiuni cu privire la tablourile oamenilor politici ce sunt expuse prin birourile instituţiunilor publici.

Astfel, s'a ordonat ca deacum înainte tablourile care reprezintă figurile politicianilor ce s'au perindat la guvern, să fie scoase din birourile unde sunt expuse şi tablourile cu chipurile M. S. Regelui sau a vre-unui membru din familia regală.

In această adresă, ministerul mai dispune ca pentru acele tablouri să se amenajeze în fiecare instituţiune câte o galerie specială.

D. prefect I. Axinte a transmis ordinul tuturor şefilor instituţiunilor locale, care au şi început a se conforma dispoziţiei de mai sus.

Măsuri pentru uşurarea plăţii pensionarilor

In ultimul timp chestiunea plăţii pensionarilor devenise o adevărată calamitate.

Când erau bani, nu erau acreditive şi când acestea veneau, nu mai erau bani. Faptul producea încurcături şi enervări justificate.

Spre a se curma această situaţie, a avut loc o consfătuire între d-nii Mihail Sadoveanu preşedintele Senatului, Ion Axinte prefectul judeţului şi Ilie Florescu administrator financiar.

La această consfătuire s a elaborat un plan care a fost apoi aprobat şi de d. Argetoianu, ministrul finanţelor. Iată cum se vor face plăţile:

Pensionarii vor fi achitaţi din încasările zilnice. In modul acesta, în fiecare zi vor fi satisfăcuţi o bună parte.

Celelalte plăţi au fost suspendate până Mercuri, când se speră că se va strânge suma de 3 milioane lei bruto.

Un record original

Trăim epoca recordurilor.

După recordul vitezei, înălţimei, înotului, dansului etc. etc., nu se putea să nu se constitue şi în lumea comercială un record original.

E vorba de recordul eftinităţii.

Ştii cine bate recordul eftinităţii la Iaşi? In toate articolele de manufactură şi galanterie recordul îl bate magazinul Carol Kratenştein, La Mâna de Aur. Ori cine va cumpăra de acolo se va convinge că juriul a acordat acestui magazin o distincţie pe deplin meritată.

Nu plecaţi la munte sau la mare până nu v'aţi abonat la ziarul „Opinia". Abonamentul lunar lei 100.

„Radiumchema"
veritabil din Sft. Joachimsthal
Vindecă bolile
alină durerile
şi regenerează.
RADIUMCHEMA
Să ne ferim de imitaţii eftine şi inferioare, cari n'au nici o valoare şi n'au efect!!! Numai „Radiumchema" conţine radiu veritabil din Sft. Joachimstal şi e singurul produs autorizat de Statul Cehoslovac. Conţinutul de radiu e garantat de Statul Cehoslovac.
In Iaşi numai la d. Isidor Wechsler str. Lăpuşneanu No. 41 se poate comanda, unde, oricând obţineţi lămuriri, gratis, chiar şi în scris. Direcţiunea în Romănia a „Radiumchemei" din Sft Joachimsthal: ARAD, Bul. Dragalina 12.

Publicul este jefuit la pîne

în folosul brutarilor şi al morarilor

Incepând de astăzi, s'a pus în aplicare şi la Iaşi timbrul de pâne.

Legea prevede ca acest timbru să privească pe brutari, fără a împovăra populaţia (textul instrucţiilor ministeriale este categoric în acest sens).

Insă morarii şi brutarii prevăd în alt sens, şi au reuşit să fie satisfăcuţi imediat.

*

Pânea albă de un kgr. costa 6 lei. Preţul era considerabil faţă de preţul real al grâului.

Totuşi, primăria a dat o ordonanţă prin care pânea s'a urcat la 7 lei.

Prin urmare, **timbrul pe pâne îl plătesc numai consumatorii,** *ca un nou şi greu bir.*

*

Dar mai este ceva.

Cântăriţi pînele, şi veţi vedea că au scăzut în greutate.

Un cetăţean ne relatează următorul caz:

A cumpărat două pîni albe a cîte jumătate Kgr. Fiecare pîne avea timbrul de cîte un leu. Şi fiecare pîne cîntarea cîte 400 grame.

Ceia ce revine că cetăţeanul plăteşte 10 lei Kgr. de pâne.

Fără a mai socoti chiţibuşurile de timbrare, dacă considerăm că o pâne albă de un Kgr. se timbrează 1 leu, dar cântăreşte numai 800 grame, revine indiscutabil Kilogramul la lei 8,40.

Prin urmare, publicul consumator dă un leu statului (în loc să-l dea brutarul, cum spune legea), şi mai dă cadou lei 1.40 brutarului şi morarului.

Adica, populaţia este jefuită fără nici un Dumnezeu. Şi nu folosesc nimic agricultorii cei mulţi, fiinacă lor li se ia grâul cu preţ de batjocură.

Vom avea în schimb plăcerea să vedeam, peste câteva luni, pe domnii brutari şi morari cu automobile, palate şi voiajuri de plăcere.

Halal ţară!

PENTRU STRAND
STOFE pentru HALATE DE BAIE COSTUME de lână şi bumbac, BONETE, PANTOFI şi CORDOANE
S'au pus în vânzare la
Vechiul Magazin „Ghemul Roş"
Centrala, IAŞI, str. Cuza Vodă 50
Sucursale, „Ghemul Roş", str. I. C. Brătianu 189
„Fraros", strada I. C. Brătianu 151
vis-a-vis de Spitalul Sft. Spiridon
Care vinde mai eftin ca ori-unde

CINEMA GHELTZER
AZI în antracte în matineu şi seara debutează în carne şi oase
GLADIATORII BARNUM CEI PATRU FRAŢI
în acrobaţii fizice fenomenale nemai văzute în Iaşi
Rulează şi 3 filme sonore extraordinare
NOPŢI IN DEŞERT cu John Gilbert
Al II-lea film. Extra ordinara comedie sonoră
MALEC IN NOAPTEA NUNŢII
cea mai sălbatecă şi veselă lună de miere din câte s'au văzut vreodată
Al III-lea film
Strigoii din Munţi cu Fred Thomson
în acest film el luptă cu taurii sălbateci.
Sala bine ventilată. Preţuri reduse de vară.

Doriţi ca la actuala criză să aveţi o reducere de 50% încercaţi de a vizita filiala Fabrica de rame şi pervazuri
«FULGER» Str. Anastasie Panu 55
unde veţi fi servit întotdeauna cu o ramă elegantă şi artistic încheiată, geamuri şlefuite pentru automobile şi glasvanduri, oglinzi şlefuite pentru poşete, Reargintări de oglinzi vechi şi poleirea a orice mobilă în aur, metal şi bronz.
Profitaţi de această mare reducere şi notaţi bine adresa
„FULGER" 55 Anastasie Panu 55

O consfătuire
a farmaciştilor

In Târgul-Mureş are loc o interesantă conferinţă a farmaciştilor. Participă delegaţi ai farmaciştilor din Ardeal şi o delegaţie din vechiul regat, în frunte cu d. dr. Căpăţână, preşedintele Uniunei farmaciştilor din ţară.

*

Consfătuirea a fost provocată de faptul că farmaciştii din Ardeal proectează să se retragă din Asociatia generală şi să-şi constitue o societate aparte şi o Bancă a lor.

S'a pus din nou chestiunea despre solidaritatea breslei şi apărarea în comun a dreptului de proprietate.

In cele din urmă, se crede că se va ajunge la o bună înţelegere.

Teatrul Picadily

Un mare succes:
revista „Două inimi într'un pat"!..

Astă seară şi mâine Duminecă seară, au loc la teatrul ieşan de vară, ultimele două spectacole cu veritabilul succes al stagiunii, revista bucureşteană „Două inimi într'un pat"!.. fructul colaborării: N. Kiriţescu şi N. Kanner, apreciaţii revuişti.

In fiecare seară, textul autorilor şi jocul interpreţilor este subliniat de aplauze prelungite.

Acei cari n'au avut prilejul până acum să savureze acest spectacol, desigur că nu vor pierde ocazia astăzi sau mâine să treacă pe la „Piccadily", pentru a risipi cu folos câteva ore...

Rep.

4 gemeni deodată
a născut o săteancă ieşană

Biroul statistic al Prefecturei de judeţ a primit un raport din com. Lungani-Iaşi, prin care se anunţă că femeia Profira Arghir în etate de 35 ani, a dat naştere la 4 gemeni dintre cari doi de sex masculin şi doi de sex feminin. După două zile, lehuza a încetat din viaţă. Toţii pruncii însă trăesc.

A trăit 114 ani!

Acelaşi birou a mai fost înştiinţat că în com. Holboca a încetat din viaţă femeia Ioana Gănescu, în etate de 114 ani.

Defuncta a fost bolnavă o singură dată în toată viaţa ei.

Câte-va impresii

Trupa din Vilna

Continuă seria spectacolelor în în grădina „Pomul-Verde". Cum toate piesele reprezentate până acum, fac parte din repertorul universal consacrat şi ne-am ocupat pe larg despre fie-care din ele, vom spune acum numai câte-va cuvinte despre interpreţi.

Ca unul din cele mai reuşite spectacole, menţionăm „Gândul" lui Andreiev.

D-l *Ştein* în rolul lui Serjentzew a zguduit atât prin masca impresionantă cât şi prin zbuciumul continuu al personajului, arătând cât de mult s'a identificat cu acesta şi lăsându-ne impresia deplinei maturităţi a talentului său.

De vreme-ce în „Câmpiile Verzi" avea să redeie apoi, cu aceiaşi putere, rolul tânărului învăţător naiv şi stângaci, pentru prima oară atins de fiorul dragostei.

Surpriza deosebită am avut o însă văzând-o pe d-na *Altbaum*, (tot în „Gândul").

După rolurile cu succes susţinute, interpretarea soţiei literatului a fost un lanţ neintrerupt de emoţii puternice. Glasul cald şi vibrant, mimica nespus de expresivă şi prestanţa femeiei elegante şi distinse, au fost confirmarea, că d-na Altbaum e un element de mare valoare printre noii „Vilnej.".

Iar alături de dânsa, nu ne sfiim să punem pe *Adam Domb*, cu glasul puternic şi vibrant, care atât în avocatul din „Periferie" cât şi în evreul ţăran din „Plaiuri verzi" (ca să citâm decât numai două roluri) a dovedit că e un demn înlocuitor al celor plecaţi din rândurile Vilnejilor.

Dar mai sunt elemente de valoare în ansamblu.

D-nele *Valter* şi *Horovitz*, d-nii *Scheftel* şi *Sorochin* etc. Despre dânşii ne rezervăm dreptul de a vorbi când vom analiza ultimele spectacole ale trupei: *„Iancu-Boilă"* şi „Fiicele ferarului".

Wratislavius

x Copiilor slăbănogi, lymfatici, scrofuloşi sau rachitici, se recomandă cu mult succes pentru purificarea sângelui Siropul Iodotanic Dr. Rătianu aprobat de Cons. Sanitar superior. Depozit Farmacia Dr. Rătianu Iaşi, str. Cuza Vodă 48. Se trimite contra rambursri o unde s'ar cere.

INFORMAŢIUNI

x Parchetul local continuă instrucţia în chestia falimentului băncii Uniunea Română. Ar fi vorba de aplicarea unor măsuri riguroase.

x Parchetul local a dispus eliberarea fostului primar din Galata, P. Grasu. Acesta fiind luat la bătae, pe câmp, de câţiva săteni, s'a apărat cu coasa şi a rănit pe doi dintre agresori.

x Când se strică căminul...-Poliţia cercetează plângerea făcută la Parchet de d-na Elena Holboceanu din str. Ciornei.

D-na reclamă pe fostul ei soţ, actualmente funcţionar P. T. T. Braşov. Dând divorţ, justiţia a hotărât ca doi dintre copii să fie încredinţaţi soţului.

Peste câtva timp însă soţia s'a pomenit cu aceşti doi copii acasă, spunând că tatăl lor i-a trimis la mama. Acesta se află în jenă financiară.

Deaceea a intervenit la Parchet pentru ca justiţia să oblige de fostul ei soţ, să-i dee întreţinerea legală pentru cei doi copii.

x **Laboratorul de Analize chimice şi Microscopice Dr. Rătianu** autorizat de Ministerul Sănătăţei Publice, **execută analize complecte** de urini, **sputa, secreţiuni** etc. precum şi or ce analize ce interesează Industria, Comerţul şi Higiena alimentară.—**Iaşi Cuza-Vodă 48.**

x Baroul de Iaşi a expediat d-lui Volanschy primul preşedinte al Inaltei Curţ de Casaţie, un tablou mare, frumos, înramat, reprezentând pe d. Volanschy fotografiat în faţa bustului lui Gh. Mârzescu din hooll-ul central al Palatului, împreună cu toţi avocaţii ieşeni.

x Parastas.— Mine Duminecă 26 Iulie, ora 8 dimineaţa, va avea loc la cimitirul „Eternitatea" un parastas pentru pomenirea *Mariei Mândru*.

Viorica şi Vasile Mândru roagă cunoscuţi, prietenii şi colegii să ia parte.

x In vederea transformării băncii „Muncii" din Iaşi, în bancă populară, Consiliul de administraţie a făcut un inimos apel către toţi debitorii întârziaţi cu plăţile să-şi aranjeze conturile în timpul cel mai scurt, pentru a se evita urmările atât de costisitoare.

x **Cereri în faliment.** — In cursul acestei luni au fost chemaţi în faliment comercianţii eşeni: Berman Freitag Tg. Frumos de D-tru Gheucă; Zisu Grinberg de B-ca Com. Moldovan; Av. Rechler de banca Credit şi Industrie; Grünberg şi Feierştein idem; Lupu Leibovici idem; Leizer Gherşin de „Ofga"; Zigu Goldştein de Iţicovici şi Fruchtman; B ca Neamului de Banca Molodva de Jos; Morarul A. Aronovici de H. Vexler; D. Ifrim de H. Roman; M. Grinberg şi H. Nahman de Soc. Segal, şi A. I. Schor de I. Bercovici.

x Procesul bijutierului Ataţchi, la Judecătoria Ocol II urban, s'a amânat în continuare pe ziua de 15 August. Reclamantul are a face dovada daunelor pe care le pretinde.

x *Bătături* şi monturi la picioare, atât de supărătoare în timpul verei, se vindecă întrebuinţând: **„Coridina Werner".** Depozit Farmacia Werner Iaşi. 8

CONGRESUL
Uniunei cooperative de credit mărunt

In saloanele sfatului negustoresc din localitate s'a deschis azi dimineaţă congresul Uniunei cooperative de credit mărunt din vechiul regat.

Participă la acest congres d-nii: Fred Şaraga din partea Iaşului, Berman Frişof şi avocat Daniel Segal reprezentând Huşul; av. Mauriciu Singer (Roman), av. Horodniceanu (Botoşani), av. Jean Chizes (Dorohoi), precum şi inspectorii „Fondaţionului din Cernăuţi şi Chişinău, şi inspectorii cooperativei din Iaşi.

Primele desbateri au gravitat în jurul următoarelor chestiuni.

1) Rezultatul activităţei Uniunei şi a băncilor afiliate din ţară.

2) Infiinţarea unei bănci sub denumirea de „Mittelstandzbanken" cu scopul de a îmbunătăţi starea financiară a celor nevoiaşi.

Desbaterile vor continua azi după masă şi mâine. Em.

x *Laboratorul de Analize* Dr, Beceanu, Piaţa Halei Iaşi, execută în cele mai perfecte condiţiuni. analize complecte de urină. La cerere se pun la dispoziţie vase speciale pentru colectat urina.

VĂ CRUŢAŢI
Stomacul, rinichii şi ficatul
întrebuinţând pentru SALATE şi GĂTIT
Undelemnul „FLOR-EXTRA"
totdeauna proaspăt numai la
Sucursala ZIMMER & Co. S. A. R.
str Ştefan cel Mare 18, Tel. 386

Comercianţi şi Industriaşi —— Timpurile sunt critice
In interesul Dv. nu faceţi afaceri inainte de a cunoaşte situaţia reală a clientelei Dv. deci cereţi informaţii, bine şi riguros controlate dela
CONFIDENTIA
Proprietar MAURICE FELIX
Iaşi, str. Ştefan cel Mare No. 41
Birou de informaţiuni comerciale şi încasări de creanţe dubioase.

DE INCHIRIAT 2 camere, 1 bucătărie, 1 antret, în str. Muzeelor, intrare separată, apă în casă, libere imediat. A se adresa d-lui Otto Gutman la Banca României str. Mârzescu 19.

SACI GOI de orez, zahăr etc. De vânzare la: Magazinul de Coloniale „La Bucureşteanu" strada Socola 42.

GASIT un carnet de reducere pe C.F.R. aparţinând orfanei de război Tira Ana din Bucureşti. Păgubaşa îl poate ridica dela Administraţia ziarului.

COPIEZ cursuri universitare cu preţ convenabil. B. Feldsohn, str. Anastasie Panu No. 76, aproape de Palatul de Justiţie (vis-a-vis de Restaurantul Cozma Victor).

DE INCHIRIAT o cameră mobilată cu sau fără pensiune, cu intrare separată şi fără, în strada Păcurari 14.

VINURI
T. şi D. Bădăreu
TARIF
(Litrul în sticlă înfundată)

Alb	1930	14 lei
Alb Sup.	1930	18 „
Negru vârtos	1930	16 „
Riesling	1927	32 „
Grasă de Cotnari	1927	45 „
Bordeaux	1927	50 „
Riesling	1922	100 „
Cotnari	1922	130 „

NUMAI la Băcănia
Pincu Kahane Str. Cuza-Vodă
(vis-a-vis de Librăria Socec)

Ultimele două reprezentaţii
GRĂDINA POMUL VERDE
Marele turneu mondial al
Trupei din Vilna
Sub conducerea Alex. Stein
Astăzi Sâmbătă 25 Iulie ora 9 seara
Premiera Premiera
Iancă Boilă
dramă 4 acte de Leon Kobran
Mâine Duminică 26 Iulie
ora 9 seara
Fiicele Ferarului
Preţurile: Fotoliu Lei 60. Rezervat 40. Stal 30. Galerie 20.

Tribunalul Jud. Iaşi S. 3-a
Publicaţie de Vânzare No. 6170
din 24 Iulie 1931

Tribunalul Iaşi, secţia 3, in baza raportului d-lui jude Sindic Trib. Iaşi No. 5492 | 1931, a autorizat Corpul Portăreilor Trib. Iaşi, să efectueze din nou toate formele de vânzare prin licitaţie publică a portofoliului proprietatea falitului I. A. Leibovici, dom. in Iaşi şoseaua Pacurari No. 70, evaluat de d. jude Sindic la suma de 87.5oo lei.

Se incunoştiinţează că vânzarea şi adjudecarea acestui portofoliu, vor avea loc în Camera Sindicatului Falimentelor Trib. Iaşi în ziua de 18 Sept. 1931 ora 14 începînduse licitaţia publică dela suma evaluărei sus menţionată, cu facultatea d-lui jude Sindic, de a o începe şi dela o sumă mai mică sub rezerva omologărei Tribunalului. Dosar No. 82/930

Preşedinte, s.v. M. G. Mitescu
Portărel, V. Stănescu

ULTIMA ORĂ

Festivităţile nupţiale de la Sinaia

Mîne are loc căsătoria.—Invitaţii la dineu şi la recepţie.
Cum va decurge nunta religioasă.--Amănunte interesante

Sinaia 25.—Regina Mărioara a Jugoslaviei a sosit ieri la Sinaia, **însoţită de arhiducele Leopold Salvător şi arhiducesa Blanche de Habsburg, părinţii mirelui.**

Regina Jugoslaviei a fost primită în gară de toţi membrii familiei regale, afară de regina Maria care rămăsese la castel, fiind suferindă de un uşor lumbago.

Regina Marioara s'a întâlnit cu mama ei la Castelul Peleş şi s'au îmbrăţişat afectuos; apoi a trecut în sala Florentina unde a admirat darurile.

Seara a rulat la Castel filmul „Luminile Oraşului" cu Charlie Chaplin.

Astăzi la ora 10 dim. prinţesa Ileana şi arhiducele Anton vor primi pe ziariştii fotografi şi cinematografişti, veniţi în număr mare din Europa şi America.

Căsătoria civilă

Mine dimineaţă la ora 11 va avea loc căsătoria civilă care va fi oficiată de d. Hamangiu ministrul justiţiei, asistat de d. Lenguceanu secretar al ministerului.

Domniţa Ileana capătă numele de **arhiducesa Ileana de Habsburg-Lothringen.**

Cu acest nume a şi fost trecută în paşaportul care-i va servi la plecarea în Austria împreună cu soţul ei.

In paşaport, arhiducele Anton este înscris fără titluri, deoarece este supus austriac, iar legile republicane austriace nu îngăduie titlurile de noblеţă.

Plecarea perechei arhi-ducale în Austria se va face cu un avion dăruit de M. S. Regele Carol şi care a costat peste un milion lei. S'a şi obţinut autorizaţia autorităţilor austriace pentru această călătorie.

Dineul de gală

In cursul zilei de astăzi, familia regală va sta cu oaspeţii, fără nici o formalitate.

Diseară la ora 9 va avea loc dineul de gală cu 100 tacîmuri. La dineu participă membrii familiei regale, membrii casei civile şi militare a regelui, membrii guvernului, d. M. Manoilescu, d. D. Volanschi primul-preşedinte al Curţii de Casaţie şi mareşalul Presan. D. mareşal Averescu n'a putut fi invitat, fiindcă lipseşte din ţară.

Şefii de partide nu sunt invitaţi la dineu, ci numai la recepţie.

Recepţia

După dineu urmează o recepţie la castelul Peleş, cu 400 invitaţi.

Vor asista la recepţie, participanţii dela dineu, plus şefii de partide, şefi misiunelor străine şi diverse personalităţi.

Pe lista de invitaţi, şefii de partide sunt înscrişi în ordinea următoare: Iuliu Maniu, I. Mihalache, Al. Vaida-Voevod, Dr. N. Lupu, George Brătianu, I. G. Duca.

Cu prilejul recepţiei, va avea loc o producţie muzicală.

Nunta religioasă

Căsătoria religioasă se va oficia mâne Duminecă dimineaţă, de către Monseniorul Cisar, arhiepiscopul catolic din Bucureşti, şi abatele Vladimir Ghica, fratele ministrului nostru de externe.

Pe lângă invitaţii oficiali, vor mai asista la nuntă: 10 cercetaşe din Cehoslovacia; 10 cercetaşe române; 10 reprezintante ale Soc. I. M. C. A; 10 reprezintante ale Soc. O. N. E. F; reprezintante A. C. F. şi prietene personale ale Domniţei Ileana.

După nuntă, conform tradiţiei, tinerii căsătoriţi vor fi naşi la o nuntă ţărănească ce se va oficia în aceiaşi zi la Sinaia.

Domniţa nu devine catolică

Palatul regal dezminte ştirea răspândită în presa din străinătate că după nuntă, prinţesa Ileana ar trece la catolicism.

Această ştire s'a produs din cauza statutului casei de Habsburg care prevede că nimeni nu poate fi membru al acestei case, dacă nu este de religie catolică. S'a obţinut însă concesie specială pentru prinţesa Ileana, care-şi va păstra religia ortodoxă.

Sinuciderea impresionantă

a unui bătrîn comerciant

Bucureşti 25.— Bătrînul comerciant Ferdinand Lampel, în etate de 78 ani, s'a sinucis aseară, spînzurîndu-se la domiciliul său din calea Griviţei 305

Afacerile îi mergeau foarte bine; însă octogenarul era nemângâiat de faptul că, acum trei luni, soţia lui s'a sinucis într'un acces de nervi, trăgându-şi un foc de revolver în tâmplă. De dorul soţiei, Lampel şi-a pus capăt vieţii.

Hoţi goniţi pe străzi

Schimb de focuri de revolver

In cursul nopţii, doi indivizi au pătruns prin geamul deschis în locuinţa d-nei Roza Vulcanu din str. Podu Iancu Bacalu.

Nesimţiţi de nimeni, hoţii au cotrobăit peste tot, strângând o mulţime de lucruri casnice, haine, bijuterii, şi bani.

Totul a fost împachetat; apoi rău-făcătorii au ieşit pe fereastră în curte. Dar au avut surpriza să se vadă urmăriţi de un gardian public.

Borfaşii au luat-o la fugă. Sergentul după dânşii.

La un moment dat unul din hoţi a scos un revolver şi a început să tragă. Sergentul a făcut la fel. Era o luptă ca la cinematograf.

Hoţii săreau peste garduri şi alergau prin curţile oamenilor, urmăriţi de poliţist; când rău-făcătorii au izbutit să dispară. S'au luat măsuri pentru identificarea şi arestarea lor. Rep.

La Răducăneni

alienaţii umblă liberi

Huşi 25.—Colonia de vagabonzi din Răducăneni a fost transformată din toamna trecută într'un ospiciu de alienaţi.

Au fost aduşi şi internaţi în acest ospiciu bolnavii incurabili de la Socola şi alte ospicii.

Din lipsă de mijloace administraţia nu poate întreţine un număr suficient de gardieni. Paza fiind slabă, alienaţii părăsesc ospiciul umblând prin târguşor. Unii locuitori au avut neplăcerea să se trezească faţă în faţă cu aceşti nenorociţi.

E necesar să se întărească paza.

Leontin

ECOURI

x **Progresul în fotografie.** D-nii amatori fotografi îl pot constata cumpărând aparate, Plăci, Pelicule, Filmpakuri, Hârtii etc., din mărcile Kodak-Agfa-Vertex-Gewaert, numai la depzitul general **WEISS** din Piaţa Unirei. **Toate** se vând cu preţurile fabricei. Laborator şi explicaţii la dispoziţia d-lor amatori fotografi.

Grădina Pomul Verde

Cu mare sacrificiu direcţiunea grădinei Pomul Verde a obţinut încă pentru câteva reprezentaţii

Trupa Ghizi Haiden

care va juca începând de Marţi 28 cor. câteva operete noi.

Urmăriţi afişul zilei.

ORA 3

Căsătoria Domniţei

şi voiajul de nuntă

Sinaia 25. — S'au luat ultimele dispoziţiuni pentru căsătoria princiară.

Solemnitatea civilă şi religioasă are loc mâine dimineaţă începând dela ora 10, la castelul Pelişor şi în cerc strict intim.

Ofiţerul stării civile va cere întâi consimţământul M. S. Regelui, ca şef al casei regale.

Apoi va cere consimţământul mirilor, Prinţesa Ileana în limba română, iar archiducele Anton în limba franceză.

Ieri a sosit cu aeroplanul răspunsul dela Barcelona asupra publicaţiilor de nuntă, deorece acolo fusese domiciliul archiducelui Anton.

Un nou dar al guvernului

Membrii guvernului vor fi primiţi astăzi după ameaza la castelul Peleş şi vor oferi domniţei Ileana un nou dar de nuntă şi anume: o caseta de aur în valoare de 300,000 lei şi un bulgăre de aur în valoare de un milion lei.

Voiajul de nuntă

Mâine după amează la ora 3, tînăra pereche princiară pleacă la castelul Bran din Ardeal.

In drum Domniţa se va opri la mânăstirea Horezu unde-şi va lua rămas bun dela colegele cercetaşe.

Perechea princiară va sta la Bran până la 5 August când va pleca cu avionul propriu la Budapesta, Viena şi München.

Deacolo se vor duce la Sigmaringen, fiind invitaţi de familia Hohenzollern. Intre 15 şi 20 August perechea princiară va pleca în Anglia, unde va rămâne pînă la sfîrşitul lunei.

Un incendiu catastrofal

nimiceşte multe vieţi omeneşti

New-York 25.— La Pitsburg în Pensilvania un groaznic incendiu a izbucnit la azilul de bătrâni.

Cei 600 bătrâni din azil au trebuit să-şi caute salvare sărind pe ferestre.

S'au scos 22 morţi; iar alţi 100 de bătrâni se află grav răniţi în spitale.

DIVERSE

In accidentul catastrofal al aeroplanului tip „Potez" al societăţii „Cidna", întâmplat eri lângă Jamboli (Bulgaria) au pierit zece oameni.

Identitatea a şase persoane încă nu se cunoaşte. La locul catastrofei aspectul este tragic. Din corpurile omeneşti n'a mai rămas nimic; totul a fost transformat în cenuşă.

S'au găsit numai câteva monde româneşti şi străine. Se crede că printre pasageri se aflau ziarişti turci care veneau la căsătoria Prinţesei Ileana.

— In timpul voiajului comun spre continent, cancelarul Bruening a invitat pe d. Laval să vie la Berlin.

Se va trimite şi o invitaţie scrisă din partea guvernului german.

— Se pare că situaţia in Spania este foarte tulbure. In oraşele principale s'a aplicat starea de asediu. Alte ştiri n'au fost transmise azi în Spania.

RAIDUL POLAR

ZEPPELINUL A PLECAT

ŞI VA FACE ASTĂZI ESCALĂ LA LENINGRAD

Berlin 25. — Dirijabilul „Graf Zeppelin" a plecat de la Friedrichshafen, ieri dimineaţă la ora 9,51; a zburat peste oraşele Berlin şi Leipzig, iar aseară a aterisat la Staachen, pe o vreme foarte bună.

S'au făcut reuşite experienţe de lansare a balonaşelor înregistratoare, pentru studiarea condiţiilor atmosferice.

Aceste balonaşe vor fi utilizate în regiunea arctică, ele putându-se urca până la 14,000 metri în stratosferă.

*

La plecare, d. dr. Eckener a ţinut o cuvântare arătând că, desi condiţiunele economice din Germania sunt foarte critice, a trebuit să plece, întrucât pregătirile începuseră mai demult şi sunt acum complect terminate. Dealtfel, 75 la sută din cheltueli sunt suportate de străini.

Căpitanul Schiller a declarat că dirijabilul va zbura numai în regiunea arctică, în scopuri ştiinţifice, fără a căuta să atingă punctul polar.

*

Astă noapte la ora 3, Zeppelinul a pornit spre Leningrad unde va ajunge azi spre seară şi va face escală.

Atentat sălbatec în Jugoslavia

Un tren aruncat în apă

Sofia 25 — Ziarele află despre un atentat de cale ferată, cu urmări nenorocite, care s'a produs decurând în Jugoslavia.

Şapte indivizi necunoscuţi au aruncat în aer un pod de pe linia ferată Vranja-Skoplie. Explozia s'a produs tocmai când trecea un tren de persoane.

Locomotiva şi câteva vagoane s'au prăbuşit în apă. Sunt multe victime omeneşti, între care şi doi dintre atentatori.

Sovietele ruseşti nădăjduesc

că va izbucni revoluţia în Germania

Ziarele sovietice consacră numeroase pagini situaţiei din Germania, pe care o folosesc pentru propagandă comunistă şi pentru înflemnarea partidului comunist german la o acţiune revoluţionară.

Ziarele publică sute de telegrame şi articole, cari vorbesc despre catastrofa germană. Numeroşi ziarişti din Rusia au plecat în Germania ca corespondenţi speciali.

In cercurile conducătoare din Moscova evenimentele din Reich sunt considerate ca binevenite spre a se sustrage atenţia populaţiei dela situaţia internă şi a se reînoi în cercurile comuniste speranţa într'o apropiată revoluţie europeană şi apoi mondială.

„Niciodată încă lupta de clasă n'a luat forme atât de violente, ca în prezent în Germania (scrie ziarul „Krasnaia Gazeta" din Leningrad). Fiecare zi ne poate pune în faţă unor noui evenimente serioase.

Partidul comunist din Germania face eforturi eroiae spre a mobiliza massele în jurul lozincelor de luptă impotriva decretelor economice şi pentru o mare acţiune politică. tru o acţiune politică. Partidul organizează massele pentru o eşire revoluţionară din criza actuală".

Deasemenea şi celelalte ziare anunţă apropiate mişcări revoluţionare în Germania.

Aceste cuvinte ale ziarelor sovietice, arată clar în ce direcţie tind speranţele Moscovei roşii în legătură cu evenimentele ce se petrec în Reichul german (Ceps).

După conferinţa dela Londra

Aspectele crizei din Germania

Londra 25 — Delegaţii la conferinţă au plecat în cursul zilei de ieri. Cancelarul Brüning a avut o lungă întrevedere cu expertul american de pe lângă Banca Angliei.

D. Stimson, ministrul de externe american, a plecat aseară la Berlin.

O întrevedere între miniştrii franceji şi germani va avea loc la Baden-Baden, în cursul lunii August.

*

Berlin 25.—Indată după sosirea în capitală, d. Bruning se va prezinta preşedintelui Hindenburg; apoi va convoca consiliul de miniştri.

Guvernul nu pare mulţumit de rezultatul conferinţei din Londra.

Situaţia d-lui Dr. Luther, guvernatorul Băncii Reichului, e considerată ca zdruncinată.

Guvernul a suspendat apariţia mai multor ziare comuniste şi hitleriste.

Economii

D. Groener, ministrul Reichswehrului, a dat o ordonanţă prin care suspendă manevrele militare ale tuturor garnizoanelor, din motive de economie.

O sinucidere

Bancherul Emil Werner, directorul unei mari bănci din Frankfurt-am-Main, cu o vechime de 136 ani, s'a sinucis ieri cu un glonte de revolver, din cauza dificultăţilor financiare.

INFORMAŢIUNI

x Fostul deputat P. Nicorescu Prof. Universitar din Iaşi, a făcut apel la Curte, contra sentinţei Trib. din 20 Mai a. c. prin care este obligat a plăti Ministerului de Finanţe suma de 54,668 lei, încasată ca diurnă.

x Trib. Iaşi S. II-a a reconfirmat ieri mandatul de arestare a lui Const. Florea zis Lupuşor pentru furt, ultraj şi loviri.

x D. chestor Gustav a inspectat azi dimineaţă comisiile întâia şi a doua, constatând că toţi poliţiştii îşi fac datoria.

x Bătăturile le înlăturaţi sigur cu „Coricol".

Depozit: Farmacia Polak, str. Ştefan cel Mare.

x Primarul comunei Ungheni a organizat pentru mâine la ora 4 p. m. concursuri de înot pe Prut.

Se vor oferi mari premii.

x D-tru Condrea din str. Livezi No. 16 s'a plâns poliţiei că a fost atacat pe stradă de 6 indivizi care l-au bătut şi jefuit de o sumă de bani. Dintre agresori ar fi recunoscut pe numitul Cosicescu din str. Livezi No. 24.

x Inainte de plecare la băi nu uitaţi a vă aproviziona pentru iarnă cu conserve sterilizate în borcane şi aparate WECK". Depozit: fraţii Hirschcopfin Iaşi.

x *Crema Khasya* face să dispară ridurile (sbârciturile) feţei. Depozit. Farmacia Pollak str. Ştefan cel Mare

Accident grav

de automobil

Bucureşti 25. — Pe şoseaua spre Piteşti, în dreptul comunei Titu, un automobil al d-lui Şt. Ceauşu din Bucureşti, s'a izbit de un copac şi s'a sfărâmat complect.

Accidentul se datoreşte faptului că şoferul adormise la volan.

Pasagerul Ilie Mazilu a fost ucis pe loc. Alte 5 persoane sânt grav rănite.

FIRMA PESKI

A CERUT CONCORDAT

Bucureşti 25 — Marea firmă din Capitală Wilhelmina Peski, cu o vechime de 42 ani şi având sucursale în mai multe oraşe din ţară,—a cerut ieri concordat.

Activul este de 24 şi jum. milioane, iar pasivul de 26 milioane. Firma oferă 60 la sută, fără dobândă, plătibil în 2 ani.

Consfătuire în Ardeal

a fruntaşilor naţional-ţărănişti

Cluj 25. — In cercurile naţional ţărăniste se vorbeşte de o importantă consfătuire a fruntaşilor, care se ţine la Sovata, la începutul lunei August, sub preşidenţia d-lui Vaida.

Se va examina atitudinea d-lui Aurel Vlad, chestiunea programului, şi neînţelegerile din sinul unor organizaţii judeţene.

E posibil ca tot atunci să se afle la Sovata şi d. Maniu.

*

In cercurile politice se afirmă că în curând vor fi înlocuiţi prefecţii din judeţele Cluj, Alba, Turda, Someş şi Satu Mare.

x Mult apreciata „Cremă de lăcrămioare" se găseşte în depozit —permanent proaspătă— la marile magazine de parfumerie „Elefant" str. Cuza Vodă 54 şi „Jupiter" Piaţa Unirei 19?

ANUL XXVII No. 7269 — 3 LEI EXEMPLARUL — MARȚI 28 IULIE 1931

OPINIA

ZIAR POLITIC COTIDIAN

IAȘI — STR. LĂPUȘNEANU 37

ANUNCIURI se primesc la toate AGENȚIILE DE PUBLICITATE și la ADMINISTRAȚIA ZIARULUI Iași. — Strada Lăpușneanu 37

Telefoane: Redacția 391, Administrația 394, Serviciul de noapte 367

Fundațiunea „Regele Ferdinand I“
București
Str. Știrbei Vodă 3
(Adm. Dom. Coroanei)

ACTUALITAȚI POLITICE

PROECTE de REFORME

CARE STINGHERESC PARTIDELE ȘI NĂRAVURILE POLITICIANISTE

Reforma electorală pe care o pregătește d. Iorga, mai cuprinde —pe cât se zice—un punct însemnat. E vorba să se micșoreze considerabil numărul parlamentarilor: 120 deputați mai puțin, iar senatorii votului universal să se limiteze la unul pe județ.

Proectul n'ar fi rău. Mulți sau puțini, parlamentarii tot nu fac nici o ispravă. Pentru mamelucism, intervenționi, trafic de influență și diurne, sunt prea mulți parlamentari. Incalte, dacă li se micșorează numărul, se face economie bugetară. Sute de milioane vor rămâne în tezaur.

De ani de zile, pentru ficțiunea noastră parlamentară, ața costă mai mult decât fața.

In această reformă, d. Iorga s'ar impiedeca de restricțiile constituționale. Dar bănuim că guvernul acesta nu se sinchisește prea mult de asemenea piedici. A dovedit-o când cu decretul lege în chestiunea administrativă...

*

Este foarte interesantă fața pur politică a chestiunei.

Cu reformele d-sale, d. Iorga primejduește partidele de guvernământ.

La noi un partid are membri în proporția în care îi poate satisface prin onoruri, slujbe și retribuții din buget. Dacă sustragi slujbele dela discreția partidelor, se'ncurcă socoteala politicianilor.

Inchipuiți vă sute de scaune parlamentare, locurile de prefecți, și altele, care nu se mai pot distribui „fruntașilor“ la schimbările de regim. Dacă nu mai iese ceva gras, se lasă omul de politică și se subțiază grav partidele. Iar dacă cumva s'ar lua dreptul demnitarilor publici (numiți sau aleș) de a face parte din consilii bancare sau ale societăților comerciale; și nu s'ar mai plăti diurne în consiliile instituțiilor de stat sau în comisiunele ministeriale,— atunci partidele s'ar prăbuși cu totul.

Credem că partidele de guvernământ vor duce o luptă aprigă pentru dreptul tradițional de a împărți bugetul la partizani și a-și menține numărul respectabil al „fruntașilor“ cluburilor..,

Reforme școlare

D. Iorga este cărturar și profesor. In consecință, se ocupă foarte mult de școală și vrea să transforme pe cetățeni într'un soi de școlari.

Ideile d sale asupra reformei școalei primare sunt uluitoare.

Școli primare trebuesc cât mai multe. D. Iorga e pentru. Dar fiindcă statul n'are bani, va trebui ca părinții elevilor să întreție școlile. Lucrul ar fi posibil în vremuri de belșug și într'o țară cu nivel cultural ridicat. Cum aceste condiții lipsesc la noi, e primejdie că țara va rămîne fără școli primare..

Proectul d-lui Iorga prevede și ateliere în care să lucreze... și părinții elevilor! Adica, cetățeni-școlari, cum spuneam mai sus. Oamenii sunt foarte fericiți și au timp liber. Nu le mai trebue decît să treacă, din ordin, prin atelierele școlare!

D. Iorga e o persoană originală. Oare d-sa scrie istorie, tot așa cum guvernează?

X.

= Tulburările grave din Spania =

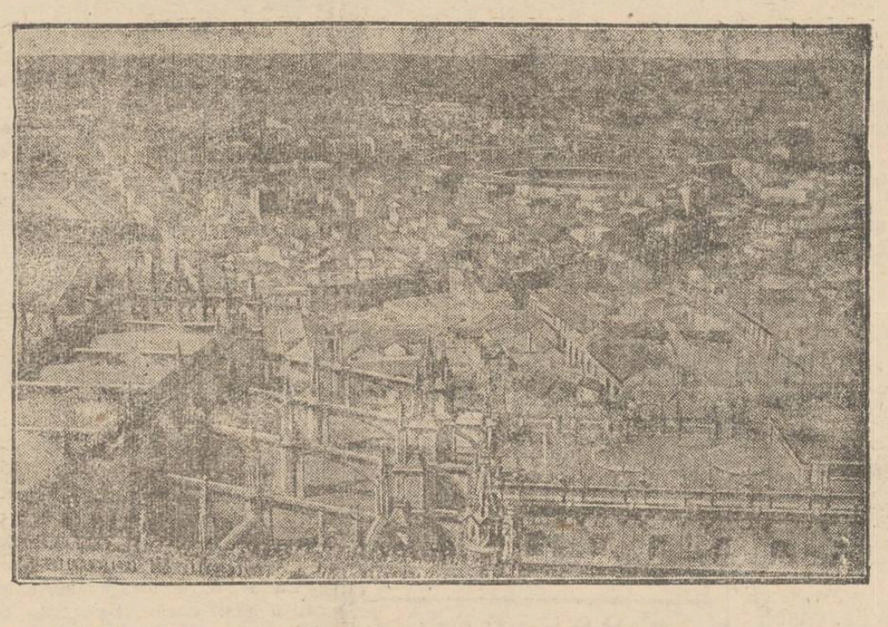

Vederea generală a orașului *Sevilla* unde au loc gravele tulburări comuniste și unde armata spaniolă a tras cu tunurile. Mișcarea revoluționară face progrese, accentuîndu-se și în alte localități ale Spaniei.

Nu plecați la munte sau la mare până nu v'ați abonat la ziarul „Opinia“. Abonamentul lunar lei 100

IDEI ȘI FAPTE

6+1=7?

Avem în fața noastră o capodoperă birocratică: ordonanța primăriei municipiului Iași, relativ la aplicarea așa zisului, „timbru pentru grâu“.

Domnii dela municipiu susțin că acest conținut ciudat e inspirat de textele precise ale legii și că deci vina o poartă pe dea'ntregul forurile superioare: recte, ministerul agriculturii.

Edilii au trebuit deci să execute o dispoziție, emanată de sus, oricât de nemulțumită ar fi populația și oricât de absurde ar fi (lăsăm la o parte cauzele inițiale ale noului jaf) prevederile ei.

Cum ar fi de pildă următoarea perlă de stil administrativ:

„Pâinei de secară, greutatea 500 grame, se va aplica timbrul de 50 bani; pâinei de secară, greutatea un kilogram se va aplica timbru de... *2 lei 50 bani*!“

Și mai cred oare stimabilii de la centru, că se va mai fabrica pâinea de secară în greutatea de un kilogram?

Noi vedem aici o curată bătaie de joc; o sfidare a bunului simț.

Dar la drept vorbind, nu e par'că cazul să deducem logic: cum e legea, așa e și aplicarea ei?

Dacă însă sîliți suntem să înghițim în sec tot ce li trăsnește prin cap dictatorilor de la București, — nu tot așa ar trebui să procedăm cu privire la isprava efectuată aici în Iași.

Abia în urmă cu câteva zile, primăria dispusese să se scadă prețul pâinei albe cu un leu; adică în loc de 7 să fie plătită cu 6 lei. Domnii brutari au binevoit să consimtă.

S'ar părea însă că edilii aleși ai Iașului se simt obligați față de patronii brutari, și că legea revalorificării cerealelor le-a căzut tocmai la timpul oportun.

Căci altfel nu ne putem explica cum de — în flagrantă contrazicere cu suszisa lege, care prevede categoric că *taxa o vor plăti brutarii* — s'a putut strecura în ordonanța primariei ieșene ecuația; 6 lei prețul pâinei plus un leu timbru, fac 7.

Cunoaștem și motivarea balcanică: „abia eri alaltăeri, am scăzut prețul pâinei; de unde vreți s'o mai scadem din nou?“.

Furnizăm însă și contramotivarea: pe ziua de 24 Iulie grâul cota la Brăila, cal. I — lei 2,60 kigr., cal. II — lei 2,30 și calitatea III-a (întrebuințată de morari) — lei 1,80.

Mai încăpea deci, indiscutabil, o nouă scădere.

Și la urma urmei nu interesează decât principiul: brutarii, morarii, cerealiști, să plătească timbrul și sub nici un motiv, populația spoliată.

Pentru deocamdată, deci rugăm respectuos pe edili să deslege o enigmă chinuitoare:

Șase plus unu fac chiar șapte, în cazul grav de față?

I. L. BASARABEANU

SPIRIDONIA IN PRAGUL FALIMENTULUI

MĂRTURISIREA TRAGICĂ A PRIMULUI-EFOR

Intr'un recent articol publicat în „Adevărul“, d. prof. dr. Gr. T. Popa, face următoarea mărturisire cu adevărat tragică:

„Sf. Spiridon a ajuns lângă faliment. I s'a luat mai tot și nu i se dă aproape nimic. Nici mizeria subvenționată în câteva capitole dela două ministere, nu i se dă la timp. Se închid spitalele continuu (am închis pe cei din Botoșani, și zilele acestea vom închide pe cele din Roman, Tg. Frumos și Hârlău). S'a închis pe trei sferturi spitalul central; se întorc bolnavii din ușa primirei ca să moară acasă necăutați; sunt lefuri pentru spitale și bisericele din Herța, Băcești, Botoșani, Roman, Tg. Frumos, Galați etc. neplătite din Octombre 1930; sunt furnituri în valoare de milioane, neplătite; cumpărăm orezul, zahărul și ghiața cu kilogramul, dela zi la zi, și în fiecare zi ne temem că în ziua următoare s'ar putea să nu avem cu ce face mâncare pentru bolnavi...“

*

Iată situația! Și dacă statul a răsluit averile Spiridoniei pentru a-i refuza apoi limita strictă a unui ajutor datorit, — acestei instituțiuni care reprezintă opera de asistență medicală și socială din întreaga Moldovă, — statul comite o crimă contra populației moldovenești.

Femeile în viața publică

au ieftenit mâna de lucru

Am relatat că la Washington funcționează o mare ligă pentru aplicarea lui „numerus-clausus“ femeilor care vor să ocupe slujbe.

Liga aceasta a început de curând o anchetă printre oamenii politici, întrebându-i dacă este bine ca femeile să ocupe funcțiuni publice. Printre cei întrebați a fost și senatorul american Borah. Acesta a declarat:

— „Nu sunt împotriva emancipării femeii. Cred că femeile sunt tot atât de capabile ca și bărbații. Am constatat însă un fapt ciudat: mâna de lucru, în ultimii ani, s'a ieftenit așa de mult încât trebue să lucreze și femeia alături de bărbat, ca să câștige împreună atâta cât câștiga înainte numai bărbatul. Poate că aceasta se datorește și faptului că în ultimul timp au sporit ofertele de muncă, din cauza intrării femeilor în viața publică“.

Serviciul sanitar al Municipiului Iași

Pentru a întârzia îmbătrânirea

Bătrânețea este o boală cronică datorită foarte adesea intoxicațiilor de origină digestivă.

De aceia:

1) Pentru a preveni infecțiile intestinale:

a. mâncați trei zile pe săptămână *numai legume și fructe*

b. tot deauna întrebuințați *numai alimente preparate simplu;* ferindu-vă de acele care cer o bucătărie savantă și numeroase manipulări.

c. *evitați constipația* (ape minerale purgative, cură de fructe sau de struguri, etc.).

2) Urmați dacă e cazul, *un tratament tonic și reconstituant* (endocrinian) prescris de medic.

3) *Faceți cură de iod,* luat în doze mici și îndelung repetate.

4) Păziți cu atenție *igiena corpului și a sufletului.*

De unde poate face statul economii

Cu automobilele oficiale se cheltuesc sumi respectabile

După războiu, mai ales, aproape în toate târgurile și târgușoarele noastre, — nu mai vorbesc de orașele mai mari — se văd mișunând puzderii de automobile ale statului, care duc cu ele cuconițe și cunoștințe ale cutărui Domn Director, Inspector, Șef de serviciu, etc., etc....

Și câte-odată să nu ne prindă mirarea dacă în vre-o limuzină, vedem răsturnat ușierul sau valetul vre-unui mare Domn, ducând câte o scrisoare undeva....

Zilele trecute, în piață, mă întâmpină un moșneag dela țară, cu următoarele cuvinte pe care le reproduc întocmai:

„Păi cum vrai D-ta Domnule, să meargă bine lucrurile în țara aceasta și să ne ajungă banii, când toți caută să tragă numai foloase și să ne sugă viaga ?! Nu vezi D-ta, la fiecare pas, îți scoate ochii colbul ce se ridică din cauza mașinei cutărei instituții ?!“

Și avea multă dreptate moșneagul acela în cuvintele ce le-a rostit!!

Dacă facem o mică socoteală, vedem la ce sumă se ridică întreținerea acestor mașini oficiale.

Să presupunem că în fiecare oraș n'ar exista mai mult decât 15 mașini (dar sunt mai multe), și să mai presupunem că numai în 150 orașe din țara noastră sunt mașini ale statului, Totalul mașinilor ar fi de 2250 (cel puțin).

Socotind că întreținerea mașinei și plata șofeurului nu costă mai mult ca 150.000 lei anual pentru fiecare, (dar costă mai mult); pentru cele 2250 mașini statul cheltuește din bugetul său, anual nici mai mult nici mai puțin decât 337.500.000 lei; iar dacă la această sumă adăugăm amortizarea mașinei și care s'o punem numai 50.000 pentru fiecare, pentru toate se ridică la frumușica sumă de lei 112 milioane 500.000.

Deci întreținerea și amortizarea acestor mașini scoate anual din bugetul statului circa 450 milioane lei.

Dacă la acestea mai adăugăm accidentele și alte pierderi și cheltueli neprevăzute, care câteodată costă viața multor indivizi, — vedem că luxul de a avea mașini la instituții costă pe bietul stat aproape jumătate miliard lei anual. Ne întrebăm atunci, dacă n'ar fi mai bine ca acești bani să fie întrebuințați pentru alte scopuri mai înalte, cum ar fi pentru întreținerea școlilor pe care ministerul instrucțiunii și-a propus să le desființeze.

Credem că această sumă de jumătate miliard lei ar fi suficientă să întrețină multe școli, la care să se cultive și să învețe lucruri frumoase mii de copii ai țăranului român și ar fi mai bine să se întrebuințeze pentru aceste scopuri decât să se arunce banii în vânt de gustul acelora ce vor să se plimbe în mașinele statului.

Nu zic să nu se plimbe; nu sunt pentru desființarea acestui mijloc de locomoțiune; să se plimbe cât poftesc, unde poftesc și cu cine poftesc, dar nu în mașinele și cu cheltuiala statului, ci în mașinele lor și pe spinarea D-lor.

P. ANDRIESCU

DIN TOATĂ LUMEA

Femeile nu trebue să creadă în spiritism...— D-na Trechysh, din San Francisco (Statele-Unite), cam nu era ușă de biserică. In ultimul timp bărbatul începuse s'o suspecteze. Femeia însă vicleană ca în poveștile lui Boccacio, isbutea să se sustragă urmărirei soțului.

Intr'o seară pe când d-na Trechysh ședea de vorbă cu bărbatul ei, s'a stins brusc lumina și în odae a apărut deodată o fantomă albă.

— „Eu sunt fratele tău Trechysh, mort pe frontul din Belgia. Sufletul meu n'a avut liniște în mormânt și deaceia am trecut oceanul în zbor, ca să silesc pe nevastă ta, sau să-ți mărturisească cu cine te înșeală, sau să meargă cu mine în mormânt“.

Vocea fantomei era atât de înfiorătoare și atât de hotărâtă încât soția infidelă, care credea în spiritism, a scris mărturisirea pe o hârtie. Când scrisul s'a terminat, „fantoma“ și-a dat jos cearșaful, reluându-și rolul de prieten al soțului. După cum arată „New-York Times“, chestiunea a ajuns în fața tribunalului, sub forma unui proces de divorț.

Iar concluzia: este imprudent pentru femei să creadă în spiritism...

*

Visul fantastic. — Un caz extraordinar de ciudat relatează ziarul „Forwads“ din New-York.

In urmă cu 20 de ani, o fată tânără anume Any Brooks a lepădat într'o suburbie a New-York-ului un copil născut din păcat.

Douăzeci de ani au trecut de atunci, în care timp mama denaturată s'a îmbogățit și a început să-și caute fiul. Toate investigațiile însă au fost zadarnice.

Intr'o noapte, d-na Brooks a visat că se află pe strada unui oraș în care n'a fost niciodată și un tânăr o ținea de braț și îi zicea:

— Mamă, îți place San Diego? Uite, asta e grădina.

Trezită din somn, d-na Brooks a plecat imediat la San Diego și într'adevăr, în fața grădinei publice a întâlnit tânărul care-i apăruse în vis. După multe investigații, mama a aflat că într'adevăr tânărul e fiul ei.

Probabil nici Freud n'ar putea explica această ciudată întîmplare!

*

O noapte în mijlocul leilor. —Ziarele londoneze primesc din Pretoria (Africa de Sud) această știre:

Fiii d-lui Hertzog, primul ministru din Sud-Africa, tinerii Albert și Charles, s'au dus în pădurea statului în excursie. La un moment dat însă automobilul s'a defectat și tinerii au trebuit să rămâie, cu însoțitorii lor, toată noaptea în pădure.

Puțin după miezul nopței, Albert a zărit doi ochi care se apropiau. Dând drumul la farurile automobilului a zărit un leu mare și după el alți patru. Imediat și-a sculat tovarășii.

Bestiile se apropiau, dar au fost primite cu focuri de armă. Intre timp cei doi tineri și însoțitorii lor au izbutit să se sue în copaci și să se salveze astfel de la o moarte sigră.

Dimineață abea fiarele s'au retras. Două din ele au fost găsite moarte, la o mică distanță.

*

Bicicleta zburătoare. — Din Bruxelles (Belgia) se anunță că tânărul V. Soucheux a înscris o nouă patentă, o invenție care va provoca senzație.

E vorba de o bicicletă în așa fel construită, că poate să sboare o lungime de 20—30 de metri.

Biciclistul vine cu viteză până la un mal abrupt. Aproape de margine, mânuește o manivelă și se desfac două aripi de echilibru și o helice pusă în legătură cu pedalele. Bicicleta sboară astfel, peste prăpastie, până la malul celălalt.

In pag. IV

Senzațional atentat de cale ferată

pe linia Ploești-Sinaia

O mașină infernală explodează sub un tren.— Un al doilea atac, cu focuri de revolver

Razboiul aero-chimic

MIJLOACE DE APĂRARE CONTRA ATACURILOR CU GAZE

Pregătiri în toate statele.—Măsuri care se impun și la noi

de Dr. T. BULĂU
medic-șef al municipiului Iași

Toți militarii cunoscători în chestiile de aviație și de chimie, sunt de părere că puține aeroplane încărcate cu gaze otrăvitoare, vor fi suficiente să distrugă orașe de talia Parisului sau a Londrei.

Chiar anul trecut în „Berliner ilustrierte Zeitung“, s'a afirmat că 100 avioane, transportând fiecare câte o tonă de gaz, ar putea să acopere tot Parisul cu un nour de 20 metri grosime, care într'o oră ar distruge toată populația și toate animalele „cuprinzând și șoarecii și guzganii“?!

Pe de altă parte s'au făcut încercări de bombardare în diverse orașe mari și s'a văzut *că nu se poate împedeca decât foarte parțial, un bombardament aerian,* cu artileria antiaeriană.

Atunci s'a recurs pentru protecția populațiilor civile și la alte mijloace de apărare, în caz de războiu aero-chimic. Și experiențile făcute în acest sens au dovedit, că acest fel de războiu este într'adevăr înspăimântător, *numai atunci cînd nu se aplică nici un mijloc de protecțiune celor atacați.*

De aceia protecția populației civile din marile centre orășenești și industriale — acele care vor fi mai ales atacate, — este una din problemele care preocupă astăzi toate statele Europei.

Germania, Polonia, Estonia, Rusia sovietică etc. au realizat deja din cursul anului trecut, un întreg sistem de apărare și protecție a marelor orașe, contra atacului cu gaze toxice. Chiar Statele-Unite și Japonia, țări atât de depărtate, de viitorul teatru al unui astfel de războiu, au organizat metodic protecția cetățenilor lor contra gazelor otrăvitoare.

In toate aceste țări inițiativa particulară a sprijinit cu mult zel autoritățile civile și militare, în organizarea apărărei contra pericolului gazelor toxice.

Diverse asociațiuni și ligi, întemeiate în scopul acesta, au a-

(Continuarea în pagina II-a)

Un rege detronat

a fost declarat în faliment

Despre regele Hussein al Hedjas-ului, puternicul monarch oriental, povestesc ziarele germane, cele de mai jos:

După ce a fost detronat, o mulțime de creditori l-au năvălit și i-au cerut să le plătească datoriile.

Regele Hussein a arătat că din averea sa a salvat foarte puțin, dar că regele venit după dânsul trebue să-i achite datoriile pe care le-a făcut în calitate de rege.

Creditorii însă n'au ținut seamă de aceasta și l-au dat în judecată în fața tribunalului din Zypern. După lungi desbateri, regele Hussein a fost declarat în faliment.

Urmare directă a falimentului politic...

Banca de Credit şi Industrie S. A.

Iaşi, str. Ştefan cel Mare No. 8

Capital deplin varsat şi rezerve Lei 11.836.600

Face orice operaţiuni de Bancă : Imprumuturi în cont curent, scont de portofoliu, avansuri pe efecte publice, comerciale şi ordonanţe de plată, acreditive, cecuri, plăţi în toate oraşele din ţară precum şi în toate staţiunile balneare sau climaterice, cecuri, remiteri de bani în străinătate, garanţii de bancă.

Primeşte depuneri spre fructificare şi în cont curent.

Crema Mony este cea mai fină cremă pentru înfrumuseţarea feţe
Crema Mony este secretul Doamnelor frumoase
Crema Mony este preparată din substanţe inalterabile şi nevătămătoare.
Crema Mony întinereşte pielea dându-i un aspect proaspăt şi catifela
Crema Mony se întrebuinţează cu mare succes contra pistruilor, petelor de ficat, sarcini, bubuliţe, coşuri, erupţiuni şi crăpături ale pielei şi a buzelor provenite din vânt sau orice cauze ; asigură în scurt timp efectul dorit.

Depozit general : Farmacia Curţei Regale FRAŢII Dr KONYA

Biroul de arhitectură şi construcţii

Ing. Lascar Goldenberg şi Hugo Nacht

Iaşi, str. Lăpuşneanu No. 40

Proectează şi execută în antrepriză şi regie : Vile, case de raport, transformări, lucrări în beton armat.

Proect şi deviz gratuit

România
Corpul Portărelor Tribunalului Iaşi
PUBLICAŢIUNE No. 278
Anul 1931 Luna Iulie 22

Se publică spre cunoştinţa generală că conform adresei jud. ecol II Urb. Iaşi No. 34990/931 se va vinde prin licitaţie publică în ziua de 4 August 1931 ora 10 a. m. averea mobilă sequestrată cu procesul verbal No. 2000 | 930 de la Eleonora Maftei la pretenţia A. Kieser în calitate de tutrice a minorilor averea compusă din : 1) două oglinzi, 2) una canapea şu şase fotoliuri, 3) două şifonere, 4) un lavoar, 5) una pianină marca Oehler.

Vânzarea se va face în Iaşi str. Bădărău No. 2 domiciliul debitorilor pe bani gata şi în asistenţa comisarului respectiv.

Şef Portărel, Indescifrabil

România
Corpul Portărelor Tribunalului Iaşi
PUBLICAŢIUNE No. 271
Anul 1931 luna Iulie 16

Se publică spre cunoştinţa generală că conform adresei jude. ecol. I Urb, Iaşi No. 7082/931 se va vinde prin licitaţie publică în ziua de 1 August 1931 ora 10 a. m. averea mobilă sequestrată cu Procesul-Verbal No. 2820/929 de la Lt. Lăzărescu la pretenţia B-cei Moldova de jos din Bârlad sucurs. Iaşi averea compusă din : 1) una şifonieră, 2) una canapea, 3) una masă de sofragerie, 4) una oglindă, 5) una scoarţă de perete 6) una covertură, 7) una covertură pluşată, 8) un cufăr mare, 9) una oglindă mare de perete, 10) un bufet mare, 11) şase scaune de lemn cu spătar.

Vânzarea se va face în Iaşi str. Ştefan cel Mare 11, la sediul Băncei Moldova de Jos din Bârlad sucursala Iaşi pe bani gata şi în asistenţa comisarului respectiv.

Şef Portărel, Indescifrabil
Secretar, Busuioc

România
Corpul Portărelor Tribunalului Iaşi
PUBLICAŢIUNE No. 263
Anul 1931 Luna Iulie 9

Se publică spre cunoştinţa generală că conform adresei judec. ecol I Urb. Iaşi No. 26796 | 931 se va vinde prin licitaţie publică în ziua de 4 August 1931 ora 10 a.m. averea mobilă sequestrată cu procesul verbal No. 2277 | 931 de la Iacob Scherer la pretenţia d-lui Möses H. Löbel averea compusă din : 1) trei ceasuri de buzunare, 2) nouă ceasuri pendule.

Vânzarea se va face în Iaşi str. Lăpuşneanu No. 12, ceasornicăria debitorilor, pe bani gata şi în asistenţa grefierului respectiv.

Şef Portărel, Indescifrabil
Secretar, Munteanu

Publicaţiune

Comitetul şcolar al *Seminarului Pedagogic Universitar* din Iaşi strada Toma Cozma 2, aduce la cunoştinţa celor interesaţi că la acea instituţie se vor face diverse lucrări de văruire, zidărie din nou lemnărie, stolerie, tinichigerie şi confecţionare de pupitre.

Lucrările de executat în amănunt sunt afişate la şcoală, de unde se pot lua şi informaţiuni. Doritorii vor depune oferte închise până în ziua de Luni 17 August ora 9 dimineaţa când se va face adjudecarea. Comitetul

Contra Muştelor
ploşniţelor, gândacilor şi a tuturor insectelor recomandăm
INSECTOMOR
un produs englezesc introdus în toate ţările occidentale.
Cereţi bidoane originale la magazinul de văpselărie şi parfumerie
„La Cămila"
Centrala : str. Anast. Panu 47
Filiale : str. I. C. Brătianu 162 şi str. Anast. Panu 27

PUBLICAŢIUNE

Comitetul şcolar al liceului Naţional din Iaşi aduce la cunoştinţa celor interesaţi că va ţine licitaţie publică în ziua de 10 August a. c. ora 10 a. m, în cancelaria Liceului pentru darea în antrepriză a lucrărilor de tinichigerie şi tâmplărie.

Art. 88—110 din legea Contabilităţii Publice sunt aplicabile la această licitaţie.

Devizul, caetul de sarcini şi ori ce informaţiuni se pot obţine în orice zi de lucru între orele 10—12 a. m. pentru consultare.

Comitetul

Eftin şi Bun
găsiţi la tapiţeria Modernă
Lei 250 somieră de pat
Lei 350 divan fără ladă
Lei 550 dormeză fără ladă
Lei 750 dormeză cu ladă
Lei 950 divan cu ladă modern
Lei 1450 canapea lustruită cu oglindă
Toate acestea sunt foarte bine lucrate; cercaţi şi vă veţi convinge. Ambalez mobile, aranjez perdele. Chemat prin c. p. vin la onor client pentru orice comandă sau reparaţii. **GH. GHERSON**
Str. Sf. Lazăr 19 vis-a-vis de Fabrica de Oglinzi, lîngă Plevna

DUREREA de CAP
DE DINŢI şi NEVRALGIILE CELE MAI REBELE - INLATURĂ IMEDIAT
NOVAL
CERETI LA FARMACII CUTII ORIGINALE

LA PRIMELE SIMPTOME ALE UNEI INDISPOZIŢII
luaţi imediat tablete de
Pyramidon
deoarece arta, de a rămâne sănătos, constă în a se observa pe sine însu-şi.

DOCTORUL
Ovidiu Cordescu
consultă zilnic între orele 4—7
pentru BOLI ŞI OPERAŢIUNI
de
NAS, GAT şi URECHI
în str. Mârzescu 16

DOCTOR
M. MATASARU
Specializat la Paris—fost azistent de spital la Paris
Boli Interne :
INIMA, PLĂMÂNI
şi tratamentul tuberculozei pulmonare cu Pneumatorax artificială
Str. Mârzescu 16 (parter)
Cons. 9—11 şi 3—6

DENTISTUL
FRIEDRICH GRÜNBERG
S'A MUTAT
în str. Ştefan cel Mare 3
lângă Hotel Continental
Consult. 9—1 3—7

DOCTOR
MARGARETA CORDESCU
medic secundar a maternităţii
Cons. zilnic între orele 1-4 şi 7-8
pentru boli de femei. Naşteri
In str. Mârzescu 16

DOCTOR
Mendel Avram
— Fost intern de spital —
Consultă zilnic între 8-10 a.m. şi 3—7 p. m.
Boli de femei Boli interne Venerice, Sifilis
Iaşi, strada Costache Negri 15 (deasupra farmaciei Margulies)

DOCTORUL
R. DAMSKER
str. Ghica-Vodă No. 44-46
consultă zilnic
MEDICINA INTERNA
SIFILIS şi
GENITO-URINAR E
ntre orele 8-11 a. m. şi 3-7 p m.
Diathermie şi băi de lumină

DOCTOR
Solo Schreifel
BOLI INTERNE
Boli de piele venero-sifilis
Raze Ultra-violete
Diathermie, Microscopie
Analize de sânge
Consultă zilnic între orele 9—11 şi 3—8[30] seara
str. Anastasie Panu No. 58
vis-a-vis de Palatul Administrativ

VINURI
T. şi D. Bădăreu
TARIF
(Litrul în sticlă înfundată)

Alb	1930	14 lei
Alb Sup.	1930	18 „
Negru vârtos	1930	16 „
Riesling	1927	32 „
Grasă de Cotnari	1927	45 „
Bordeaux	1927	50 „
Riesling	1922	100 „
Cotnari	1922	130 „

NUMAI la Băcănia
Pincu Kahane Str. Cuza-Vodă
(vis-a-vis de Librăria Socec)

LA CERNAUŢI se găseşte zilnic ziarul „Opinia" la chioşcul din piaţa Unirei (halta tramvaiului) precum şi la debitele principale dinoraş.

Un mare industriaş
arestat la Piatra-Neamţ

Piatra-Neamţ. — Parchetul local a dispus arestarea marelui industriaş din Piatra Neamţ şi Roznov d. Luţă Schwartz.

Acesta este implicat într'o senzaţională afacere de mită.

Făcându-i-se o percheziţie de către un inspector silvic cu autorizarea Parchetului, — s'au găsit la el acte compromiţătoare în legătura cu afacerea pădurilor din Tulgheş şi Neamtz, în care sunt implicate şi arestate zeci de persoane.

Aceste acte erau căutate de multe vreme, căci ele dezvăluiau întreaga afacere de defrişare a pădurilor statului.

Pentru a reintra în posesia acestor acte, industriaşul a oferit suma de un milion lei mită, inspectorului. Acesta însă a refuzat banii şi a depus o reclamaţie la Parchet contra industriaşului care a şi fost arestat pentru ultraj şi depus în arestul preventiv.

Un paravan se dărâmă
şi omoară un copilaş

O nenorocire s'a întâmplat ieri în judeţul nostru, în următoarele împrejurări: săteanul Creţu Ioan din com. Andrieşeni-Iaşi, a plecat în sat, încuind în casă pe un copil al său Mihai Creţu, în etate de 5 ani.

Când s'a reîntors acasă, săteanul a găsit dărâmat paravanul odăii unde se afla copilul.

Începând să dea la o parte moluzul, a găsit cadavrul nefericitului copilaş, care era oribil mutilat.

Spectacolele zilei

Unde mergem astăzi?..
27 Iulie

Teatrul „Piccadily" (fost Select). Piaţa Unirii. —(Relache)

Teatrul Pomul Verde. — (Relache).

Cinema Trianon— *Nopţi de dragoste* cu *Lilian Gish, Rod la Roque* şi *Conrad Nagel* Al doilea film : *Monte Carlo* cu *Janette Mac Donald.* Journal sonor *„Paramount.*

Cinema Sidoli — *Steaua norocului* cu *Jannete Gaynor* şi *Charles Farell.* Al doilea film : opereta *Paris* cu *Jack Buchanan.*

Cinema Elysée.— *Nunta albă* cu *Billie Dove* şi *Rod la Roque* Al doilea film: *Sărutări ce nu se uită* operetă cu *Werner Feuter* şi *Marie Paudler.*

Cinema Gheiţer. — *Vulturul negru* cu *Rudolf Valentino* şi *Vilma Banky ; Spioana* cu *Willy Fritch* şi *Delegaţii congresului* cu *Pat şi Patachon.*

In antracte debutează clownii *Duo Karamella.*

Berăria Luther (Piaţa Unirei) Renumitul Jaz Vermont. Bufet copios cu cele mai delicioase mâncăruri calde şi reci. Supeuri speciale : Bere şi vinuri din pivniţele *Luther".* Seara dancing în ritmul Jazului „Vermont".

x Pete, pistrui, coşuri, sbârciturl veritabila **„cremă de lăcrămioare"** poartă inscripţia Dr. Beceanu şi are notate preţioase sfaturi pentra curăţirea şi albirea tenului.

Pescuit macabru

In loc de peşte,... un prunc în undiţă
O domnişoară din Iaşi bănuită că şi-a aruncat pruncul în Prut.

Legiunea de jandarmi, a fost informată despre o oribilă pruncucidere petrecută în apropierea oraşului.

Ieri pe când locuitorul Grigore I. Cândea din com. Bivolari-Iaşi, pescuia cu undiţa în Prut, la un moment dat a simţit o greutate neobişnuită în undiţă. Scoţând-o afară, care nu i-a fost surprinderea că, în loc de peşte, era cadavrul unui copil nou născut, de sex masculin.

Fiind înştiinţată jandarmeria, s'a deschis imediat o anchetă.

Din primele cercetări ce s'au făcut, s'a stabilit că copilul a fost mai întâi gătuit şi apoi aruncat în Prut.

O bănuială

Continuându-se ancheta, se pare că s'a ajuns la un rezultat care va da în vileag pe mama criminală.

Astfel, s'a primit un denunţ prin care se relatează că în urmă cu vre'o două săptămâni, o tânără dnmnişoară care ulterior s'a aflat că e din Iaşi, a descins într'un sat din comuna Bivolari, fiind găzduită de o femeie care îndeplineşte câteodată şi atribuţia de moaşă...

Deasemenea se mai dă amănuntul că tânăra respectivă, ar fi fost însărcinată şi spunea că vine pentru odihnă...

In urma acestui denunţ se pare că mama criminală va fi arestată curând în oraşul nostru.

Deasemenea va fi arestată şi femeia care a găzduit-o.

Ancheta continuă. Rep.

O bandă de talhari
prinsă în Lăpuşna
a dispărut din arest

Autorităţile judeţene, au fost telegrafic înştiinţate despre o senzaţională evadare a unei periculoase bande de criminali, din arestul postului de jandarmi Bujor-Chişinău.

*

In urmă cu câteva zile jandarmii din susnumita comună, în timpul unei razii au dat la marginea pădurii peste o colibă ascunsă.

Vrând să între înăuntru, ei au fost primiţi cu salve de puşcă. Atunci, s'a încins o luptă între jandarmi şi banditi.

Terminându-li-se cartuşele, banditii au fost nevoiţi să se predea.

Aduşi la postul de jandarmi, s'a stabilit că se numesc Sava Drăgoi, Mihai Drăgoi şi Ilian Dragan.

Aceştia, în tovărăşia unor ţigani au operat mai multe săptămâni în judeţul nostru, fiind autorii a zeci de atacuri la drumul mare.

Deasemenea ei mai sunt şi autorii unei fioroase crime comisă în urmă cu câtva timp în apropierea oraşului.

Deoarece jandarmii erau pe urmele lor, banditii şi-au mutat sediul în Basarabia.

După ce li s'a luat interogatoriul, ei au fost legaţi şi depuşi în arestul postului. Bujor, urmând ca a doua zi să fie transportaţi la Chişinău.

Dimineaţa, când un jandarm a venit la arest, a găsit sentinela legată, uşa arestului ruptă, iar banditii dispăruţi. S'au dat ordine la toate poliţiile pentru urmărirea banditilor.

Şi cancelarul Brüning
e un om superstiţios

Am relatat că Bernard Schaw, celebrul scriitor englez, este superstiţios.

Ziarele engleze relatează un caz care dovedeşte că şi d. Brüning, cancelarul Germaniei, suferă de acelaş meteahnă.

La recenta conferinţă a puterilor care a avut loc în palatul Camerei Comunelor din Londra.

In faţa palatului se opreşte o maşină. coboară d. Brüning. Câteva secunde mai târziu se opreşte altă maşină şi coboară din ea d. Laval, primul-ministru al Franţei.

D. Brüning se apropie de colegul său francez. Când să-i întindă mâna, iată că trece printre dânşii un pastor.

Şi d. Brüning a exclamat :

— Să şti că n'o să am succes.

— De ce ?

— Să vezi ! Am coborât din automobil cu piciorul stâng. M'am întors din drum. Şi iată acum că a trecut prin faţa mea un preot. Să vezi că are să-mi meargă rău.

Şi într'adevăr, nu i-a mers prea bine la Londra.

INFORMAŢIUNI

x *Cadou pentru Domniţă.*—Cu ocazia nunţii prinţesei Ileana, Şcoala de Arte şi Meserii din Iaşi i-a trimis cadou o garnitură de toaletă compusă din 4 bucăţi : o masă-birou, o măsuţă, un fotoliu şi un scaun, toate lucrate în lemn de mahon şi acajou şi sculptate artistic.

Prinţesa Ileana a fost viu mişcată de această atenţie a valoroasei şcoli ieşene.

x S'a decis ca tariful pe C. F. R. pentru lemnele de foc, să nu mai fie sporit anul acesta, pentru a nu se scumpi lemnele.

Cetitorii „Opiniei" care n'au depus încă bonurile de premii, sunt rugaţi a le depune cât mai curând la sediul Inspectoratului societăţii „Asigurarea Românească" din str. Lăpuşneanu 40. — Bonurile se mai primesc numai în cursul acestei săptămâni, deoarece **tragerea premiilor de 50.000 lei are loc Duminică 2 August ora 10 dim. în sala Sidoli.**

x In staţia Nicolina se lucrează la lărgirea terasamentului pentru înfiinţarea unor noui linii moarte.

Mijloace de apărare
contra atacurilor cu gaze

(Continuarea din pagina 1-a

provizionat populaţiile cu măşti şi costume impermeabile la gaze, şi le-au instruit cum să se servească de dânsele, prin exerciţii ce s'au făcut periodic, în timpul atacurilor aeriene simulate. In acelaş timp au obicinuit pe cetăţeni să se servească de adăposturile subterane, de posturile de ajutor medical, etc. create în vederea apărării contra gazelor.

In toamna lui 1930, astfel de manevre au avut loc la Varşovia, la care au participat mai bine de 50.000 de oameni. In 1929, la Odessa 100.000 civili au participat la exerciţiile de purtarea măştilor de folosirea refugiilor subterane.

In diversele oraşe din Germania, manevrele declanşate prin alarme periodice, se face de mai multe ori pe an ; pretutindeni executându-se cu punctualitate planurile de apărare stabilite.

In Franţa, oraşe ca Lyon, Grenoble, Toulon ; în Elveţia, Lausanne şi altele, s'au organizat deja pentru orice surpriză aeriană.

Numai la noi, cu toată osteneala care şi-o dă Comitetul Central de apărare contra gazelor şi filialele sale, organizarea acestei apărări merge cu paşi de broască !

Şi aceasta pentru că administraţiile comunale, judeţene şi cetăţenii, nu-şi dau destul interes, să sprijine iniţiativa aşa de justificată şi aşa de perseverentă a armatei. Şi mai ales, pentru că toată lumea dela noi nu-şi dă înde-ajuns samă de grozava primejdie care ne ameninţă !

*

Afară de adăposturile pe care Iaşul trebuie neapărat să le aibă construite pentru caz de atac eventual cu gaze, trebuesc create pretutindeni în oraş, *posturi medicale fixe* pentru ajutor imediat, cât şi *echipe sanitare mobile,* pentru ridicarea şi transportul la posturile fixe, a celor doborâţi de gaze. Tot astfel sunt necesare şi echipe speciale de desinfecţie.

Trebuesc instalate în locuri fixe aparate pentru arătat direcţia vânturilor ; căci a pleca în drumul vântului în caz de atac cu gaze, însamnă a pieri sigur.

Trebue prevăzută populaţia cu măşti şi eventual cu haine impermeabile contra gazelor. Aceste măşti şi haine sunt mai ales indispensabile poliţiei şi pompierilor, şi serviciului de ajutor medical, care au a organiza şi deservi posturile de alarmă şi de ajutoare pe cartierele oraşului, etc. etc.

*

Dar pentru punerea în fapt a tuturor acestor mijloace de apărare, publicul trebuie să ştie a da concursul lui ; căci toată realizarea nu este posibilă *fără cooperarea tuturor şi mai ales fără bani.*

Administraţia comunală trebuie să facă şi ea toate sforţările posibile pentru a pregăti apărarea cetăţenilor Iaşului, care va fi fără îndoială oraşul cel mai vizat într'un eventual conflict cu Sovietele.

*

Şi toate acestea pentru că eficacitatea protecţiei colective şi individuale contra gazelor otrăvitoare, oricare ar fi ele, este afirmată pretutindeni, fie de militari competenţi. fie de oameni de ştiinţă.

Totul este să executăm din timp maximul de măsuri—dacă nu pe toate,—spre a asigura populaţiei o reală protecţie contra acestui grozav pericol eventual. După cum boale contagioase sau molime ca cholera, pot fi astăzi oprite în loc, prin măsuri preventive la timp aplicate tot aşa se va putea preîntîmpina şi acest nou flagel care ameninţă omenirea şi civilizaţia.

Dacă însă ziua fatală ne va găsi nepregătiţi ; dezastrele vor f îngrozitoare şi răspunderile vor cădea pe toţi aceia care fiind preveniţi din timp de venirea primejdiei, n'au făcut tot posibilu spre a o înlătura. **Dr. T. Bulă**

Se oferă agricultorilor prețuri de batjocură

dar populația este jefuită la prețul pânei

Ieri dimineață la primărie numărul agricultorilor adunați în consfătuire, a fost cu mult mai mare. In afară de agricultorii ieșeni, au venit și delegațiuni din alte orașe din Moldova. Delegația din Botoșani, are în frunte pe d-nii Ciută, prefect de județ și Misir, primar.

Dezbaterile urmează, sub președința d-lui P. Bogdan, primarul municipiului Iași.

Dacă din punctul de vedere estetic, agricultorii moldoveni se prezintă admirabil, din punctul de vedere sufletesc, toți sunt amărâți.

Iau cuvântul în discuție d-nii Mihai Negruzzi, Rusovici, Mihai Manea, Corjescu, Misir, Haimovici, frații Șmeltz, și alții mulți. *Ei arată că nu pot obține un preț mai bun pentru grâu și sumele ce se oferă de morari și cerealiști nu acoperr nici cheltuielile.*

In mijlocul acestei discuțiuni, o notă extrem de duioasă. Marii proprietari ieșeni, ca și cei din județele limitrofe, descriu *starea micului plugar, care își vinde grîul pe un preț derizoriu.*

*

Se citește din nou circulara ministerială, care e însă atât de confuză încât nu se poate ști cum se aplică legea zisă pentru încurajarea agriculturei.

D. Grossman, în numele morarei „Dacia", zice că ar fi gata a face toate sacrificiile posibile. D-sa prezintă un tablou de cheltuelile ce le are moara, care ar fi copiate din registru și pentru care zice că nu se poate trene.

Moara e gata să coperege.

pentru o bună soluție

*

Pentruca totul să se potrivească, agricultorii să fie mulțumiți, iar populația să nu fie spoliată, se cere în primul rând concursul brutarilor,—însă aceștia își mențin teza lor, și cer încă o urcare a prețului pânei !!

Agricultorii sunt hotărâți să reacționeze ; dar până atunci, se impun a se afla lămuriri mai precise din partea guvernului și în acest scop, se decide ca o delegație de agritori să plece la București, și obție întrevederi cu primul ministru, și cu ministrul de domenii.

După această audiență, agricultorii se vor întruni din nou.

Din delegație vor face parte d-nii P. Bogdan, Mihai Negruzzi, Rusovici și Mihai Minca din Iași ; și d-nii Missir și alții din Botoșani și câte un delegat din celelalte orașe.

D. Ciută, prefect de Botoșani, va însoți delegația, — poate și d. Axinte, prefectului județului Iași.

Dan.

Un răspuns la acuzațiile aduse

fostei delegații a jud. Iași

Se știe că un inspector general administrativ a făcut ancheta la prefectura jud. Iași și a învinuit vechiul consiliu că: consilierii au încasat diurne nelegale, și că delegația consiliului a ținut prea multe ședințe, pentru a încasa jetoane.

Raportul de anchetă, împreună cu o adresă a prefectului, au fost trimise foștilor consilisri județeni.

La învinuiri, a răspuns d. *Movilă*, fost membru în delegația permanentă județană. Intr'o contra-adresă trimisă prefectului, d. Movilă spune :

„Legea Administrativă la art. 219 spune : „mandatul de consilier județean nu este retribuit, *cu toate acestea consilierii vor primi o indemnizație de transport și de întreținere pentru fiecare zi de lucrare*" etc. iar art. 236 din aceiași lege glăsuește : „Membrii Delegației jud. vor primi aceleași indemnizări caști Consilierii județeni având să primească în plus un jeton de prezență etc".

„Mai mult ; o circulară a Ministerului de Interne fixează maximul acestor acestor jetoane și cheltueli și de întreținere după venitul fiecărui județ. Noi delegația însă le-am fixat mult sub aceste indicații, cum puteți lesne să vă convingeți cercetând suszisa circulară".

Și mai departe, d. Movilă citează din lege :

„Delegația Județană hotărește, *în măsura trebuințelor*, numărui ședințelor sale în cursul anului și fixează data ținerei lor; președintele delegației având dreptul de a o convoca ori decâte ori va mai fi nevoe".

Deci cred că reaua credință și aci este evidentă, căci atunci când se pune în aplicație o lege de importanța Leg. Adm. sunt sute de lucrări care sosec zilnic, care trebue soluționate cât mai urgent și numai un profan poate să susține cele specificate în raportul d-lui Inspector.

Nu aveți decât să cercetați procesele verbale ale ședințelor Delegației și veți constata că am avut zile unde s'au rezolvat peste 60-70 chestiuni cu tot numărul mare al ședințelor și apoi n-am făcut decât să cercetăm lucrările înaintate nouă de către dl. Secretar spre rezolvare.

„Dl. Inspector ne mai face o culpă, că am fi încasat pe lângă jetonul de prezență și cheltueli de întreținere, când de fapt noi am fi locuit în oraș. Aș vrea să știu care art. din lege sau dispoziție ministerială oprește acest lucru".

Concluzia întimpinării d-lui Movilă este că nu s'au făcut ilegalități, nici abuzuri, nici nereguli, și că raportul de anchetă al inspectorului administrativ ar fi pur și simplu tendențios și de rea-credință

Se știe că insectele sunt printre cei mai periculoși propagatori ai boalei. **Ele trăesc în murdării și de acolo sboară spre Dvs., aducând germenii boalelor de multe ori fatale. Ucideți-le înainte ca ele să vă ucidă. Pulverizați Flit.**

Flit ucide muște, țânțari, purici, furnici, molii, ploșnițe, gândaci și ouăle lor. Ucigător pentru insecte, dar nevătămător pentru om. Intrebuințare ușoară. Nu pătează. Nu confundați Flit cu alte insecticide. Cereți grenadierul pe bidon galben cu banda neagră.

Pulverizati

FLIT

pentru garanția Dvs. Flit nu se vinde decât în bidoane originale închise.

Exclusivitatea generale : **Drogheria Standard, 2 Strada Zoritor, Bucuresti**

NOU !!

Coafor DEMBK S-sor

Strada Lăpușneanu No. 24

a introdus mijlocul cel mai practic pentru

Vopsirea părului în culori exacte, după natură

Durabilitate garantată — **Execuția în 15 minute**

AZI noi batem recordul

LA CINEMA GHELTZER

DUETUL KARAMELLA

Clownii muzicali și acrobații pe piciorange ce au debutat la Picadilly, în antractele filmelor

VULTURUL NEGRU

cu RUDOLF VALENTINO

SPIOANA cu Fritz Lang

Delegații Congresului cu Pat și Patachon

Sala bine ventilată. Prețurile obicinuite reduse de Cinema

KARAMELLA **debutează și în Matineu și seara**

INFORMAȚIUNI

x *Tăiată de tren.* — Jandarmii din Pârlița (Basarabia) au descoperit eri, la 1 Km. depărtare de stația „Vasile Lupu", cadavrul unei femei tăiată de tren.

Imediat au fost înștiințate autoritățile ceferiste.

Din declarațiile cantonierului reese că femeia a fost tăiată Sâmbătă noaptea de trenul 702 Chișinău.

După hainele purtate de victimă se pare a fi fost de bună condițiune socială.

Cadavrul a fost trimis la Chișinău pentru a i se putea stabili dentitatea.

x *Mărfurile la rebut în vama.* Intre 1—5 August a. c. urma să aibă loc la vama locală licitația pentru vânzarea mărfurilor căzute în rebut.

Negustorii ieșeni fiind puși în situația de a-și vedea mărfurile vândute, au intervenit la direcția vămei, cerând amânarea termenului.

Cum însă vama locală nu poate dispune, deoarece termenu a fost fixat de direcțiunea generală a vămilor, negustorii s'au adresat d-lui I. Botez, președintele camerei de comerț, care va pleca în astă seară la București pentru a cere amânarea vânzărei.

x La Strunga (Roman) a ploat cumplit, în timp ce la Tg. Frumos sau la Iași erau călduri caniculare.

x Un mare agricultor din Tighina, a venit eri în piață cu 10 vagoane de harbuji și n'a putut obține pe ele decât costul frahtului până la Iași.

Și totuși prețul harbujilor in detaliu este de scump.

x Se face cunoscut elevilor școalei Industriale de Ucenici No. 1 Iași, celor ce au fost admiși a pleca în colonie de vară, să se prezinte de urgență la școală.

x Congresul Uniunei băncilor cooperative de „Credit Mărunt" s'a încheiat ieri, în saloanele Sfatului Negustoresc din Iași.

S'a aprobat gestiunea și bilanțul pe anul trecut și s'a votat bugetul anului în curs.

x Primăria a dispus repararea școalei primare Trei Erarchi.

x Aseară a avut loc o reușită serbare câmpenească la ferma „Ehalutz". S'a petrecut până'n ziuă.

x Părinți îngrijiți-vă copii și pe voi înși-vă, acei care bănuiți a avea sângele stricat, întrebuințând „Sirop Iodoferat cu Mercur", specific, anti-sifilitic, tonic, depurativ și curativ. Depozit Farmacia Werner Iași, Piața Unirei. 9

x Astăzi dimineață a avut loc la prefectura de județ, în prezența d-lui prefect I. Axinte și a funcționarilor, depunerea jurământului d-lui D. Casian, în calitate de director al prefecturii locale.

A vorbit d. Axinte, la care a răspuns d. Casian.

x La licitația ținută în ziua de 23 Iulie crt. pentru aprovizionarea mantalelor c. f. r. gara Iași, oferta cea mai avantajoas a fost a D-lor I. Moscovici și N. Leon.

x *Depoul din gară.*— In urmă cu doi ani s'a început clădirea unui nou depou de mașini în stația locală. Din lipsă de fonduri însă lucrările au sistat.

In ultimul timp din cauza intemperiilor clădirea a început să se ruineze. D. ing. Zarifopol șeful inspecției locale ceferiste, a intervenit la direcția generală, ca să iele măsuri imediate pentru terminarea clădirei.

Tragerea premiilor de

50.000 LEI NUMERAR

oferite cetitorilor „Opiniei" de către

Soc. de Asigurarea „Românească"

are loc

Duminică 2 August ora 10 dim.

IN SALA SIDOLI

Nu uitați a depune bonurile la timp

x In cursul zilei de ieri s'au înregistrat în localitate vreo treizeci contravenții la legea repausului duminical.

x Curtea de Apel a declarat în faliment pe comerciantul D. Schor din str. Elena Doamnă 1.

x Camera de punere sub acuzare a pus în libertate pe comuniștii Luca Laslo, Eliza Cinici, Adolf Katz și Leibovici.

Știri polițienești

Furturi, arestări, accidente

Doi indivizi s'au introdus în locuința d-lui Maior Hercule Fortunescu din str. Procopie No. 26.

Locatarul fiind plecat în concediu, hoții au operat în voie. La un moment dat au fost însă simțiți de vecini, așa că s'au grăbit să dispară.

— Hoți necunoscuți au pătruns în cursul nopței în locuința d-lui Iosif Haimovici din str. Bărboi 2 și au furat obiecte casnice, haine și alimente.

— Doi răufăcători au pătruns în locuința d-lui Ardare din str. Sărăriei 143. Fiind surprinși de vecini, au dispărut.

Arestări

Au fost duși la poliție: Florea Chiva din strada Sf. Lazăr 41 pentrucă ar fi furat 500 de lei dela femeia Henia Grat din Dobrovăț; Șoldan Alex. din strada Scutaru No. 5 pentrucă vindea cărți fără să aibă autorizație; Elena și Gh. Zamfir din comuna Ilașca-Dorohoi, pentrucă au comis o spargere la Grigore Gublinschi din strada Țutora No. 74 furând haine; Neculai Damian din mahalaua Sf. Vasile pentrucă ar fi comis un furt la Pincu Leibovici din str. Nicolina No 45 ; Vlad Martin din str. Uzinei No. 80 pentrucă juca barbut la Teatrul Național

Accidente

Pe când birjarul Hapulea Zaharia din str. Căpitan Păun No. 18, mergea cu trăsura cu doi cai pe str. Ștefan cel Mare, a dat peste locuitorul Zisu Zilberman din str. Brudea No. 8. Cu răni serioase la cap și mână, victima a fost transportată la spital.

Locuitorul Vasile Hargiu din Bogdănești-Iași, trecea un podeț peste Bahlui, în dreptul șoselei Naționale. Fiind turmentat de băutură, n'a observat unde calcă și a căzut în apă, alegându-se cu leziuni serioase.

Diverse

— Sergentul din postul Iancu Bacalu No. 2 a surprins astă noapte doi indivizi împrăștiind manifeste comuniste. Ei au izbutit să dispară.

— Locuitorul V. Ion din șos. Națională No. 210 a găsit în curtea sa un pachet cu haine furate dela Săvian Dumitru din cartierul c. f. r.

— In cursul nopței s'a făcut o razie puternică în oraș, arestându-se numeroși indivizi certați cu justiția. Rep.

x D-na Ana Dobre din Țicăul de sus No. 17 a reclamat parchetului pe măcelarul Vladimir Baier din Sf. Spiridon, pentrucă ar fi bătut-o, rupându-i nasul.

Un atentat de cale ferată

lângă gara Ciurea

Un cartuș de dinamită explodează sub un tren de marfă.—Câteva stricăciuni.—Ancheta.—Numeroase arestări la Iași

Astă noapte la ora unu și jumătate un tren de marfă a plecat din stația Ciurea spre Bârnova. La vreo 200 metri depărtare, în dreptul primului canton, s'a produs o explozie sub mașină. Trenul a fost zguduit puternic, terasamentul a fost deteriorat, iar o țeavă dela locomotivă, ruptă.

Deasemenea au fost sparte geamurile dela marchiză. Trenul și-a putut continua însă drumul.

La fața locului

Imediat au fost înștiințați d-nii prefect Ion Axinte, inspector de siguranță Ovidiu Măcelaru, Gr. Botez șeful birouli și comandamentul jandarmilor cpt. Alexandrescu, ccre au plecat la fața locului unde au început ancheta.

Ne-am transportat și noi la locul atentatului șiam putut afla împrejurările adevărate în care s'a petrecut atentatul.

Linia între Ciurea și Bârnova trsce prin două lanuri de popușoi.

Postul de pază a liniei făcuse revizia la trecerea celor două accelerate de București. Puțin după aceia ambele locomotive s'au întors înapoi înspre Ciurea. Zece minute mai târziu a trecut trenul de marfă sub care s'a produs explozia. Cu alte cuvinte, numai în acest scurt timp s'a putut pune explozibilul.

Prin popușoi s'au găsit urmele a trei indivizi care se îndreptau spre șoseaua ce duce la Iași.

Explozibilul pare a fi fost un cartuș de dinamită care n'a putut avea repercursiuni serioase.

Linia a fost refăcută imediat, iar circulația n'a suferit. In stația Ciurea au rămas d-nii Gr. Botez și cpt. Alexadnrescu care au început cercetări. Au fost arestate câteva persoane bănuite a avea vreun amestec în această afacere.

83 arestări la Isși

In acelaș timp, a fost înștiințat și dl. Leahu dela Siguranță, d. chestor V. Gustav, d. director Gh. Teodoru, d. Gane șeful biroului judiciar, și cpt. Oprescu comandantul companiei de jandarmi. După o consfătuire, s'a organizat la ora 3 nopatea o razie puternică.

Toți agitatorii comuniști au fost ridicați dela locuințele lor și duși la poliție. Deasemenea au fast arestate numeroase persoane suspecte. Razia a continuat în tot cursul dimineții sub conducerea d-lui inspector Gane.

Au fost arestați până la ora 12 vreo 83 comuniști.

Descinderile și cercetările sunt conduse personal de d. inspector Măcelaru.

Măsuri de pază

Ministerul de interne fiind înștiințat, a dispus să se ieie măsuri de pază. Dealungul liniilor ferate au fost așezate patrule.

La ora 12 a avut loc o consfătuire la poliție între d-nii insp. Măcelaru, chestor Gustav și colonel Ionescu. Pentru după amează s'a convocat altă consfătuire în prezența d-lui general Prodan. Trupele au fost puse la dispoziția Siguranței și poliției.

Deasemenea în toate satele guarzii comunali au primit instrucțiuni.

Un atentat în Basarabia

s'a produs Sâmbătă noaptea, la Romăncăuți, în următoarele împrejurări :

Trenul personal 712 Lipnic-Cernăuți, a plecat Sâmbătă la ora 2 noaptea din stația Romăncăuți. La câteva sute de metri, mecanicul a observat o bară așezată pe linie.

Mecanicul a încercat imediat să frâneze trenul. Locomotiva s'a lovit însă de bară și a deraiat pe jumătate. Printre călători s'a produs panică.

Sosind ajutoare, mașina a fost așezată pe linie și trenul și-a putut continua drumul.

M. Săveneanu

x *Frumusețea* e una din cele mai puternice arme ale femeei. Crema de zi *Khasya* vă face și vă menține frumoase! Depozit: Farmacia Polak, str. Ștefan cel Mare.

PREDAU garantat, lecții de limba latină și greacă. Adresa : Student Vicol C., str. Vasile Lupu 85.

UN DEPOZIT DE BENZINĂ de arendat. Autorizație în regulă, edecuri, etc. complect pentru imediată distribuție, într'un cartier populat lângă centru. A se adresa d-lui S. Aron str. Păcurari 147.

GĂSIT un carnet de reducere pe C.F.R. aparținând orfanei de război Tira Ana din București. Păgubașa îl poate ridica dela Administrația ziarului.

COPIEZ cursuri universitare cu preț convenabil. B. Feldsohn, str. Anastasie Panu No. 76, aproape de Palatul de Justiție (vis-a-vis de Restaurantul Cozma Victor).

DE INCHIRIAT 2 camere, 1 bucătărie, 1 antret, în str. Muzeelor, intrare separată, apă în casă, libere imediat. A se adresa d-lui Otto Gutman la Banca României str. Mârzescu 19.

DE INCHIRIAT

De la 26 Oct. 1931 localul fost „Bolta Rece" din strada Arcu No. 1 în fața Cinema Elisabeta, actualmente ocupat de Societatea Podgorenilor, vad pentru Berărie, restaurant, Bodegă, având 15 camere, pivniță, beci de alimente și grădină, se poate transforma după trebuință. Doritorii se pot adresa la proprietar, Arcu 3, lingă Hotel Bristol.

PIERDUT livretul de armată contig. 1919 eliberat de Cartierul Diviziei 2-a Cavalerie, actul de căsătorie, buletinul biroului de Populație Iași. Găsitorul este rugat a le trimite la adresa de mai jos contra recompensă. Contrar le declar nule în mâinele oricui s'ar găsi. IOAN CONSTANTINESCU str. Lăpușneanu 38

ECOURI

x Ape de Slănic cu paharul la Florăria „VIOLETA".

x Doctorul **Sebastian Pineles** specializat la Paris și Viena în boli de copii și sugaci consultă zilnic 8—10 dim. și 2—5 d. a. în str. Școalei de Arte 9 etaj lângă soc. Gimnastică. Sport și Muzică).

„GHIAȚA" S. A. R.

Abator—Iași

Invită toți creditorii de a se prezenta la sediul Societății cu începere dela 31 Iulie 1931 spre a-și primi rata concordatară respectivă privind plata integrală a sumelor datorate.

România

Corpul Portărelor Tribunalului Iași

PUBLICAȚIUNE No. 262

Anul 1931 Luna Iulie 9

Se publică spre cunoștința generală că conform adresei judec. ocol II Urb. Iași No. 30.891 | 931 se va vinde prin licitație publică în ziua de 8 August 1931 ora 10 a.m. averea mobilă sequestrată cu procesul verbal No. 1120 | 928 de la N. O. Mărgărint la pretenția Firmei A. Eckștein din București averea compusă din : 1) lemnăria încheiată scheletul a două trăsuri de un cal, 2) scheletul din lemn pentru două docare franceze, 3) un schelet din lemn pentru un docar de vânătoare, 4) două schelete de lemn pentru docare, 5) un birou de stejar.

Vânzarea se va face în Iași str. Păcurari No. 100 domiciliul debitorilor, pe bani gata și în asistența comisarului respectiv.

Șef Portărel, Indescifrabil

Secretar, Munteanu

ULTIMA ORĂ

Atentat de cale ferată pe linia Bucureşti-Sinaia

Maşina infernală face explozie sub un tren de marfă.— Lucrătorii care reparau linia, au fost atacaţi cu revolverele

Ploeşti 27.— La ora 10 şi jum. a plecat din gara Ploeşti un tren de marfă spre Predeal.

La km. 64 a făcut explozie o bombă, tocmai sub locomotivă. Manşonul unei roţi a fost defectat; geamurile şi felinarele maşinei au fost sparte.

Trenul şi-a putut continua mersul până în prima staţie, Buda unde au fost înştiinţate autorităţile ceferiste.

Trebuia să treacă un accelerat

Explozia s'a produs cu jumătate oră înainte de trecerea unui tren accelerat cu excursionişti şi invitaţi la Sinaia, la nunta Domniţei Ileana.

Poliţia bănueşte că e vorba de o demonstraţie a comuniştilor, comandată de la Moscova, în vederea zilei roşii de 1 August.

Ancheta

Conducătorul Siguranţei d. prof. Victor Cădere a înştiinţat imediat pe d. Ottescu subsecretar de stat la interne; iar acesta a informat pe Rege.

Ştirea atentatului s'a răspândit repede la Sinaia şi a produs o legitimă emoţie.

Organele Siguranţei s'au transportat neîntîrziat la faţa locului şi au început minuţioase cercetări.

Cîţiva săteni au declarat că au observat doi indivizi spionînd pe cîmp, chiar lîngă locul unde a exploadat maşina infernală. Ei veneau tiptil pînă la linia ferată; apoi se retrăgeau în porumbişte.

Atac cu revolverele

Puţin mai târziu, în acelaş loc, s'a produs un act deosebit de îndrăzneţi.

Cam pe la ora 3 în zorii zilei, o echipă de lucrători curăţea linia ferată şi repara stricăciunele făcute de explozie.

Pe neaşteptate, lucrătorii au fost atacaţi cu focuri de revolver. Din fericire, gloanţele n'au atins pe nimeni.

Lucrătorii s'au repezit în direcţia atacului, dar atentatorii au fugit, reuşind să dispară în lanurile de porumb.

*

Poliţia a intensificat cercetările. Imediat s'au făcut numeroase descinderi şi percheziţii în cartierele muncitoreşti. Rezultatele sunt ţinute în secret.

S'au operat şi câteva arestări printre agitatorii comunişti.

UN ATENTAT
contra trenului Simplon

Sofia 27 — După miezul nopţii, după trenul expres Simplon a trecut de gara Filipopole, indivizi necunoscuţi au descărcat focuri de armă, ochind în special mecanicul de pe locomotivă.

Mecanicul a dat viteză mare. Călătorii au fost cuprinşi de panică.

In staţia cea mai apropiată s'a dat alarma şi s'a început cercetări.

INFORMAŢIUNI

x *Recolta de porumb* — In cursul săptămânei trecute d-l Constantinescu, directorul camerei de agricultură Iaşi, a făcut numeroase vizite în diferite regiuni ale judeţului, în vederea întocmirei raportului asupra recoltei din anul acesta.

Cu privire la recolta porumbului care era ameninţată, din cauza secetei, D-sa ne-a declarat că în urma ploilor căzute, este salvată, cu excepţia câtorva regiuni unde din lipsă de capital porumbul n'a fost prăşit.

x *Răspuns regal.*— La telegrama pe care cercul „Dr. K. Lippe" a trimis-o M. S. Regelui cu ocazia inaugurării drapelului, Suveranul a răspuns prin următoarea telegramă semnată de d. C. Dimitrescu şi adresată d-lui W. Goldstein preşedintele cercului:

„M. S. Regele mă autorizâ să vă transmit mulţumirile sale pentru bunele sentimente exprimate de d-stră în numele cercului „Dr. K. Lippe" din Iaşi".

x Ministerul de agricultură a dat ordin Camerei agricole din localitate de a-şi rectifica bugetul pe exerciţiul Iulie-Decembrie, cu o diferenţă în minus de 1 300 000 lei, de la toate capitole e bugetare.

Urmează ca dl. Constantinescu, directorul Camerei de agricultură, să convoace comitetul de direcţie pentru stabilirea capitolelor unde se vor face reduceri.

x **„Chino-vinul Dr. Rătianu"** cu China, Kola, Coca, Genţiană şi Glicerofosfat de Calciu întăreşte organismul dându-i vigoare. Se recomandă convalescenţilor şi anemicilor.

Depozit: Farmacia Dr. Rătianu str. Cuza Vodă 48.

x *Teatrul evreiesc.* — Incepând de mâine seară, va juca la grădina „Pomul Verde" trupa de operete din Varşovia în frunte cu Ghisy Haiden şi Solo Prizament.

x Azi dimineaţă a avut loc la Biserica Sf. Spiridon, în prezenţa d-lui efor Gr. T. Popa, un parastas pentru defunctul Pandeli Zamfirescu, care a donat Eforiei casele sale din str. Ştefan cel Mare.

x Locuitorul Pascaru Teodor din str. Oancei 47, s'a plâns poliţiei că pe când se afla în haiă, i s'a furat suma de 500 de lei.

x A fost dusă la poliţie femeia Rusu Agripina din str. Brăteanu No. 131, sub învinuirea că a ultragiat pe d. comisar Ciuceanu.

x Unii furnizori au mai depus reclamaţiuni contra călugărului Mereacre, fostul stareţ al mănăstirei Cetăţuia. Siguranţa locală a intervenit la legiunea de jandarmi, pentru aducerea fostului stareţ, în vederea cercetărilor.

x *Conferinţă a Camerelor agricole.* — Uniunea camerelor de agricultură, a convocat pentru astăzi şi mâine, la camera respectivă din localitate pe toţi directorii şi contabilii camerelor de agricultură din Inspectoratul II (Vaslui, Bârlad, Tecuci Cetatea Albă, Focşani, Bacău, Roman, Buzău, Neamţ) în vederea uniformizărei lucrărilor administrative şi contabilicşti.

Tot odată se vor lua măsuri în vederea viitoarei campanii agricole.

Conferinţa are loc sub preşidenţia d-lui Insp. Papadopol-Buzău

x *Scăpaţi de bătături !* Un mijloc sigur şi uşor pentru distrugerea imediată şi definitivă a bătăturilor este BATURIN.

Depozit farmacia Dr. Beceanu, Piaţa Halei.

Atracţia misterioasă a Arcticului!

O duioasă declaraţie a generalului Nobile

Riga, (Ceps). — Se anunţă din Leningrad că generalul Umberto Nobile care participă în expediţia spre polul Nord a spărgătorului de ghiaţă „Malygin", a acordat un interviewinainte de plecarea vasului, unui colaborator al ziarului „Krasnaia Gazeta".

Intre altele Nobile a spus:

— „Arcticul, acest ţinut fermecat, mă interează mai mult de cât orice.

Arcticul a devenit pentru mine o idee ce nu-mi dă repaos şi mă trage tot mai mult îndărăt spre acel loc unde mai sunt poate rămăşite sau urme ale dirijabilului meu. S'ar putea totuşi întâmpla ca participanţii la expediţia italiană să mai fie în viaţă, aflându-se undeva pe insula Rudolf, despre care a scris exploratorul Feala.

„Şi dacă chiar nu mai sunt în viaţă, trebue totuşi să particip la expediţia vestitului „Malygin", ca să mă conving încă odată eu personal, de zădărnicia căutărilor.

In prezent lucrez la planul unei noui expediţii polare.

In încheere, Nobile a declarat că şi ceilalţi participanţi ce s'au întors dela expediţia dirijabilului „Italia", îşi exprimă neîncetat dorinţa de a participa într'o nouă expediţie polară.

„Sunt convins că la primul prilej, toţi colegii mei vor lua din nou drumul Arctidei, căci Arctida atrage mai mult decât orice altă forţă din lume..." (Ceps).

ORA 3

ACTELE TERORISTE ALE COMUNIŞTILOR

Bucureşti 27 — In vederea zilei roşii de 1 August, comuniştii au răspândit prefutindeni manifeste subversive, şi au pus la cale atentate.

In afară de atentatele de cale ferată de lângă Ploeşti, Ciurea-Iaşi şi Romăncăuţi-Basarabia, s'a mai pus material explozibil în apropierea staţiei B. M. (Bucureşti) care a luat foc, provocând oarecare panică.

Autorităţile au luat măsuri severe.

Şcoli superioare care se desfiinţează

Bucureşti 27.—Ministerul a hotărât ca pe ziua de 1 Septembrie să desfiinţeze şcoala de arte frumoase din Chişinău şi Conservatorul de muzică din Cernăuţi.

La celelalte şcoli similare se vor face diverse reduceri. Depildă la Conservatorul din Iaşi se va suprima o catedră de dicţie şi două posturi de co-repetitori.

Ecouri politice de la Sinaia
— D. Maniu şi automobilul —

Sinaia 27.— D. Maniu este obiectul atenţiei generale. Fruntaşi din toate partidele şi membrii ai corpului diplomatic îl abordează şi îi pun întrebări.

Se povesteşte următoarea întâmplare: **Sâmbătă noaptea,** după recepţia dela Palat, când d. Maniu a coborâ scările, un lacheu a strigat:

— „Să vie automobilul d-lui Maniu".

— „Eu n'am automobil"... a ripostat fostul prim ministru.

Imediat i-a oferit serviciile d. Goga, care l-a luat în automobilul său.

*

Cu prilejul discuţiilor şi întrevederilor dela Sinaia, s'au stabilit raporturi cordiale între fruntaşii opoziţiei.

Insă nu şi între opoziţie şi guvern, afară de d. Duca care se arăta cordial faţă de membrii guvernului.

Se spune că d. Maniu mai rămâne câteva zile la Sinaia.

E probabil ca în cursul săptămânii regele să primească în audienţa câteva personalităţi politice.

Grav accident de automobil
Un avocat din Bucureşti şi alte 7 persoane rănite

Bucureşti 27 — Un accident grav de automobil s'a întâmplat ieri pe şoseaua Bucureşti-Snagov.

Un autobuz de cursă, care plecase spre lacul Snagov, a derapat şi s'a răsturnat în şanţ. In maşină se aflau 8 pasageri.

Cunoscutul avocat Alexandrescu din Bucureşti, str. Atenei a fost grev rănit.

Ceilalţi şapte pasageri, deasemenea răniţi, au fost transportaţi la spitalul din Cocioc.

8 PERSOANE
INTOXICATE CU PEŞTE

Tîrgovişte 27.— O impresionantă nenorocire s'a produs ieri în localitate.

Comerciantul Bercu Rosenberg, împreună cu familia compusă din 5 persoane, cu doi băeţi de prăvălie şi cu o servitoare, au consumat ştiucă. Dar peştele era alterat.

Nevasta negustorului şi un copil de 6 ani, au încetat aseară din viaţă. Comerciantul şi celelalte persoane se află, în stare gravă, la spital.

x Bătăturile le înlăturaţi sigur cu „Coricol".

Depozit: Farmacia Polak, str. Ştefan cel Mare.

ZEPPELINUL a TRECUT prin LENINGRAD
continuând zborul spre Pol

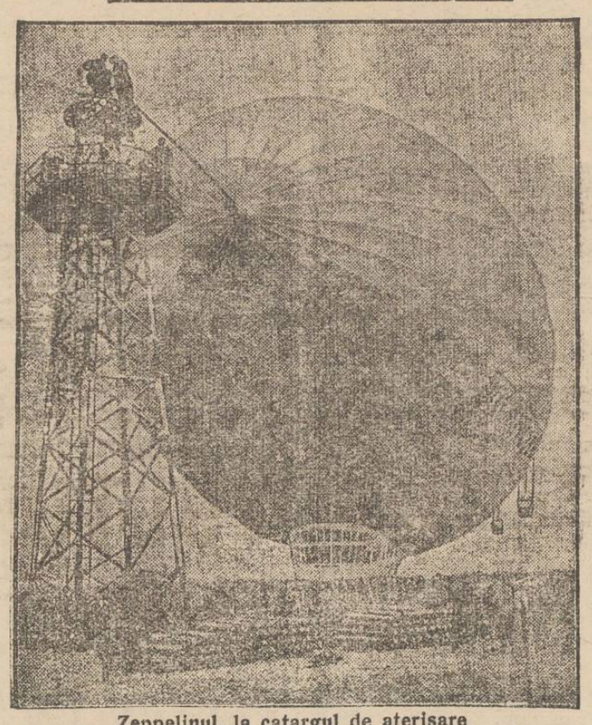

Zeppelinul, la catargul de aterisare

Leningrad 27 —Uriaşul dirijabil „Graf Zeppelin" a aterisat Sâmbătă spre seară, la Leningrad, unde i s'a făcut o primire grandioasă.

Pe aerodrom se aflau peste 100.000 oameni şi cântau mai multe muzici militare.

Ieri Duminecă dimineaţă, la ora 11 şi jum. dirijabilul a decolat, pe o vreme excelentă, continuând zborul deasupra Rusiei, spre Archangelsk, insula Noua Zembia şi regiunea arctică.

Serbările nupţiale
s'au terminat la Sinaia

Ziua de ieri. — Tânăra pereche a plecat la castelul Bran

Sinaia 27.— In cursul dimineţii de ieri, s'a oficiat căsătoria civilă şi religioasă a prinţesii Ileana cu arhiducele Anton, conform programului anunţat.

Indată după ceremonie, tinerii căsătoriţi s'au dus la mormintele eroilor, unde arhiducesa Ileana a depus buchetul ei de mireasă.

La ora 1 şi jum. a avut loc prânzul domnesc, în cerc intim.

In curtea palatului s'a întins o pitorească horă ţărănească, iar perechea arhiducală a asistat la nunta unei fete din popor.

La ora 4 m. oaspeţii s'au dus la golf unde au admirat zborurile foarte reuşite ale avionelor fără motor, pornite de pe Bucegi.

Spre castelul Bran

Aseară la ora 6, perechea arhiducală a plecat cu automobilul spre castelul Bran.

La Predeal, autorităţile şi populaţia au ieşit în întâmpinare, făcând o călduroasă manifestaţie de simpatie. Dealungul şoselei era intinsă o cordea tricoloră.

Arhiducesa Ileana a mulţumit foarte mişcată şi a promis că va căuta să vie cât mai des în România.

Dealtfel, Arhiducesa Ileana a făcut o declaraţie legală la judecătoria din Sinaia, că-şi păstrează cetăţenia română.

Regele şi fruntaşii politici

Cu prilejul solemnităţilor nupţiale, M. S. Regele s'a întreţinut cordial cu fruntaşii politici, informându-se despre situaţia din ţară,

Suveranul a dat o atenţie specială d-lor Maniu şi Vaida. După plecarea invitaţilor, d. Maniu a fost reţinut la Sinaia, urmând a fi primit în audienţă de Suveran.

E vorba ca, în cursul lunii August, Regele să se ducă în plimbare la Sovata.

S'a remarcat că d. Duca a avut convorbiri îndelungate cu fruntaşii naţional-ţărănişti.

Deasemenea s'a remarcat cordiala întrevedere dintre d-nii Maniu şi Octavian Goga.

x **Un ten frumos** fără pete, fără sbârcituri, admirabil şi atrăgător se obţine repede cu „Crema Miraculoasă" specialitatea Farmaciei Dr. Rătianu Iaşi, Str. Cuza Vodă 48. Cereţi ambalajul original. Marca depusă.

Teatrul de vară

„Piccadily", îmbracă o haină nouă...

După şapte săptămâni de luptă, —cu biruinţi precise şi înfrângeri vagi—, „Piccadily", unica distracţie de vară a ieşenilor, şi-a încheiat eri seară bilanţul primei jumătăţi de stagiune.

Astăzi, începe relach-ul, care după cât aflăm, va dura până Vineri, când, direcţiunea, conform unui program anticipat stabilit, va inaugura *faza doua a stagiunii,* cu *ansamblul total schimbat,*—elemente de prim ordin aduse din Bucureşti—şi cu un repertoriu select.

Cu titlu de curiozitate, anunţăm o operetă — revistă a unui reputat scriitor moldovean.

Noi, cari urmărim străduinţa dusă până la entuziasm a conducerii teatrului de a oferi spectacole alese, dorim „Piccadilyliştilor", acum când schimbă faţada teatrului: succes şi spor la muncă..,

Cronicar

x Artista de varieteu Nadia Rusauschi, zisă Neagu, care a murit la Hotelul Bejan acum două săptămâni, în urma unei injecţii cu Neosalvarsan, avusese strânsă suma de 40,000 lei, depusă la Banca Marmorosh-Blank din Iaşi. Tatăl şi fraţii din Tighina, ai nefericitei fete, au venit la Iaşi să înceapă ancheta.

Doctor A. DASCAL

BOLI DE COPII ŞI INTERNE
VENERICE ŞI SIFILIS
Tratament radical al Blenoragiei acute şi cronice; al sifilisului în toate perioadele boalei.
Băi de lumină, Raze Ultraviolete
Consult. 8-10 a. m. şi 2-8 seara
Iaşi, str. Cuza Vodă No. 42
vis-à-vis de Camera de Comerţ

„Radiumchema"
veritabil din Sft. Joachimsthal
Vindecă bolile alină durerile şi regenerează.

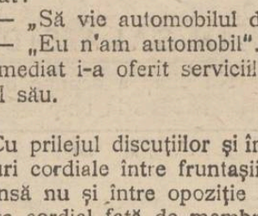

Să ne ferim de imitaţii eftine şi inferioare, cari n'au nici o valoare şi n'au efect !!! Numai „Radiumchema" conţine radiu veritabil din Sft. Joachimstal şi e singurul produs autorizat de Statul Cehoslovac. Conţinutul de radiu e garantat de Statul Cehoslovac.
In Iaşi numai la d. Isidor Wechsler str. Lăpuşneanu No. 41 se poate comanda, unde, oricând obţineţi lămuriri, gratis, chiar şi în scris. Direcţiunea în România a „Radiumchemei" din Sft. Joachimsthal: ARAD, Bul. Dragalina 12.

Dr. Natalia Schleier
de la clinica din Viena
specializată în **boli de femei şi copii, naşteri,**
Cons.: 8—9 dim. şi 2—6 p. m.
str Elena Doamna 26
Colţ cu str. Anastaie Panu.

România
Corpul Portărelor Trigunalului Iaşi
PUBLICAŢIE No. 279
Anul 1931 Luna Iulie 22

Se publică spre cunoştinţa generală că conform adresei jud. ocol Rural Sculeni Tg. jud. Bălţi No. 8833/931 se va vinde prin licitaţie publică în ziua de 12 August 1931 ora 10 a. m. averea mobilă sequestrată cu procesul verbal No. 1849 | 928 a Corpului de jandarmi Sculeni de la Const. Vlad la pretenţia d-lui I. Rabinovici averea compusă din: una batoză de 8 H. P. marca Heinric Lanz Manein S.R.R. No. 79.924.

Vânzarea se va face în Sculeni com. Ţiganaşi domiciliul debitorilor pe bani gata şi în asistenţa notarului respectiv.

Şef Portărel, Indescifrabil

Dr. Albert Ficler
din Bucureşti
medic balneolog confirmat
Consultă în lunile Iulie şi August în
BĂILE VATRA DORNEI
Str. Regele Ferdinand 24
(lângă Hotelul Traian)

Tribunalul Jud. Iaşi S. 3-a
Publicaţie de Vânzare No. 6170
din 24 Iulie 1931

Tribunalul Iaşi, secţia 3, în baza raportului d-lui jude Sindic Trib. Iaşi No. 5492 | 1931, a autorizat Corpul Portăreilor Trib. Iaşi, să efectueze din nou toate formele de vânzare prin licitaţie publică a portofoliului proprietatea falitului I. A. Leibovici, dom. în Iaşi şoseaua Păcurari No. 70, evaluat de d. jude Sindic la suma de 87.5oo lei.

Se încunoştiinţează că vânzarea şi adjudecarea acestui portofoliu, vor avea loc în Camera Sindicatului Falimentelor Trib. Iaşi în ziua de 18 Sept. 1931 ora 14 începînduse licitaţia publică dela suma evaluărei sus menţionată, cu facultatea d-lui jude Sindic, de a o începe şi dela o sumă mai mică sub rezerva omologărei Tribunalului. Dosar No. 82/930

Preşedinte, s.v. M. G. Mitescu
Portărel, V. Stănesen

DOCTOR
Philip Blumenfeld
medic de spital, specialist pentru boli şi operaţiuni
DE OCHI
consultă în stradela Vovideniei 11 în toate zilele dela 8½—9½ dimineaţa şi 3-6 după amiază

x Inainte de a pleca la băi, abonaţi-vă la ziarul „Opinia". — Abonamentul lunar costă lei 100.

ANUL XXVII No. 7270

3 LEI EXEMPLARUL

MERCURI 29 IULIE 1931

ABONAMEN...

Lei 10...

Fundaţiunea „Regele Ferdinand I"
Bucureşti
Str. Ştirbei Vodă 3
(Adm. Dom. Coroanei)

OPINIA

ZIAR POLITIC COTIDIAN

ANUNCIURI
se primesc la toate
AGENŢIILE DE PUBLICITATE
şi la
ADMINISTRAŢIA ZIARULUI
Iaşi. — Strada Lăpuşneanu 37

Telefoane: Redacţia 391, Administraţia 394, Serviciul de noapte 387

IDEI ŞI FAPTE

SURTUCĂRIMEA INTELECTUALĂ

LA CONDUCEREA ŢĂRII

SUB OBLĂDUIREA APOSTOLULUI DE LA VĂLENI

Principiul e indiscutabil: ori cine are dreptul să ia parte activă la conducerea destinelor patriei, aducând cu sine în viaţa publică respectivul aport de competinţă, de judecată limpede, de înţelepciune socială.

Nu tot aşa de indiscutabil e şi adagiul frecvent al formulei, mai sus citate: „cu cât mai impunător e aportul acesta, cu cât mai strălucită e şi situaţia socială a cetăţeanului în chestie". Cel puţin, pe blagoslovitele noastre meleaguri, unde gradul de desfrânare publică creşte proporţional cu numărul şi calitatea titlurilor şi distincţiunilor cuiva.

(Ceiace nu însamnă deloc că, cu cât *mai jos* e pus omul, cu atât mai sincer şi conştiincios ar fi el in exercitarea unei funcţiuni obşteşti... Cu toţii, absolut cu toţii, ne comportăm la fel de mişeleşte atunci, când ciolanul tradiţional se află la discreţia pornirilor noastre egoiste şi neînfrânate).

E aici o chestie de educaţie civică.

Ne vedem dar siliţi să disecăm exclusiv atitudinele diferiţilor reprezentanţi ai aşa zisei elite intelectuale de la noi, din simplul motiv, că în anii din urmă aceştia se pretind a fi singurii în măsură de a elabora directive politico-sociale, susţinând chiar că numai ei pot ocupa locul, deţinut odinioară de boierimea românească.

Dela război incoace partidele politice au procedat în consecinţă, rezervând intelectualilor de rasă un loc de frunte în concertul obştesc.

Rezultatele le-am văzut prea bine: energia intelectualicească s'a risipit în goană după demnităţi şi situaţii.

Pentru moment e de relevat doar amănuntul că guvernul actual, s'a conformat — ca nici un alt guvern — preceptelor, dominante astăzi pe la noi, ca şi în atâtea ţări europene: „vom apela la tot ce are naţiunea, mai cult, mai select, mai învăţat".

Apelul s'a făcut deci în toată regula; profesori şi preoţi, avocaţi şi ingineri, scriitori consacraţi şi gânditorii cu renume au alergat într'un suflet la chemarea d-lui Iorga, „uniunea fripturiştilor" ajungând pe ziua de azi mai curând o uniune a liber-profesioniştilor, până şi cuceritorii aerului au răspuns la acest apel.

I-am văzut pe toţi activând la Cameră şi la Senat; îi vom vedea deacuma la primării, pela prefecturi, la inspectorate, pela ministere etc.. Am putea chiar să antipicăm asupra urmărilor (în nici un caz bune) ale acestei activităţi.

Să fim indulgenţi totuşi şi să presupunem că numai istoria ar putea oferi un răspuns precis, fixând în mod definitiv rolul jucat de surtucari in viaţa noastră publică, sub oblăduirea apostului de la Văleni.

Şi atunci ne-ar rămânea doar să stabilim un lucru:

— Aspiraţiunile liber-profesioniştilor au atins astăzi un punct culminant; satisfacţiile ce li s'au oferit sunt maxime. Nu însamnă oare aceasta că liber-profesionalismul politicianist, se află în prezent la o răspântie, clipele de faţă find decisive pentru soarta intelectualismului indigen?

Adică dat fiind realităţile ce nu mint—nu asistăm oare la un început de decliu, ce va fi urmat desigur şi de o epocă de ostracism, de izolare politică?

I. L. BASARABEANU

„Premiile agricole" ar trebui să folosească sătenilor

Guvernul în inalta sa solicitudine pentru ajutorarea agricultorilor, a găsit soluţia „premiilor agricole". Au mai fost asemenea premii acum 5—6 ani, ca o încurajare pentru cultivarea grâului.

Soluţia ar fi bună; dar se impune o lămurire. Taxtul jurnalului cons. de miniştri prevede: „se va acorda un premiu de 10.000 lei pentru vagonul de grâu exportat".

De acest privilegiu se vor bucura deci: proprietarii mari şi negustorii de cereale; rămân iarăşi pe dinafară micii agricultori, sătenii. Despre aceştia vreau eu s'atrag atenţiunea binevoitorilor de sus. Care este premiul săteanului ce-a scos 2000—3000 kgr?

Căci majoritatea sătenilor au între 500—10.000 kgr.; şi apoi ei n'au legătură cu casele streine de cereale, spre a se exporta. Obştiile săteşti, cooperativele, băncile populare, nu sunt în stare să opereze nimic, fiind în criză.

„Premiile agricole" trebue astfel dirijate încât să ajungă tocmai în mâna producătorului direct, iar nu in a intermediarului.

Căci tocmai acest intermediar este de multe ori agentul sărăcirei săteanului. Acuma şi-ar avea rostul Centrala Cooperativelor, care să strângă grâul, depozitându-l şi transportându-l în ţări străine. Anul acesta grâul nostru e de calitate bună.

Deci zicem: să se coboare şi la mulţimea sătenilor, cultivatori de grâu, bunătatea „premiilor agricole". In ce mod, cum, pe cele cale, — sunt împărţite drumurile. Fiecare are câte un plan. Necesară este bunăvoinţa, dragostea către săteni, aşa de trâmbiţată mai cu seamă în vremea alegerilor...

Astăzi, pe această chestiune, ar fi momentul înfrăţirei între săteni şi conducătorii săi.

PREOT NEGOIŢĂ
Erbiceni-Iaşi

Femeile şi pijamaua

o haină care favorizează moralitatea

Căldurile insuportabile din America au silit pe femeile deacolo să adopte moda pijamalei, nu numai la plajă ca până acum, ci chiar pe străzile oraşelor. La început, unii moralişti au considerat impudică această modă. In realitate, s'a obţinut un rezultat contrar.

D. Clark, directorul poliţiei din Detroit (Michigan) a declarat:

— Rochia scurtă era deseori diabolică.. Aşa ceva nu se poate reproşa pijamalei, care este mai curând o reacţie împotriva impudicităţii din ultimii ani.

Intr'adevăr, pijamaua este o haine foarte discretă. Ea acopere complect corpul femeei; pe câtă vreme rochia lejeră de vară permite să se vadă o mulţime de lucruri...

ÎN DRUM SPRE POL...

Precum am anunţat, marele dirijabil german „Graf Zeppelin" care se află în drum spre Polul Nord, a zburat deasupra oraşului Leningrad din Rusia, unde a făcut şi o escală fiind primit cu un deosebit entuziasm. In clişeu: o pitorească vedere din Leningrad.

De acolo uriaşa aeronavă şi-a continuat drumul şi a ajuns în regiunile polare. (Amănunte interesante asupra raidului, în pag. 4-a).

DIN TOATĂ LUMEA

O fantomă provoacă un divorţ.— Un ciudat proces de divorţ a venit spre judecare în faţa instanţelor din Paris. E vorba de o căsătorie împiedecată de o persoană care nu există: o fantomă.

D. Benedict Volder se căsătorise din dragoste cu o tânără. Doi ani după nuntă însă, femeia a murit. Pe patul de moarte, d-na Volder l-a rugat pe Benedict să nu se recăsătorească. Soţul i-a făgăduit, dar nu s'a ţinut de cuvânt.

Un an şi jumătate după aceia s'a reînsurat.

Câteva luni după creiarea noului cămin, Benedict a început să aibă visuri stranii. I se părea că prima nevastă vine la dânsul şi îi cere să divorţeze. Alte ori i se părea că vede fantoma moartei care vrea să-l zugrume şi îi cere să se ţie de cuvânt. Neurastenizat de aceste vedenii, Benedict a cerut justiţiei să-l despartă de a doua lui soţie.

*

O statue pentru ultimul birjar.— La New-York au dispărut, încă anul trecut, ultimii birjari. Automobilul le-a luat locul întocmai ca şi la Paris, iar birjarii s'au transformat în şoferi.

De curind foştii birjari s'au întrunit la sindicatul lor şi au hotărît să ridice un monument în amintirea „răsurei".

Statuia va fi aşezat în cartierul foştilor birjari şi va reprezenta o trăsură răsturnată, cu un automobil deasupra, iar printre sfărămături, va fi aşezat chipul ultimului birjar.

Aceasta, pentrucă ultima trăsură din New-York a fost stricată într'o ciocnire cu un automobil, cînd şi ultimul birjar şi-a găsit moartea.

*

O lecţie nostimă.— La Sven-Isto, o localitate din Brazilia, s'a întâmplat un caz unic în analele criminalităţii.

Pe cînd comisarii poliţiei se aflau adunaţi la raport, au pătruns deodată înăuntru un tânăr şi o fată, cu revolverele în mână

— „Sus mâinele că trag", strigă tânărul.

Poliţiştii surprinşi, s'au supus. Fata s'a apropiat de dânşii, le-a scos armele şi apoi banii şi ceasornicele ce aveau asupra lor, i-a legat şi după aceia a dispărut cu partenerul ei.

Două zile după această întâmplare, ziarele şi poliţiştii din Sven Isto au primit câte o scrisoare cu următorul cuprins:

„Nu suntem hoţi de meserie. V'am prădat pentrucă luaţi şperţ",

Faptul a provocat un haz general.

*

Americanisme. — Pariurile pe bani şi chefuri s'au banalizat. Cum însă americanii nu pot trăi fără pariuri, au inventat pedepse originale pentru acel ce pierde un ramaşag.

Intr'adevăr, zilele acestea a putut fi întâlnit un om din buna societate new-yorkeză, umblând pe Brodway, cu un picior încălţat şi altul desculţ; alt cetăţean respectabil impingând un cărucior cu un copilaş înăuntru; altul mergând pe o bicicletă cu trei roţi, etc.

Cea mai originală pedeapsă a fost însă aceia când d. Wyng, un fruntaş politic, a trebuit să se târâie pe burtă pe podul de peste fluviul Hudson şi să împingă cu nasul... un ou!

Tun-rachetă

care bate la 600 km.

Cu prilejul ultimentelor manevre militare din St. Unite, s'a făcut o experienţă extraordinară.

Un tun special a fost aşezat pe câmp şi printr'insul s'a aruncat o bombă. Proectilul era prevăzut cu rachete şi a mers cu o viteză ameţitoare, străbătând într'o oră şi un sfert distanţa de 600 km.; după care a căzut în ocean.

Inventatorul, anume Allan Mac Jonson, a declarat că poate mări şi mai mult viteza acestui proectil.

Prin noua invenţie, războiul tinde să ia în viitor o nouă întorsătură.

Atentatele de cale ferată

Neghiobie comunistă

Atentatele de cale ferată, săvîrşite în acelaş timp în vre-o patru puncte ale ţării, îndreptăţesc părerea că e vorba de un act al elementelor comuniste, ca o demonstraţie în preajma „zilei roşii" de 1 August.

Ce fel de demonstraţie? O neghiobie curată, care nu poate demonstra decât instincte primare ale unor neisprăviţi intelectualiceşte.

Un atentat care-şi vizează precis ţinta, încă nu-şi are justificare, fiindcă nu poate fi concludent în lupta dintre categoriile sociale. Dar un atentat împotriva unui tren, care cel mult poate curma viaţa unor frânari sau lucrători ceferişti, unor ţărani călători, unor bătrâni, femei, copii?

E o imbecilitate care nu mai provoacă nici macar revoltă; ci numai desgust profund.

Degeneraţii care comit asemenea lucruri, spunându-şi „comunişti", determină o reacţiune violentă a oligarhiei conducătoare,— reacţiune de care suferim cu toţii. Iar oamenii cu bune intenţii pierd curajul şi chiar autoritatea morală de a lupta pentru blândeţe şi pentru cumpăna morală în stat.

Paşii spre bine se pierd, pentrucă nişte brute, împreună cu nişte minori semidocţi îşi dau aere de „terorişti"!

X.

Pod peste Baltica

între Suedia şi Germania

Guvernul suedez duce tratative cu compania de căi ferate germane, pentru realizarea unui proect senzaţional. E vorba de un pod care ar urma să lege Suedia de continent, şi pe care — bine înţeles — să se monteze şine de tren.

S'a ajuns în principiu la o înţelegere. Podul va costa 30 milioane mărci (un milard 200 mii lei). Lucrările vor dura trei ani.

Se mai tratează chestiuni de amănunt şi e probabil că lucrările vor începe chiar în cursul lunei viitoare.

Pe marginea unei cărţi

„Progresul" lui Spencer şi frămîntările sociale de astăzi

de *V. Iorga*
magistrat

Toate statele lumii, fără deosebire, azi sânt cuprinse de frigurile grijei unde le va duce vîntul nou ce bate mereu mai puternic în direcţia evoluţiei...

Marile minţi ale omenirei, aprinse la maxim, ar trebui sa caute, să vadă şi să pătrundă odată misterul ce acopere viitorul, care-s cauzele acestui vânt nou, precum şi care vor fi efectele lui trebuind să deslege înfine legile fireşti ce vor fi elementele ponderante definitive, în croirea viitorului.

Legea progresului descoperită şi formulată de Herbert Spencer, e una din cele mai puternice din câte cârmuesc evoluţia socială şi vădit până la urmă va fi una din determinante.

Progresul, — e „evoluţia de la omogen la eterogen" spune Herbet Spencer.

Această lege, verificată prin toată istoria creaţiunii, prin toate ştiinţele şi datele până azi se dovedeşte adevărată şi perfectă, cu caracter de eternitate. De ea dar trebue să asculte mişcarea de înaintare a omenirii....

Orientarea nouă, comunismul, ce frământă prin ideologia sa originală, toate straturile sociale, stă întins drept deacurmezişul legii progresului.

Paşii omenirii vor trece fatal peste comunism şi-l vor strivi!

Aceasta fiindcă comunismul tinde să facă din oameni cu bunurile lor „un tot...." ce se satură reciproc ci pentru care nu contează nimic, de cât scopul final al unităţei.

Evoluţia de la omogen la eterogen, se opune acestui scop.... căci „diferenţiarea" pe care o ascultă toate elementele naturii, va trebui să fie până la urmă ascultată, silit, şi de masele sociale.

Iar neliniştea, mişcarea, ce a cuprins o parte a lumii, sub lumina roşie a soarelui comunist nu este alta de cât executarea din dansul civilizaţiei, a celor doi paşi înapoi pe care societatea omenească îi face acum, pentruca mai târziu, să facă iarăşi ceilalţi trei paşi înainte... urmând linia ondulaţiei universale, aşa de frumos şi clar arătată de Conta în cercetările sale asupra altui aspect al progresului.

*

Răsună din toate părţile strigătul: „Capitalismul trebuie dărâmat!...."

„Tiranul ce comandă şi chinueşte omenirea! Izvorul, de nedreptăţi, foamete şi războaie....

El clădeşte grămezi de morţi, aceasta e una din producţiile sale!...

„El singur stă împotriva liniştei şi a binelui tuturor, a frăţiei omeneşti... şi biciueşte, fericirea, ce vrea să vie spre noi, alungând-o!

„Opriţi-l! Legaţi-i mâinile! Dărâmaţi-l de pe soclul pe care stă, de pe soclul puterii, ce-i dă înfăţişare de zeu"...

Da! Da!... Dar ce punem în loc? s'au întrebat—urmând logica — unii. Golul lăsat de el, mîne vă produce dezechilibru, (aceasta căzând sub prevederile altei legi a naturii).

Orice dezechilibru, produce luptă... şi orice luptă, — produce noi şi mari suferinţi sociale, până ce în fine golul este cuprins iarăşi la loc de alte elemente!

Elementele ce urmează a ramplasa, au zis unii, le arată comunismul!

Alţii răspund zâmbind sceptic:

Dar şi el, călcând legile progresului, va fi sortit în scurt peirii... ca orice fapt care nu se supune legilor fireşti şi eterne ale naturei.

Atunci golul se va descoperi iar, ...şi la ce folos a fost totul?

Oricum, apoi capitalul e o pîrghie a progresului.... Şi odată distrus, va renaşte. ca şi clasele conducătoare ale popoarelor, care distruse de revoluţii, mereu au crescut la loc, — altele, dar tot clase conducătoare. Natura a exe-

(Continuarea în pag. II-a)

Spicuiri şi recenzii
de *WRATISLAVIUS*

Un instrument muzical şi inventatorul lui

Saxofonul. — Viaţa aventuroasă a inventatorului

Intr'o carte extrem de interesantă apărută nu de mult în Lipsca [1]) se găsesc datele toate, nu numai în ce priveşte întreaga evoluţie a instrumentului azi universal cunoscut şi recunoscut, dar aflăm şi detalii impresionante despre *Adolphe* **Sax**, muzicantul de talent, care a inventat instrumentul şi pe care l'a botezat — după numele său: *Saxophonul.*

Dintr'odată aflăm dar, că departe de a fi apanajul vre-unui negru din pustiurile Africei sau a vre unui alt ins de culoare din America sau Australia, adică dintre aceia ce aflueazã prin nenumăratele tarafuri de „jazz-bandişti", Saxophonul a fost construit de un european şi e—ca să spunem aşa, un instrument din cele mai autohtone ale Europei, cu tot exotismul ce planează acum în jurul lui graţie motivelor mai mult sau mai puţin exotice, sau „sălbatece" ce sunt redate, când strident şi zgomotos, când duios şi plângător de instrumentul azi universalizat.

Dar nu numai atât. Puţine sunt instrumentele ce s'au născut în vechea Europă. Se ştie doar, că mai toate instrumentele „de coardă" ce alcătuiesc orchestrele, sunt de origine asiată sau africană. Şi tocmai pentru a putea răzbate în mijlocul acestora, în mijlocul instrumentelor „simfonice", *Saxophonul*, europeanul civilizat, a avut de îndurat multe greutăţi. Cel dintâi instrument a fost construit în anul *1841*, iar azi se confecţioneazã anual, în toată lumea, ca la *un milion* de exemplare!

*

Dar cine a fost inventatorul lui?

In *Dinant* (pe *Meusa*) trăia pe la începutul secolului al 19-lea un constructor de instrumente, căruia, în *1814*, soţia îi dărui un băiat, pe care'l botezară *Adolphe*. Copilăria primului lor născut a fost extrem de dramatică. La doi ani, când abia începuse să facă primii paşi, căzu de pe treptele unei case cu trei rânduri. Toţi îl crezură mort, văzându'i ţeasta spartă. Dar copilul se refăcu, ca printr'o minune. Pentru-ca puţin după aceia să înghită un ac şi nu mult dupăce scăpă cu zile şi din această belea să se ardă groaznic, fiind aşezat, din greşală, pe o plită încă fierbinte. La vârsta de trei ani, copilul luând vitriol drept lapte, bea din sticlă şi'şi arde măruntaele. Numai graţie unei mari cantităţi de untdelemn băut, scapă şi de astă dată cu zile, pentru-ca ghinionul ce'l păştea să'i rezerve o nouă încercare. O explozie de praf de puşcă lasă o arzătoare amintire pe trupul şi pe faţa copilului.

Cum tatăl lucrează cu cositor şi plumb, într'o bună zi se înbolnăveşte toată familia.

Mai rău dintre toţi pătimeşte însă natural, copilul *Adolphe,* acum în vârstă de opt ani. Iar superlativul — după o nouă otrăvire cu vapori de oxid de cărbune, se întâmplă peste un an, când culcat într'o odaie proaspăt vopsită, e găsit in nesimţire în urmă înspirării vaporilor de arsenic din care era făcută vâpseaua. Readus la viaţă, îi cade o cărămidă'n cap şi'l lasă cu cicatrici multe, vizbile pentru tot restul vieţei. Ajunsese de pomină copilul, cu ghinionul său.

Ceia ce nu l'a împiedicat să trăiască 80 de ani şi să ajungă încununat de succese, la adânci bătrâneţe. Cariera lui începe de la vârsta de 16 ani. Intr'o zi el observă, că, dacă face o mică gaură într'un loc anumit la clarinet, acesta sună cu mult mai melodios. Se duce cu instrumentul la directorul Philarmoniei din Bruxelles şi'i expune modificarea. E imediat angajat, cu toate protestele maeştrilor clarinetişti şi la prima au-

(Continuarea în pagina II-a)

1) Iaap Kool: *Das Saxophon.* Verlag I. Weber-Leipzig.

Piele rumenită de Soare piele sănătoasă,

infăţişare fragedă tineră şi plină de vigoare, vă dau

CREMA - NIVEA
ULEIUL

Ambele conţin ca unice în fel I lor Eucerite care pătrunde perfect şi care este cea mai bună întreţinătoare a pielei; ambele micşorează pericolul dureros provocat de razele solare; ambele vă dau o splendidă culoare bronzată, chiar şi la un cer înourat. Crema Nivea pe lângă aceasta mai este şi plăcut răcoritoare la zile călduroase de vară. Uleiul Nivea din potrivă, vă fereşte la vreme nefavorabilă contra variaţiunilor temperaturii, care uşor vă poate aduce o răceală aşa că puteţi şi la zile neplăcute, răcoroase de vară să faceţi baie de lumină, aer şi apă.

Crema Nivea: Lei 16.00—72.00 / Uleiul Nivea: Lei 55.00, 85.00
Beiersdorf & Co. S. A. R., Braşov, Strada Juliu Maniu 89

✚ FEMEI ✚

Nici o teamă sau grijă

la deranjări şi întreruperi, precum şi opriri ale regulei lunare. Adresaţi-vă imediat mie cu încredere.

AJUTOR prin remediul meu special, experimentat şi cu eficacitate imediată, chiar în casuri când toate celelalte mijloace întrebuinţate n'au dat nici un rezultat. Ajută adesea chiar numai după câteva ore, ceace mi-au confirmat fericite, multe femei recunoscătoare.

Preţul 480 lei, — i foarte concentrat 680 lei —

Expediţie în mod discret prin ramburs, scutit de vamă fără alte speze în interval de 8 zile. Intrebuinţarea lesnicioasă şi fără întreruperea ocupaţiei zilnice. Garantat nevătămător! Comandaţi imediat şi scriţi de cât timp suferiţi. Rog daţi clar adresa Dv.

E. H. Müller, Teplitz-Schönau / 45
Schlangenbadstr. 36 Cehoslovakia

LA DURERI DE CAP

LUAŢI

NOVAL

NU VATĂMĂ INIMA ŞI STOMACUL

Cereţi la farmacii cutii originale

Renumitele vinuri de Vişan din viile

M. A. BADAREU

S'au pus în vânzare, cu preţuri moderate în sticle originale umplute la vie, la:

Magazinul „Consum" Piaţa Unirei 17
Consumul Andarache din strada Sf. Haralamb 12.
Consumul Goldştein din str. Cuza Vodă colţ cu str. Armeană.
Consumul Gărei din B-dul Ferdinand 11
Magazinul Aberman str. Ştefan cel Mare 215

Tribunalul jud. Iaşi Secţia 3-a

Publicaţie de Vânzare No. 5970 din 15 Iulie 1931

In baza cererei înreg. la No. 17490 | 1931, a d-lor V. Aslan şi Demostene Botez ambii în calitate de lichidatori ai soc. anonime „Banca Iaşilor" în lichidare cu sediul în Iaşi str. Ştefan cel Mare No. 43 fost 47 lucrând în baza procesului verbal al Adunărei generale extraordinare din 29 Martie 1931, publicat în Monitorul Oficial No. 81 din 7 Aprilie 1931, în conformitate cu art. 203 cod. com. şi a împuternicirilor date prin sus menţionatul proces-verbal Tribunalul Iaşi, secţ 3-a prin jurnalul No. 5737 bis şi adresa No. 11016 din 1931 a autorizat Corpul Portărelor de lângă Tribunalul Iaşi să efectueze toate formele de vânzare benevolă prin licitaţie publică a averei imobiliare proprietatea Băncei Iaşilor în lichidare după cum urmează: 1) Imobilul situat în Iaşi, str. Ştefan cel Mare No. 43 fost 47 compus din teren cu construcţie principală la stradă şi mai multe atenanse şi magazie în curte, liber de ori ce sarcină şi care se învecinează la răsărit cu str. Nemţască şi Corpul 4 Armată, la miază-zi cu Prima Societate de Economie, la apus cu strada Ştefan cel Mare şi la miază noapte cu Corpul 4 Armată, urmând ca licitaţia să înceapă dela suma de 2.000.000 lei. 2) Imobilul situat în Iaşi strada Smîrdan No. 89 compus din teren, construcţie de cărămidă şi alte atenanse, liber de orice sarcină megieşit la faţă cu strada Smârdan, la fund cu cursul Bahluiului de o parte cu proprietatea D. Alexa, de cealaltă cu d-na Covaia, urmând ca licitaţia să înceapă dela suma de 150.000 lei. 3) Imobilul situat în Iaşi, şoseaua Morei de foc 4 compus dintr'un teren pe care se află instalată o linie de garaj, o magazie mare construită din cărămidă o alta mai mică din scânduri şi o casă mică pentru păzitor, liber de sarcini ipotecare şi numai cu servituţi active şi pasive conform actelor. Imobilul se megieşeşte cu: şoseaua Morei de foc, biserica Sf. Treime, Iancu Goldştein, Fabrica Strungul, C.F.R., Ţesătura Păcurari şi Moldova Comercială, conform planului urmînd ca licitaţia să înceapă dela suma de 1,000,000 lei.

Averea imobiliară situată în oraşul Chişinău: 1) Imobilul situat în Chişinău despărţirea I-a str. Puschinscaia, fostă Guberuscaia No. 46 şi stradela Poliţiei (Politeischin) No. 9 compus din clădiri la ambele străzi şi construcţii interinare, liber de orice sarcini şi megieşit cu strada Puschinscaia, strada Poliţiei, proprietatea Cogan şi proprietatea Butcovschi urmînd ca licitaţia să înceapă dela suma de 1,200,000 lei. 2) Imobilul situat în Chişinău, circumscripţia 4-a districtul nouă după ulan sub No, 375 A. compus din tr'un loc de livadă megieşit cu drumul Munceştilor de 22 metri liniari cu lotul 375 pe 32 metri liniari, cu terasamentul C. F. R. pe 33 metri liniari cu proprietatea Chiţiş şi Serebuiţchi pe 24 metri liniari în total 762 m.p., cu un antrepozit de cereale, liber de orice sarcină, licitaţia urmînd să înceapă de la suma de 500.000 lei.

Averea imobiliară situată în judeţul Covurlui: 1) Două treimi din două treimi indivize din întregul teren în întindere de 1 hectar, 58 arii şi 7,022 m.p. situat în vatra oraşului Galaţi, megieşit de jur împrejur cu terenul expropiat din moşia Spiridoniei şi a locuitorilor de către Direcţia C.F.R. şi cu linia ferată Barboşi-Galaţi, liber de orice sarcini, urmând ca licitaţia să înceapă dela suma de 100.000 lei.

Se încunoştiinţează că vînzarea şi adjudecarea acestor imobile vor avea loc în pretoriul tribunalului Iaşi secţia 3-a în ziua de 1 Octombrie 1931, ora 13, începându-se licitaţia publică dela sumele indicate mai sus, în dreptul fiecărui imobil, fixate de petiţionara sus menţionată. Dosar No. 1286/1931

Preşedinte, s.v. M. G. Mitescu
Portărel, V. Stănescu

AVIZ

Aduc la cunoştinţa celor interesaţi că numai în ce priveşte carele mortuare pentru evrei, ele vor fi puse de azi înainte la dispoziţie de către „Epitropia Israelită" a oraşului, iar pentru toate celelalte servicii în legătură cu înmormântările evreeşti cât şi pentru trăsuri de stradă, sunt la dispoziţia fiecăruia ca şi până acuma şi în condiţiunile cele mai avantajoase. Ofer trăsură cu un cal la înmormântări evreeşti cu 80 lei şi o trăsură cu doi cai cu lei 140 pentru toată înmormântarea.

Pentru orice informaţiuni în legătură cu înmormântările, rog a trece pe la biroul meu str. I. C. Brătianu 145, vis-a-vis de Sf. Spiridon. Jean Grünberg

DOCTOR
Philip Blumenfeld
medic de spital, specialist pentru boli şi operaţiuni
DE OCHI
consultă în stradela Vovideniei 11 în toate zilele dela 8½—9½ dimineaţa şi 3-6 după amiază

PUBLICAŢIUNE

Comitetul şcolar al liceului Naţional din Iaşi aduce la cunoştinţa celor interesaţi că va ţine licitaţie publică în ziua de 10 August a. c. ora 10 a. m, în cancelaria Liceului pentru darea în antrepriză a lucrărilor de tinichigerie şi tâmplărie.

Art. 88—110 din legea Contabilităţii Publice sunt aplicabile la această licitaţie.

Devizul, caetul de sarcini şi ori ce informaţiuni se pot obţine în orice zi de lucru între orele 10—12 a. m. pentru consultare.

Comitetul

Pe marginea unei cărţi

(Continuarea din pagina I-a)

cutat împotriva revoluţionarilor legile ei!...

Capitalul nu poate fi distrus.. poate fi supus la rându-i, de puterile în creştere...

Acestea sînt puterile muncii!...

Munca, cu braţele, cu mintea, oricum.... trebue să pretindă capitalului, ce singur tinde să apuce totdeauna toate fructele şi recoltele cooperării, ...*o îngrădire*!

„Echilibrul între capital şi muncă, — iată linia sigură ce indică orizontul vremii viitoare...

Toate celelante încercări sau dibuiri, vor duce prin înconjur şi dezastre după trecere de vreme, tot la aceste principii!...

Restabilirea equilibrului însă, între capital şi muncă, pretinde sacrificii marelui patentat de azi, capitalul! Pacea omenirii depinde numai de faptul dacă el singur va capitula sacrificându-se, sau prin lupte va trebui supus...

In jurul acestei probleme astăzi, toate elementele de ordine şi contraponderi sociale din toate statele, trebui să se strângă şi înţelegându-şi rolul şi luptând să impue „acest mare equilibru...." silind forurile inalte de a asculta de legile progresului, ferind societăţile de suferinţi şi frământări inutile, apărând cultura omenirei şi ştiinţele de a perde cele ce s'au adunat cu atîtea sacrificii de vieţi!....

In aceiaşi vreme masele — se vor lămuri că nu tot ce trece prin mintea cuiva, poate fi încercat în viaţa popoarelor, cu riscul rîurilor de sânge şi dărămărilor de civilizaţie, pentru ca apoi — aflându-se adevărul, că nu se poate ce vor oamenii că se opun legile cu puteri indestructibile ale firii, — totul să reia drumul de mai înainte.. V. Iorga

In jurul pruncuciderei din Bivolari

Ce declară gazda mamei criminale — In căutarea domnişoarei din Iaşi

In numărul de ieri, am relatat oribila pruncucidere comisă în com. Bivolari.

Cercetările continuând, sau stabilit unele amănunte senzaţionale.

*

Ieri a fost arestată femeia Varvara Hriţcu, din com. Bivolari.

După cum se relata într'un denunţ, ea a găzduit-o pe fata din Iaşi asupra căreia cad toate bănuielile.

Varvara Hriţcu, este o femeie bătrână, în vârstă de 88 ani. La interogatoriu, octogenara a povestit că în urmă cu câteva săptămâni a descins la ea acasă, o tânără fată bine îmbrăcată, care s'a dat drept studentă şi i-a spus că este originară din Bucureşti şi că fiind nervoasă, a venit la ţară pentru a se recrea. In timpul însă, cât a stat la ea, bătrâna a putut constata că tânăra nu este nici studentă, nici originară din Bucureşti.

După o şedere de aproape două săptămâni, fata a dispărut şi nu s'a reintors decât după zile, arătând foarte slăbită şi palidă la faţă.

Noaptea o auzea vorbind în somn şi văitându-se.

N'au trecut decât trei dela această întâmplare şi tânăra a plecat. I-a plătit femeii pentru gazdă, iar la plecare, i-a spus:

„Să-ţi mai aduci aminte de Ataşa, mătuşă Varvara".

A izbucnit apoi în plâns şi a plecat.

Bătrâna a mai adus şi o fotografie a fetei.

*

Faţă de cele constatate până acum, se bănueşte că domnişoara în cauză era o basarabeancă, care a stat mai mult timp în Iaşi. In urma unei dragoste, ea a dat naştere unui prunc, pe care apoi, de ruşine, l-a aruncat în Prut.

Ancheta continuă. Rep.

Spectacolele zilei

Unde mergem astăzi?..

28 Iulie

Teatrul „Piccadily" (fost Select). Piaţa Unirii. —(Relache)

Teatrul Pomul Verde. — *Die Blumenkönigen*, operetă în 3 acte.

Cinema Trianon— *Nopţi de dragoste* cu *Lilian Gish, Rod la Röque* şi *Conrad Nagel*. Al doilea film: *Monte Carlo* cu *Janette Mac Donald*. Journal sonor *„Paramount*.

Cinema Sidoli — *Steaua norocului* cu *Jannete Gaynor* şi *Charles Farell*. Al doilea film: opereta *Paris* cu *Jack Buchanan*.

Cinema Elysée.— *Nunta albă* cu *Billie Dove* şi *Rod la Roque* Al doilea film: *Sărutări ce nu se uită* operetă cu *Werner Feuter* şi *Marie Paudler*.

Cinema Ghelţer. — *Vulturul negru* cu *Rudolf Valentino* şi *Vilma Banky; Spioana* cu *Wiliy Fritch* şi *Delegaţii congresului* cu *Pat şi Patachon*.

In antracte debutează clownii *Duo Karamella*.

Berăria Luther (Piaţa Unirei) Renumitul Jaz Vermont. Bufet copios cu cele mai delicioase mâncăruri calde şi reci. Supeuri speciale: Bere şi vinuri din pivniţele *Luther*". Seara dancing în ritmul Jazului „Vermont".

Vilegiatura

BĂILE BORSEC

Cu toată criza care apasă pe umerii tuturor, staţiunea balneară şi climaterică Borsec este vizitată şi anul acesta de lume multă, venită din toate unghiurile ţării pentru a face băi de acid carbonic, de nămol, cât şi pentru apele de Borviz cu sursele ei tămăduitoare.

Natura a fost foarte darnică dând acestui loc de odihnă şi reconfortare un aer minunat, ozonizat de pădurile seculare de brazi, o climă răcoroasă care ajută la vindecarea afecţiunilor căilor respiratorii.

Băile de acid carbonic, calde şi reci, ca şi băile de nămol, sînt renumite.

Borsecul are şi o minunată *plajă de soare*, aranjată după ultimele cerinţi medicale, pe un platou înconjurat cu masivi de brazi.

Hotelurile şi vilele drăguţe, prezintă confort modern, tuturor vizitatorilor.

Plimbările cele mai agreabile se pot face prin Borsec şi prin împrejurimi fără oboseli mari. Drumurile sunt drepte şi bine întreţinute.

Isvoarele *„Madona"* apă lithinată cu efecte minunate; *„Patriarchul Miron"* cu apă feruginoasă, *„Principal, Elisabeta, Carol, Alexandri"* etc. contra anemiei, dispepsiei, crampelor de stomach, bolilor de rinichi, etc. în total 30 izvoare captate, cu efect curativ.

Amatorii de distracţii au la dispoziţie tenis, joc de popici, gimnastică suedeză, foot-bal, serate şi ceaiuri dansante, excursiuni spre Cheile Bicazului spre Băile Banfy şi alte împrejurimi pitoreşti.

Borsecul este situat la 880 metri înălţime deasupra nivelului mării, în mijlocul unor păduri seculare de brazi, pe o întinoere de peste 80.000 ha.

Călătoria spre Borsec, fie prin defileul carpaţilor pe malul şerpuitor al Bistriţei, fie prin Topliţa-Română de unde scobori pe o serpetină, este deosebit de frumoasă.

Băile Borsec 25 Iulie 1931

VALU

Pentru Clopotul

Monastirei Cetăţuia

Au mai subscris următorii:

a) Lista colectată de dl. Iancu Varduca.

Domnul Fawel Wechsler lei 100, domnul Jaques Leibovici lei 120, Fraţii Smirnov lei 100, dl. I. M. Kunovici lei 100, dl. H. Braunstein lei 100, dl. Iuza Weiss lei 100, dl. Ioan Popovici lei 100, dl. Alter Zaiţ lei 60, dl. M. Elias lei 100, dl. Natan Geller lei 100, un anonim lei 20, dl. profesor R. Caracaş lei 100. Total general lei 18,100.

Ad-ţia M-rei Cetăţuia aduce pe această cale mulţumirile sale tuturor donatorilor. Sumile donate se vor publica la timp în ziar.

x „Crema de lăcrămioare" dă obrajilor mirosul proaspăt şi deliciosul lăcrămioarelor de pădure.

INFORMAŢIUNI

x *Valul de căldură s'a abătut din nou asupra ţării. La Bucureşti, termometrul a indicat ieri 52 grade la soare. Serviciul meteorologic anunţă ca astăzi şi mîne căldura va creşte.*

x *Au fost duşi la poliţie*: Sonia N. Tăbăcaru pentru un furt comis la Maria Alivochiuc din str. Col. Langa No. 3; Burghelea Haralamb din comuna Rediul lui Tatar, pentrucă vindea carne tăiată clandestin; Marcu Petraru din str. Bălţi No. 4 şi Iţic Luzer din str. Ştefan cel Mare 24, pentrucă ar fi furat un ceas de la Victor Michelsohn.

x *Cercetaşii români* care au plecat la jamboreea internaţională dela Kandersteg (Elveţia), s'au oprit la Viena, unde are loc marea olimpiadă a muncitorilor. In capitala Austriei, cercetaşii români au fost primiţi cu deosebită simpatie. D. Brediceanu, ministrul României la Viena, a luat parte la masa la lor şi a rostit o entuziastă cuvântare.

Cetitorii „Opiniei" care n'au depus încă bonurile de premii, sunt rugaţi a le depune cât mai curând la sediul Inspectoratului societăţii „Asigurarea Românească" din str. Lăpuşneanu 40. — Bonurile se mai primesc numai în cursul acestei săptămâni, deoarece tragerea premiilor de 50.000 lei are loc Duminică 2 August ora 10 dim. în sala Sidoli.

x **„Brith Trumpeldor"** anunţă membrii şi simpatizanţii mişcărei revizioniste că de Joi seara crt. începe primul curs de Istorie Evreească predat de „Leman Bethar" în localul organizaţiei din Str. Ştefan cel Mare în curtea Băncei Iurist; totodată anunţă că s'a format în sânul mişcărei o echipă de sport sub conducerea d-lui Lictenştein.

x **Zboruri de noapte.** — Aseară, câteva avioane de pe aerodromul local au pornit în zboruri de noapte. Aceste zboruri sânt foarte riscate şi greu de efectuat. Cu toate acestea piloţii ieşeni au condus aparatele cu o deosebită preciziune, primind laude bine meritate din partea specialiştilor.

Zborurile de noapte au produs o vie impresie asupra populaţiei, care credea că au sosit avioane streine.

Un instrument muzical şi inventatorul lui

(Continuarea din pagina I-a

diţie obţine un zgomotos succes. Instrumentul găseşte atâta simpatie, încât *Meyerbeer* pe atunci un pontif al muzicei, îl introduce în orchestraţia operei *„Hughenoţii"*.

Marea lovitură vine însă în *1842*, când inventează *Saxophonul*. Sărac, se duce pe jos de la Bruxelles la Paris, ca să'şi patenteze şi să'şi introducă invenţia. Cui să'i demonstreze însă valoarea instrumentului nou, dacă nu marelui *Hector Berlioz?* După audiţie, compozitorul nu spune nici un cuvânt. Dar a doua zi, apare un articol entuziast al lui *Berlioz* despre *Sax* şi instrumentul inventat de dânsul. Se poate lesne imagina vâlva produsă. Toţi constructorii de instrumente, se coalizează ca să'l nimicească pe inventator. *Donizetti* însă, fermecat de frumuseţea sunetului, se hotărăşte să introducă saxofonul în partitura operei *„Don Sebastian"*. Cu toate acestea, concurenţa nu'l lasă pe *Sax* să trăiască. I se momesc lucrători, i se înscenează proces de plagiat, un cortegiu nesfârşit de mizerii. Dar omul trecut prin atâtea primejdii şi nevoi, nu se dă bătut. La 1845 el înaintează o cerere originală guvernului francez în care propune pe lângă introducerea *Saxofonului* la toate ...ele militare, şi reorganizarea întregei alcătuiriri existente a muzicelor militare.

Se întâmplă minunea. Ministerul admite şi organizează un concurs sub cerul liber pe locul imens al pieţei *Champs de Mars*.

Toate somităţile Parisului azistă la concursul original. Admirali, Generali, nenumăraţi ofiţeri, compozitori cu renume ca *Auber, Berlioz, Spontini, Adam* etc. se găsesc şi ei printre cei 25.000 de spectatori.

Manifestaţia ostilă de la început se pierde în vânt şi la sfârşit orchestra dirijată de Sax e declarată învingătoare. Un triumf fără seamăn.

Bine-înţăles că adversarii nu se dădură bătuţi. Un nou proces de plagiat, dură nouă ani şi i se înscenă şi un proces de spionaj. Dar toate fură zădarnice.

In ultimii ani ai vieţii, fu numit profesor la Conservatorul Naţional şi dirijorul orchestrei de scenă a Operei—loc pe care'l ocupă azi fiul său.

Adolphe Sax moare în 4 Februar 1894—exact în ziua când a împlinit 80 de ani, după ce-a luptat o viaţă întreagă, ca să lese moştenire întregei omeniri, un dar plin de melodii nebănuite: *Saxofonul*, azi cunoscut şi apreciat în toată lumea muzicală. W.

INSECTOMOR

REPREZENTANT GENERAL ŞI DEPOZITAR

I. E. COCKHILL & Co.

STRADA GARAŢIEI 29, Etaj 1

BUCUREŞTI I

Reprezentant pentru Moldova: H. RABINOVICI Iaşi, str. Ornescu 8

Feriţi-vă de imitaţiuni. Cereţi numai bidoane originale

Noui descinderi și arestări

în legătură cu atentatul de cale ferată

Un control serios în gară și la barierele orașului

Cercetările în legătură cu atentatele de cale ferată, continuă atât la Siguranță, cât și la poliție.

In cursul nopții, s'au operat noui arestări de Siguranța locală. Toate comisariatele polițienești și organele biroului judiciar, sub conducerea d-lui inspector Gane, au organizat razii în tot orașul.

S'a arestat cu acest prilej încă 15 persoane cunoscute ca făcând agitații comuniste. Pe strada Uzinei, gardianul public a zărit pe lucrătorul Nistor Barbu, din strada Zugravilor 8, cetind un manifest comunist. El a fost imediat arestat și dus la comisia I.

Incepându-se cercetări, s'a stabilit că manifestul i-a fost dat de un anume Beno Petru, din strada Platon 18. Și acesta a fost imediat arestat.

*

De pe urma cercetărilor făcute, au avut de suferit și multe persoane cari n'aveau nici un amestec cu comunismul.

Astfel, voiajorul Schor din Chișinău, venind din drum și vrând să-și economisească plata unei camere de hotel, a stat în gara locală câteva ore, până să sosească trenul.

Venind însă razia, el a fost arestat și cercetat o jumătate de zi, după care a fost eliberat.

*

Spre a preîntâmpina orice surprize, poliția a luat măsuri de control pentru toate vechiculele care intră și ies din oraș. Barierele au fost închise cu câte o bară; iar persoanele sosite, sânt controlate de polițiști și jandarmii postați acolo.

In cursul dimineții, d-nii inspector Ovid Măcelaru, chestor Gustav și director Gh. Teodoru, au făcut o serie de descinderi în oraș și județ. Rezultatul este ținut în cel mai strict secret.

In cursul dimineții d-nii inspector Gane și comisarii Em. C. Vasiliu, Epure și Alexa, împreună cu întregul personal al biroului Judiciar, au organizat noui razzi și descinderi, cu care prilej au mai fost arestate unele persoane.

Mai sunt urmăriți doi indivizi care urmează a fi arestați astăzi.

Identitatea atentatorilor de la Ciurea n'a fost încă stabilită.

D. C. Ifrim și primăria Iașului

In mod legal, d-sa se consideră președintele comisiei interimare

D. C. N. Ifrim a plecat aseară la București. A fost însoțit la gară de câțiva prietini, vechi colaboratori de la Ateneul din Tătărași și de la răposata grupare iorghistă.

In gară, d. Ifrim ne vorbește despre chestiunea comisiei interimare.

Cu privire la decretul, apărut în Monitorul Oficial și prin care se institue o comisie interimară sub președinția d-sale, d. Ifrim ne spune:

— *„Svonul că acel decret a fost anulat, e neexact. Decretul există și legalmente sunt președintele comisiei interimare.*

Numai instalarea nu s'a făcut. Am avut consimțimântul tuturor persoanelor puse în cauză; nimeni n'a obiectat. Au intervenit însă în urmă, diferite alte formule, —și astăzi chestia nu este proprie a mea, ci una ce interesează pe primul ministru și pe d. Munteanu-Râmnic".

— „Doriți mult să fiți primar la Iași"?

Cu oarecare emoție d. Ifrim ne răspunde:

— Cunosc greutățile legate de conducerea comunei și nu sunt ahtiat. Dar fără doar și poate, am dorința de a pune toată munca în folosul Iașului, care îmi este atât de drag,— și pe care aș dori să-l văd, cât mai frumos și mai înfloritor.

*

La întrebarea ce-i cu svonul despre înființarea unui nou club politic în Iași, d. Ifrim ne spune:

— „Nici nu m'am gândit. Rămân în partidul în care mă găsesc cu dorința de a-mi servi țara și pe M. S. Regele".

Aci convorbirea se terminase. Numai n'am înțeles bine despre ce partid spunea d. Ifrim.

DAN.

Banditul Buda, tovarășul lui Polisciuk

și-a făcut bandă și dă lovituri

Buda vrea să elibereze pe Polisciuk

Se știe că atunci când a fost arestat haiducul Polisciuc, tovarășul său de bandă anume Buda, a izbutit să scape de sub urmărirea jandarmilor. Iată acum că Buda a inceput să dea semne de viață.

O lovitură în Bălți

Zilele acestea, sătenii Gh. Novischi și Ivan Strepciuc se întorceau din Bălți. Pe când treceau prin pădurea din dreptul stației Tironava, au fost opriți de trei indivizi înarmați cu carabine care i-au somat să se oprească.

Vrea să elibereze pe Polisciuk

După ce sătenii au fost jefuiți unul din banditi le-a spus:

— Eu sunt Buda. Știu că aveți să vă duceți să declarați jandarmilor că v'am jefuit. Să le spuneți că am să mă răzbun crunt împotriva acelora care au arestat pe Polisciuc, și să le mai spuneți că atâta timp cât voi fi liber, mă voiu sili să-l eliberez pe șeful nostru.

Sătenii au fost apoi siliți să se culce cu capul în șanțul de la margina șoselei, iar banditii au dispărut.

O luptă cu banditii

Un alt atat al bandei lui Buda a fost cnmis tot în acelaș loc, în următoarele împrejurări.

Intr'o căruță mergeau spre gară Târnova săteanul Hohman, cunoscut bogătaș, plutonierul Toga și soldatul Ania de la Cercul de recrutare din Bălți.

La un moment dat călătorii au fost atacați cu câteva focuri de armă din pădure, și imediat după aceia au apărut un grup de banditi care i-au somat să se predeie.

Fără a pierde sângele rece, călătorii au sărit din căruță și asigurându-se după copaci au început să tragă în banditi. S'a încins o luptă ca în romanele senzaționale. La un moment dat un glonte a lovit pe soldatul Ania în piept. Nefericitul s'a prăbușit la pământ. Ca un eroism denm, și neținând samă de rana provocată, soldatul s'a întins la pământ și continua să tragă.

Văzând că nu pot ține piept călătorilor, banditii au fugit.

Buda a luat conducerea haiducilor lui Polisciuc

Incepându-se cercetări, s'a stabilit că după câteva zile dela arestarea lui Polisciuc, haiducii s'au strâns în pădure și la un ospăț bogat au proclamat șef pe Buda.

Acesta a luat imediat hotărârea să nu piardă sezonul și să deie lovituri. S'a mai aflat că Buda strânge bani, cu care să plătească avocați pentru apărarea șefului, în cazul când nu va putea să-i înlesnească evadarea.

S. Maur

CONSFATUIREA

parlamentarilor Ligei Creștine

In congresul parlamentarilor cuziști, ținut Duminică la locuința d-lui A. C. Cuza, s'a luat hotărârea ca parlamentarii să sprijine guvernul numai în ce privește actele care se potrivesc cu programul ligei creștine.

In genere, liga se consideră în opoziție.

Se va duce o luptă înverșunată contra francmasoneriei, cerându-se ca preoții și militarii francmasoni să fie scoși din servicii.

Se va cere guvernului o lege pentru apărarea gospodăriei sătenilor contra cămătarilor. Legea să prevadă ca locuința și cel puțin un hectar de pământ să nu poată fi urmărite de creditori.

S'a decis ca viitorul congres să aibă loc la Gura-Humorului-Bucovina.

Președintele organizației din Bălți a aratat că Novitzchi a comis neregului; în consecință a fost scos din ligă.

S'a mai cerut reorganizarea ziarului Ligei din Iași.

AZI LA
TRIANON
NUNTA REGALA
dela SINAIA

S'a desființat serviciul agriculturei

de la fostul Directorat ministerial

Ministerul agriculturii a făcut cunoscut inspectoratului regional local că serviciul agricultu.ii al fostului directorat ministerial, a fost desființat pe ziua de 24 Iulie cor., urmând ca dela 1 August cor., să înceapă a funcționa inspectoratul regional agricol.

Funcționarii susnumitului serviciu desființat, cu reședința la București vor fi trimiși înapoi la ministerul respectiv.

Ceilalți funcționari rămân *deocamdată* la inspectoratul local la dispoziția ministerului.

Deasemenea, Ministerul a mai comunicat că a încredințat conducerea nuoei instituțiuni d-lui inspector general Iftimie Flor, care urmează să-și ia mâine serviciul în primire.

*

D-nii inspectori generali Traian Dănescu, Popescu-Greaca și Scoeai, foști conducători ai serviciului agricol, au fost detașați la serviciul central de inspecție din ministerul agriculturii.

D. Dănescu și-a luat astă-zi dimineață rămas bun dela funcționarii serviciului pe care l-a condus timp de un an, cărora le-a mulțumit pentru colaborarea ce i-au acordat-o în acest interval.

In numele funcționarilor, a răspuns d. Dumitru Pascu. V

O sinucidere impresionantă

Un bătrân de 67 ani se împușcă, din cauza unei dragoste nefericite

O impresionantă sinucidere, a unui bătrân sătean din comuna Holboca-Iași, a fost adusă la cunoștința autorităților județene.

Intr'o odaie din casa sa dela marginea satului, a fost găsit împușcat săteanul Marcu Ilie, în etate de 67 ani.

Sunt interesante cauzele acestui act disperat.

S'a găsit o scrisoare în care sinucigașul arată că se trage dintr'o mare familie de moșieri din Muntenia.

El a fost însă un copil rău, fapt care a determinat gonirea lui de acasă.

Când a ajuns major și i s'a dat și lui o parte de avere, a început să colinde lumea.

In urmă, ajuns sărac, s'a retras în sătulețul din apropierea Iașului.

Acum, deși la bătrânețe, el și-a căutat alinarea suferințelor într'o... dragoste cu o fată de 19 ani!

Fata nu răspundea însă sentimentelor bătrânului.

Și de durere — arată el în scrisoare, — și-a curmat zilele, pentru a termina o dată cu decepțiile vieții.

x Bătăturile le înlăturați sigur cu „Coricol".

Depozit: Farmacia Polak, str. Ștefan cel Mare.

INFORMAȚIUNI

x *O reclamație interesantă* a introdus la parchet femeia Profira V. Suhan din com. Belcești-Iași.

In locuința ei are ca chiriaș pe Lazăr Postelnicu, care ține o cârciumă și o drogherie.

Femeia reclamă că droghistul ar fi dat soțului ei o băutură care l-a îmbolnăvit grav, așa că a trebuit să fie internat în spitalul din Hârlău.

S'au ordonat cercetări.

x *Rectificare.* — Din greșnlă s'a anunțat că d. Bercovici a chemat în faliment pe comerciantul A. I. Sherer. In realitate a fost chemat în faliment comerciantul A. I. Lehrer din str. Păcurari 70.

Deasemenea, a apărut greșit că a fost chemat în faliment Zigu Goldștein, în loc de Zissu Goldștein.

*

Ieri a mai fost chemat în faliment Herșcu Cohn din Zagadani-Bădeni (jud. Iași) la cererea d-lui I. Kaufman.

x *Spargere.* — In cursul nopții răufăcători au spart zidul căsăpiei d-lui Ilie Ionescu din str. Eternității No. 16 și stricând saltarul tejghelei, au furat 1600 lei.

Tragerea premiilor de
50 000 LEI NUMERAR
oferite cetitorilor „Opiniei" de către
Soc. de Asigurarea „Românească"
are loc
Duminică 2 August ora 10 dim.
IN SALA SIDOLI
Nu uitați a depune bonurile la timp

x Pentru a ne da seama de criza în agricultură, e deajuns să semnalăm că pe moșiile unei proprietare din județul Botoșani, grâul se scutură, căci munciiorii nu vor să se angajeze, temându-se că nu vor primi plata zilelor lucrate.

x *Hoți prinși* — Dl. comisar Bosnia dela inspectoratul regional de siguranță Iași, împreună cu agentul Batailuc au arestat mai mulți indivizi găsiți în stare de vagabondaj, între care pe Neculai Carp dezertor, condamnat în mai multe rânduri.

Deasemenea pe Luchian Chemu din Bucovina, care în complicitate cu Carp a comis un furt la dl. agronom Alex. Croitoru din com. Bucium de unde au furat bani, bijuterii și diferite lucruri casnice. Au fost înaintați parchetului.

x **Copiilor slăbănogi, lymfatici, scrofuloși sau rachitici,** se recomandă cu mult succes pentru purificarea sângelui **Siropul Iodotanic Dr. Rătianu** aprobat de Cons. Sanitar superior. Depozit Farmacia Dr. Rătianu Iași, str. Cuza Vodă 48. Se trimite contra bursri o unde s'ar cere.

x D. primar P. Bogdan a făcut ieri o descindere la brutariile din cartierul Podu-Roș.

Stabilind că pâinea are lipsă la cântar, a confiscat 200 pâini dela brutarul Zisserman din str. Socola No. 77 și 50 de pâini dela Leizăr Leibovici din str. Socolă No. 86. Dar nu-i suficientă confiscarea. Trebuesc sancțiuni mai severe.

x Prin modificările aduse legei camerelor de agricultură, oficiul agricol județean se transformă în „serviciu agricol" care va fi un organ al statului, plătit însă de Camera de agricultură.

Camera de agricultură care rămâne tot autonomă, va fi condusă de președinte și un secretar, (care va fi gestionar public), împreună cu personalul ajutător.

x Dl. Constantinescu, directorul Camerei de agricultură din Iași, a fost delegat în comisia județană de înființarea creditului agricol, ca reprezentant al ministerului de agricultură.

x **De la „Piccadily"...** — După cum am anunțat, la teatrul Ioca de vară începe o eră nouă. Personalul artistic, va fi în majoritatea lui schimbat, (predilecție pentru elementul femenin).

Din vechile cadre, au rămas d-nele Lilly Flohr, Antoniette Wry, și d-nii: Fany Alexandrescu, Geo Răzvan, Isidor Asehenazi. Deasemeni, revine și dl. I. Băjescu-Oardă.

Noua formație face debutul cu o revistă pur bucureșteană (pe care o vom anunța la timp), și căria îi va urma lucrarea special scrisă a unui reputat umorist ieșan.

x Părinți îngrijiți-vă copiii slăbiți și anemiați de munca școlii dându-le „Sirop Iodoferat Werner" contra anemiei, scrofulozei, ghindurilor. Depozit: Farmacia Werner Iași, Piața Unirei. 10

O anecdotă nostimă

despre boxerul Schmeling

In una din călătoriile făcute prin Italia, trebuind să schimbe trenul Schmelling, rugă un tregher să'i ducă valiza până la trăsură.

Ca toți tregherii italieni, și acesta făcu pe obositul, așezându se pe bordura asfaltului și ștergându-se de sudoare,—doar va scoate un bacșiș bun.

— Câți îți vine Domnule?

— Zece lire.

— Cât?

— Zece lire. Nu vedeți ce greu este. Ia cercați; îl puteți ridica? (Hamalul nu știa cu cine are a face).

Schmeling nu spuse nimic, apucă cu o mână pe tregher, cu două degete a celeilalte mâni valiza, se duse până la gară și îndărăt și i depuse în fața trăsurei.

Inchipuiți-vă mutra tregherului...

PENTRU STRAND
STOFE pentru HALATE DE BAIE COSTUME de lână și bumbac, BONETE, PANTOFI și CORDOANE
S'au pus în vânzare la
Vechiul Magazin „Ghemul Roș"
Centrala, IAȘI, str. Cuza Vodă 50
Sucursale, „Ghemul Roș", str. I. C. Brătianu 189
„Fraros", strada I. C. Brătianu 151
vis-a-vis de Spitalul Sft. Spiridon
Care vinde mai eftin ca ori-unde

50% REDUCERE
Se încadrează artistic orice tablouri, oglinzi, Fotografii și lucru de mână etc. etc.
La Filiala Fabricei de Rame și Pervazuri
„FULGER" I. Solomon Fii
IAȘI, Str. Anastasie Panu 55

CREDITORI 1
Fără speze costisitoare și deplasări
Puteți urmări și încasa creanțele și datoriile debitorilor Dv. adresați-vă cu încredere Biroului
CONFIDENTIA
Proprietar MAURICE FELIX
Iași, str. Ștefan cel Mare No. 41
Oficiu de informațiuni comerciale și Incasări de creanțe dubioase cu secțiune specială de contencios pentru urmăriri și executări judiciare
I A Ș I, str. Ștefan cel Mare 41

ECOURI

x D. avocat C. Diamant, reîntorcându-se în localitate va consulta în zilele de 28, 29 și 30, între orele 9—11 a. m. și 6—8 p. m. în strada Vasile Conta 9.

x **Progresul în fotografie.** D-nii amatori fotografi îl pot constata cumpărând aparate, Plăci, Pelicule, Filmpakuri, Hârtii etc., din mărcile Kodak-Agfa-Vertex-Gewaert, numai la depzitul general WEISS din Piața Unirei. Toate se vând cu prețurile fabricei. Laborator și explicații la dispoziția d-lor amatori fotografi.

x Ape de Slănic cu paharul la Florăria „VIOLETA".

PREDAU garantat, lecții de limba latină și greacă. Adresa: Student Vicol C., str. Vasile Lupu 85.

DE INCHIRIAT o cameră mobilată cu sau fără pensiune, cu intrare separată și fără, în strada Păcurari 14.

AZI
noi batem recordul
La Cinema Gheltzer
DUETUL
KARAMELLA
Clownii muzicali și acrobații pe piciorange ce au debutat la Picadilly, în antractele filmelor
VULTURUL NEGRU
cu RUDOLF VALENTINO
SPIOANA
cu Fritz Lang
DELEGAȚII CONGRESULUI
cu Pat și Patachon
Sala bine ventilată. Prețurile obicinuite reduse de Cinema
KARAMELLA
debutează și în Matineu și seara

Nu plecați la munte sau la mare până nu v'ați abonat la ziarul „Opinia". Abonamentul lunar lei 100.

Grădina Pomul Verde
Trupa de operetă din Varșovia în frunte cu iubita subretă
GHIZI HAIDEN
cu concursul marelui comic
SOLO PRIZAMENT
Astăzi Marți 28 Iulie ora 9 seara
Marele succes — Se va juca
Die Blumenkönigin
operetă în 3 acte de Iacob Kalich.
Pusă în scenă de Mali Picon.
Bilete la casa grădinei; prețuri populare

România
PUBLICAȚIUNE No. 270
Corpul Portărelor Tribunalului Iași
Anul 1931 luna Iulie 16

Se publică spre cunoștința generală că conform adresei jud. ocol. I Urb. Iași No. 27467/931 se va vinde prin licitație publică în ziua de 4 August 1931 ora 11 a. m. averea mobilă sequestrată cu Procesul-Verbal No. 1979/931 de la debitorul Constantin Berbeciu din Iași la pretenția creditorului H. Leiboyici din Iași averea compusă din: una vacă cu viță, un buhai, un bufet și șase scaune.

Vânzarea se va face în Iași Piața Halei pe bani gata și în asistența comisarului respectiv.

Șef Portărel, Indescifrabil
Secretar, Munteanu

Tribunalul jud. Iași S. 3-a
Publicație de Vânzare No. 6197
din 25 Iulie 1931

Tribunalul Iași secția 3-a prin jurnalul din 2 Iulie 1931, a autorizat Corpul Portărelor trib. Iași să efectueze din nou toate formele de vânzare silită prin licitație publică a imobilului situat în Iași str. Apeduc No. 17, proprietatea falitului D. Abramovici, componentul falitei soc. col. „Abramovici & Șmilovici" cu sediul în Iași str. Cuza Vodă No. 5, a cărui situație, conform raportului de expertiză aflat la dosar, este: un imobil cu o suprafață de teren de 250 metri pătrați, construit din cărămidă, acoperit cu tablă zincată cu 6 camere, un antret și o bucătărie, având și instalație de lumină electrică, iar ca atenanse: o magazie de lemne și un closet de zid, toate în bună stare și descrise amănunțit în raportul de expertiză dela dosar, evaluate de expert la suma de 672.596 lei, cunoscând că e ipotecat ca garanție pentru mărfuri d-lui H. Weisman din București, pentru suma de 1.000.000 lei, fără procente, fiind cont curent.

Se încunoștiințează că vînzarea și adjudecarea acestui imobil vor avea loc în pretoriul Trib. Iași secț. 3-a în ziua de 1 Octombrie 1931, ora 13 începându-se licitația publică de la suma de 400,000 lei, fixată de tribunal prin jurnalul No. 2163 | 1930.

Dosar No. 7 | 1930
Președinte s.v. M. G. Mitescu
Portărel, V. Stăneso

ULTIMA ORĂ

Imprejurările politice se desfăşoară în favoarea partidelor

Naţional-ţărăniştii satisfăcuţi — Guvernul Iorga nu poate dăinui mult

Bucureşti 28. — In urma intrevederilor de la Sinaia, fruntaşii naţional-ţărănişti şi-au fixat convingerea asupra substratului real al situaţiei politice. Şi se declară foarte mulţumiţi.

Legitimitatea partidelor

Ei au constatat că Factorul Suprem a renunţat la ideia de a guverna fără concursul partidelor. Rolul acestora în viaţa publică e deplin lămurit.

Experienţa guvernului Iorga

Guvernul Iorga-Argetoianu este o experienţă concludentă.

Prin diversele greşeli, hezitări şi atitudini de nesiguranţă faţă de problemele mari la ordinea zilei, această experienţă aduce însemnate servicii partidului naţional-ţărănesc.

Guvernul de astăzi scoate indirect în evidenţă valoarea guvernării d-lui Maniu.

Criza de şefie

Fruntaşii naţional-ţărănişti cred că criza de şefie va fi tranşată repede.

Şefia a fost oferită d-lui Vaida, însă d-sa a refuzat pe motiv că are un temperament impulsiv care nu se potriveşte cu atribuţiile unui şef.

Din aceleaşi motive a refuzat şi d. Mihalache.

In ce priveşte şefia d-lui Titulescu, ea nu este posibilă.

In primul rînd, d. Titulescu este străin de partid. Apoi, calităţile lui strălucite de diplomat îl fac necesar ţării în străinătate.

Rămîne o singură soluţie: *revenirea d-lui Maniu în fruntea partidului.*

Guvernul Iorga nu va trăi mult

La Câmpulung (Muscel) a avut loc ieri o consfătuire naţional-ţărănistă, prezidată de d. I. Mihalache.

D. Mihalache a declarat că partidul este în progres şi poate fi mulţumit de rezultatul alegerilor, afirmându-se puternic în ciuda tuturor presiunelor şi calomniilor.

D. Mihalache a criticat guvernul, felul cum s'a constituit şi cum guvernează. Arată că urmează, mai timid şi mai necomplect, actele începute de guvernul precedent. E un cabinet care exagerează fiscalitatea; dovadă, noile impozite pe pâne, petrol etc.

Ca încheere, d. Mihalache a declarat că *actualul guvern Iorga-Argetoianu nu poate trăi mult.*

Un protest contra Ungariei

Ziarul „Patria" oficiosul naţional-ţărănist din Cluj, întreabă guvernul dacă ştie că, în ziua de 20 Iulie, la deschiderea parlamentului maghiar, regentul Horty a cetit un mesaj care înseamnă un amestec neuzitat în afacerile interne ale României.

Depildă, regentul Horty a declarat că în basinul Dunărei numai statul maghiar are dreptul de existenţă; că trebuesc rezolvite chestiile minoritare în ţările limitrofe; că Ungaria trebue pusă pe picior militar egal cu România etc.

„Patria" întreabă guvernul ce atitudine a luat faţă de aceste provocări maghiare?

*

In această chestiune, d. Grigorcea, ministrul nostru la Budapesta, s'a prezintat d-lui Iorga şi i-a făcut o amănunţită expunere.

Pensionarii vor să ia cu asalt Administraţia Financiară din Temişoara

Pensionarii cer dreptul să cerşească pe străzi

Temişoara 28.— O semnificativă demonstraţie s'a produs ieri în localitate, pusă la cale în special de pensionarii unguri.

Câteva sute de pensionari s'au îndreptat în grup, spre Administraţia Financiară, cu intenţia de a lua clădirea cu asalt.

Faptul aflându-se la timp, au sosit imediat forţe poliţieneşti care au oprit pe demonstranţi şi i-au împrăştiat.

Grupul de demonstraţi maghiari a străbătut apoi străzile şi a depus memorii la consulatele străine, arătând că pensionarii mor de foame, fiindcă nu li se achită pensiile la timp.

Ei cer ca guvernele străine să fie informate de această stare de lucruri.

*

La urmă, pensionarii s'au dus în bloc la primărie unde au protestat, şi au cerut să fie înscrişi pe listele şomerilor.

Un număr de 36 pensionari au cerut ostentativ să li se elibereze autorizaţii de cerşetori, pentru a cerşi pe străzi.

Miniştrii engleji la Berlin

Ministrul american Stimson a plecat la Londra

Berlin 28. — D. Stimson, ministrul de externe al Statelor-Unite, a discutat ieri cu preşedintele Hindenburg.

După amiază, d. Stimson a plecat cu avionul, la Londra.

D. STIMSON

Se dezminte zvonul că d. Stimson ar fi cerut suspendarea construcţiei noului crucişător.

*

D-nii Macdonald şi Henderson au fost primiţi triumfal la Berlin. Publicul i-a ovaţionat pe străzi strigând: „Jos războiul", „Trăiască pacea"!

Miniştrii engleji sunt găzduiţi la hotelul Kaiserhof. Astăzi ei vor face o vizită preşedintelui Hindenburg.

Situaţia în Spania

Paris 28—Din Madrid se anunţă că la Puelva au izbucnit agitaţii.

La Sevilla, liniştea a fost restabilită.

*

Parlamentul din Madrid a hotărât desfiinţarea decoraţiilor.

Va fi menţinut numai ordinul „Izabela".

SE SPORESC

taxele de timbru

Bucureşti 28 — La ministerul de finanţe au început pregătiri în vederea alcătuirii bugetului general pe anul viitor.

E vorba de o sporire a taxelor de timbru şi înregistrare. Astfel, petiţia care se timbrează astăzi cu 12 lei, va fi timbrată cu 15 lei.

*

Ministerul de finanţe studiază reducerea numărului percepţiilor.

S'a stabilit că unele percepţii sânt de prisos, — ele neincasând decât abia salariile funcţionarilor din care se compun.

x **Dinţi albi sănătoşi şi un parfum plăcut al gurei** se obţine cu uşurinţă întrebuinţând preparatele **Odomenthol praf p. dinţi, Odomenthol apă de gură** şi **Odomenthol pastă pentru dinţi** în tuburi sau cutii de porcelan. **Depozit Farmacia Dr. Rătianu, Iaşi, Cuza-Vodă 48.** Marcă depusă.

Din activitatea organizaţiei „Oastea Domnului"

Duminică, părintele Chirica a trimis în misiune creştină în parohia Leţcani-Iaşi, 50 membrii din organizaţia „Oastea Domnului".

Dimineaţa s'a oficiat la biserica din comună slujba religioasă de către preotul Popovici-Sava, în prezenţa a peste 1000 de credincioşi veniţi din toate comunele din împrejurimi.

Au ţinut conferinţe preotul Sava Popovici şi d-nii Răţculescu şi Cihodaru.

Corul „oastei" a cântat câteva imnuri.

Eri dimineaţă părintele Chirica împreună cu 20 „ostaşi" s'au dus în comuna Sineşti unde, împreună cu preoţii Grigoraş şi Filimon, au sfinţit steagul „oastei", pentru cei 30 ostaşi din această comună.

La slujba divină au luat parte „ostaşii" din 10 sate cu steagurile lor.

x *Laboratorul de Analize* Dr. Beceanu, Piaţa Halei Iaşi, execută în cele mai perfecte condiţiuni, analize complecte de urină. La cerere se pun la dispoziţie vase speciale pentru colectat urina.

INFORMAŢIUNI

x **In jurul atentatului dela Ciurea.** — Cercetările întreprinse la locul atentatului dela Ciurea, de d-l Grigore Botez, şeful poliţiei criminaliste din localitate, împreună cu d-l căpitan Alexandrescu comandantul legiunei de jandarmi, au stabilit că indivizi necunoscuţi au venit cu automobilul la punctul numit Dealul lui Vodă din satul Dumbrava.

Aici indivizii au lăsat maşina şi au însărcinat pe unul din ei cu aşezarea bombei care a produs explozia aşa cum am relatat în numărul nostru de eri.

Se pare că automobilul cu care au venit atentatorii, nu este din Iaşi.

x **Hram.** — Biserica „Sf. Pantelimon" din localitate, şi-a sărbătorit eri hramul, cu o deosebită solemnitate.

Slujba a fost oficiată de către preoţii V. Oniceanu şi V. Todicescu, răspunsurile fiind date de corul cântăreţilor ieşeni.

La sfârşit, părintele Todicescu a ţinut o predică, relevând faptele creştineşti ale Sfântului Pantelimon.

x „Uniunea Camerilor de comerţ" din ţară va convoca în cursul lunei viitoare o consfătuire a conducătorilor şi parlamentarilor Camerelor de comerţ, spre a se întocmi un proect de lege pentru introducerea patentei fixe.

x In urma unei conferinţe care a avut loc de curând între d-nii Vâlcovici ministrul comunicaţiilor şi general Ionescu directorul general al căilor ferate, s'a întocmit un nou tablou de transferări în personalul ceferist din toată ţara.

x *Crema Khasya* nu conţine substanţe vătămătoare ca Mercur, Bismut, Plumb. Ea hrăneşte ţesăturile pielei, evitându-vă sbârciturile. Depozit: Farmacia Pollak, str. Ştefan cel Mare.

AZI, IN ANTRACTE
LA CINEMA GHELTZER
DUETUL KARAMELLA
3 filme sonore!

x Doctorul **BRENER** *specialist mamoş*, **boli de femei**, consultaţi de la 2 până la 4 p. m.

EXHIBIŢIILE AVIATICE ale flotilei aeriene ieşene

Zborurile de noapte—Un raid Iaşi-Cluj-Buzău-Iaşi

După cum am anunţat într'un număr anterior al ziarului, s'au început o serie de antrenamente interesante ale aviatorilor ieşeni.

Aerodromul a fost special amenajat, iar programul în aşa fel alcătuit, încât aviatorii ieşeni se pot manifesta în voie după calităţile şi aptitudinele lor.

Un nou raid

Intr'o conferinţă care a avut loc azi dimineaţă la aerodrom, în prezenţa d-lui maior Vester, locţiitor de comandant, s'a hotărât să se facă un raid Iaşi-Cluj-Buzău-Iaşi.

O excadrilă de cinci avioane sub comanda d-lui cpt. Ştefănescu, va decola mâine la ora 4 dimineaţă de pe aerodromul local şi va zbura pe ruta de mai sus. Raidul va dura şapte până la opt ore. Aviatorii se vor întoarce încă mâine între 11 şi 12 dimineaţă, în localitate.

Asemenea raiduri se vor mai organiza şi în alte direcţii.

Zboruri de noapte

S'au organizat pentru întâia oară aseară la Iaşi, zboruri de noapte.

Aerodromul era feeric luminat cu becuri roşii care indicau primejdia, şi becuri albe care marcau câmpul de aterisare.

Pe aerodrom erau adunaţi toţi ofiţerii flotilei.

Avioanele erau înşiruite dealatul câmpului. La un semn păsările metalice şi-au luat zborul. Pe bordul fiecărui avion erau aprinse lumini.

Şi cu cât se înălţau, cu cât se depărtau, cu atât făceau impresia unor stele miraculoase ce zboară deasupra pământului.

In orbita razelor lunei, avioanele făcând virajii îndrăzneţe, păreau nişte paseri ciudate ce se desfătau la lumina astrului nopţii.

Impresia în oraş

In oraş zborurile de noapte au provocat o impresie extraordinară. Trecătorii se opreau şi urmăreau exhibiţiile îndrăzneţe a'e piloţilor ieşeni.

Zborurile acestea vor continua in ficare seară.

*

Excadrila de sub conducerea d-lui colonel Giosanu din Bucureşti. s'a intors ieri din raidul în Polonia. Aviatorti români au fost primiţi cordial de camarazii poloneji.

*

O echipă de avioane din Galaţi a trecut ieri şi azi prin oraşul nostru, în diferite raiduri prin ţară.

M. Săveneanu

ORA 3

O serbare pe bordul Zeppelinului

La 31 Iulie Zeppelinul se reîntoarce în Germania

Berlin 28 — O radiogramă anunţă că Zeppelinul a ajuns la insulele Sook din regiunea arctică.

Dirijabilul va aterisa acolo şi va face explorări ştiinţifice. La întrarea în regiunea polară a avut loc pe bordul aeronavei o mare serbare. Toţi călătorii au petrecut în chip entuziast. Dr. Eckener a comunicat la 31 Iulie se întoarce în Germania şi va aterisa la Berlin.

Asaltul petiţionarilor la ministere

Buc. 28.—La toate ministerele s'au aglomerat mii de petiţii. Numai la finanţe sânt peste 8000 petiţii nesoluţionate.

Petiţionarii stau ceasuri întregi în faţa ministerelor şi aşteaptă rezolvirea cererilor.

Criza catastrofală din Germania

Berlin 28.—Criza din Germania produce catastrofe individuale. Numărul sinuciderilor a sporit considerabil. S'a socotit că la 100,000 oameni se produc 40 sinucideri din cauza crizei

Deraere şi ciocnire de trenuri

Constanţa 28. — Un tren mixt din şapte vagoane s'a ciocnit cu un tren de marfă lângă Medgidia Sânt trei grav răniţi.

*

Paris 28—Rapidul Barcelona-Paris a deraiat lângă staţia Cerbere. S'nt 2 răniţi. Pagubele materiale sînt considerabile.

Arhiducesa Ileana, cu aeroplanul revine deasupra Sinaiei

Sinaia 28.— Ieri la prânz, arhiducesa Ileana, împreună cu soţul ei arhiducele Anton, au apărut cu aeroplanul deasupra Sinaiei, venind dela castelul Bran.

Perechea arhiducală a făcut câteva viragii deasupra oraşului; apoi avionul s'a lăsat asupra castelului Peleş. Arhiducesa a dat drumul la două scrisori adresate familiei regale.

Scrisorile au căzut în parcul castelului şi au fost ridicate imediat.

In urmă, avionul s'a înălţat, îndreptîndu-se spre Bran.

ZEPPELINUL A INTRAT IN REGIUNEA ARCTICĂ

şi a făcut legătura prin radio cu vaporul Malygin

Berlin 28—La plecarea din Leningrad, dr. Eckener şi-a exprimat speranţa că, dacă timpul va fi favorabil, va ajunge până în 20 ceasuri la insulele Franz Josef.

Autorităţile sovietice au propus să se procure şi Rusiei dirijabile tip „Graf Zeppelin".

Societatea germană de dirijabile e dispusă să sprijine Rusia în această chestiune.

*

Aseară la ora 7, zeppelinul a trecut peste portul nordic Arhangelsk, intrând în regiunea arctică.

De pe bordul dirijabilului s'a făcut legătura prin radio, cu spărgătorul de ghiaţă „Malygin".

A plecat şi submarinul „Nautilus"

Londra 28.— Hubert Wilkins cu submarinul său „Nautilus" a părăsit ieri Plymuoth, plecând spre Norvegia, de unde apoi se va îndrepta spre Polul Nord.

„Nautilus" a făcut eri şi alaltăeri diverse încercări şi manevre, rămânând sub apă două ore, în condiţiile cele mai bune şi menţinându-se în permanentă legătură cu submarinele britanice.

ATENTATELE TERORISTE

PUSE LA CALE DE SOVIETE

Bucureşti 28. — In urma atentatelor de cale ferată, s'au dat dispoziţii urgente să se întărească paza la Nistru, pentru a zădărnici trecerea de curieri sovietici.

Ieri au fost prinşi trei curieri cari sunt cercetaţi de Siguranţa din Chişinău.

Din declaraţiile lor şi din documentele găsite, rezultă că atentatele de cale ferată s'au produs din îndemnul sovietelor ruseşti.

Există un întreg plan terorist ce trebuia să fie pus în aplicare înainte şi după „Ziua roşie" de 1 August.

S'au luat pretutindeni măsuri riguroase, pentru zădărnicirea actelor criminale. Arestările de comunişti continuă.

Accident de avion

la Câmpulung (Muscel)

Câmpulung (Muscel) 28—Aseară a sosit aici un avion „Set" pilotat de lt. Gogu Ştefănescu. La aterisare, avionul a capotat pe dealul Cruiu, rupându-şi helicea şi trenul de aterisare. Pilotul şi observatorul au scăpat neatinşi.

Şi în Mexic

excese anti-clericale

Mexic 28 — La Vera-Cruz s'au produs manifestaţiuni anti-clericale.

Un clerical a comis un atentat contra guvernatorului, trăgând mai multe gloanţe de revolver, din care unul şi-a atins ţinta.

Publicul înfuriat, a comis excese contra clericilor şi a pus foc la patru biserici.

Primăria Comunei Urbană
Tg. Frumos jud. Iaşi
PUBLICAŢIUNE No. 3786

Noi Preşedintele Comisiunei Interimare comunei Urbană Tg. Frumos publicăm spre cunoştinţa concurenţilor că în ziua de 25 August 1931 ora 10 a. m. în localul acestei Primării se va ţine primul termen de licitaţie pentru darea în antrepriză a construcţiunei unel case la cimitirul Comunal. Concurenţii se vor prezinta cu oferte închise şi sigilate şi garanţiunea provizorie de 5 la sută din valoarea devizului de 120.000 lei. Condiţiunile şi caetul de sarcini se pot vedea în ori ce zi de lucru la biroul secretariatului acestei primării.

Făcut astăzi 15 Iulie 1931.

Preşedinte, Av. I. Manoliu
p. Secretar, C. Cerdăcescu

LA CERNAUŢI se găseşte zilnic ziarul „Opinia" la chioşcul din piaţa Unirei (halta tramvaiului) precum şi la debitele principale din oraş.

Doctor A. DASCAL
BOLI DE COPII ŞI INTERNE
VENERICE ŞI SIFILIS
Tratament radical al Blenoragiei acute şi cronice; al sifilisului în toate perioadele boalei.
Băi de lumină, Raze Ultraviolete
Consult. 8-10 a. m. şi 2-8 seara
Iaşi, str. Cuza Vodă No. 42
vis-à-vis de Camera de Comerţ

VINURI
T. şi D. Bădăreu
TARIF
(Litrul în sticlă înfundată)

Alb	1930	14 lei
Alb Sup.	1930	18 „
Negru vârtos	1930	16 „
Riesling	1927	32 „
Grasă de Cotnari	1927	45 „
Bordeaux	1927	50 „
Riesling	1922	100 „
Cotnari	1922	130 „

NUMAI la Băcănia
Pincu Kahane Str. Cuza-Vodă
(vis-a-vis de Librăria Socec)

Parcele! Parcele!
Cu 15 mii lei puteţi deveni proprietarul unui teren pentru construcţie şi gospodărie, de 1000 m. p. la bariera Păcurari pe locul zis „La Sitaru". Teren sănătos, la 3 minute de tramvai şi Toma Cozma.
Apă, lumină, piaţă, şcoală în apropiere.
Se vinde orice suprafaţă cu 15 şi 25 lei metrul pătrat, începând de la 500 metrii. Plata şi în rate. Pentruplanul de parcelare şi informaţiuni
A se adresa între 7-9 seara d-lui Ing. Schleier, Elena Doamna 2

ANUL XXVII No. 7271

ABONAMENTE

3 LEI EXEMPLARUL

OPINIA

ZIAR POLITIC COTIDIAN

JOI 30 IULIE 1931

ANUNCIURI
se primesc la toate
AGENȚIILE DE PUBLICITATE
și la
ADMINISTRAȚIA ZIARULUI
Iași. — Strada Lăpușneanu 37

Telefoane: Redacția 391, Administrația 394, Serviciul de noapte 367

Fundațiunea „Regele Ferdinand I"
București
Str. Știrbei Vodă 3
(Adm. Dom. Coroanei)

Un singur factor politic

Cronica politică s'a înviorat puțin, în jurul reuniunei de la Sinaia. Prezența simultană a fruntașilor de partide a dat prilej reporterilor să facă observații ingenioase și să tragă concluzii... subtile. Depildă:

d. Goga a luat în automobil pe d. Maniu; d. Duca s'a întreținut cu fruntașii național-țărăniști; d. G. Brătianu a vorbit cu Suveranul, cu câteva secunde mai puțin decât adversarul d-sale... Și de aici, concluzii: o apropiere între partidele de opoziție; sporirea prestigiului d-lui Maniu. Și mai ales,—arzătoarea problemă,—partidele își păstrează preponderența în viața publică. „Factorul suprem" a revenit asupra sentimentelor și resentimentelor,.. „Regele crede...".

Cu un cuvânt: „ce gândește Suveranul", după formula lui Caragiale

*

Ne închipuim că „factorii răspunzători" adunați la o festivitate regală, erau obligați să vorbească între dânșii, să fie afabili, să meargă în automobil. Regele a trebuit, se'nțelege, să adreseze cordial vorba invitaților săi. Nu știm dacă aici pot fi văzute „profunde revirimente politice" și dacă se pot trage „concluzii semnificative".

O concluzie se vădește totuși. Politicianii (și deci presa, ca ecou) sunt acaparați numai de dorințele Regelui și se gudură timorați pe treptele Palatului. Nimic alta nu contează decât **un singur factor politic în țara românească:** *Regele!*

X.

SUBMARINUL „NAUTILUS" SPRE POL

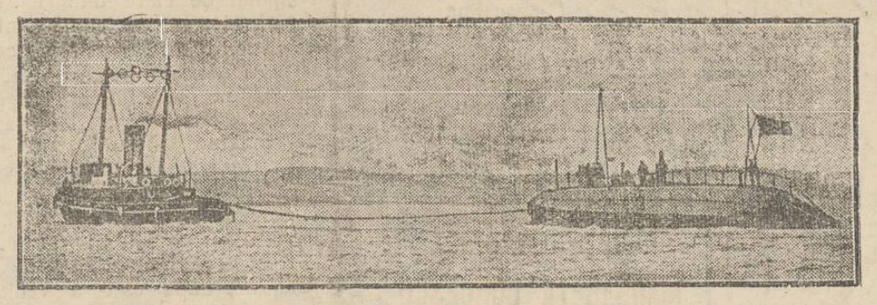

Submarinul „Nautilus" (în dreapta) al exploratorului Hubert Wilkins, după ce a fost reparat în portul englez Plymouth, a plecat spre Norvegia, de unde-și va continua expediția în regiunile arctice.

Un record aviatic

Pilotul cu 40.000 pasageri

Aviatorul englez cu renume mondial, căpitanul Gordon Olley, și-a serbat un jubileu rar. El a fost decorat pentru faptul că în cariera lui a parcurs distanța uriașă de un miiion mile.

Căpitanul Olley este cel mai bătrân aviator nu numai din Anglia, ci — precum se crede—din toată lumea.

El a transportat cu aeroplanul peste 40.000 pasageri, vizitând toate continentele. Dar ce este mai interesant, e faptul că în această mare carieră de pilot, n'a înregistrat nici cel mai mic accident. Și aceasta este, într'adevăr un record!

Triste realități basarabene

pentru Dl. Ministru general Râșcanu și pentru organele fiscului

Un copilaș ce-a absolvit clasele primare, din satul Copanca jud. Tighina, scrie lui frăține-său soldat, aflat vremelnic prin Iași. Nădăjduim că nu vor râde nici „esteții", priceputi în slovă, nici prea finele epiderme, când vor citi ceia ce reproducem întocmai, pentru însăși *frumusețea scrisorii, în simplicitatea ei*, reliefând pe deoparte: simțimântul profund religios, al ortodoxilor Moldoveni de peste Prut, iar pedealta: *sărăcia grozavă* ce bântue și încearcă aceste răbdătoare suflete obijduite.

Iar în putința noului ministru al Basarabiei, Generalul Râșcanu, care a schițat un frumos program de activitate în provincia soră, de care'l leagă „originea-i basarabeană", precum spune, și un trecut de muncă, stă dar să vindece multe răni, să nu lase o coardă a răbdării să se prea întindă, să ajute, ducând: *lumină, bunătate și dragoste adevărată*, și acestor suflete fără prihană, însetate de dreptate, milă și adevăr!

Dar!.. să citâm din scrisoarea micului sătean:

— „Mă închin de sănătate, eu, mama și fratele tău Gligore; se mai închină încă bunului D-zeu: cumnatul Andrușca, Hristina și Gavril, se mai închină la fel sora Dorunca, sora Nastasia și cumnatu Valodea. Ne rugăm, închinându-ne, de sănătatea ta și a Cuconiței, stăpânei tale, care te-o ocroti și ajuta! *La noi, e tare greu*, frate, din *partea banilor, și a păinii, ce n-o rodit ca prin alte părți*; grâul nostru-i prost, mititel, de-o șhioapă, abia cel de toamnă-i bun de seceriș, așa cum s-o putea!

Popșoii sunt bunișori,... stăm numai cu ochii la ceriu, *cerșind îndurare și ploae,... să nu se mistue și fărâma ce s'o făcut!.., nu e de lucru*, nu's nici poame: meri, peri, — vitele n'au lapte, că n'au ce paște pe toloaca roasă pân'la rădăcină. Doar pepeni sunt oleacă; via-i slabă, cartoafele și mai toată sămânătura la feliu. Dar ce *ne doare amar, e că amu* **s'au pornit argenții și strâng prin sat; ne iau fără milă tăt din casă"!**

Ne oprim aici! — E și locul!... *Spectrul foamei, al sărăciei*, rânjind sinistru, — amenințând să clatine credințe și nădejdi,... tocmai sub îndemnul acestei sterilități de suflete — împietrite, a oamenilor fiscului.

Nu zice nimeni, să nu se plătească dările!... Din jertfa fiecărui locuitor se susține Țara împovorată!... *De ce însă huzuresc atâția de bine?* — sfidând mizeria celor mulți și buni? — de ce să nu se frângă zăgazurile milei, să nu învie *„omenescul"* din noi, în fața mizeriei și durerii aproapelui. Legile trebuiesc și înțelese, nu numai aplicate.

Cezar Gr. Cristea

Un câne uriaș

Din curiozitățile expoziției coloniale din Paris

Ministerul coloniilor din Franța a publicat o statistică asupra expoziției coloniale din Paris. Din această statistică rezultă că în luna Mai expoziția a fost vizitată de 3.110.000 persoane; în luna Iunie de 4.470.000 și în luna Iulie de 3 230.000 persoane.

In prezent, la această expoziție produce deosebită senzație un câne expus în pavilionul Belgiei. E cel mai mare câne din lume. Animalul cântărește 103 kilograme și la înfățișare prezintă aproape dimensiunile unui măgar. Totuși cânele nu e gras, ci numai plin de mușchi. El mănâncă foarte mult, hrana lui constituind o cheltueală de cel puțin 100 franci pe zi, adecă 650 lei. Bietul proprietar!..

Magneziul

combate cancerul

O interesantă constatare s'a făcut în Anglia. In regiunile care sunt bogate în terenuri magneziene, cancerul este puțin răspândit. Și vice-versa.

Astfel, 17 comitate cu mortalitate canceroasă minimă, au bogate straturi de magneziu. Și 26 comitate cu o mortalitate canceroasă maximă, au o structură geologică fără magneziu.

De unde concluzia că magneziul oprește răspândirea teribilei boale.

Și în Japonia

se va prohibi alcoholul

In ultimul timp, alcoolismul a luat o extindere extraordinară în toată Japonia. Măsurile încercate de guvern au rămas zadarnice.

Nici mărirea taxelor pe alcool, nici împuținarea debitelor, nici propaganda antialcoolică, n'au folosit la nimic.

Un grup de parlamentari japoneji a întocmit o lege prin care să se introducă în Japonia prohibirea alcoolului, ca și în Statele Unite.

Legea a căpătat asentimentul mai multor membri ai guvernului.

La noi — se știe — alcoholul va fi monopolizat și se va da avânt beției, pentruca statul să-și creeze venituri..

IN PAG. 4-a

ULTIMA ORA

telegrafică și telefonică

Nu plecați la munte sau la mare până nu v'ați abonat la ziarul „Opinia". Abonamentul lunar lei 100.

IDEI ȘI FAPTE

REGIONALISMUL CEL CU PRICINA

O spunem fără înconjur: în decursul anilor din urmă n'am prea auzit vorbindu-se de școala de arte frumoase din capitala Basarabiei, nici de conservatorul de muzică din Cernăuți.

Aceasta, deși urmărim mereu, cu aceiași încordată atenție, toate manifestările vieții publice din provinciile alipite.

Faptul, oarecum regretabil, ar putea fi explicat și prin aceia că presa de acolo, ca și cea din restul țării, consacră un spațiu din cale afară de restrâns mișcării culturale.

Coloanele gazetelor sunt acaparate pe deantregul de politică, de hoții, de falimente și de autoincendieri. Unde mai încape deci un locușor mai vizibil pentru pictură, ori pentru muzică?

Ar mai fi poate planzibilă și o altă motivare: aportul celor două instituțiuni fiind neînsemnat, ele n'au reușit să se impună atenției opiniei publice.

Dar, la drept vorbind, aceiași constatare, deloc măgulitoare, se poate face și cu privire la instituțiile similare din Regatul vechi. Atunci de unde acea diferență de tratament din partea forurilor superioare de resort? Care e rațiunea desființării celor două instituțiuni mai sus pomenite?

De ce s'a dispus tocmai lichidarea școalei de arte frumoase din Basarabia și a conservatorului din Cernăuți? Omitem intenționat să ne spunem părerea cu privire la utilitatea instituțiilor în chestie; ne lipsește și competința în materie.

Nu relevăm apoi, decât în treacăt comportarea curioasă a unui savant consacrat, care realizează economii, zugrumând instituțiile culturale. Insistâm deocamdată asupra laturei politice a problemei.

Dela Unire încoace, s'a tot aruncat basarabenilor învinuirea gravă că fac regionalism, dăunător intereselor țării, pretinzând un regim de predilecție.

Și știți ce se numește „regionalism", în concepția celor dela centru?

Solicitările respectuoase de a se îndulci regimul fiscal, de a se schimba administrația, de a se repara șoselele, de a se încheia o convenție comercială macar cu Polonia,-iată care sunt capetele de acuzare, de unde cei dela centru deduc că ar fi vorbă de o mișcare regionalistă, ce trebue reprimată.

Fie-ne deci îngăduit să întoarcem și noi foia și să conchidem (plecând chiar dela premiza de mai sus), că a desființa două instituții culturale din provinciile alipite, *și numai de acolo*,—tot regionalism se numește. Și încă unul antentic.

I. L. BASARABEANU

PACOSTEA TIMBRELOR

Zilele prin care trecem, sunt grele de tot. Pentru îmbogățiții de războiu ca și pentru toți defraudatorii în stil mare, viața postbelică s'a arătat plăcută și ușoară. Majoritatea cetățenilor însă, cari sunt oameni cu venituri modeste și, poate, mai mult decât modeste, — simt zilnic cum îi apasă pe umeri jugul dărilor de tot soiul..

Criza generală se răsfață sub diferite aspecte. Toate guvernele au venit cu soluții; dar, nu numai că n'au izbutit s'o amelioreze și s'o oprească în loc, ci i-au dat parcă înadins vânt... Dările către stat pe care le plătim noi — mult mai mari față cu cele din alte țări — n'ajung. Și aceasta, pentrucă la noi: se fură mult, se face lux, nu muncește toată lumea și, trântorii fac afaceri... Și atunci guvernele au pus pe capul cetățenilor un bir nou, birul indirect: *al timbrelor.*

Măsura aceasta e ante-belică. Ne amintim de timbrul *„asistenței sociale"* și *„timbrul de ajutor"*. L-am plătit în șir ani de zile. Ce s'a făcut însă cu sutele de milioane ce s'au încasat?! Văzut-ați vre-o statistică, vre-o dare de seamă? Eu, unul, n'am văzut nimic! Dar în schimb, noi am văzut cerșetori pe străzi la tot pasul și spitale închizându-se... A venit apoi timbrul aviației. Il plătim și pe acesta, căci doar suntem patrioți... Dar noi știm că armata n'are nevoie numai de avioane, ci și de tunuri, mitraliere, muniții, etc. Să ne așteptăm deci în curând și la timbrul: tunului, mitralierei, muniților, etc.

Intr'o bună dimineață, ne-am trezit, că brutarul ne-a întins sub nas pânea cu-o nouă etichetă albastră: *„timbru pentru grâu"*. Cu alte cuvinte: s'a scumpit iarăși pânea c'un leu la kgr. Adică, de ce? Dacă a dat Dumnezeu și avem bielșug în grâu; dacă grâul se vinde de producător cu 1.50—2 lei kgr., de ce să plătim pânea 7 lei?! Ca să îmbogățim pe samsari și pe brutari. Cetățenii tac, plătesc, și își închipuie, că mânâncă grâu de peste ocean, din Argentina!

Dacă este păsune și nutreț la vite, de ce să plătim 30—40 lei kgr. de brânză? Pentruca să ne închipuim *că-i secetă.*

Dacă sfecla de zahăr se cultivă la noi din bielșug, de ce să plătim zahărul cu 40 lei kgr., când din străinătate l-am putea mânca cu 10—15 lei kgr.?! Pentruca să ne *închipuim*, că sfecla nu se cultivă la noi și că n'avem fabrici de zahăr în țară!! Deci, să tăcem deocamdată și să înghițim pânea cu timbru!! Vor mai veni și altele! Fericită generație mai suntem!!

N. H.

DIN TOATA LUMEA

S'au sinucis, fiindcă n'aveau copii.—O sinucidere în împrejurări deosebit de dramatice, s'a întâmplat la Budapesta.

Arhitectul Dorvas și soția lui, s'au căsătorit acum opt ani, din dragoste. Căminul lor s'ar fi bucurat de o faricire complectă, dacă ar fi fost înveselit de un copil. Amândoi soți au consultat cei mai reputați medici din oraș, dar zădarnic. Nici un leac din lume nu le putea satisface dorința.

Lipsa copiilor i-a îndurerat atât de mult, încât acum câteva zile, pe când se aflau pe bordul unui vapor ce plutea pe Dunăre, s'au aruncat amândoi în apă și au murit în valuri.

*

Radio-ul și berea.—O fabrică de bere din Austria a făcut de curând constatarea că publicul consumă mai mult bere din sticle decât acea din butoaie.

In urma unei anchete, s'a stabilit că publicul nu-și mai petrece serile în bereării și cafenele, în în aceiași măsură ca în ultimii ani. Fiecare preferă să stea acasă și, la o sticlă cu bere, să asculte transmisiunile de radio. Din cauza aceasta era și firesc să se micșoreze consumul berei în butoaie. Desigur însă, nu și consumul berei în general!..

*

Film sonor în trenuri. — O companie de căi ferate engleze a găsit o nouă modalitate de a înlătura plictiseala călătorilor cu trenul.

La expresul de pe distanța Londra-Scarborough a fost atașat un vagon enorm, în care este amenajat un cinematograf vorbitor. In vagon sunt trei sute de fotolii spațioase și se rulează câte trei filme pe zi. In schimbul une taxe egale cu biletul dela oricare cinematograf, orice călător poate asista la rularea filmului. In fiecare stație, filmul e întrerupt și se anunță pe ecran numele localității respective.

In chipul acesta drumul trece foarte plăcut.

In cazul când această încercare va da bune rezultate materiale, se vor atașa vagoane identice la toate trenurile din Anglia.

O curioasă ligă de medici—La New-York a luat ființă o altă ligă ciudată. E vorba de o societate a medicilor, care din lipsă de clientelă sau din oricare alte împrejurări, nu-și exercită meseria. Aceștia au hotărît să efectueze un control sever asupra felului cum se aplică legile sanitare și să deschidă ochii publicului asupra felului incorect cum unii medici tratează bolile. Acțiunea lor se îndreaptă în special împotriva medicilor care prelungesc boala, pentru a încasa cât mai mulți bani.

In afară de aceasta, liga a lansat și manifeste. Cel mai ciudat este unul intitulat „Nu exagerați higiena".

In acest manifest, se arată că oamenii care se supun tuturor dispozițiilor higienei, sunt mai expuși bolilor decât cei care nu se supun. Această părere e motivată prin faptul că trupul omului trebue să întreție permanent o serie de microbi, care îl feresc de a contracta unele boli.

Președintele Hoover și origina sa germană

Acuzația unui ziar francez

Un ziar naționalist francez vorbind despre chestiunea moratoriului Germaniei, amintește cu acest prilej că d. Hoover, președintele Statelor-Unite, este originar din Germania. Faptul a fost dovedit de specialiști. Străbunicii președintelui Hoover se numeau Huber și au locuit într'un orășel de lângă Hanovra.

Ziarul francez îl acuză pe d. Hoover că atitudinea d-sale dovedește glasul sângelui. Adecă președintele Statelor-Unite se arată favorabil Germaniei, fiindcă e de origină germană.

Bine înțeles gazetele americane au ripostat imediat, arătând că gestul d-lui Hoover nu este decît un gest de echitate și umanitate, atitudinea Americii fiind cu totul lipsită de alte criterii platonice.

Dealtfel, din însăș cuprinsul ei, acuzația ziarului francez apare destul de neserioasă.

Se reorganizează școala primară?

Numai cu obolul părinților și cu venitul atelierelor, școala nu poate trăi.—Observații și propuneri

„Tot în chestia modificării și organizării școlii primare".

Citim în „Opinia" sub titlul „Se modifică și organizarea școalei primare", o serie de intențiuni ale d-lui Prim Ministru, intențiuni care ne privesc și pe noi oropsiții conducători ai acestui important factor educativ. Nu știm întrucât se vor transforma în lege, aceste intențiuni. Dat fiind însă că pornesc nu numai dela cineva căruia i s'a încredințat frânele țării, ci și dela o persoană care face parte din corpul didactic, suntem siguri că aceste intențiuni sunt conduse numai de dorința sinceră de propășire și îndreptare a școlii.

Ancheta întreprinsă la școlile primare poate da rezultate exacte în una din părțile ei, rezultate bazate pe realitate. In alte părți, pe oarecare aproximație; iar în partea cea mai interesantă, numai pe probabilități. Căci zice chestionarul ministerial la punctul 5: „Care sunt oamenii cu stare, care ar putea ajuta școala?" Iar mai departe, la punctul 11: „Ar fi posibil să se introducă în școala respectivă, un atelier care să producă un venit din care să se întreție școala"? Și la punctul 12: „Părinții și rudele copiilor, ar putea fi atrași în timpul ce le rămâne liber dela agricultură, la muncă în aceste ateliere?"

*

De perfect acord că școlile sunt mici, neîncăpătoare, neigienice, fără mobilier, etc. Nu mai zic fără lemne, geamuri ș. a., căci acestea sunt lucruri vechi, asupra cărora cred că fiecare director de școală, a intervenit înscris sau pe altă cale, cu un procent de cel puțin 80%, din toate intervențiile ce e nevoit să facă. De acord iarăși că elevii vin obosiți și degerați la școală, așa că de multe ori chiar învățătorul își împarte hainele cu ei, lucru știut numai de noi, căci nu vrem „să știe stânga ce face dreapta".

Școala și înstăriții satelor

Să se poată înlătura aceasta prin „oamenii cu stare" din sat! Ce departe suntem de realitate? S'au uitat cuvintele Domnului că: „Mai curând va trece cămila prin urechile acului, decât unul din aceștia—bogații—să intre în împărăția cerurilor"!

Sunt școli rurale cărora cei bogați, au căutat să li închidă porțile. Sunt cazuri numeroase, în care aceștia, pentru diferite motive personale, au stăruit ca învățătorul satului să fie mutat cineștie unde, numai pentru motivul că și făcea datoria. Dar să se cerceteze la toate aceste școli: Câți din oamenii cu stare au venit la serbările culturale, în pregătiriea cărora noi punem atâta suflet? Ca să mai sperăm la ajutorul lor, ar fi ceva iluzoriu. Sunt și excepții, dar nu putem conta pe cazurile izolate.

Se pare că nu se ține deloc seamă de mentalitatea acestor oameni „cu stare". Se știe că în genere sunt îngâmfați și că au pretenție de dominație asupra satului și deci și asupra școlii? Că ei terorizează aproape pe consătenii lor prin mijlocul atât puternic,—banul? Și că un găsesc necesar să steie de vorbă cu învățătorul satului, disprețuindu-l pentru starea lui materială? Că „înstăriții" sunt aproape toți în vrâstă și că nu mai au copii pentru școală, deci nici-un contact cu ea? Și câte încă alte motive nu mai sunt!

Cei care ajută școala, fără de a cere nici cel mai mic privilegiu, *sunt tot acei săraci* sau cu o stare materială mediocră. Tot aceștia vor veni cu sarcinea de lemne în spate la școală, spre a nu le tremura cei 3—4 copiii ce vin la învățătură. Tot ei vor face transporturile gratuite pentru diferitele construcții, vor veni la serbări; cu ei ne vom putea făli. *Dar sacrificiile ce le cerem dela ei, să nu întreacă puterea lor de a da!*

*

Atelierele școlare

Atelierele școlare, sunt ceva la care năzuim cu toții. Dar câte cheltueli nu cer! Local, unelte, material (deci capital) maestru, etc. In situația de azi, n'ar fi o soluție materială. Noi cerem atelierul școlar, dar nu spre rezolvarea crizei financiare, ci spre *complectarea educării și îndrumării practice.*

Să se facă o simplă experiență: Să se deie elevii școlii, în anumite ore din zi, unui maestru, nu spre a aduce un venit școlii, ci numai ca din câștigul realizat de maestru, din vinderea obiectelor ce va face, să-și scoată leafa lunară.

Rezultatul se știe din experiențele făcute mai înainte, pe când atelierele erau în floare:

Niciun maestru nu-și va da

(Continuarea în pag. II-a)

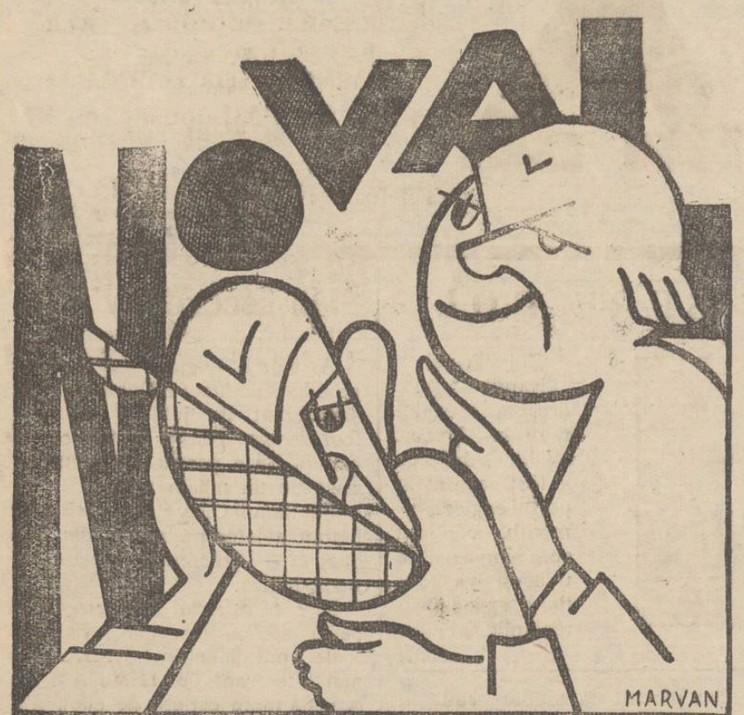

La Dureri de dinți, Nevralgii Migrene, Răceli, Gripă luați tabletele
NOVAL
cereți la farmacii cutii originale a 2 tablete

Biroul de arhitectură și construcții
Ing. Lascar Goldenberg și Hugo Nacht
Iași, str. Lăpușneanu No. 40
Proectează și execută în antrepriză și regie : Vile, case de raport, transformări, lucrări în beton armat.
Proect și deviz gratuit

Depurativul „Salparil"
Este cel mai bun depurativ al sângelui stricat.
Esență vegetală compusă din sucurile unor plante depurative și stimulante. Se întrebuințează cu mare succes în bolile cunoscute sub numele de: **gută; reumatism cronic; boli de piele, eczeme, furunculi, mâncărimea și erupțiunea pielei;** la copii **scrofuloși, debili, limfatici** etc. și în cura de purificare a sângelui. Flaconul este însoțit de prospect.
Depozit General Farmacia Curței Regale
Frații Dr. Konya succesor Dr. E. Grozea Iași
Unde nu se află, se trimite cu ramburs prin poștaă.

PUBLICAȚIUNE

Comitetul școlar al liceului Național din Iași aduce la cunoștința celor interesați că va ține licitație publică în ziua de 10 August a. c. ora 10 a. m, în cancelaria Liceului pentru darea în antrepriză a lucrărilor de tinichigerie și tâmplărie.

Art. 88—110 din legea Contabilității Publice sunt aplicabile la această licitație.

Devizul, caetul de sarcini și ori ce informațiuni se pot obține in orice zi de lucru între orele 10—12 a. m. pentru consultare.

Comitetul

Contra Mușteloor plosnițelor, gândacilor și a tuturor insectelor recomandăm
INSECTOMOR
un produs englezesc introdus în toate țările occidentale.
Cereți bidoane originale la magazinul de văpselărie și parfumerie
„La Cămila"
Centrala : str. Anast. Panu 47
Filiale : str. I. C. Brătianu 162 și str. Anast. Panu 27

Publicațiune

Comitetul școlar al *Seminarului Pedagogic Universitar* din Iași strada Toma Cozma 2, aduce la cunoștința celor interesați că la acea instituție se vor face diverse lucrări de văruire, zidărie din nou lemnărie, stolerie, tinichigerie și confecționare de pupitre.

Lucrările de executat în amănunt sunt afișate la școală, de unde se pot lua și informațiuni. Doritorii vor depune oferte închise până în ziua de Luni 17 August ora 9 dimineața când se va face adjudecarea.

Comitetul

DOCTORUL
Ovidiu Cordescu
consultă zilnic între orele 4—7
pentru BOLI ȘI OPERAȚIUNI
de
NAS, GAT și URECHI
în str. Mărzescu 16

„GHIAȚA" S. A. R.
Abator—Iași

Invită toți creditorii de a se prezenta la sediul Societății cu începere dela 31 Iulie 1931 spre a-și primi rata concordatară respectivă privind plata integrală a sumelor datorate.

AUTO - SYPHON

Oricine poate să-și fabrice apă gazoasă singur acasă.
Depozit exclusiv pentru revânzători.
Schimb de capsule.
Uzinele Dura S.A.
TIMIȘOARA
Vânzarea exclusivă :
Sticlăria „TURDA"
Iași, Str. Cuza-Vodă 71

DENTISTUL
FRIEDRICH GRÜNBERG
S'A MUTAT
în str. Ștefan cel Mare 3
lângă Hotel Continental
Consult. 9—1 3—7

DOCTOR
M. MATASARU
Specializat la Paris—fost azistent de spital la Paris
Boli interne:
INIMA, PLĂMÂNI
și tratamentul tuberculozei pulmonare cu Pneumatorax artificială
Str. Mârzescu 16 (parter)
Cons. 9—11 și 3—6

Laborater special de tablete

TABLETE
Antinevralgice
Anticholerice
Antidiareice
Aspirin
Antipirin
Antigripale
Bronchiale
Bicarbonat
Benzonaftol
Cocain Cloroborate
„ Boromentolate
Chinină
Phenacetină
Gudron
Kola Stimulente
Preservative
Pyramidon
Urotropină
etc. etc. etc.

Depozit : Farmacia Werner Iași, Piața Unirei. 11

DOCTOR
MARGARETA CORDESCU
medic secundar a maternității
Cons. zilnic între orele 1-4 și 7-8
pentru boli de femei. Nașteri
In str. Mârzescu 16

Publicațiune

Comitetul școalei Normale de fet „M. Sturza" din Iași, face cunoscut că *în ziua de 14 August 1931, ora 10 dim.* se va ține licitație publică, cu oferte închise, pentru lucrări la acoperișul școalei în valoare de lei 193.000.

Devizul, caetul de sarcini și ori ce informațiuni se pot obține la secretariatul școalei, în zilele de lucru, dela orele 10—12 dim.

Tribunalul jud. Iași Secția 3-a
Publicație de Vânzare No. 6062
din 20 Iulie 1931

In baza cererei înreg. la No. 40684 | 1930 a d-nei Aneta Preot G. Bosie, de profesie casnică autorizată de soțul d-sale Preot Gh. Bosie, ambii domiciliați în satul Buhalnița, comuna Scobinți, jud. Iași, în calitate de cumpărătoare a drepturilor succesorale de la d-na Florica Ulman, care i-a vândut drepturile succesorale ale sale și cele ce le are cumpărate dela Aglaia C. D. Jeroaei, Ruxanda Gh. A. Săvoaei și D-tru Al. A. Săvoaei moștenitori ai averei rămasă de pe urma defunctei Paraschiva N. Iordache, tribunalul Iași secția 3, prin jurnalul No. 11555 | 1930 și adresa No. 24397 | 1930 a autorizat Corpul Portărelor Trib. Iași ca în baza adresei Tribunalului Iași secția 2, să efectueze toate formele de vânzare prin licitație publică a averei succesorale imobilă, rămasă depe urma defunctei Paraschiva N. Iordache, pentru ieșirea din indiviziune a petiționarei sus menționată și ceilalți succesori ai defunctei: Petru Alexandrescu funcționar, domiciliat în Iași, str. Aurora, cartierul C.F.R. pavilionul 2, Aglaia Alexandrescu și Gh. A Săvoaei, ambii agricultori, domiciliați în satul Buhalnița com. Scobinți, jud. Iași și D-tru M. Iordache și Ion M. Iordache, ambii cu domiciliul necunoscut Conform raportului de expertiză și a schiței de plan, aflate în dosar, întocmite de expertul M. I. Găgiulescu situația imobilului iscos în vânzare este următoarea :

Lotul No. 1 în suprafață de 0,67 h.a. loc de casă cu loc de arătură megieșit cu Iordache Loghin, Gh. I. Ciofu și Ion Anton, evaluat la suma de 23.450 lei. Lotul No. 2, în suprafață de 1.12 h. a. loc de arătură megieșit cu : Cimitirul satului Buhalnița, Gh. Ciofu, com. și țarina locuitorilor, evaluat la suma de 28.000 lei. Lotul No. 3 în suprafață de 0.20 h. a. loc de arătură megieșit cu : Gavril Semina, P. Alexandrescu și lotul No. 4 evaluat la suma de 4000 lei Lotul No. 4 în suprafață de 0.32 h.a. loc de arătură megieșit cu : Gh. Semina, P. Alexandrescu și drumul satului, evaluat la suma de 12.800 lei. Lotul No. 5 în suprafață de 0.69 h. a. loc de arătură megieșit cu : D-tru Crâșmaru, Gh. Buzdugan și drumul satului, evaluat la suma de 17.250 lei și loc deavalma, în suprafață de 0,8037 h.a. evaluat la suma de 8.037 lei. Toate aceste bunuri sunt situate în satul Buhalnița, com, Cepleniță azi com. Scobinți, plasa Bahlui-Cârligătura, jud. Iași, care în total formează o suprafață de 3,8037 h.a. evaluată la suma de 98,537 lei. La termenul de 15 Iunie 1931 Tribunalul prin jurnalul No. 6959 | 931 a amânat vânzarea la 21 Septembrie 1931.

Se încunoștiințează că vînzarea și adjudecarea acestui imobil vor avea loc în pretoriul Trib. Iași sect. 3-a în ziua de 21 Septembrie 1931, ora 13 începându-se licitația publică de la suma de 93.537 lei, conform evaluării expertului. Dosar No. 2969 | 1930

Președinte s.v. M. G. Mitescu
Portărel, V. Stănescu

Vizita în localitate
a inspectorului general al jandarmeriei

Astăzi dimineață la orele 6 și jum., a sosit pe aerodromul flotilei locale de aviație, un avion militar pilotat de d. căpitan Rusescu, și având ca pasager pe d. general Dumitrescu inspectorul general al jandarmeriei.

Pe aerodrom, d-sa a fost întâmpinat de către d-nii lct. col. Agapi, ajutorul de comandant al inspectoratului 6 jandarmi, căpitan A. Alexandrescu, comandantul legiunei de jandarmi și căpitan Oprescu, comandantul companiei de jandarmi pedeștri.

D. General Dumitrescu a vizitat inspectoratul regional din str. Ghica-Vodă, unde a rămas plăcut impresionat de cele constatate.

Apoi a vizitat compania de jandarmi, după care a venit la legiune. Aici a fost primit de către d-nii căpitan Alexandrescu, comandantul legiunei, căpitan Otescu și lct. Vartic.

După ce a inspectat cazarma legiunei, d. general Dumitrescu s'a înapoiat la aerodrom, de unde și-a continuat drumul spre Chișinău.—

Și mama și copila
ucise de tren

In stația Nicolina, se juca ieri pe șine fetița Ortansa Feraru în vrâstă de 5 ani. Mama fetiței, Natalia Feraru, din str. Nicolina, zărind că se apropie acceleratul Chișinău—Iași—București, a alergat să-și salveze copila. A fost însă surprinsă de tren și ucisă împreună cu fetița ei.

Spectacolele zilei

Unde mergem astăzi?..
29 Iulie

Teatrul „Piccadily" (fost Select). Piața Unirii. —(Relache)

Teatrul Pomul Verde. — *Der Șames gheit zu kind,* piesă în 3 acte cu d-șoara *Gisi Haiden* și d. *Salo Prizament.*

Cinema Trianon— *Nopți de dragoste* cu *Lilian Gish, Rod la Roque* și *Conrad Nagel.* Al doilea film : *Monte Carlo* cu *Janette Mac Donald.* Journal sonor *„Paramount. Nunta Regală de la Sinaia* 3 acte (1000 metri).

Cinema Sidoli — *Steaua norocului* cu *Jannete Gaynor* și *Charles Farell.* Al doilea film : opereta *Paris* cu *Jack Buchanan.*

Cinema Elysée.— *Nunta albă* cu *Billie Dove* și *Rod la Roque* Al doilea film : *Sărutări ce nu se uită* operetă cu *Werner Feuter* și *Marie Paudler.*

Cinema Ghelțer. — *Vulturul negru* cu *Rudolf Valentino* și *Vilma Banky ; Spioana* cu *Willy Fritch* și *Delegații congresului* cu *Pat și Patachon.*

In antracte debutează clownii *Duo Karamella.*

Berăria Luther (Piața Unirei) Renumitul Jaz Vermont. Bufet copios cu cele mai delicioase mâncăruri calde și reci. Supeuri speciale : Bere și vinuri din pivnițele *Luther".* Seara dancing în ritmul Jazului „Vermont".

O TÂNĂRĂ IEȘANCĂ, VICTIMA unui ADEMENITOR,
Se sinucide în curtea părinților, care au gonit-o de acasă

Legiunea de jandarmi a fost înștiințată despre o impresionantă sinucidere a unei tinere fete din apropierea orașului nostru.

Iată cum s'au petrecut faptele :

Tânăra Maria Alexe, din comuna Slobozia-Iași, fata unui agricultor cu stare, a învățat anul trecut la o școală de aplicație din Buzău.

La sfârșitul anului, Maria, în loc să se reîntoarcă acasă, a plecat să colinde țara împreună cu un prieten al ei, pe care-l cunoscuse în urmă cu câtva timp.

Tatăl ei, aflând de acest fapt, a rămas indignat și a hotărât să n'o mai primească acasă.

Dar după ce a colindat aproape trei luni diferite orașe, Maria a fost părăsită de prietenul ei, și s'a reîntors la căminul părintesc.

Tatăl ei însă a gonit-o [illegible] nându-i că nu vrea s'o [illegible] cunoască.

Au mai trecut câteva zile [illegible] această întâmplare, fără ca M[illegible] să se mai arate pe acasă.

Ieri noaptea, părinții ei au fost treziți din somn de o detunătură de armă. Ieșind în curte au văzut pe cineva zvârcolindu-se pe jos. Era fiica lor care și-a pus capăt vieții, trăgându-și două focuri de revolver în inimă.

După câteva minute, sinucigașa a încetat din viață. Asupra ei s'a găsit o scrisoare în care arăta că a fost victima unui ademenitor. Roagă pe părinți s'o ierte, căci a trebuit să recurgă la acest act disperat.

S'a deschis o anchetă.

Moartea subită
a sub-revizorului școlar din Tutova

Bârlad 29 — Ieri a încetat din viață subit Institutorul I. Sevastru, sub-revizor școlar al județului nostru.

I. Sevastru, era perfect sănătos și eri fusese la serviciu, bine dispus ca'n totdeauna.

A făcut unele treburi de a le gospodărie, apoi, s'a simțit rău, a căzut jos și până la sosirea unui doctor, a încetat din viață.

După toate probabilitățile, a murit în urma unui acces de cord.

Moartea lui Sevastru, care era un caracter ales și un bun funcționar, este mult regretată.

Sandu

Un flăcău omorât din gelozie

Bârlad 29 — Flăcăii Al. Bujoreanu și Tudurache D. Frangopol, ambii din comuna Adam, iubeau pe aceiași fată ; și din cauza aceasta nu se puteau înțelege unul cu altul.

Pe această temă, între cei doi rivali, au fost certuri dese și amenințări.

Eri, luîndu-se din nou la ceartă, Bujoreanu, cu un cuțit, a dat o lovitură lui Frangopol, omorându-l.

Parchetul, care a fost înștiințat, a ordonat să se facă cercetări, dispunând tot odată și autopsia cadavrului.

Sandu

Lipsa pâinei
la Podul-Iloaiei

Podul-Iloaiei 29.— Cartelul local al brutarilor, văzând că primăria nu aprobă scumpirea pâinii, a recurs la un mijloc pe care-l utilizează în toate ocaziuile similare.

Pe ziua de ieri brutarii au fabricat o cantitate mică de pâine, așa că pe la ora 9 dimineața nu se mai putea găsi o pâine în tot orașul. Brutarii susțin că nu pot da pâinea cu prețul de până acum din cauză că în prezent aplică timbrele pentru grâu.

Dar o scumpire a pâinei în actualele împrejurări este imposibilă, din cauză că însăși legea prevede că brutarii trebuie să plătească timbrul. Rămâne de văzut deci cum vor rezolvi această căestiune autoritățile comunale.

Cor.

INFORMAȚIUNI

x *Anglo-Bank a intrat în legături de afaceri cu Banca de Credit Român, și finanțează întreprinderile industriale și comerciale românești care până acum lucrau cu capital german.*

In consiliul de administrație al Băncii de credit român au fost cooptați Sir Barth, prințul Hohenlohe și d. Gr. Iunian.

x *La Constanța*, pe Marea Neagră, sublocotenentul C. Holescu din reg. 2 pionieri Focșani, avântându-se în larg și neștiind să înoate, s'a înecat.

La București, laborantul Nicolai Apăvăloaei, dela facultatea de menicină veterinară, s'a sinucis, asfixiindu-se cu mangal aprins.

Cauza :—că l-a părăsit nevasta.

x *Cetitorii noștrii care n'au depus încă bonurile de premii, să le prezinte cât mai curând la „Asigurarea Românească" str. Lăpușneanu No. 40, și să pretindă în schimb o fișă de participare și o poliță de asigurare.*

Tragerea premiilor de 50.000 lei numerar are loc **Duminică 2 August ora 10 dim. în Sala Sidoli.**

x *Elev dispărut.*—Poliția cercetează reclamația introdusă de d. V. Mihăilescu din Galați, prin care acesta arată că fiul său, elev în cl. II comercială, a dispărut de peste o lună.

La plecare, el a lăsat vorbă că se duce la Iași în str. Dochia 7, sau la Bârlad. Dar dela ambele adrese s'a comunicat că n'a sosit acolo.

x Doi periculoși spărgători au reușit să evadeze din arestul poliției Bacău. Ei sânt Pompiliu Mihăilescu, arestat pentru furturi prin spargere și V. Roșca Mangalagiu, urmărit de poliție Brăila.

x Bătăturile le înlăturați sigur cu „Coricol".

Depozit : Farmacia Polak, str. Ștefan cel Mare.

Se reorganizează școala primară ?
(Continuarea din pagina I-a

uneltele și materialul, pe mâna elevilor.

Să punem însă și cazul cel mai fericit și anume : O școală e înzestrată cu de toate : sală de lucru, 10—12 tejghele, tot atâtea rânduri de scule, material, învățător specializat și elevi buni—adică din acei care au terminat cel puțin 4 clase primare, căci ceilalți sunt mici. Vor putea lucra : scăunele și scaune, mesuțe, stative, vârtelnițe, etc. Acolo unde sunt materiale prime, din acestea. Ce vor face însă cu ele ? Se vor cumpăra de săteni, câte 3—4 bucăți din fiecare, pe prețul de cost al materialului, într'un an, în cazul cel mai fericit. Dar cu restul ce facem ? *Sunt școli în județul nostru, care au obiecte uzuale, făcute de acum câțiva ani și nevândute*, sau irosite fără rost, tot din lipsa cumpărătorilor. Au fost ateliere în ființă, perfect înzestrate, dar din cauză că nu au adus și un folos material, s'au închis.

Deci : Atelierul nu-și are rostul, decât numai ca mijloc de educație. Să fim foarte mulțumiți dacă am realiza cel puțin costul materialului întrebuințat.

Ne este încă vie în minte amintirea excelentelor expoziții de lucru manual ce au fost în oraș : La toate dacă abia s'a scos costul materialului, cu ceva beneficii bănești. Dar cu elevii de curs primar, nu se poate realiza arta desăvârșită la care se ajunge cu elevii cursurilor superioare.

Deosebit de aceasta, în fiecare sat sunt fel de fel de maeștri, care sunt concurenți de care trebue să ținem cont.

Cred deci exclusă posibilitatea întreținerii școlii, prin ateliere.

*

Comitetele școlare

Comitetele școlare, așa cum au fost, sunt un rău, din care tragem o învățătură : *Sătenul nu se interesează de școală* și nu va putea fi interesat atâta timp, cât aceasta îi este ca o povară. Ea îi răpește copilul dela treburi și deci îi scade din resurse.

Să mai fie pus și pe altă cale să contribue la susținerea ei, înseamnă a o urâ cu totul.

Dela ei, putem aștepta în cel mai fericit caz și după o muncă mare din partea noastră, un mic ajutor : Procurarea conbustibilului — adus de ei în natură și numai în regiunile apropiate de pădure.

Aceasta înseamnă un nou sacrificiu cerut nouă. Cu aceasta ni se va pune un nou control pe cap, pe lângă primarii de până acum.

Dar atunci cum s'ar rezolva criza ?

Cum s'ar putea întreține școala

Sunt soluții propuse de noi, însă respinse întrucât nu erau „legale". Toate comunele au venituri din islazuri, venituri care întrec necesitățile de întreținere ale acestora. S'ar putea aloca ceva de aici și pentru școală. Mai sunt fonduri pentru paza comunală, etc. fonduri care în cheltuire, sunt lucsuri pentru comună.

S'ar mai putea adăuga o taxă mică la vânzarea vinului, a lemnelor, etc. tot în același scop ; și cu veniturile de până acum din bugetul comunal, s'ar putea face față nevoilor școlare.

Serbările școlare — însoțite de proecțiuni cinematografice, cu o unică taxă de intrare — ar putea fi iarăși o sursă de venituri. Amenzile școlare, care s'au desființat aproape pe nedrept, sunt un ajutor destul de însemnat.

Din toate acestea, fără a pune pe învățător în conflict cu sătenii, se poate creia venitul necesar întreținerii școlii primare.

*

Munca agricolă obligatorie, cu un număr mai mare de ore însă, precum și mai bine organizată ca până acum, trebue susținută. Dar să se deie pământ și unelte, și în scurtă vreme fața școalelor s'ar schimba.

Prisăcile înființate de stat în regiunile proprii pentru aceasta și nu după ochi, sunt printre soluțiile ce se caută.

V. POPA
Învățător

Arhiducesa Ileana şi darurile Iaşului

prezentate de d-nele Ana Bogdan şi Stoenescu

Cuvinte calde pentru Iaşi, rostite de arhiducesa Ileana

D-na Aneta Bogdan, soţia d-lui primar P. Bogdan, şi preşedinta soc. „Pâinea săracilor", împreună cu d-na col. Stoenescu, preşedinta secţiei locale a soc. „Triunghiul Albastru", delegate de către comitetul de iniţiativă să prezinte la Sinaia darurile Iaşului cu prilejul nunţii princiare, s'au întors ieri în localitate. Intr'o convorbire pe care am avut-o cu d-na Ana Bogdan, d-sa ne-a povestit interesante ecouri şi impresii de la nunta Arhiducesei Ileana.

Cum au fost primiţi delegaţii

Era Vineri la ora 11 dimineaţă. Intr'o sală a castelului Peleş, erau adunaţi reprezentanţii tuturor judeţelor, veniţi să aducă daruri Domniţei. Erau în special delegaţi oficiali: primari şi prefecţi. Numai Iaşul a înţeles să dea un caracter particular acestui fapt, şi a delegat pe d-nele Ana Bogdan şi Stoenescu să omagieze pe logodnicii princiari.

Din când în când se deschidea — uşa şi d. general Ilasievici anunţa:

— D. prefect al judeţului X...

— D. primar al oraşului Y...

Persoanele chemate intrau în sala Florentină a castelului Peleş.

Darurile Iaşului

La ora 11 jumătate mareşalul palatului anunţă:

— D-nele Aneta Bogdan şi col. Stoenescu, delegatele Iaşuluii

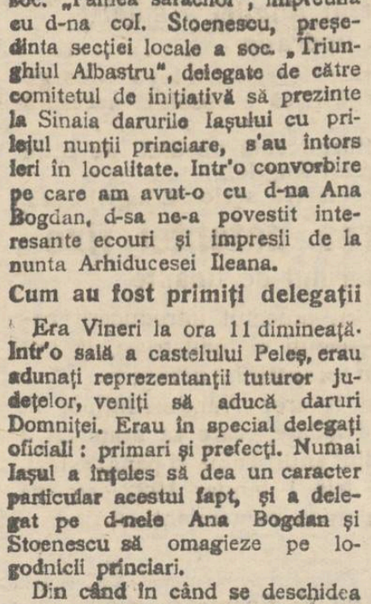

A. S. I. Arhiducesa Ileana

Distinsele noastre concetăţene au intrat în vasta sală florentină. In fund, într'un colţ rotund, stăteau în picioare Domniţa Ileana, alături de mirele ei, arhiducele Anton de Habsburg.

In spatele perechei princiare, şedea pe un tron M. S. Regina Maria, iar alături de ea, în picioare, M. S. Regele Carol, exregina Elisabeta a Greciei, regina Măioara a Jugoslaviei, Principele Nicolae şi invitaţii.

Delegatele au prezintat Domniţei un splendid covor şiraz cu desemne chinezeşti; un vas de porţelan pictat şi emailat cu bronz, un splendid birou-toaletă, o etajeră, un fotoliu şi un scaun. Mobilele au fost lucrate la şcoala de arte şi meseri din localitate. Darurile au plăcut foarte mult şi au fost admirate de toţi oaspeţii.

Arhiducesa vine la Poeni

Principesa a fost încântată de delicata atenţie a populaţiei ieşene. Strângând mâna delegatelor, Domniţa a declarat:

— *„Mulţumesc Iaşului, pe care-l iubesc şi pe care nu-l voiu uita niciodată, pentru darurile pe care mi le-a făcut. De Iaşi, care în timpul războiului mi-a arătat realitatea crudă a vieţii,— mă simt legată sufleteşte. Dealtfel voiu vizita foarte curând vechea Capitală a Moldovei, când voiu veni la Poeni. Trebue să vă spun că de câte ori voiu veni în ţară, mă voiu duce şi pe la Poeni".*

Domniţa şi darurile Iaşului

A doua zi, delegatele Iaşului au avut din nou prilejul să stea de vorbă cu Domniţa.

— *Sunt foarte încântată de darurile Iaşului,* a spus Principesa. In special mobilele m'au impresionat foarte mult.

D-na Bogdan:— Ne-am gândit să vă aducem mobile lucrate la Iaşi, pentrucă ni se părea că le veţi aşeza la Poeni.

A. S. R. Principesa Ileana. — Nu! Imi plac foarte mult şi deaceea le iau cu mine la München. Toate darurile le iau cu mine.

Adresându-se d-nei col. Stoenescu, domniţa a întrebat:

Ce fac fetele dela „Triunghiul Albastru?"

Un colţ românesc în Germania

Cu prilejul nunţii sale, Arhiducele Anton a primit în dar un splendit castel în apropiere de München. Domniţa a luat hotărârea să transforme acest castel într'un colţ românesc. De aceia va lua cu dânsa toate darurile şi va mobila castelul după gustul specific românesc.

Persoane din anturajul Domniţei, au declarat că Alteţa Sa intenţionează ca deacolo să facă cunoscută în toată Germania arta românească.

*

La cununie, domniţa era îmbrăcată într'o splendidă rochie albă de mireasă. Voalul era strâns pe cap cu o coroniţă lucrată în palme de aur. Desemnul coroniţei a fost executat cu multă artă de ex-Regina Elisabeta a Greciei, care a dovedit încă odată, marele talent plastic al fostei regine.

*

După oficierea cununiei, toată familia regală s'a îndreptat spre monumentul eroilor. Străzile erau înţesate de o lume imensă. Pădurricea din apropierea monumentului, era plină de lume. Până şi domnele s'au urcat pe copaci ca să vadă princiarii căsătoriţi care treceau pe stradă, salutând publicul, cu un zâmbet fericit.

Duioşie de mamă

M. S. Regina Maria este foarte întristată de despărţirea ei de Domniţă.

Dala moartea regelui Ferdinand augusta mamă şi fiica ei au trăit strân legate sufleteşte, într'o permanentă intimitate.

Acum la despărţire de „fetiţa ei dragă", regina-mamă plângea. Din când în când o mângâia pe Domniţă şi printre lacrimi, şoptea:

— „Fetiţa mea dragă!"

Din cercurile palatului se anunţă că Regina Maria se va duce deseori la castelul Arhiducesei Ileana, în Bavaria.

*

Stând de vorbă cu delegatele Iaşului, d-ra Cantemir, secretara particulară a arhiducesei, a declarat că Domniţa e foarte fericită şi-şi iubeşte mult soţul.

M. Săveneanu

INFORMAŢIUNI

x *Fruntaşii guvernamentali din localitate s'au întrunit ieri în consfătuire intimă şi au hotărât a forma „un front unic", pentru a sili guvernul să numească o comisie interimară la municipiu, după vederile lor.*

x Dl. Grigore Botez şeful poliţiei criminaliste din localitate, continuă cu asiduitate cercetările în legătură cu atentatul dela Ciurea.

x Dl. Ovidiu Măcelaru inspectorul şef al Siguranţei Moldovei, a dispus ca instituţiile publice să fie păzite în ziua de 1 August.

x Un contrabandist de brichete a fost pus în urmărire în întreaga ţară.

Este vorba de cernăuţeanul Samuel Izfstein, care a fost prins la Braşov cu o mare contrabandă de brichete şi apoi a reuşit să dispară.

x D. Grig. Botez, şeful poliţiei judiciare, a început cercetări, în legătură cu incendiul de la fabrica de cărămizi din Socola.

Se pare că focul a fost pus de răufăcători.

x *La Camera de Comerţ din Bălţi* a avut loc o întrunire a membrilor sfatului negustoresc. Au participat 50 comercianţi. S'a hotărât să se înainteze autorităţilor şi parlamentarilor un memoriu, prin care se va cere desfiinţarea repaosului duminical.

Tragerea premiilor de
50.000 LEI NUMERAR
oferite cetitorilor „Opiniei" de către
Soc. de Asigurarea „Românească"
are loc
Duminică 2 August ora 10 dim.
IN SALA SIDOLI
Nu uitaţi a depune bonurile la timp.

x Asociaţia brutarilor, pregăteşte un memoriu, prin care vă răspunde la învinuirile ce li s'au adus, la întrunirea agricultorilor.

x D. dr. Cazacu, directorul regiunei sanitare, a recomandat ca membri în consiliile de higienă, pe d. dr. Argentoianu la judeţ şi pe d. dr. Berbeciu la Municipiu.

x D. jude consilier Rozin a ascultat ieri, în legătură cu crahul Băncii Dacia, pe ceilalţi membrii ai consiliului de administraţie, d-nii av. I. Leatris, I. Greceanic, Damscher, etc.

Deasemenea a ascultat o altă serie de acţionari, care au depus reclamaţii contra conducătorilor Băncei, d-nii Rameder, fotograf Pacher, Hirschenzohn, etc.

x In faţa tribunalului secţia III, prezidat de d. jude Condeescu, s'a judecat ieri opoziţia făcută de Parchet contra jurnalului de eliberare a d-lui H. Weinberg, subdirectorul Băncii „Mercur" din Cernăuţi.

Parchetul a fost reprezintat prin d. procuror Coroi, iar apărarea prin d-nii av. N. Petrea şi Camil Cârcineanu.

Tribunalul a respins opoziţia, ordonând menţinerea în libertate a subdirectorului Weinberg.

x **Durerea de bătături** te enervează şi te face uricios. Remediul îl găsiţi în preparatul „ANTICALUS" soluţie şi pomadă. Depozit Farmacia Dr. Rătianu str. Cuza Vodă 48. Marca depusă.

INFORMAŢIUNI

x **Laboratorul de Analize chimice şi Microscopice** Dr. **Rătianu** autorizat de Ministerul Sănătăţei Publice, **execută analize complecte** de urini, spute, secreţiuni etc. precum şi or ce analize ce interesează Industria, Comerţul şi Higiena alimentară.—Iaşi Cuza-Vodă 48.

„Teatrul Vesel" în turneu

Trupa „teatrului vesel" plus bine înţeles elementele de valoare care s'au adăogat anul acesta: d-na Anicuţa-Cârje, d-na Sia Antoniu, d-nii Aurel Munteanu, Isidor Askenazy, Justin Handoca, N. Stoicescu, Victor Handoca etc. etc, pleacă într'un turneu, în provincie, pentru a da o serie de spectacole cu revista *„Merge strună"*. Primul spectacol are loc *Vineri seara 31 Iulie, Roman.*

Vor fi întovărăşiţi de celebri clowni: *„Caramella & Caramika".* Regia o va avea d. Victor Handoca, iar la pupitru va fi cunoscutul dirijor d. George Stoian.

Agitaţia pensionarilor ieşeni

Şi printre pensionarii ieşeni a început o agitaţie, care merge crescând.

Administraţia Financiară refuză a achita pensiile pe Mai şi Iunie, scontate la Banca Moldova.

Pensionarii ne spun că, la rândul ei Banca Moldova nu li eliberează carnetele până ce nu încasează, şi astfel dânşii nici nu pot încasa, nici sconta pensia pe Iulie.

Cum majoritatea pensionarilor (printre ei mulţi invalizi din războiu), nu au alt mijloc de existenţă decât nenorocita lor pensie, e de prevăzut că agitaţia va lua proporţii.

Noul ansamblu dela Piccadily...

Subreta Ţuchy Eremia

La teatrul ieşan de vară, continuă preparativele în vederea redeschiderii stagiunei.

Ansamblul a fost în majoritate schimbat. Subliniem, angajarea delicioasei vedete de revistă *Ţuchy Eremia,* cunoscută de la trupa Tanase.

Apoi comicii *Nae Simionescu* şi *Gh. Bâcleşanu,* actori cari au avut epoca în ansamblurile de operă; a bunei cântăreţe *Adina Simionescu;* a vijelioaselor subrete tinere *Lulu Modigo* şi *Olga Haber;* şi a d-lui *Ionel Popescu.*

Apariţii, cari vor surprinde plăcut, alături de vechile noastre cunoştinţe: *Isidor Askenasy, I. Băjescu-Oardă, Geo Răzvan, Fanny Alexandrascu şi Lily Flohr.*

Noua formaţie, îşi va face debutul Sâmbătă 1 August cu marea revistă a umoriştilor *Nicon-Nican*: „Leleo cu scurteica verde!..", prezintată într'un cadru de fast deosebit.

Dar asupra acestei premiere vom reveni...

Red.

x *Crema Khasya* face să dispară ridurile (sbârciturile) feţei. Depozit: Farmacia Pollak str. Ştefan cel Mare.

INFORMAŢIUNI

x **Un furt** a fost comis în str. Nicolina 52, la d. Caufman, proprietarul fabricii de oţet „Carpaţi".

Doi necunoscuţi, ştiind că proprietarii fabricii sunt plecaţi din localitate, au spart uşa din dos a locuinţei, şi au strâns într'o buccea tot ce era mai preţios: lingerii, haine, bijuterii, argintării, etc.

Pe când treceau cu lucrurile furate pe str. Crucei, au fost zăriţi însă de un sergent de poliţie.

Acesta i-a somat să se legitimeze. Hoţii însă au lăsat lucrurile şi au fugit, reuşind să dispară în întuneric.

Obiectele au fost predate rudelor fabricantului.

x Angrosistul de vinuri Leon Reischer a chemat ieri în faliment pe cârciumarii Gh. Petroaei, Dumitru Chirilă şi Const. Vrabie din judeţul Iaşi.

Deasemenea a fost chemat în faliment, pentru o datorie de câteva mii lei, cerealistul Abovici din localitate.

x D. inginer Cezar Cristea a fost invitat la Vălenii de Munte. D. Cristea va ţine între 10—15 August la Universitatea populară de acolo 3 conferinţe, tratând următoarele subiecte: 1) Mihail Sadoveanu festiv; 2) Paralelism între V. Bogrea şi Pârvan şi 3) Utilul şi frumosul pădurilor şi rolul lor în economia generală a ţării.

x D. dr. Bulău, medic şef al municipiului, a obţinut un congediu de o lună, începând de la 1 August.

x **Şc. normală „Vasile Lupu" (Iaşi)** aduce la cunoştinţa celor interesaţi că în conformitate cu ordinul Ministerului Instrucţiunii Publice şi al Cultelor, pentru anul şcolar 1931-32 nu se ţin ţin examene de admitere nici în clasa I şi nici în celelalte clase.

Eventuale dizpoziţiuni excepţionale ce se vor lua vor fi comunicate la timp.

x La Băile Herculane a avut loc logodna domnişoarei Margareta Petrovanu, fiica d-lui Profesor Petrovanu, fost Prefect de judeţ, cu d. avocat Ştefan Bobulescu.

x Urmărirea teroriştilor dă prilej la tot felul de răzbunări. Astfel s'a denunţat poliţiei că la d-l Alexe Olariu din str. Gându No. 14, se adună comunişti. Incepându-se cercetări, s'a stabilit că denunţul nu era întemeiat.

x A fost dus la poliţie locuitorul C-tin Marinescu din str. Mihai Sturza, care încerca să desfacă ghiaţă naturală.

x Cab. III Instr, a trimis în judecată pentru bancrută simplă şi frauduloasă, pe comerciantul Ilie Coşarcă din str. (Anas. Panu.

Deasemenea, pentru bancrută simplă pe comerciantul Lupu Waldman, din aceiaş stradă.

x Direcţiunea Piliclinicii C. A. C. F. R. Iaşi anunţă celor interesaţi, că astăzi 29 Iulie se întoarce dela Bugaz colonia de vară c. f. r. Seria I-a; iar la 1 August 1931 ora 10 seara va pleca din Gara Iaşi, cu vagon special seria II (fete) din colonia de vară c. f. r. Bugaz.

x La d. dr. I. Smilovici din str. G. Enescu, s'a incercat astă noapte un furt. Fiind simţiţi, hoţii au dispărut.

Serbătorire ceferistă

In onoarea d-lor Siadbei şi Dan

Pe tereasa restaurantului „Bragadiru" a avut loc banchetul pentru sărbătorirea D-lor Inspectori c. f. r. Şiadbei şi Dan, cu prilejul ieşirei lor la pensie.

Au luat parte numeroşi funcţionari ceferişti şi anume:

D-nii Ing. Zarifopol, Ing. Ferd. Bartsch, Ing. Ionel Ţăranu, Insp. Ştefan Stupcanu, Dr. Nubert şeful serviciului medical c. f. r., Moscopol şi Emil Dominicheni controlori Div. 4 Exploatare, Gh. Sălceanu, controlor insp. M. Iaşi, Strungaru şeful magaziei staţiei Iaşi, D. Haluş, controlor insp. M. Iaşi, Emil Crivăţ şi Dionisie Heul şef de birou inspecţia M. Iaşi şi următorii şef de staţie: d-nii Victor Bart şeful staţiei P. Neamţ, Parfenie-Bacău, Cimpoaia-Paşcani, Ciopală-Fălticeni, Dăscălescu-Tg.-Frumos, Costinescu--Podul-Iloaie, Bulău-Vasile Lupu etc. etc.

Au toastat pentru sărbătoriţi D-nii Ing. Zarifopol, Bartsch, Cimpoaia, Bart, Nicolau, Crivăţ, etc. toţi elogiind activitatea celor doi pensionari cu care cefereul se poate mândri, urându-le mulţi ani pentru a se se bucura de roadele muncei lor.

Vădit impresionaţi, au răspuns cei doi sărbătoriţi, mulţumind colegilor pentru frumoasele cuvinte.

S'au petrecut câteva ceasuri într'o atmosferă de caldă prietenie.

LISTA TRAGEREI CLASEI a II-a
A LOTERIEI „SALVAREA"-Cluj

2 câştiguri a LEI 100.000 No. 111680, 121610.
1 câştig a 25.000 No. 42070.
5 câştiguri a LEI 5.000 No. 36879, 68700, 86087, 118504, 132519.
50 câştiguri a lei 500:
No. 1098, 1429, 2955, 5548, 5803, 6329, 9978, 10084, 12086, 12569, 14031, 15413, 17851, 21493, 35277, 35702, 36003, 40471, 41567, 42103, 47644, 48126, 53553, 54099, 60485, 62603, 62735 67556, 72174, 88283, 88866, 89485, 94944, 97082, 98054, 98898 100038, 100406, 110888, 119279, 120786, 120801, 122218, 123773 126302, 127566, 130622, 130844, 132301,144451,
100 câştiguri a lei 300:
33.591. 808, 8900, 1036, 3016, 4093, 4999, 5200, 5758, 6502, 7098 7505, 7890, 13791, 19097, 19446, 20709, 21581, 25184, 25198, 27037, 28191, 33164, 36251, 38488, 40187, 42045, 44051, 46002, 48121, 49850, 52855, 53755, 55257, 56271, 59419, 60062. 60400 61432, 64074, 68176, 71023, 72499, 73201, 73227, 74423, 76059, 78805, 79976, 80014, 81378, 82166, 83313, 87432, 87709, 94306 96034, 96748, 98494, 10301o, 104208, 106271, 106334, 106446, 107817, 108385, 108428, 112727, 112860, 115007, 116023, 117165 119353, 119554, 121287, 123007, 123882, 124288, 125064, 126530 126762, 127339, 127837, 128798, 129028, 130579, 131252, 131288 132057, 132060, 135357, 135750, 137074, 137906, 140175, 140952 142977, 143244, 149498.

Incepând de astăzi s'au pus în vînzare Lozurile „Salvarea" Cluj pentru clasa treia, la „Providenţa" Ştefan cel Mare 36.

PRODUSELE VICHY-ETAT

SAREA VICHY-ETAT Sare naturală extrasă din Apele pentru a face o apă alcalină

PASTILE VICHY-ETAT 2 sau 3 după masă uşurează Digestia

COMPRIMATE VICHY-ETAT Spre a se prepara singur o apă digestivă gazoasă.

a se feri de contrafaceri şi substituţiuni

Renumitele vinuri de Vişan din viile M. A. BADAREU

S'au pus în vânzare, cu preţuri moderate în sticle originale umplute la vie, la:
Magazinul „Consum" Piaţa Unirei 17
Consumul Andarache din strada Sf. Haralamb 12.
Consumul Goldştein din str. Cuza Vodă colţ cu str. Armeană.
Consumul Gărei din B-dul Ferdinand 11
Magazinul Aberman str. Stefan cel Mare 215

Banca de Credit şi Industrie S. A.
Iaşi, str. Ştefan cel Mare No. 8
Capital deplin varsat şi rezerve Lei 11.836.690

Face orice operaţiuni de Bancă: Imprumuturi în cont curent, scont de portofoliu, avansuri pe efecte publice, comerciale şi ordonanţe de plată, acreditive, cecuri, plăţi în toate oraşele din ţară precum şi în toate staţiunile balneare sau climaterice, cecuri, remiteri de bani în străinătate, garanţii de bancă.
Primeşte depuneri spre fructtificare şi în cont curent.

COMUNICAT

Comitetul Sinagogei Mari Regele Carol al II-lea „Magidei Tehilim"

Aduce la cunoştinţa populaţiei evreeşti că d. Rabin Emanoil Stein nu are nimic comun cu sinagoga noastră. Totodată rugăm populaţia evreiască să primească comisiunile noastre cari sunt însărcinate cu stringerea fondurilor necesare pentru terminarea sinagogei.

Comitetul

AZI
noi batem recordul
La Cinema Gheltzer
DUETUL KARAMELLA
Clownii muzicali şi acrobaţii pe piciorange ce au debutat la Picadilly, în antractele filmelor
VULTURUL NEGRU
cu RUDOLF VALENTINO
SPIOANA
cu Fritz Lang
DELEGAŢII CONGRESULUI
cu Pat şi Patachon
Sala bine ventilată. Preţurile obicinuite reduse de Cinema
KARAMELLA
debutează şi în Matineu şi seara

DE INCHIRIAT 2 camere, 1 bucătărie, 1 antret, în str. Muzelor, intrare separată, apă în casă, libere imediat. A se adresa d-lui Otto Gutman la Banca României str. Mârzescu 19.

PUBLICAŢIUNE

Şcoala Comercială Elementară, Iaşi Lascar Catargi 25, aduce la cunoştinţă că la 12 August ora 17 ţine a treia licitaţie publică conform Legei Contabilităţii pentru reparaţiuni.

Devizul şi caetul de sarcini se găsesc la cancelaria şcoalei.

DOCTOR
Solo Schreifel
BOLI INTERNE
Boli de piele venero-sifilis
Raze Ultra-violete
Diathermie, Microscopie
Analize de sânge
Consultă zilnic între orele 9—11 şi 3—8[30] seara
str. Anastasie Panu No. 58
vis-a-vis de Palatul Administrativ

România
Corpul Portărelor Tribunalului Iaşi
PUBLICAŢIUNE No. 280
Anul 1931 Luna Iulie 23

Se publică spre cunoştinţa generală că conform adresei judec. ocol II Urb. Iaşi No. 35.464 | 931 se va vinde prin licitaţie publică în ziua de 10 August 1931 ora 10 a.m. averea mobilă sequestrată cu procesul verbal No. 2848 | 931 de la Ruhla Kahane la pretenţia Băncii Comerciale din Iaşi averea compusă din: 1) una maşină de cusut, 2) două mese, 3) un bufet 4) una canapea, 5) una lampă suspendată, 6) un cufăr de lemn, 7) una pendulă, 8) una oglindă cu mesuţă, 9) un lavoar, 10) una etajeră, 11) una lampă suspendată 12) două noptiere, 13) două şifoniere, 14) una canapea, 15) şase scaune, 16) două fotoliuri, 17) una canapeluţă, 18) una mesuţă cu oglindă, 19) una mesuţă cu 4 picioare, 20) una masă ovală pe un picior, 21) două tablouri.

Vânzarea se va face în Iaşi str. Vasile Lupu No. 14 domiciliul debitorilor, pe bani gata şi în asistenţa comisarului respectiv.

Şef Portărel, Indescifrabil
Secretar, Munteanu

x Inainte de a pleca la băi, abonaţi-vă la ziarul „Opinia". — Abonamentul lunar costă lei 100

ULTIMA ORĂ

INFANTELE DON JUAN
singurul pretendent la tronul Spaniei
Ex-regele Alfons a renunțat definitiv

Paris 29. — Ziarul englez „Daily Expres" află știrea că, în consiliul de familie care s'a ținut săptămâna trecută la Fontainbleau, ex-Regele Alfons a botărât să renunțe definitiv la tronul Spaniei.

Aceiaș renunțare au făcut și cei doi fii mai mari ai Regelui: prințul Asturiilor care-i bolnav de hemofilie, și infantele Don Jaim care-i surdomut.

Renunțările s'au făcut în favoarea fiului mai mic, infantele Don Juan, care devine singurul pretendent legitim la tronul Spaniei.

Don Juan are vrîsta de 18 ani și este elev al unei școli navale din Anglia.

Alfons XIII a plecat Luni la Londra și a notificat infantelui Don Juan că a devenit șef al dinastiei spaniole.

Și o logodnă

La Londra a avut loc logodna infantei Beatrice (fiica ex-suveranilor spanioli), cu prințul Alvaro de Bourbon-Orleans.

Prințul Alvaro se află acum la Fontainbleau, în vizită la famila logodnicei.

*

Madrid 29.— Camera Cortezilor s'a constituit definitiv.

O manevră în parlament

In ședința de ieri, deputații de dreapta au cerut să se procedeze imediat la alegerea noului șef al statului.

ex-regele Alfons

D. Alcala Zamora, președintele provizor al republicei, a protestat și a cerut să se respingă propunerea, deoarece la mijloc este o intrigă, cu scopul de a provoca căderea regimului.

D. MANIU VA REINTRA
IN VIAȚA POLITICĂ
RELUÂND ȘEFIA PARTIDULUI NAȚIONAL-ȚĂRĂNESC
Efectul audienței la Rege

Sinaia 29. — D. Iuliu Maniu a fost primit în audiență de Rege ieri la ora 3 și jum. p. m. și reținut până la ora 7 și jum.

Când s'a înapoiat la hotel Caraiman, fruntașul ardelean a pri-

D. Iuliu Maniu

mit pe ziariștii români și străini; dar s'a limitat să le facă următoarea comunicare:

— „Am solicitat audiență M. S. Regelui, având ca obiectiv de a informa pe Suveran asupra situației politice".

*

Astăzi diminnață d. Maniu pleacă la Sovata unde va rămâne două sau trei zile. Acolo va avea consfătuiri cu d-nii Vaida și Mihalache; apoi se va duce la Bădăcini.

D. Maniu revine la șefie?

Pe cale particulară se află că d. Maniu a explicat Regelui cauzele retragerei sale din șefie și din viața politică.

După audiență, d. Maniu era de o voioșie neobișnuită.

Se consideră că s'a făcut un important pas spre reintoarcerea d-lui Maniu în fruntea partidului.

Cercurile ardelene afirmă că s'a admis următoarea soluție: la congresul general din toamnă, al partidului național-țărănesc, se va respinge demisia d-lui Maniu.

O delegație va pleca la Bădăcini și va depune stăruințl, iar d. Maniu... va ceda, și va reveni în fruntea partidului.

Congresele județene proectate pe timpul vacanței, au fost contramandate.

*

Există însă și o mișcare în favoarea d-lui Titulescu. D-nii Mironescu și Mirto au vizitat pe d. Titulescu la Lido (Veneția), făcându-i propuneri. In acelaș sens lucrează și d. Gr. Iunian.

D. Puaux ministrul Franței
părăsește țara?

București 29 — In cercurile apropiate de guvern se afirmă că d. Puaux, ministrul **Franței la București**, va pleca curând **într'un** concediu de două luni. **Apoi nu se** va mai **înapoia în România.**

Acest fapt **este pus în legătură** cu indispoziția **dintre Franța și guvernul Iorga, provocată de cazul lui** Raoul Lecca care a fotografiat la Parisunele documente secrete **franceze și engleze**, privitoare la situația din țara noastră.

Și ministrul Bulgarie

Sofia 29—D. Pomenov ministrul Bulgariei la București, va fi transferat la Belgrad.

In capitala României va fi numit d. Neicov, fost secretar la legația din București.

EXPEDIȚIA POLARĂ

Zeppelinul s'a întâlnit
cu vaporul „Malîghin"
Aterisare pe ocean și schimb de corespondență

Berlin 29 — Dr. Ekener a radio-telegrafiat că dirijabilul „Graf-Zeppelin" va ajunge astăzi la Sooc unde va aterisa. Acolo își va stabili baza pentru explorările științifice, și va căuta — impreună cu vaporul „Malîghin" — urmele expediției lui Amundsen.

Probabil la 31 Iulie Zeppelinul se va înapoia la Berlin, aterisând **pe aerodromul** Tempelhof

*

Berlin 25. — Lângă Hucov, înainte de insulele Franz Iosef Zeppelinul s'a întâlnit cu spărgătorul de ghiață „Malighin".

Dirijabilul a amerisat în larg și a făcut schimb de corespondență cu vaporul rusesc. Insă din pricina sloiurilor de ghiață, a renunțat de a lua pasageri pe bord.

După 15 minute, Zeppelinul și-a reluat zborul spre Polul Nord.

Miniștrii engleji
au părăsit Berlinul

Berlin 29 — Presa comentează cu simpatie vizita miniștrilor engleji.

Ieri, d-nii Macdonald, Henderson, Brüning și Curtius s'au plimbat cu barca-automobil pe Wansee, Seara a avut loc dineul și o recepție la legația engleză.

Aseară la ora 10 d. Henderson a plecat spre Londra.

D. Macdonald pleacă astăzi dimineață, cu aeroplanul.

Comunicatul oficial anunță că cei 4 miniștri au avut un schimb de vederi amical, pentru realizarea practică a hotărârelor conferinței din Londra.

Altă bancă în jenă

Marele institut „Allgemeine Deutches Kreditbank" din Leipzig, se află în dificultăți.

Se duc tratative cu creditorii, cu sprijinul guvernului saxon.

600 arestări
în urma atentatelor comuniste

București 29—Siguranța și jandarmii din Hotin au reușit să aresteze teroriștii care au comis atentatul de cale ferată de la Romăncăuți.

Arestări prețioase s'au mai făcut în gările Vasile-Lupu și Cetatea-Albă, precum și în toate orașele basarabene.

Continuă perchezițiile și arestările în țară. In total s'au operat peste 600 arestări.

La toate închisorile s'a dublat paza, pentru a se preveni eventuale încercări de evadare.

Adunarea generală
a acționarilor băncii „Dacia"

Astăzi dimineața, a avut loc în palatul băncii „Dacia", adunarea generală a acționarilor.

Din partea consiliului de ad-ție sunt prezenți d-nii Corneliu Dobrescu, directoru băncii de Scont din București, dr. Philii Blumenfeld și C. Toma.

Secretarul adunării d. Schwarț, citește darea de seamă a adunării ordinare prin care se arată că gradul băncii Dacia, se datorește că s'au făcut propuneri de fuziune băncii, fapt care a atras după sine panica printre deponenți.

D. av. Minel Weinștein, citește raportul experților și al cenzorilor prin care se arată că toate valorile băncii sunt în concordanță cu scrip tele.

Ia cuvântul d. av. Leatris, care explică cauzele ce au determinat crahul băncii Dacia.

D-sa arată, că atunci când susnumita instituțiune n'a mai putut face față asaltului deponenților, s'a încercat un plan de ajutorare pe căi comerciale, și anume: prin subscripția unui nou capital de 10 milioane, pentru care s'a găsit chiar și un consorțiu. Dar acest plan n'a putut fi realizat. Băncile din București n'au mai vrut să acorde concursul pe care l-au promis.

D. Leatris încheie, arătând avizul favorabil pe care l-a avut din partea Ministerului de finanțe și a d-lui Chiriacescu, vice-guvernatorul băncii Naționale, cu privire la asanarea băncii Dacia. Datorită însă numeroaselor cereri de declarare în faliment a băncii, introduse în acelaș timp la tribunalul local, nici acest plan n'a putut fi dus la capăt. D. Leatris cere ca adunarea să aprobe gestiunea anilor 1929 și 1931.

D. Elias Șaraga cere cuvîntul, dar nu i s'a admis, deoarece n'a depus acțiunele în termenul legal.

D. av. Moscovici, acționar arata că adunarea generală de astăzi nu se poate ține, întrucât nu este legală, prin aceea că nu sunt prezenți toți membrii consiliului de administrație.

D. Rameder, acționar, se asociază la cele expuse de d. Moscovici, spunând că situația de astă-zi a băncii se datorește modului ilegal și clandestin cu care au lucrat conducătorii efectivi ai acestei instituțiuni.

D. V. Iamandi, spune că este o anomalie de a se cere ratificarea gestiunei, la care d. Leatris, răapunde că anomalia este astăzi generală în toată lumea.

*

Se procedează apoi la vot și gestiunea este ratificată cu 2,183 voturi pentru și 578 contra.

C. VLAD

Împrumut pentru Ungaria
acordat de Franța

Paris 29— Banca Franței contribue cu 40 la sută la împrumutul maghiar de 6 milioane lire sterline.

Dar Franța pune Ungariei obligația să renunțe la propaganda anti-franceză și să micșoreze bugetul armatei.

Amintiri despre Castelul Peleș

„Neues Wiener Journal" publică un articol de Paul Lindenberg în care descrie viața de odinioară dela Castelul Peleș și încheie cu următoarele cuvinte ale defunctei Regine Elisabeta:

„Cine știe cât timp ne vom bucura de toate frumusețile de aci. Cine știe dacă viitoarea generație va ști să aprecieze opera noastră.

Dar poate că va veni apoi o altă generație care va avea bucurie de ea și care își va aminti cu recunoștință de noi".

INFORMAȚIUNI

x *Chef cu batae.*— La un chef s'au luat la ceartă locuitorii Rotaru Roman din str. Vladimirescu No. 2 și N. Gh. Roată din Holboca-Iași. Cearta a degenerat curând în batae, cu sticlele de bere. Cu capetele sparte, beligeranții au fost duși la spitalul Pașcanu.

x Locuitorul Goldenberg Șmil din str. Socola No. 38, a reclamat poliției că i-a dispărut servitoarea Anica furându-i 2000 lei.

x Primăria a închiriat un local de școală pe șos. Moara de foc, vis-a-vis de moara „Furnica".

x *Administrația financiară* aduce la cunoștința publicului, că sosind foile de cupoane ale titlurilor Imprumutului Intern din 1920, cari au fost depuse până la sfârșitul lunei Februarie 1931, pentru recuponare, toți acei care au depus asemenea taloane sunt rugați a se prezenta la Administrația financiară, în fie care zi de lucru între orele 7—11 a. m., spre a-și primi foile noi de cupoane, prezentând și titlurile respective.

x Mașina No. 466 a lovit pe lucrătorul Ursu Ion dela Fundația Ferdinand, provocându-i leziuni.

x Sfaturi bune pentru îngrijirea și conservarea tenului găsiți în în modul de întrebuințare alăturat la fiecare flacon **Crema de lăcrămioare**.

x Banca Moldova a chemat în judecată cambială pe Solomon Stern și Fabrica „Maxut" frații Stern et Leizerovici cu sediul în Hârlău Jud. Botoșani, pentru neplata sumei de 100.000.

x *Batae dela moștenire.* — Locuitorii Aba Itic, Reischuf David și Riven Righen din str. Țutorei, s'au luat la batae de la o moștenire, alegându-se cu leziuni grave. Chestiunea a ajuns la poliție, unde d. comisar Alexa dresează acte.

x Sechestrul pus pe veniturile primăriei pentru plata additionalelor, a fost ridicat. D. administrator financiar Ilie Florescu n'are însă bani să plătească primăriei sumele ce i se cuvin.

x Azi la ora 5 dimineață d. primar P. Bogdan a inspectat din nou brutăriile. Pe alocuri s'a găsit lipsă la cântar.

S'a pus în vedere brutarilor că dacă pe viitor vor mai fura la cântar, li se vor închide brutăriile.

x *Scăpați de bătături!* Un mijloc sigur și ușor pentru dtstrugerea imediată și definitivă a bătăturilor este BATURIN.

Depozit farmacia Dr. Beceanu, Piața Halei.

ECOURI

x **D. avocat C. Diamant** reîntorcându-se în localitate va consulta în zilele de 29 și 30, între orele 9—11 a. m. și 6—8 p. m. strada Vasile Conta 9.

x Dați obolul Dv. comisiunilor care chetează pentru Sinagoga Mare „Regele Carol II".

x Ape de Slănic cu paharul la Florăria „VIOLETA".

LA CERNAUȚI se găsește zilnic ziarul „Opinia" la chioșcul din piața Unirei (halta tramvaiului) precum și la debitele principale din oraș.

ORA 3

Lloyd George grav bolnav
Marele bărbat de stat al Angliei a suferit o urgentă operație

Landra 29.—**Boala de care suferea d. Lloyd George s'a agravat brusc. Medicii au găsit că e absolut necesară o urgentă operație.**

Intervenția chirurgicală a fost făcută imediat de către doctorul Dawson, medicul regelui Angliei.

Starea d-lui Lloyd George inspiră serioasă îngrijorare.

Pentru introducerea patentei fixe
Pregătirile ministerului de finanțe

Buc. 29. — In legătură cu proectul introducerii patentei fixe pentru micii comercianți și industriași, la ministerul de finanțe au început pregătirile necesare.

Astfel ministerul a cerut tuturor Administrațiilor financiare din țară tablouri detailate, care să arate cît a produs impozitul comercial din anul 1929 și până astăzi.

E fapt aproape sigur că dela 1 Ianuar 1932 se va introduce patenta fixă pentru micii comercianți și industriași.

*

Astăzi dimineață ministerul de finanțe a trimis tuturor administrațiilor financiare o circulară care precizează premiile ce se acordă pentru agenții vigilenți la incasarea impozitelor.

ȘTIRI DIVERSE

— In legătură cu situația d-lui Puaux, ministrul Franței la București, unele cercuri precizează că ar fi vorba numai de un congediu mai lung.

D. Puaux ar pleca pentru mai multă vreme din Capitală, fără însă a părăsi definitiv această demnitate.

— Paris 29.— Negocierile financiare între directorul băncii Angliei și directorul băncii Franței au fost întrerupte pentru moment.

— Berlin 29.— Astăzi dimineață, d. Macdonald, primul ministru al Anigliei, a plecat cu avionul spre Londra.

— Paris 29.— D-nii Laval și Briand vor pleca în curând în Italia, pentru a avea o întrevedere cu d. Mussolini.

România
Tribunalul județului Iași secț. 3-a
Sub Președenția d-lui
Traian R. Scriban jude de ședință
Asesor d. M. Prassa supleant
Ședința publică din 17 Iulie 1931
PROCES-VERBAL No.

Admite opoziția făcută de soc. Tretorn S. A. București. Respinge cererea de concordat solicitat de O. Melixon din Iași str. C. Vodă No. 83 prin petițiunea reg. No. 42246 | 30.

In baza art. 695 și următorii c. c.
HOTĂRĂȘTE:

Declară în stare de faliment pe O. Melixon comerciant din Iași str. Cuza-Vodă No. 83. Numește sindic pe d. jude Sindic al Trib. Iași. Ordonă aplicarea sigiliilor pe întreaga avere a falitului cu care se deleagă pe d. judecător Sindic al Tribunalului Iași. Fixează provizor epoca încetărei poliților la 1 Aprilie 1930.

Stabilește termenul de 31 Iulie 1931 până când creditorii sunt obligați să presinte la secretariatul sindicului declarațiile de creanțile lor.

Fixează termenul de 10 August 1931 orele 13 când va proceda la încheerea procesului verbal de verificarea creanțelor lor. Ordonă numitului falit ca până în termen de trei zile să presinte bilanțul și registrele sale comerciale. Această sentință se va executa provizoriu.

Se vor îndeplini dispozițiunile art. 709, 710 și 943 din cod com. și conform art. 712 cod com. se va comunica o copie d-lui Prim Procuror și d-lui Jude Sindic al Tribunalului. Cu drept de opoziție și apel înlăuntrul termenului prescris de art, 711 din cod. com.

Dată și pronunțată în camera de consiliu astăzi 17 Iulie 1931.

ss) Traian Scriban, ss) M. Prassa
Grefier, Palade

Conf., Constantinescu

VINURI
T. și D. Bădăreu
TARIF
(Litrul în sticlă înfundată)

Alb	1930	14 lei
Alb Sup.	1930	18 „
Negru vârtos	1930	16 „
Riesling	1927	32 „
Grasă de Cotnari	1927	45 „
Bordeaux	1927	50 „
Riesling	1922	100 „
Cotnari	1922	130 „

NUMAI la Băcănia
Pincu Kahane Str. Cuza-Vodă
(vis-a-vis de Librăria Socec)

DOCTOR
Philip Blumenfeld
medic de spital, specialist pentru boli și operațiuni
DE OCHI
consultă în stradela Vovidenției 11 în toate zilele dela 8½—9½ dimineața și 3-6 dup amiaz

AVIZ

Aduc la cunoștința celor interesați că numai în ce privește carele mortuare pentru evrei, ele vor fi puse de azi înainte la dispoziție de către „Epitropia Israelită" a orașului, iar pentru toate celelalte servicii în legătură cu înmormântările evreești cât și pentru trăsuri de stradă, sunt la dispoziția fiecăruia ca și până acuma și în condițiunile cele mai avantajoase. Ofer trăsură cu un cal la înmormântări evreești cu 80 lei și o trăsură cu doi cai cu lei 140 pentru toată înmormântarea.

Pentru orice informațiuni în legătură cu înmormântările, rog a trece pe la biroul meu str. I. C. Brătianu 145, vis-a-vis de Sf. Spiridon. Jean Grünberg

Vinul Tonic-nutritiv
al Farmaciei Curței Regale Frații Dr. Konya

Conține principiile active din Kola, Coca, quarana și cacao în vin de Malaga. — Se recomandă în: **surmenaj fizic și intectual; lipsa de poftă de mâncare; anemie; debilitate; convalescență; afecțiuni cardiace și maladii nervoase** ca tonic și reconstituant.

Depozit general: Farmacia Curței Regale
Frații Dr. Konya, Succesor Dr. E. Grozea, Iași
Unde nu se află se trimite curamburs prin poștă.

NOU !!
Coafor DEMEK S-sor
Strada Lăpușneanu No. 24
a introdus mijlocul cel mai practic pentru
Vopsirea părului în culori exacte, după natură
Durabilitate garantată — Execuția în 15 minute

ANUL XXVII No. 7272

3 LEI EXEMPLARUL

PINIA

ZIAR POLITIC COTIDIAN

VINERI 31 IULIE 1931

ANUNCIURI
se primesc la toate
AGENȚIILE DE PUBLICITATE
și la
ADMINISTRAȚIA ZIARULUI
Iași. — Strada Lăpușneanu 37

Telefoane: Redacția 391, Administrația 394, Serviciul de noapte 367

Fundațiunea „Regele Ferdinand I"
București
Str. Știrbei Vodă 3
(Adm. Dom. Coroanei)

IDEI ȘI FAPTE

Guvernarea actuală
și partidul național-țărănesc

In fine, s'a întâmplat și minunea aceasta: pentru prima oară, de când cu guvernarea național-țărănistă, fruntași i partidului au fost în asentimentul poporului, afirmând că *actuala cârmuire nu poate și nu trebue să dăinuiască mult timp*, căci experiența cu o conducere în afară de partide, a dat greș. (La fel cu experiența cealaltă; cu guvernarea „democratică").

Factorul suprem s'a convins (buni mai sunt și guvernanții ăștia, dacă au trebuit numai două luni spre a li se dovedi incapacitatea de a atenua măcar în parte răul), — s'a convins de necesitatea unei cooperări perpetue cu massele.

Și e evident doar că și național-țărăniștii se mai pretind a fi exponenții masselor oropsite. Așa că „prin diverse greșeli și atitudini de nesiguranță față de problemele mari la ordinea zilei, această experiență aduce apă la moara de'a.... Bădăcini".

Surprinzător de clar, surprinzător de concludent.

Cât privește câmpul de experiență, cât privește acest sărman popor silit să îndure și să tacă, apoi mai interesează care amănuntul cu suferințele fără margini ale întregei țări, odată ce „guvernul de astăzi scoate indirect în evidență valoarea guvernării d-lui Maniu" (cel cu demisia, zice-se, irevocabilă)!

Biruri triplate, șicane administrative, zugrumarea învățământului, falimentul comerțului și al industriei, prăpădul dela sate, șiroaie de lacrimi, strigăte de desnădejde — toate acestea constitue un preț foarte convenabil în ochii cavalerilor dela galoși și locomotive.

Numai că domnii național-țărăniști au uitat intenționat să mai mediteze nițel asupra cauzelor care au determinat apelul la minile d-lui Iorga și la puterile oculte ale d-lui Argetoianu.

E adevărat că în lupta cu greutățile de azi se uită mizeriile de eri — alaltăeri și că păcatele guvernării actuale, au tot darul de a face poporul să mai treacă cu buretele peste înșirarea nesfârșită a unor păcate mai vechi.

Numai în aparență însă și pentru un interval oarecare, până la clipa aceia multașteptată, când poporul va fi chemat din nou să-și spună cuvântul.

Și atunci vor reînvia cu siguranță în memoria cetățenească, nu numai actele funeste ale guvernării trecute, ci și constatarea nedesmințită *că guvernul de azi a putut veni la putere numai pentru că național-țărăniștii au trebuit să plece*, democrații compromiși purtând în întregime și vina celor care-i i-au succedat.

Odată cu polița veche, o vor plăti și pe cea nouă; de asta suntemi siguri.

Dar (ca să sfârșim tot cu aceiași întrebare dezolantă), poporul și țara cu ce foloase se vor alege oare?

Viitorul apropiat ne va da deslegarea. Poate mai curând chiar, decât se crede.

I. L. BASARABEANU

Actualități politice

Năvala de petiții

S'a constatat în ultima vreme, și în special decând s'a interzis accesul publicului în ministere, că numărul petițiunelor s'a triplat. O avalanșă de hârtii aglomerează birourile.

Lucru explicabil.

In vremile acestea de necazuri și sărăcie, lumea se adresează mai mult autorităților, cu nădejde într'un ajutor miraculos, într'o indicație salvatoare.

Prin contactul direct al publicului cu birourile funcționărești, solicitantul poate căpăta un sfat verbal, o informație, care evită de multe ori petiția scrisă.

Dar prin sistemul d-lui Iorga de a îndepărta publicul de la ministere, se îngrămădesc în mod firesc hârtiile cu tot soiul de solicitări, de multe ori injuste, rău adresate și defectuos formulate. Rezultatul e că funcționarii își pierd mai mult ca până acum, vremea, cu chestiuni sterpe; iar publicul își întârzie interesele și haosul crește.

Mentalitatea medievală a d-lui Iorga, de a socoti că birourile publice ar fi altare sacro sancte, deasupra muritorilor de rând. O inversare complectă a rostului organizării sociale!

Situația plugărimii

Înaintăm în vară, și nu se face nimic practic pentru rezolvirea problemei datoriilor țărănești.

S'au pus timbre pe pâne, din care morarii și brutarii știu să-și tragă beneficiile; s'au instituit prime de export pentru samsari și câțiva mari proprietari. Pentru masa țărănească nu se face însă nimic. Convertirea datoriilor agricole, credit ieftin,.. se tot studiază.

Iar între timp, plugarul este strâns de gât de creditori, iar recolta i se risipește pe prețuri de baljocură.

Tragedia continuă, și nu știm ce sfârșit va avea!

X.

O picătură de parfum
care costă 16.000 lei

La New York s'a inaugurat o mare expoziție de parfumuri. Cu acest prilej, o fabrică americană a expus cel mai rar și mai scump parfum din lume. E vorba de o esență mirositoare, extrasă din petalele unor flori foarte rare, care cresc numai într'o regiune mică din Chile (America de Sud).

Aceste flori sânt extrem de scumpe și necesită mari cheltueli de întreținere și transport, întrucât se ofilesc repede și atunci pierd mirosul.

De aceia parfumul extras din florile chiliene este cel mai scump. Astfel la expoziția din New-Yorh o singură picătură de parfum costă aproape 100 Dolari, adecă 16.000 lei. In schimb mirosul parfumului persistă chiar câțiva ani. Ar fi poate cazul să spunem: scump, dar face!..

Alegerea parțială la Neamț va fi la 30 August

Colegiul electoral pentru Adunarea deputaților din județul Neamț a fost convocat a se întruni în ziua de 30 August 1931 pentru a alege un deputat în locul declarat vacant în urma numirii d-lui Mihail Manoilescu ca guvernator al Băncii Naționale.

ZILE TRISTE LA SEVILLA

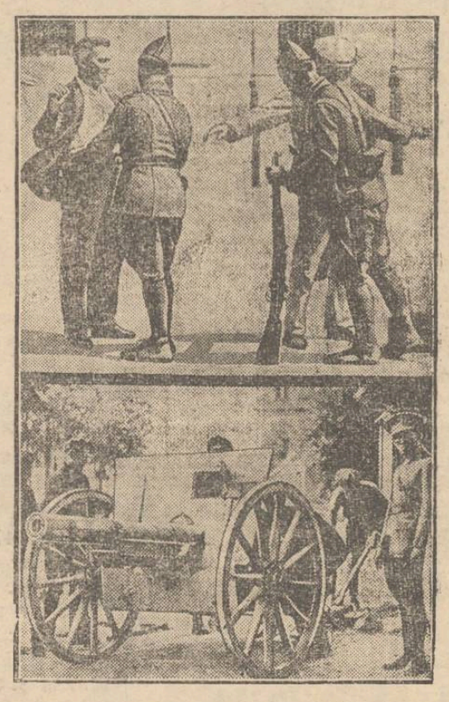

Precum am anunțat, orașul Sevilla, frumoasa capitală a Andaluziei (Spania), a cunoscut câteva zile triste. S'au produs acolo grave ciocniri de stradă între comuniști și armată.

In clișeu: o casă cu zidurile ciuruite de gloanțe (în stânga). In dreapta (sus): cetățeni perchiziționați pe stradă, iar jos: tunurile artileriei în poziție de bătaie.

O regină a frumuseții
ajunge în mizerie și se sinucide

Miss Dorothy Blum a fost aleasă în anul 1929 „regină a frumuseții" în orașul Chicago din Statele-Unite. Amețită de glorie, frumoasa fată a acceptat mirajul vieții mondene.

După câteva luni ea s'a măritat cu un argentinean, care trecea drept un mare fabricant de mătăsuri. In realitate însă el era proprietarul unei case de vicii la Buenos-Aires.

Beata Miss Dorothy a plecat în Argentina și după câtva timp a fost silită să devie o vânzătoare de plăceri nocturne. Această viață a produs în sufletul ei o profundă deprimare.

Ajunsă în mizerie, ea a hotărît să-și pue capăt zilelor. A înghițit o puternică doză de otravă și a murit în singurătate, părăsită de toți.

Incă o „regină a frumuseții", care și-a încheiat viața în chip cu totul dureros.

IN PAG. 4-a
ULTIMA ORA
telegrafică și telefonică

DIN TOATĂ LUMEA

Trei zile într'un geamantan. Americanul Joe Taward — ca mulți dintre concetățenii lui — a pus un rămășag năstrușnic. In schimbul unui premiu de 5000 dolari (800 mii lei), el s'a prins călătorească dela Springfield la Los-Angeles, într'un geamantan. O fabrică de valize, pentru a-și face reclamă, a acceptat acest pariu. S'a confecționat un geamantan special, încăpător și cu găuri multe necesare respirației.

Americanul s'a așezat flegmatic în geamantan, unde deasemenea avea hrană, băutură și țigări. Și în această poziție ingrată, originalul om a călătorit cu trenul timp de trei zile. Când a fost scos din geamantan, bietul american era complect istovit. Dar pentru această ispravă a incasat 800 mii lei. Cam greu, dar facel...

*

Campionul înghețatelor — La Budapesta, ca și la noi, în ultimele zile a domnit o căldură insuportabilă. Pentru a-și spori clientela, un cofetar din capitala Ungariei a organizat un concurs original. El a instituit un premiu pentru persoana care va consuma cea mai mare cantitate de înghețată.

S'au prezintat 84 concurenți. Și recordul a fost stabilit de un anume Alexander Fiovacs, care a reușit să mânânce 11 porții mari de înghețată și să beie doi litri și jumătate de apă și limonadă.

*

Un proces din cauza căldurilor — Un alt caz interesant, tot din pricina căldurilor, s'a petrecut deasemenea la Budapesta. O domnișoară de 19 ani, trecută discret în ziare subt inițialele H. R., a apărut în stradă aproape goală. Tot trupul ei nu purta decât o foarte sumară pereche de chiloți.

Pentru această apariție în public, socotită ca un atentat la bunele moravuri, domnișoara a fost dată în judecată. In fața tribunalului, ea a arătat că gestul ei se datorește căldurii sufocante. In rochiile sale simțea că se înăbușe și deaceia a recurs la cel mai redus costum posibil.

Scuza însă n'a fost primită de judecători și fata s'a ales cu o amendă de 300 pengoe. După pronunțarea sentinței domnișoara respectivă a strigat: „Eu nu merit pedeepsă. Pedepsiți pe Dumnezeu, care ne trimite asemenea călduri!"

Dar judecătorii, desigur, nu pot aplica o atare pedeapsă!...

*

O nuntă în butoaie — Lângă Bordeaux, în Franța, podgoreanul Francis Lotin a găsit cu ocazia nunții fiicii sale, un bun prilej de a face reclamă vinurilor lui.

El a comandat 50 butoaie mari, așezate pe roți și trase de cai mici. Mosafirii dela nuntă au luat loc în butoaie și apoi acest întreg cortegiu original a făcut o lungă plimbare.

Pe poloboace se afla marca vinurilor, iar nuntașii din butoaie împărțeau din când în când trecătorilor probe din cele mai fine vinuri. In modul acesta podgoreanul respectiv a făcut o dublă afacere: și a obținut o bună reclamă pentru produsele viilor!...

Seceta basarabeană

In ghiarele întunerecului

O secetă nemaivăzută. De două luni și jumătate în regiunea noastră (o parte din jud. Orhei) nu plouă. Recolta păioaselor și a porumbului este compromisă de tot. Leguminoasele au ars de mult.

Vânt și căldură tropicală. Praful ne înconjoară și ne pătrunde ca o ceață grea.

Cât de scumpă și sănătoasă este în aceste vremuri o scăldare în Nistru, pe care-l avem aici! Dar a secat și dânsul până într'atât, că se poate trece cu piciorul. Și e grozav de tristă viața de la țară, când nu plouă. Toată speranța țăranului e îndreptată spre ploae. Toată munca lui este pierdută, dacă nu plouă. Și fiindcă și celelalte ramuri ale vieții de la țară—comerțul, funcționărimea — sunt în strânsă legătură cu starea țaranului, din gura fiecărui cetățean numai ce auzi:

—Dacă ar da Dumnezeu ploael...

Atunci prăvălia comerciantului ar fi plină de cumpărători. Impozitele ar fi plătite la timp. Funcționarii ar primi salarul la vreme.

Au venit momentele de resemnare, de pocăință.

Este o molipsire sufletească, o psichoză trecătoare, când toată lumea—fie omul învățat sau analfabet—își îndreaptă privirea spre cer, spre Dumnezeu...

Parcă Dumnezeu ar trăi acolo, sus, în sfere albastre, de unde poruncește să ploae sau nu.

Nu vorbim de învățători, preoți și alți intelectuali dela țară. Dar o bună parte, chiar majoritatea poporului a trecut câteva clase de școală primară. Și în această școală primară în mod cu totul elementar li s'a explicat numaidecât elevilor — din ce provine ploaca.

Inseamnă, că elementele culturei nu au pătruns în adâncimea sufletului. Și dacă au pătruns, s'au ciocnit acolo cu idei din întunerecul sufletesc; cu idei care se moștenesc din veac în veac, încă de când omul a făcut primul salt dela animal spre om.

Aceste idei ne apasă, ne țin pe loc. Vrem să le spulberăm... Ni se pare că am scăpat de ele... și iată-le... iar ne întunecă mintea.

In unele sate poporul cu icoane și steaguri și în frunte cu preoții, săptămâni întregi au cutreerat câmpurile și grădinele, rugându-se pentru ploae. Nici o fântână, nici un izvoraș nu au rămas nesfințite.

Cârduri de flăcăi și fete au răgușit cântând în gura mare rugăciuni.

Și totul în zădar. Nu mai plouă.

Da, de unde să ploae!... Dacă în cutare pădure s'a găsit o babă, care torcea mereu. Nu se știe de unde-i. Cică pădurarul a predat'o jandarmilor. E strigoaică; a legat ploile.

Astfel țara se zbate în ghiarele întunerecului. Desigur că în acest mediu politicianii noștri pot face experiențe câtă doresc.

Ciniseuți-Orhei. **Dr. T. Vicol**

INSEMNĂRI

Anicuța Cîrje pleacă în turneu...

..Era odată..

Poveștile, încep toate la fel, și cele închipuite, și cele adevărate.. Pentru cel ce spune, însă, o poveste pe care-a trăit-o, începutul ei, are ceva din farmecul cintecelor de demult auzite, și păstrate în suflet cu toată atmosfera lor de „atunci"..

..Album vechi, sufletul păstrează amintirile, ca pe niște fotografii decolorate de vreme, ale celor ce ți-au fost dragi...

..Era odată...

..Era odată, un actor mare, care avea o fetiță mică.. Și era actorul așa de mare, că nimeni de la el încoace, n'a scos atâta volbură de chin și de patimă, din rolul bătrânului Manasse.. Și era fetița atîta de mititică, și atîta de dragă publicului, că, atunci când juca alături de tatăl ei, îi era frică publicului să nu se emoționeze, de par'că ar fi fost la o producție, și cu auditor numai din familie..

..Actorul, era Gheorghe Cirje..

..Fata lui, era Anicuța..

Au trecut, de atunci, mai mult de douăzeci de ani. Anicuța a crescut, a jucat tragedie clasică, dramă romantică sau comedie de salon, după cum o obliga repertoriul Teatrului unde juca, Teatrul Național din București, și celalalt repertoriu, mai grav și mai absurd, al Teatrului Vieții. Fetița cea de atunci, mică, slabă, neagră și cu moț în cap, s'a transformat într'o doamnă cuminte, căreia viața nu i-a dat aproape nimic din ceia merita; cu o veșnică umbră de surîs ngăduitor, dar trist, la colțul buzelor, și cu vorba domoală și calmă pe care o au numai oamenii care știu să citească în sufletele semenilor lor.

Fetița mică de atunci e artista mare de astăzi, societară a teatrului din București, maestră a tuturor genurilor de teatru, și totuși modestă, cum sunt toate talentele mari.

Pe Anicuța Cârje, lașul o pierde acuma a doua oară. Intâi, a plecat „fetița care promitea mult"... Acum, ne pleacă artista, care a adus la îndeplinire toate făgăduielile de atunci.

Pleacă în turneu, alături de *Aurel Munteanu*, de frații *Handoca*, de ne'ntrecutul *Isidor Askenazi*, și de încă mulți alții, pentru ca să dea, provinciei care a aplaudat-o

(Continuarea în pag. II-a)

Colindând Moldova

Varatec,—Agapia,—Bălțătești

Intr'o sară înnorată, am plecat cu automobilul episcopiei basarabene, spre mânăstirea Varatec, în tovărășia unui doctor dela Turda.

In lumina fumurie a înserării, am trecut prin Filioara, sat mare și împrăștiat spre toate punctele cardinale.

Varatecul

De la o cotitură de drum, am văzut Varatecul. Vizitatorii treceau agale pe lângă noi, grupuri, sau doi câte doi. Aici, e... mânăstirea îndrăgostiților! Poate de aceia e așa afluență de vizitatori de ambele sexe...

Am poposit în centru, aproape de arhondaric, la o maică. După ce am luat masa la restaurantul anume amenajat, unde găsești de toate cu preț puțin, am pornit în noapte pe drumurile dintre chilii. La o margine, o bancă îndemna prietenos spre odihnă pe orișicare trecător, și m'a atras și pe mine. Un șipot susura blând alături, și vântul trecea printre brazi. Câte-o umbră se strecura printre clădiri, dispărând în întuneric. Departe, un bucium se auzi o clipă și apoi încremeni și el...

Slujba de sară, a adunat toate maicele în biserică. Și clopotele sunau tânguitoare, și glasul lor furat de vânt, pornea departe peste culmi, ca o solie trimeasă în noapte de binecredincioși.

Un vizitator stingher

Un visător, ori un decepționat sta singur în cerdacul unei chilii O carte deschisă îi ținea tovărășie, în timp ce vântul îi întorcea foile, nedumerit de povestea aceia, scrisă mărunt într'ânsa. Acesta era singurul vizitator rămas stingher în mijlocul mulțimei ce se bucura de viață. L'am văzut adeseori, mereu singur, cu ochii negri, pierduți în gol, după un vis fără întruchipare...

Intr'una din zile, am vizitat atelierele de covoare, în care, tinere surori, lucrau de zor, și expoziția în care se pot admira covoare, perniță, tricotaje, lucrături pe fir, etc., toate ales și bine executate.

Mormântul Veronicăi Micle

Ne-am coborât apoi, spre biserica Sf. Ioan, din dreapta mânăstirii, lângă care se află mormântul Veronicăi Micle. Fotografia și versurile scrise pe cruce, nu mai sunt. Lespedea albă de marmoră stă singură mărturie în liniștea pădurei, și un înger, — simbol al dragostei și al poziei, — veghează la capătul ei, depe soclul de piatră.

Trec toamna pe deasupra-i cocorii și codrul își frânge ramurile în spulberări de frunze de fag și mesteacăm auriu, troenind sub lințoiul lor, un nume și-o dragoste rămasă nemuritoare.

Poiana Țigăncii

De aici, am pornit spre Poiana Țigăncii. Un drum îngust, umbrit de amândouă părțile de brazi și fagi, sue tot mai sus. In vale, se văd casele ca niște cuiburi, pitite prin frunzișul verde.

In poiană, câțiva oameni tăiau șindrilă, ocupația de predilecție a locuitorilor de pe aici. Două care cu boi, așteptau plecarea.

Nouri albi se proectau pe cerul

(Continuarea în pagina II-a)

INSECTOMOR

REPREZENTANT GENERAL ŞI DEPOZITAR

I. E. COCKHILL & Co.

STRADA BARAŢIEI 35, Etaj I

BUCUREŞTI I

Reprezentant pentru Moldova : H. RABINOVICI Iaşi, str. Ornescu 8

Feriţi-vă de imitaţiuni. Cereţi numai bidoane originale

DUREREA de CAP

DE DINŢI şi NEVRALGIILE CELE MAI REBELE - ÎNLĂTURĂ IMEDIAT

NOVAL

CEREŢI LA FARMACII CUTII ORIGINALE

Tribunalul jud. Iaşi S. 3-a
Publicaţie de Vânzare No. 6222
din 27 Iulie 1931

Tribunalul Iaşi secţia 3-a prin jurnalul din 2 Iulie 1931, a autorizat Corpul Portărelor trib. Iaşi să efectueze din nou toate formele de vânzare silită prin licitaţie publică a imobilelor situate în Iaşi str. Zugravilor No 43, 47, 49 şi 51 proprietatea falitei soc. col. a/n „Casânca" prin reprezentanţii ei legali, cu sediul în imobilele scoase în vânzare sus menţionate a căror situaţie, conform raportului de expertiză aflat la dosar, este următoarea :

1) Imobilul din Iaşi, str. Zugravilor No. 43, e compus din două magazii de zid, un apartament de locuit, closet şi curte. Prima magazie cu etaj la fel cu parterul, construită din cărămidă pe temelie de piatră acoperită cu tablă, cu scară exterioară de beton arman pentru accesul la etaj. A doua magazie cu un pod mare şi o scară interioară pentru accesul la pod, construcţie la fel cu prima magazie. Un apartament de locuit, compus din 2 camere, în stare mediocră, construcţie de cărămidă pe temelie de piatră, o bucătărie şi o magazie din scânduri. Suprafaţa totală a terenului clădit şi necădit este de circa 520 m.p, Acest imobil este evaluat de expert la suma de 850.000 lei. 2) Imobilul din Iaşi, str. Zugravilor No. 47, e compus din 7 săli, în care sunt o parte din instalaţiunile fabricei, 2 camere de expediţie şi primire, 3 magazii, o camară pentru portar şi un closet din scânduri cu 4 cabine. Construcţia dela parter este de cărămidă pe temelie de piatră, acoperită cu tablă, cu o scară exterioară din lemn, pentru accesul la pod, în care se află şi maşinele cu toate accesoriile necesare acestora pentru fabricat casânci şi tricotage, care prin destinaţie aparţin imobilului şi care împreună cu imobilul s'a evaluat de expert la suma de 4.500.000 lei. 3) Imobilul din Iaşi, str. Zugravilor No. 49 cu parter şi etaj, în care se află restul instalaţiei fabricei, biourile, magazii de materiale şi mărfuri şi un apartament de locuit. Parterul e construit din cărămidă pe temelie de piatră, iar etajul cu pereţii exteriori din cărămidă şi cei interiori din scânduri stufite şi tencuite, acoperişul cu tablă. Are instalaţie de lumină electrică, apă şi canal. Curtea comună cu a imobilului No. 47, are suprafaţa de circa 475 m.p. şi e pavată cu piatră, iar terenul clădit are suprafaţa de circa 550 m.p. O magazie din scânduri în stare rea, acoperită cu tablă, care serveşte ca garaj şi două closete unul din cărămidă şi cellalt din scânduri, ambele cu câte 4 cabine. Imobilul împreună cu maşinile, instalaţiile electrice şi toate accesoriile, care prin destinaţie ii aparţin. s'a evaluat de expert la suma de 3.500.000 lei. 4) Imobilul din Iaşi, str. Zugravilor No. 51, e compus dintr'un loc viran în suprafaţă de circa 600 m.p. s'a evaluat de expert la suma de lei 120 000. Toate aceste imobile şi maşinele aflate în ele sunt descrise în mod amănunţit în raportul de expertiza dela dosar.

Se încunoştiinţează că vînzarea şi adjudecarea acestor imobile vor avea loc în pretoriul tribunalului Iaşi secţia 3-a în ziua de 1 Octombrie 1931, ora 13, începându-se licitaţia publică dela suma de 400,000 lei pentru imobilul descris la punctul 1, de la suma de 3.000.000 lei pentru imobilul descris la punctul 2, dela suma de 2.500.000 lei pentru imobilul descris la punctul No. 3 şi dela suma de 70-000 lei pentru imobilul descris la punctul 4, sumi fixate de acest tribunal prin jurnalul din 25 Mai 1931. Dosar No 55/1930

Preşedinte s.v. M. G. Mitescu
Portărel, V. Stănescu

Subsemnatul

Braunstein Victor fac cunoscut că fiind plecat la serviciu, soţia mea a dispărut de acasă luând cu dânsa diferite lucruri de casă, lăsând-o complect devastată.

V. BRAUNSTEIN
str. Libertăţii 11

Anicuţa Cîrje
pleacă în turneu...

(Continuarea din pagina 1-a)

de atâtea ori, câte-va spectacole cu revista *„Merge Struna"*... Vineri seara, 31 Iulie, joacă primul spectacol din serie, la Roman, apoi urmează pe listă Piatra Neamţ, Bacău, Tecuci, Bârlad, Vaslui etc.

Anicuţa Cârje, pleacă în turneu, şi, pleacă să joace revistă. Eu, care am văzut spectacolele de la Pycadilly, şi care n'o mai pot uita pe Anicuţa Cârje în rolul Miţei, din revista „O guriţă la'ntunerec" de I. Berg, în „C'oana Chiriţa", din „Tot una e" de C. Argeşanu, ori în „Madam Cucurigu" din comedia lui Adrian Pascu, fericesc şi invidiez pe cei din Roman, care ne-o fură, şi încă în roluri noi... Nu-i urez succes Anicuţei Cârje ; are să-l aibă. Ii urez numai public care s'o ştie răsplăti cum merită...

Alexandru Pogonat

Ex-Kaiserul Wilhelm
şi criza din Germania

Ziarul englez „News" publică dela corespondentul său din Olanda câteva importante declaraţii atribuite ex-Kaisrului Wilhelm. Se afirmă ca fostul împărat aşteapă cu deosebită nerăbdare desfăşurare evenimentelor din Germania.

Ex-Kaiserul ar fi declarat unor prieteni că situaţia din Germania nu se poate îndrepta decât prin schimbarea formei de guvernământ. Fostul suveran crede că experienţa republicii a dat greş şi că se impune reîntoarcerea la împeriu pentru salvarea Germaniei din criza actuală.

Dealtfel părerea ex Kaiserului este foarte firească întrucât, pe cât se pare, fostul împărat n'a pierdut încă speranţa de a recuceri tronul pierdut.

In jurul neregulilor
dela primăria Pd. Iloaie

Astăzi dimineaţă a fost adus la legiunea de jandarmi, d. Tudose, fostul primar al comunei Podul-Iloaiei, care este acuzat că a săvârşit nereguli, în vremea cât a fost la conducerea sus numitei primării.

D. căpitan A. Alexandrescu, comandantul legiunei, i-a luat un interogatoriu. Fostul primar a declarat că nu a săvârşit nici un fel de nereguli.

D-sa arată că a plătit d-lui Buchman, furnizor de semne, suma de 10.000 lei, din care aceasta nu recunoaşte decât 5000 lei. Acest fapt declară d. Tudose, a determinat arestarea d-sale.

Astăzi după amează va fi înaintat Parchetului, împreună cu dosarul cercetarilor.

x *Frumuseţea* e una din cele mai puternice arme ale femeei. Crema de zi *Khasya* vă face şi vă menţine frumoasă! Depozit: Farmacia Polak, str. Ştefan cel Mare.

Când doi tineri iubesc aceiaş fată...
Cearta între rivali se termină printr'o crimă sălbatecă

O oribilă crimă din gelozie a fost comisă aseară în apropierea oraşului nostru.

Tânărul C. Bârlădeanu, din com. Podul Iloaiei—Iaşi, întreţinuse mai mulţi ani legături amoroase cu tânăra Ileana Covăsneanu din com. Belceşti-Iaşi, fata unui proprietar de acolo.

In urmă cu câtva timp se hotărâse logodna celor doi tineri.

Iată însă că a intervenit o intrigă, care a determinat săvârşirea crimei. Un alt băiat anume V. Munteanu, care avea şi el intenţii să se însoare cu aceiaşi fată, a venit acasă la ea, povestindu-i că l-a văzut pe Bârlădeanu la Iaşi, în tovărăşia mai multor femei de moravuri uşoare.

Această veste, a determinat-o pe Ileana să rupă legăturile cu proectatul ei logodnic.

Bârlădeanu care ştia că este nevinovat, a rămas surprins şi a hotărât să se răzbune pe acela care i-a tulburat liniştea sufletească.

Şi într'o uliţă, după o scurtă explicaţie între cei doi rivali, Bârlădeanu a înfipt o furcă în abdomenul lui Munteanu. Grav rănit, acesta din urmă a fost internat în spitalul din P. Iloaiei, unde a sucombat.

Criminalul s'a predat singur jandarmilor.

Cum se va face încorporarea contig. 1932
O dispoziţie a ministerului armatei

Ministerul armatei a trimis o interesantă adresă cercului de recrutare din localitate cu privire la incorporarea contigentului 1932.

In conformitate cu legile în vigoare, contigentul 1932 urma să fie încorporat la 1 Noembrie a. c. odată cu tinerii care au dreptul de termen redus.

Ministerul armatei, din motive de economie, a amânat însă această încorporare până la noui ordine, rămânând ca la 1 Noembrie a. c. să fie înregimentaţi numai cei cu termen redus.

Incorporarea contigentului 1932 se va face ca şi până acum, adică între 1—10 Februarie 1932.

Spectacolele zilei

Unde mergem astăzi?..
30 Iulie

Teatrul „Piccadily" (fost Select). Piaţa Unirii. —(Relache)

Teatrul Pomul Verde. — *Fetele înşelate*, operetă în 3 acte cu d-şoara *Gizi Haiden* şi d. *Salo Prizament.*

Cinema Trianon—*„Frumoasa necunoscută"* cu *Marlene Dietrich* şi *Wily Forst.* Al doilea film: *„Dragoste de ţigan"*, operetă cu *Lawrence Tibet* şi *Stan şi Bran.* Complectări: *„Căsătoria regală dela Sinaia"* şi Jurnal sonor *„Paramount"*.

Cinema Sidoli — *Steaua norocului* cu *Jannete Gaynor* şi *Charles Farell.* Al doilea film: opereta *Paris* cu *Jack Buchanan.*

Cinema Elysée.— *Nunta albă* cu *Billie Dove* şi *Rod la Roque* Al doilea film: *Cum se cuceresc bărbaţii.*

Cinema Gheltер. — *Vulturul negru* cu *Rudolf Valentino* şi *Vilma Banky ; Spioana* cu *Willy Fritch* şi *Delegaţii congresului* cu *Pat şi Patachon.*

In antracte debutează clownii *Duo Karamella.*

Berăria Luther (Piaţa Unirei) Renumitul Jaz Vermont. Bufet copios cu cele mai delicioase mâncăruri calde şi reci. Supeuri speciale: Bere şi vinuri din pivniţele *Luther"*. Seara dancing în ritmul Jazului „Vermont".

x Inainte de a pleca la băi, abonaţi-vă la ziarul „Opinia". — Abonamentul lunar costă lei 100

Furt la o vie

Hârlău 30.— In curtea viei d-lui A'ex. Spaer s'au introdus aseară doi indivizi ; şi găsind cheile, audeschis un sertar, furând 2500 lei.

Primele cercetări făcute de către şeful postului de jandarmi Mihai Gagea, au dus la arestarea individului Gh. Niţă, unul din autori, la care s'a găsit suma de 500 lei. Tovarăşul său a fost arestat la Hârlău de către I. C. Rotaru, comisiar în poliţia locală.

La percheziţia făcută, s'a găsit la el restul sumei.

Cu actele dresate, ei au fost înaintaţi Parchetului de Botoşani.

Coresp.

INFORMAŢIUNI

x *Ministerul de finanţe dezminte ştirea că ar fi hotărât să sporească timbrul pe petiţii dela 12 la 15 lei.*

x **Ora orientală** — Ministerul comunicaţiilor a dat o circulară prin care anunţă că, pe ziua de 1 Octombre, se revine la vechea oră orientală.

In noaptea de 30 Septembre, la ora 24, ceasorniccle vor fi avansate cu un ceas, mutându-se acul la cifra 1.

x Cercul „Dr. K. Lippe" organizează pentru Duminecă o excursiune la Ungheni.

In acest scop direcţiunea C. F. R. a pus la dispoziţie 2 vag. speciale pentru excursionişti.

x D. *Iuliu Maniu* s'a dus ieri la Breaza, în vizită la d. C. Anghelescu, fostul guvernator al Băncii Naţionale. Tot ieri, s'a înapoiat la Sinaia.

COLINDÂND MOLDOVA

VARATEC,—AGAPIA,—BALŢATEŞTI

(Continuarea din pagina I-a)

limpede ca apa lacurilor liniştite. Din când în când un freamăt rupea tăcerea şi un ciripit de păsări se pierdea prin văzduh.

Ne-am coborât agale. O măicuţă bătrână, sprijină într'o cârjă, cu mâna streşină la ochi, privea spre pădure. Poate o amintire îi stăruea în minte în ziua asta însorită, ori i se perinda prin gând, tinereţa-i dusă şi regretul că nu se mai poate întoarce...

Agapia

La amează pornim într'o trăsurică spre Agapia. Filioara îşi desfăşoară iar caseie înaintea noastră. Copii cu păr auriu şi ochi de cărbune, ne urmăresc din praguri de porţi ori din vârful cireşilor încărcaţi de rod.

Trecem peste părâul Agapia, prin prundişul alb şi ascuţit şi naintăm spre mănăstirea cu aceaş nume. Munţii se profilează tot mai înalţi şi mai sălbateci în faţa noastră. O coliţură minunată se deschide dintr'o dată, cu fagi bătrâni şi arţari cu frunza ca o dantelă. Pajişti cu flori şi cu bănci, ne tentează o clipă.

Ajungem. Mânăstirea Agapia e clădită de Grigore, fratele lui Vasile Lupu, la 1642. In biserică, se vede şi azi mormântul pe a cărui iespede stă scris numele ctitorului de neam domnesc.

Picturile lui Grigorescu

In biserica asta, sunt picturile marelui nostru artist M. Grigorescu. Sfinţi cu vestminte frumos drapate, cu chipuri real omeneşti ; şi sfinte cu naivitate şi blândeţe în ochii mari, impresionează. Ceruri de un albastru transparent, şi peste tot, naturaleţa aceia caracteristică operelor mari, te învăluie în atmosfera-i minunat de frumoasă.

Arhondaricul cu bolţi în cerc, face o impresie plăcută, mai ales prin albeaţa-i sclipitoare.

Muzeul

Dar aici, sunt lucruri multe de văzut. Din atelierele de dantele şi covoare şi până în sala de expoziţie, te încântă ţesăturile în diferite modele şi stiluri, care de care mai vechi. Tot aici este şi un muzeu. In prima sală se văd 8 picturi de Grigorescu. Una este executată pe când avea 16 ani şi reprezintă pe Sf. Fecioară cu copilul. Alta, reprezentând tot Madona, este lucrată după înapoerea lui din străinătate ; şi a treia e lucrarea prin care-a reuşit la concursul instituit pentru restaurarea bisericei.

Mai este o icoana din timpul lui Petru Şchiopul, una din sec. XV şi una din sec. XVI. Apoi, o broderie de maicele Cantacuzino din anul 1823 şi una din 1829 al cărui autor a rămas necunoscut ; o alta cu motiv turcesc adusă din Turcia, lucrată de Marie Raşid Rislan.

In cealaltă cameră sunt covoarele dăruite mânăstirii, dintre care unul donat de regele Carol I ; vase de preţ cu vechime de peste 200 ani şi o cruce din sec. XV.

Coborâm scările. Maica Sozonta care ne-a condus, ne spune că picturile de Grigorescu care erau afumate şi murdare, au fost curăţite de către profesorul Ştefanescu, ajutat de călugărul Ghenadie care-i şi pictor.

Agapia veche

Ne interesează Agapia veche, sau Agapia din deal, — cum o numesc localnicii, — departe cam de vreo 2 km. de mânăstire, clădită pe aceste meleaguri de Petru Şchiopul.

In tovărăşia maicei Adriana, pornim pe drumul cel mai scurt — o ingustă cărare, pitită printre copaci. In vale, în stânga, o fabrică de cherestea tulbură liniştea împăciuitoare a lăcaşului Dumnezeesc.

Urcăm mereu. Drum obositor. Trecem peste 2 punţi svârlite peste prăpastii înguste, ca două jucării pierdute de cine ştie ce uriaş al codrilor. Intr'un luminiş, în dreapta, o iespede mare de piatră, ne atrage atenţia. Literile cirilice, înseamnă numele lui Aron Vodă, la isvorul unde domnitorul de odinioară se oprea să-şi astâmpere setea şi să-şi potolească oboseala istovitoare, când pornea spre Agapia veche.

Intr'un luminiş, bisericuţa îşi înalţă turnul înegrit de vreme. Aici, trăesc numai câteva călugăriţe, un trai mult mai sever ca al mânăstirei. E un fel de sihăstrie. Doar cântecul păsărilor tulbură liniştea. Incolo, nimic. Nici voci omeneşti, nici râs, nici cântec, nici sgomot de paşi. Ca într'o împărăţie a tăcerii, doar clopotele cheamă la rugăciuni zilnice, pe cele câteva maici, învestmântate'n negru, care nu cunosc viaţa şi nici nu vreau s'o cunoască. Câte-o pasăre mai trece în fâlfâiri de aripi obosite de-asupra acestor plaiuri, ori câte-un şoim ţipă, căutându-şi tovarăşul.

Câteva lespezi de piatră, cu inscripţii vechi stau mărturie a timpului trecut, căci biserica lui Petru Schiopul a fost şi ea distrusă. Un gard împrejmueşte doar locul altarului...

Aburi albi, se ridică de prin păduri ca o ceaţă fumurie. Pământul jilav, miroase a arătură şi a fân. Umbre violete tremură pe sub cetinile brazilor întunecaţi.

Odată cu sara, plecăm din nou spre Varatec. La răscruci de drum, călători necunoscuţi îşi încrucişează pentru o clipă calea cu noi.

Noaptea se coboară nepăsătoare de mulţimea care se frământă, sufere şi iubeşte, fiecare după cum înţege viaţa...

Am stat în chilia cu miresme de flori sălbatice, cu geamurile deschise, cu lumina stânsă şi cu gândurile împrăştiate pretutindeni! Aş fi vrut să ştiu cine mai veghease între cei patru pereţi înaintea mea, cine se mai înfiorase ca mine de singurătatea împăciuitoare şi de necunoscutul călătoriilor fără popas ?!

Şi într'o dimineaţă am plecat iar. Vechea poveste şi veşnicul neastâmpăr omenesc ne purta spre alte meleaguri. Revărsatul acela de zori trandafirii m'a întristat, ca orice despărţire de ceva drag.

Bălţăteşti

O trăsură hârbuită, ca trecută prin foc şi apă, ne ducea spre Bălţăteşti.

Undeva departe, se zărea silueta unui munte pe cer. In urma şi înaintea noastră se jucau nouri de colb, stârniţi de vânt şi de paşii trecătorilor.

Ziua de sărbătoare, adunase în Bălţăteşti lume multă şi de toată mâna. Bolnavi şi sănătoşi se bucurau de o potrivă de aerul curat, de perspectiva frumoasă şi de distracţiile ce le oferea cu dărnicie, această staţiune balneară. Am vizitat băile. Asta ne interesa deopotrivă pe toţi.

Instalaţiile de băi

Instalaţiile se perfecţionează zi cu zi. Din sala de Electroterapie, trecem în sălile de bae, cu cabine mulţumitor de curate şi suficient desinfectate, după informaţiile date de un doctor localnic.

Mergem să vedem instalaţiile de Hidroterapie, cu o sală pentru domni şi alta pentru doamne, mijloc higienic şi moral, dar nu indeajuns de eficace pentru vindecare.

Sunt şi săli de Inhalaţii, etc., şi se speră în îmbunătăţiri şi mai mari.

Restaurantul spaţios şi curat, îţi face o deosebită plăcere, şi mai ales terasa, pe care, vizitatorii cu obiceiuri matinale, îşi iau cafeaua, jucând table ori cărţi şi de unde vezi drumul şi mare parte din parc.

De aici, am mers prin parc. Printre brazii deşi şi întunecaţi s'au tăiat cărări, pe care s'au aşezat bănci, unde se pot odihni convalescenţii, bătrânii şi îndrăgostiţii. Dudul frumoase, cu rochii moderne, treceau râzând de cine ştie ce amintire, ori gând răsărit pe neaşteptate.

Am văzut şi isvorul, cu apă minerală cu proprietăţi laxative, pentru care au venit mulţi suferinzi aci.

*

Şi, iar am plecat. Drumul nostru de data asta ducea spre Târ-Neamţ.

Călătoria se sfârşise ; şi străbătând pe arşiţa unei zile de vară drumurile spre văile Moldovei, simţeau toată părerea de rău că nu puteam întoarce înnapoi zilele petrecute pe poteci de munte şi cărări de păduri.

Dintr'o maşină, un cunoscut îmi zâmbi prietenos, o clipă. Apoi se pierdu după un pâlc de mesteacăni albi ce-şi tremurau lin frunzele înguste...

In învălmăşeala din Târgul-Neamţ — în scurtul popas făcut până la plecare, — mi-am regăsit un prieten. Câteva vorbe schimbaţi la răscruci de drum, o neînţeleasă părere de rău la despărţire şi apoi depărtarea urzită de fuga vertiginoasă a maşinei, ce ne ducea spre vechea capitală a Moldovei.

Aceleaşi drumuri şi aceleaşi locuri s'au perindat prin faţa noastră. Un tren s'a pierdut după un deal ; câteva care cu fete frumos gătite se întorceau dela târg ; — dar, nu le puteam compara cu siluetele dornice de viaţă şi aventuri ale duduilor dela Văratec şi Bălţăteşti, cu surâsuri enigmatice şi mlădieri de felină.

In apropiere de Iaşi, o pană, ne-a oprit în căldura înnăbuşitoare, o oră. Câţiva ţigani s'au strâns în jurul nostru, arătându-şi dinţii albi şi feţele tucturii.

Odată cu noi, dinspre Neamţ, veneau nouri grei de ploae. Erau cele dintâi lacrimi, pe care le plecare le înnăbuşiseau în suflet.

Aurel Cerna

FABRICAŢIA PÂNEI

DEADREPTUL DIN GRÂU

Suprimarea măcinişului. — O invenţie ingenioasă.

Ziarele italiene anunţă că un anume Teodori din oraşul Ferrara, după experienţe care au durat 30 ani, a reuşit să construiască o maşină senzaţională.

Maşina aceasta are proprietatea uimitoare de a transforma grâul deadreptul în pâine, fără a mai fie nevoe ca grâul să fie mai întâi măcinat şi prefăcut în făină. Ar fi vorba de o maşină care funcţionează cu benzină sau cu electricitate, şi care costă relativ ieftin.

Această interesantă invenţie near cruţa de vama morăritului. Ar mai trebui o invenţie care să ne mântue de pacostea brutarilor,.. şi abia atunci am avea şansa să mâncăm pâne bună şi cu preţ rezonabil, în târgul Iaşilor...

PLOAEA DE ASTA NOAPTE

a salvat recolta de porumb

dar a provocat şi stricăciuni în judeţ

Un raport primit astăzi dimineaţă de autorităţile judeţene, relatează că în cursul nopţii o ploaie torenţială a căzut asupra întregului judeţ.

Această ploaie a fost binefăcătoare, salvând recolta de porumb.

*

Dar ploaia care a fost însoţită de furtună şi descărcări electrice, a provocat şi pagube însemnate. Astfel, în comunele situate în regiuni joase, cum sunt Petreşti, Bosia, Bivolari, Borşa, etc. apele Prutului şi ale Jijiei, au provocat inundaţii, care au cauzat stricăciuni viilor şi semănăturilor.

Deasemenea în comunele Borşa şi Slobozia furtuna a descoperit case; iar în satul Boroşoaia un trăsnet a căzut asupra locuinţei săteanului Condurache şi a ucis un copil al acestuia.

Trăsnetul a mai omorât şi două animale ale săteanului.

Amenajări moderne

pe malul Prutului, la Ungheni

Măsura luată de direcţia c. f. r. de a acorda o reducere de 50 la sută vizitatorilor târgului Ungheni, s'a dovedit a fi bine venită.

In fiecare zi, dar în special Duminica şi sărbătorile, trenurile sunt pline de ieşeni, care se duc să-şi petreacă câteva ceasuri pe malul Prutuiui.

Faţă de numărul mare de vizitatori, conducătorii acestui oraşel au decis să-i aducă unele îmbunătăţiri. In primul rând se va amenaja malul stâng al Prutului, locul obişnuit de baie, într'o adevărată staţiune balneară.

Astfel, în cursul săptămânii acesteia, pe o întindere de circa 200 m., s'au început lucrările pentru nivelarea terenului, în vederea amenajărei plajei. In acest scop au fost aduse câteva vagoane de nisip.

Se vor construi numeroase cabine, spre a se evita spectacolul ca femeile şi bărbaţii să se dezbrace împreună.

Deasemenea s'a limitat locul până unde este permis bărbaţilor să facă baie. Rep.

Mitropolitul Pimen bolnav

va fi îngrijit la mânăstirea Varatec

Se ştie că acum o săptămână I. P. S. S. Mitropolitul Moldovei a plecat în vizite canonice la mânăstirele din judeţul Neamţ, şi urma ca pe ziua de 1 August să se stabilească, pentru o lună la băile Govora.

Acum două zile, Inaltul Prelat, simţindu-se însă bolnav, s'a oprit la mânăstirea Neamţ, unde a fost chemat de urgenţă d-l prof. d-r Tănăsescu, medicul curant.

D-l d-r Tănăsescu, a oprit pe Inaltul Prelnt să mai plece la Govora, starea Sa inspirând oarecare îngrijorări.

Pentru o cât mai bună şi eficace îngrijire, I. P. S. S. Mitropolitul se va stabili la Mânăstirea Varatec, fiind zilnic sub supravegherea unui asistent al d-lui prof. Tănăsescu.

La mânăstirea Varatec Inaltul Prelat va rămânea toată luna August.

Pentru tot timpul acesta, s'a prescris bolnavului linişte desăvârşită.

Vilegiatura

Impresii din Vatra Dornei

Pentru cei ce vin pentru prima dată la Dorna, această localitate prezintă o surpriză plăcută, de oarece aci s'au întâlnit în plin frumosul şi utilul.

Aşezată într'o poziţie minunată, înconjurată din toate părţile de munţi, cu o climă plăcută şi având băi pentru multiple maladii, ea rivalizează cu localităţile balneare din străinătate.

Nu e mirarea deci dacă în fiecare an Dorna este aglomerată de lume, venită din toate colţurile ţărei.

In anul acesta—cu toată criza—aglomeraţia e mai mare ca în alţi ani. Vizitatorii, în mare majoritate, sânt basarabeni. Oraşelul e curat şi îngrijit, mulţumită unei administraţii harnice, în frunte cu primarul Forfotă.

Director Administrativ al băilor, este energicul d. inginer Turcu.

Viaţa relativ eftină, în compaţie cu alţi ani.

In anul acesta însă, ca o consecinţă a crizei, se observă că multe familii, pentru a nu fi speculate de restauratori, îşi fac bucătăria singure în casă.

Distracţii numeroase şi variate, ca să nu ai timp să te plictiseşti. Excursii minunate se pot face în împrejurimi; şi zilnic trec pe aci excursionişti care aduc, cu ei veselie şi dor de viaţă.

Micile neajunsuri, nu constitue o piedică a vilegiaturei.

Ploaia care se repetă des uneori de trei-patru ori pe zi în această regiune muntoasă, te udă uneori până la piele şi face să fugă mulţimea adunată prin parc. Un neajuns este lipsa unui adăpost pentru caz de ploae.

Dar aceste mici neplăceri nu pot împiedeca pe suferindul de acord să beneficieze de minunatul acid carbonic de aici; pe reumatic, să se folosească de binefăcătorul nămol preparat şi adus cu atâta trudă de la o distanţă de vreo 6 kilometri; pe suferinzii de nervi să găsească aici o instalaţie de hydroteropie ce rivalizează cu cele similare din străinătate, etc...

Izvoarele de ape minerale din

apropiere, bogate în substanţe terapeutice, de pildă Poiana ţapului, frumuseţile împrejurimilor, legăturile de căi ferate cu toate centrele importante din ţară, explică îndeajuns prezenţa numeroşilor vilegiaturişti din Dorna.

Doctor

Vatra-Dornei, Iulie 1931.

D. Toma prevede schimbarea guvernului

şi un nou cabinet cu d. George Brătianu

Posibilitatea reîntregirii partidului liberal

D. Constantin Toma e odihnit după munca depusă în ultima campanie electorală. Şi e încântat de succesul partidului său, — cu atât mai mult, cu cât d-sa a fost acela care şi-a asumat toată răspunderea, garantând acest succes.

Aflu în această privinţă un amănunt interesant.

In plic închis, d. Toma a semnat o declaraţie, prin care indica şi numărul voturilor, pe care partidul şi şeful său d. Gh. Brătianu îl va obţine în ultimele alegeri generale. Şi socoteala, chiar pe judeţe, făcută de d. Toma, s'a dovedit întocmai cu rezultatul dobândit.

*

Ce va urma?

La aceasta, d. Toma ne răspunde fără ezitare:

— „Actuala formaţiune de guvern nu poate dăinui. După toate cele petrecute până azi, această e clar ca lumina zilei. Va urma o formaţiune, în care şeful nostru d. Gh. Brătianu va avea un rol important".

Cineva care se găsea în societatea noastră, ridică chestiunea întregirii partidului liberal.

D. Toma, care în tot timpul convorbirii noastre nu rosti nici o vorbă supărătoare la adresa vechii tulpine a partidului liberal, — la întrebarea ce i se puse, poate pe neaşteptate, răspunse:

— „Mai curând, sau mai târziu, întregirea va veni".

Ne-am oprit aci.

x Bătăturile le înlăturaţi sigur cu „Coricol".

Depozit: Farmacia Polak, str. Ştefan cel Mare.

Neplăcerile conjugale

ale unui funcţionar

Autorităţile cercetează un caz interesant de maltratare. Funcţionarul Const. Barbu venind acasă acum câteva zile, a constatat că soţia sa Elena a dispărut dela domiciliul conjugal.

După amănunţite cercetări, a putut afla noua adresă a soţiei.

Ducându-se la noua adresă, a găsit în odaia în care se mutase femeea cinci indivizi; pe masă vin şi mâncare, iar femeea petrecea cu numeroşii ei prieteni.

Chemându-şi afară nevasta, funcţionarul s'a pomenit deodată cu cei cinci indivizi care l-au maltratat sălbatec, iar femeia lui stătea în pragul casei şi privea nepăsătoare.

Indiscreţii teatrale

Ce se petrece la „Piccadily"...

Interesanta premieră de Sâmbătă

După câteva zile de bine-venit „relâche", la „Piccadily", activitatea a reînceput, mai intensă ca la deschidere. Confratele Burileanu ne face următoarele comunicări:

— „Am adus forţe noui, întărind solid, — mai bine zis, reclădind baricada.

Incepem Sâmbătă seara cu un veritabil succes bucureştean: *„Leleo cu scurteica verde!..* al reputatei firme *Nicon-Nican.*

Interpretarea, este dusă la succes precis, de: *Tucky Eremia, Adina Simionescu, Lili Flohr, Lulu Modigo, Olga Haber, Antoinette Wry, Isidor Askenazy, Gh. Băcleşeanu, I. Băjescu-Oardă Nae Simionescu, Geo Răzvan, Ionel Popescu şi Fany Alexandrescu.*

La pupitru, se va prezinta elegant, un nume nou: *Radu Botez.* Pentru montare, nu s'a făcut nici o economie. Atât"...

Ieşenii, au cuvântul!..

Red.

x Căpătaţi gratuit un borcan din veritabila „Cremă de lăcrămioare" dacă veţi dovedi că aţi cumpărat sub acelaşi numire o altă cremă.

Trecere la ortodoxism

O solemnitate interesantă

Duminică 26 a. c. s'a desfăşurat într'un cadru impresionant şi'n mijlocul unei mari afluenţe de credincioşi, slujba bisericii ortodoxe pentru cei ce trec—dintre creştini de alte rituri—la ortodoxism.

Tânărul Ludovic Theiss din comuna Belceşti, croitor de meserie, condus pas cu pas de părintele Dinescu parohul bisericii Nicoriţa, a răspuns cu sinceritate şi cu caritate la toate întrebările ce se pun în asemenea ocaziuni, în materie de credinţă.

Alături de preot şi de noul creştin ortodox, naşul, d-l Dan Bădăreu profesor universitar, cu o lumânare aprinsă în mână îmbrăcată în dalii îndeplinea frumosul rol de naş de tânărului creştin.

La urmă după ungerea cu sfântul mir. tânărul Theiss a fost împărtăşit cu sfintele taine, şi apoi acceptat în sânul bisericii creştine ortodoxe.

Părintele Dinescu, a ţinut o bogată cuvântare în care arată fundamentalele deosebiri între religia catolică şi cea ordotoxă şi termină implorând pogorârea Sf. Duh asupra tuturor credincioşilor.

După o pauză de 20 minute, acelaş naş DL Dan Bădăreu, apare la braţ cu mireasa tânărului ortodox Theiss, D-şoara Nadejda Clopasckl, o tânără basarabeancă din Ungheni. Iar d-na Elena preot Dinescu cu noul creştin; — ambii ca naşi ai acestei perechi.

Se celebrează deodată două cununii, de oarece mai venise între timp alţi nuntaşi în biserică.

După terminarea slujbei, cea mai mare parte a asistenţilor în frunte cu naşii, au fost poftiţi la o agapă de dragoste în casele parohiale.

Au participat câţiva ofiţeri în rezervă, (deoarece d-nul Dan Bădărău e şi preşedintele U. O. R. Iaşi), creştini din popor şi rudele şi părinţii mirilor. *As.*

Brutarii din Hârlău

s'au pus în grevă

Hârlău 30.— Brutarii locali întrunindu-se eri, au hotărât să declare grevă, deoarece nu le convine să vândă pâinea cu 4 şi 6 lei, în care preţ intră şi taxa timbrului de 1 leu.

Astăzi toate brutăriile au fost închise, din care cauză oraşelul a rămas fără pâine.

Acest fapt a indignat mult populaţie, care este foarte revoltată de decizia brutarilor.

Se aşteaptă hotărârea Prefecturii de Botoşani. Coresp.

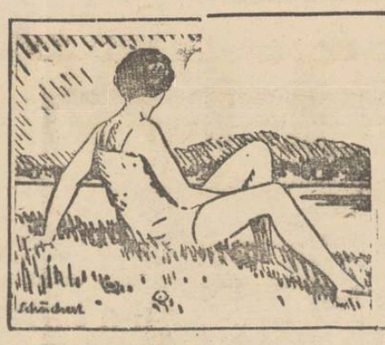

Toată lumea

care va vizita Strandul

Vineri 31 curent. va primi

GRATIS o cutie

Crema NIVEA

Primarul Iaşului va cere Ministerului

să se clarifice situaţia locală

Situaţia Primariatului din Iaşi a rămas se pare soluţionată în senzul că actuala administraţie comunală urmează să-şi continue calvarul sporit al activităţii sale, de oarece în toiul campaniei de lucrări edilitare nu i se dă sumele datorate de ministere; ba mai mult, i se pun propriri şi pe sumete ce i se cuvin din adiţionale şi alte venituri ce-i revin din partea statului încasator.

Aflăm că primarul Iaşului d-l Petrică Bogdan, nu înţelege să-şi continue în felul arătat provizoratul creiat de nehotărâri politice dela centru şi este ferm hotărât să intevină energic pentru lămurirea situaţiei.

Ori i se dă posibilitatea de a putea să-şi continue activitatea edilitară, punându-se la dispoziţia comunei dreptul veniturilor sale, ori va sili — prin retragerea sa voluntară — pe d. ministru Argetoianu, să se hotărească pentru o comisie interimară, terminându-se astfel calvarul numeroşilor postulanţi. Hug.

Doi elevi aventuroşi

sustrag bani dela unchiul lor

Parchetul de Neamţ a clasat dosarul cercetărilor, privitor la un interesant furt comis în Piatra-Neamţ de doi elevi dela şcoala comercială, anume Moritz Cligher Emanoil şi Aurel Leventer.

Ei au furat suma de 5000 lei, de la unchiul lor Iulius Gartenberg. Cu aceşti bani, ei proectau o călătorie în jurul României.

Dosarul a fost clasat întrucât furtul a fost comis la o rudă apropiată, iar autorii sunt nevrâstnici.

INFORMAŢIUNI

x **Cadoul pentru Domniţă**— Comitetul organizat pentru strângerea unui fond destinat cumpărărei darurilor oferite A. S. I. Arhiducesei Ileana din partea oraşului şi jud. Iaşi, aduce la cunoştinţă că s'a publicat din eroare că Şcoala de Arte şi Meserii ar fi dăruit o garnitură de mobilă.

Această mobilă a fost cumpărată dela Expoziţia Şcoalei de Arte şi Meserii, de către comitet, din banii colectaţi de la public, şi oferită Arhiducesei din partea oraşului şi judeţului Iaşi.

x *La Bârlad* a încetat ieri din viaţă, după o îndelungată suferinţă, cunoscutul şi apreciatul institutor pensionar Grigore Munteanu, lăsând regrete unanime.

x Precum am anunţat, d. dr. T. Bulău a obţinut un congediu de o lună. Medicul şef al oraşului a renunţat însă la congediu, întrucât e îngrijat de chestiunea apei şi a sănătăţii publice.

x Studentul medicinist Harvas Xenofon ne aduce la cunoştinţă că a introdus la Parchet o reclamaţie contra d-lui av. Margăritescu, pentru loviri.

x *Cetitorii noştrii care n'au depus încă bonurile de premii, să le prezinte cât mai curând la „Asigurarea Romînească" str. Lăpuşneanu No. 40, şi să pretindă în schimb o fişă de participare şi o poliţă de asigurare.*

Tragerea premiilor de 50.000 lei numerar are loc Duminică 2 August ora 10 dim. în Sala Sidoli.

x Legiunea de jandarmi, a primit o adresă din partea autorităţilor din Chişinău, prin care se dispune urmărirea inginerului Izeo Abreruch, acuzat de spionaj în favoarea sovietelor.

x *Mama contra fiului.* — Tribunalul din Bârlad a confirmat mandatul de arestare emis contra femeei Margareta Tirli din Str. Regina Elizabeta, care având ură pe fiul ei, l-a lovit cu trei loviturl de topor în cap, pe când dormea.

x „Crema Miraculoasă" distruge petele de pe obraz, albeşte şi catifelează pielea, dându-i o fineţă deosebită şi un parfum delicios. Depozit: Farmacia Dr. Rătianu Str. Cuza Vodă 48. Se trimite contra ramburs ori unde se cere.

AZI

noi batem recordul

La Cinema Gheltzer

DUETUL

KARAMELLA

Clownii muzicali şi acrobaţii pe piciorange ce au debutat la Picadilly, în antractele filmelor

VULTURUL NEGRU

cu RUDOLF VALENTINO

SPIOANA

cu Fritz Lang

DELEGAŢII CONGRESULUI

cu Pat şi Patachon

Sala bine ventilată. Preţurile obicinuite reduse de Cinema

KARAMELLA

debutează şi în Matineu şi seara

DOCTOR

Philip Blumenfeld

medic de spital, specialist pentru boli şi operaţiuni

DE OCHI

consultă în stradela Vovidenei 11 în toate zilele dela 8½—9½ dimineaţa şi 3—6 după amiază

Doctor A. DASCAL

BOLI DE COPII ŞI INTERNE

VENERICE ŞI SIFILIS

Tratament radical al Blenoragiei acute şi cronice; al sifilisului în toate perioadele boalei.

Băi de lumină, Raze Ultraviolete

Consult. 8-10 a. m. şi 2-8 seara

Iaşi, str. Cuza Vodă No. 42

vis-à-vis de Camera de Comerţ

4 gradaţiuni: Slab, Normal, Tare, Contrast. 6 suprafeţe, Sensibilitate şi gradaţiune uniformă, deci tratare uşoară şi poze întotdeauna briliante.

Agfa-Lupex

Doriţi ca la actuala criză să aveţi o reducere de 50% încercaţi de a vizita filiala Fabrica de rame şi pervazuri

«FULGER» Str. Anastasie Panu 55

unde veţi fi servit întotdeauna cu o ramă eleganta şi artistic încheiată, geamuri şlefuite pentru automobile şi glasvanduri, oglinzi şlefuite pentru poşete, Reargintări de oglinzi vechi şi poleirea a orice mobilă în aur, metal şi bronz.

Profitaţi de această mare reducere şi notaţi bine adresa

„FULGER" 55 Anastasie Panu 55

ECOURI

x La 4 August va avea loc o mare serbare Veneţiană la Strandul Iaşului dată de Dispensarul medical şi Azilul de Noapte.

Dans, bazar, tombolă şi alte surprize.

x **Progresul în fotografie.** D-nii amatori fotografi îl pot constata cumpărând aparate, Plăci, Pelicule, Filmpakur, Hârtii etc., din mărcile Kodak-Agfa-Vertex-Gewaert, numai la depzitul general WEISS din Piaţa Unirei. Toate se vând cu preţurile fabricei. Laborator şi explicaţii la dispoziţia d-lor amatori fotografi.

x Daţi obolul Dv. comisiunilor care chetează pentru Sinagoga Mare „Regele Carol II".

x Ape de Slănic cu paharul la Florăria „VIOLETA".

x Doctorul Sebastian Pineles specializat la Paris şi Viena în boli de copii şi sugaci consultă zilnic 8—10 dim. şi 2—5 d. a. în str. Şcoalei de Arte 9 etaj lângă soc. Gimnastică Sport şi Muzică).

DE INCHIRIAT

De la 26 Oct. 1931 localul fost „Bolta Rece" din strada Arcu No. 1 în faţa Cinema Elisabeta, actualmente ocupat de Societatea Podgorenilor, vad pentru Bererie, restaurant, Bodegă, având 15 camere, pivniţă, beci de alimente şi grădină, se poate transforma după trebuinţă. Doritorii se pot adresa la proprietar, Arcu 3, lângă Hotel Bristol.

DE INCHIRIAT două prăvălii spaţioase preţ foarte avantajos. A se adresa Gheţel Moise str. Cucu 5, Iaşi.

PUBLICAŢIUNE

Şcoala Comercială Elementară, Iaşi Lascar Catargi 25, aduce la cunoştinţă că la 12 August ora 17 ţine a treia licitaţie publică conform Legei Contabilităţii pentru reparaţiuni.

Devizul şi caetul de sarcini se găsesc la cancelaria şcoalei.

PUBLICAŢIUNE

Comitetul şcolar al liceului Naţional din Iaşi aduce la cunoştinţa celor interesaţi că va ţine licitaţie publică în ziua de 10 August a. c. ora 10 a. m, în cancelaria Liceului pentru darea în antrepriză a lucrărilor de tinichigerie şi tâmplărie.

Art. 88—110 din legea Contabilităţii Publice sunt aplicabile la această licitaţie.

Devizul, caetul de sarcini şi ori ce informaţiuni se pot obţine în orice zi de lucru între orele 10—12 a. m. pentru consultare.

Comitetul

ULTIMA ORA

Zeppelinul se înapoiază din regiunea polară

Berlin 30—Vaporul „Resolute" a primit şi apoi a transmis prin radio ştirea că dirijabilul „Graf Zeppelin" se afla în noaptea de Marţi la 4 mile marine de Schwarbald.

La **27 Iulie, ora 18 seara,** Zeppelinul a **trecut peste ghețarii** insulei Brook.

Aco o s'a întâlnit cu **spărgătorul de ghiaţă „Malighin" unde-şi are instalat primul depozit de aprovizionare. Dirijabilul a amerisat pe ocean. Contactul între membrii celor două expedţii a fost deosebit de cordial.**

Ieri noapte, **dirijabilul a plecat** dela insulele **Franz Iosef,** spre regiunea arctică.

Mai mult timp, nu s'a primit nici o transmisiune de radio de **pe bordul Zeppelinului.** Aceasta **se datoreşte faptului că** aeronava **intrase în regiunea zilei** arctice şi se produseseră perturbaţii în funcţionarea instalaţiei oe radio.

*

Hamburg 30.— Radiogramele interceptate anunţă că Zeppelinul se întoarce din regiunea polară. Aseară dirijabilul a ajuns la insula Noua Zemlia; iar **astăzi va fi la** Leningrad.

Atentat pregătit contra unui înalt funcţionar

Atentatorul surprins în Bucureşti

Bucureşti 30. — In grădina din jurul statuei lui Pake Protopopescu, un comisar de Siguranţă a surprins pe un individ consfătuindu-se suspect cu două femei.

Li s'a cerut să se legitimeze şi s'a constatat că individul este străin şi nu ştie limba românească. Toţi trei au fost conduşi la Siguranţă şi percheziţionaţi. Asupra lor s'au găsit revolvere încărcate.

Luat din scurt, individul a mărturisit că avea misiunea să atenteze la viaţa unui înalt funcţionar al unei instituţii publice. Alte amănunte nu s'au comunicat ziarelor.

*

Siguranţa a mai făcut câteva descinderi şi a operat aseară 30 arestări.

D. subsecretar de stat Munteanu Râmnic a informat pe d. Iorga despre descoperirile făcute şi măsurile de ordine care au fost luate.

PE FRONTUL AVIAŢIEI

Două avioane au căzut în Atlantic?

Londra 30 — N'a mai sosit nici o ştire dela cele două avioane, care au pornit din America, peste Atlantic.

Unul avea pe bord pe Boordman şi Polando, voind să zboare direct până la Stambul sau Ankara.

Al doilea avion, condus de Herndon şi Pangborn, intenţiona să bată recordul în jurul lumii.

Există teamă că avioanele au căzut în Atlantic.

Un raid românesc

Autorităţile aviatice superioare au dat încuviinţarea pentru un raid românesc Bucureşti—Londra şi înapoi.

Raidul va fi întreprins săptămâna viitoare de către lt. Oculeanu Octav, având ca observator pe d. maior Ionescu Emanuel. Zborul se va face cu avionul „Regele Carol" şi aviatorii speră să străbată distanţa, fără escală.

Aviatorii maghiari în Ardeal

Cei doi aviatori unguri, Endres şi Magyar, care au făcut strălucitul zbor peste Atlantic, vor vizita curînd Bucureşti; apoi se vor duce prin oraşele din Ardeal, şi în special la Temişoara.

Aviatorul Endres este originar din comuna Periam (Banatul românesc).

Reconstituirea crimei dela Buzău

D-na Lupescu se încurcă în explicaţii

Buzău 30. — Ieri **s'a** procedat la reconstituirea asasinării milionarului Radu Lupescu.

D-na Lupescu a fost supusă unui sever interogator (în lipsa fiicei sale). Mama şi-a apărat fiica, arătând că **ea** singură a comis crima. Când Lily a venit în odaia cr mei, aducând un **revolver,** actul fusese deja consumat.

D-na Lupescu tăgăduieşte că fapta ar fi fost premeditată. A dat relaţiuni **asupra felului cum** a procedat, **spunând că a utilizat** două **revolvere.**

O chestiune **gingaşă era privitoare** la un **glonte căzut din revolver.** D-na Lupescu **a spus că** glontele a **căzut lângă ea.**

Judele **de instrucţie a întrebat-o mediat, cum se explică faptul că** glontele a fost găsit la 3 metri departe de locul unde ea arată?

D-na Lupescu **s'a înroşit** la faţă şi... **a căzut leşinată. Fiind stropită cu apă,** şi-a revenit, dar a **refuzat să mai răspundă** la **întrebări.**

*

Dupa amiază a fost adusă d-ra Lily Lupescu. **Dar ea a ţinut gura** încleştată, refuzând să spue vreun cuvânt, — fapt care a enervat pe **magistrat.**

După o oră de încercări inutile, mama şi fiica au fost reconduse la închisoare, izolate una de alta şi supuse la un regim sever.

*

Cererea de eliberare a tinărului Titi Lupescu, a fost respinsă.

ACŢIUNEA D-LUI BURILEANU

CONTRA NUMIREI D-LUI M. MANOILESCU

Bucureşti 30 — **Avocaţii Istrate** Micescu şi **Anibal Teodorescu,** în numele d-lui D. Burileanu, **au introdus** ieri **acţiune în contencios,** pentru **anularea decretului de numire a d-lui M. Manoilescu ca guvernator al Băncii Naţionale.**

Printre motivele indicate este şi **acela că s'a** violat art. 88 din **Constituţie,** care interzice amestecul puterii executive în **atribuţiile** puterii judecătoreşti.

*

Curtea de Apel **s. III a** redactat ieri decizia care **anulează** numirea d-lui C. Anghelescu ca guvernator al Băncii Naţionale. Decizia e motivată pe 25 pagini mari şi aprobă absolut toate argumentele juridice susţinute de d. D. Burileanu.

Căpitanul Sachini

a încetat din viaţă

Galaţi 30 — Ieri dimineaţă, un comisar regal a încercat să interogheze pe căpitanul Victor Sachini, autorul fraudelor de la Reg. 11 Siret. Bolnavul n'a putut însă răspunde din cauza stării avansate a menegitei care se declarase în ultimul timp.

Ieri la prânz, ofiţerul a încetat din viaţă, în chinuri cumplite. Corpul a fost depus la morgă, pentru a se proceda la autopsie.

x *Laboratorul de Analize* Dr. Beceanu, Piaţa Halei Iaşi, execută în cele mai perfecte condiţiuni, analize complecte de urină. La cerere se pun la dispoziţie vase speciale pentru colectat urina.

Se mai cer 4 milioane lei dela primăria Iaşi

ca subvenţie pentru Casa Pensiilor

Primăria locală a primit un ordin dela ministerul de interne ca să rectifice bugetul municipiului, introducând sume de 4 milioane lei ca subvenţie pentru casa pensiilor.

In afară de această sumă pe care o cere acum ministerul, mai există în bugetul primăriei noastre suma de 3 milioane lei subvenţie pentru casa pensiilor.

In cazul când aceste 7 milioane vor fi vărsate Casei pensiilor, se va pune sechestru pe cotele adiţionale.

Pentru a se rectifica bugetul, consiliul comunal se va întruni la 9 August crt.

COMERŢ NECINSTIT CU PRODUSE FARMACEUTICE

Sunt implicaţi şi câţiva ieşeni. — O anchetă a ministerului sănătăţii

Ministerul sănătăţii a fost sezisat **în ultimul timp de faptul că** la farmacii **se vând o sumă de produse farmaceutice cu preţuri suspect de reduse. S'a** crezut la **început că e vorba** de o falşificare.

In urma unei anchete însă, s'a aflat că la mijloc este o excrocherie în care sunt implicaţii unii medici, studenţi şi interni de spitale.

Iată despre ce e vorba:

In ultimul timp fabricile de produse farmaceutice au fost asaltate de numeroase cereri dela medici, care solicitau probe de medicamente. Cum cererile acestea deveneau din ce în ce mai multe, fabricile au făcut o **anchetă.**

S'a stabilit astfel că mulţi din solicitanţi de eşantioane, erau în realitate studenţi şi medici fără clientelă, care de îndată ce primeau eşantioanele, le vindeau farmaciilor, pe un preţ derizoriu. Anchetatorii fabricilor au putut să identifice unele persoane care se ocupau cu un astfel de comerţ.

Câţiva dintre aceştia sunt ieşeni.

Rezultatul acestor anchete a fost comunicat ministerului sănătăţii. D. prof. Cantacuzino a delegat imediat câţiva inspectori pentru a ancheta şi sancţiona pe vinovaţi. Unul din aceşti inspectori soseşte mâine în localitate.

S. Maur

O familie otrăvită

cu alimente alterate

Bucureşti 30. — Familia frizerului Ciencovici, din Str. Mitropolitul **Grigore, s'a** intoxicat cu o **mâncare de pasăre alterată. Soţul,** soţia şi un copilaş **de 2 ani** şi jum. în **stare foarte gravă,** au fost transportaţi la spitalul Brâncovenesc.

Starea d-lui Lloyd George

Londra 30. — Un comunicat medical arată că d Lloyd George avea hemoragie la rinichi şi de aceia a fost necesară intervenţia chirurgicală. Având în vedere vârsta pacientului (68 ani), starea generală poate fi considerată ca satisfăcătoare.

Rudele apropiate ale bolnavului au sosit imediat la Londra. Familia regală şi membrii guvernului se interesează de mersul boalei.

Ştiri poliţieneşti

Furturi.—In cursul nopţii s'au comis furturi; la d. Moise Caufman din **str. Nicolina** 30; la d. Ion Lăpuşneanu din str. Sărărie No. 50; la d-na Domnica Sgrianu din str. Trei Erarchi No. 3 şi la d-na Lucreţia Aslan din str. Sărărie 81.

— Pe când d. Gh. Constantinescu din comuna Galata mergea pe stradă, un abil pungaş i-a sustras 800 lei din buzunar.

Reclamaţie de viol — La poliţie **s'a** prezintat femeia Maniuşca şi-a reclamat că pe când se afla în cartierul Gării, numiţii Ion Axinte din str. Ciurchi 81 şi C. Avramescu din str. Lăutari 59, ar fi sărit asupra ei, lovind-o şi abuzând de dînsa.

Diverse.— Soldatul Călin Florea din rgt. 3 grăniceri călătorind pe scara unui vagon al trenului personal de Bucureşti, a căzut jos, alegându-se cu leziuni serioase.

— **In urma** unui avort ce şi l-a provocat, a încetat din viaţă, femeia Elena Gurăleu. Cadavrul a fost transportat la morgă.

— In urma unei certe cu prietenul **ei,** tânăra Dora Ţurcanu din **str.** Tufescu No. 8, a încercat să se arunce sub roţile trenului. Fiind zărită de împiegatul Apostol Ion, femeia a fost salvată.

*

Au fost duşi la poliţie: Neculai Platon fost ucenic la uzină, bănuit că **ar fi comis un furt** la căminul **c. f. r.** din **str.** Carp; Lerevschi **Boris** din Bălţi pentrucă a încercat să vândă un pardesiu a cărui proprietate n'o poate proba; Şvarţ **David** din Podul Iloaei, găsit suspect în grădina Teatrului Naţional; Conţu D-tru din str. Ciurchi No. 10, prins furând haibuji în grădina d-lui prof. Vasiliu din str. Vasile Lupu No. 29.

x Direcţiunea teatrului „Piccadily" ne roagă să precizăm că **artistul** *Isidor Askenazy,* continuă a face şi în viitor parte din ansamblu,—deci nu va pleca în nici un fel de turneu, d-sa jucând în **premiera** „Leleo cu scurteica verde"..

Tragerea premiilor de
50.000 LEI NUMERAR
oferite cetitorilor „Opiniei" de către
Soc. de Asigurarea „Românească"
are loc
Duminică 2 August ora 10 dim.
IN SALA SIDOLI
Nu uitaţi a depune bonurile la timp

Olimpiada de şah din Praga

Rezultatul definitiv

In ziua de 26 Iulie a luat sfârşit turneul internaţional de şah din Praga.

După o luptă înverşunată şi plină de surprize, America a obţinut locul prim şi totodată cupa olimpiei deţinută până acum de Polonia.

Clasamentul definitiv este următorul:

1. America 48 puncte.
2. Polonia 47.
3. Cehoslovacia 46 jum.
4. Jugoslavia 46.
5, 6. şi 7. Germania, Letonia şi Suedia câte 45 jum.
8. Austria 45.
9. Anglia 44
10. Ungaria 39 jum.
11. Olanda 35.
12. Elveţia 34
13. Lituania 30 jum.
14. Franţa 29 jum.
15. *România* 28.
16. Italia 24.
17. Danemarca 19 jum.
18. şi 19. Norvegia şi Spania câte 15 jum.

x **Durerile de măsele** (găurite stricate), se calmează instantaneu cu **Cloralină Werner.** Dacă durerea e nevralgică luaţi **Pyrofen Werner.**

Depozit: Farmacia Werner Iaşi, Piaţa Unirei. 12

O dispariţie enigmatică

Locuitorul Iţic Schwarţ din Iaşi str Mlaştinei a primit recent vizita părintelui său, profesor de limba ebraică la Buhuşi. După o odihnă de câte va zile la fiul său, bătrânul a dispărut fără urmă.

Intrucât avea asupra sa o însemnată sumă de bani, se bănueşte că la mijloc ar fi vorba de o crimă.

Dl. Grigore Botez, şeful poliţiei judiciare, sesizat de acest caz, a intreprins o anchetă. M.

x **„Chino-vinul Dr. Rătianu"** cu China, Kola, Coca, Genţiană şi Glicerofosfat de Calciu întăreşte organismul dându-i vigoare. Se recomandă convalescenţilor şi anemicilor.

Depozit: Farmacia Dr. Rătianu str. Cuza Vodă 48.

AVIZ

Aduc la cunoştinţa celor interesaţi că numai în ce priveşte carele mortuare pentru evrei, ele vor fi puse de azi înainte la dispoziţie de către „Epitropia Israelită" a oraşului, iar pentru toate celelalte servicii în legătură cu înmormântările evreeşti cât şi pentru trăsuri de stradă, sunt la dispoziţia fiecăruia ca şi până acuma şi în condiţiunile cele mai avantajoase. Ofer trăsură cu un cal la înmormântări evreeşti cu 80 lei şi o trăsură cu doi cai cu lei 140 pentru toată înmormântarea.

Pentru orice informaţiuni în legătură cu inmormântările, rog a trece pe la biroul meu str. I. C. Brătianu 145, vis-a-vis de Sf. Spiridon. Jean Grünberg

ORA 3

Intre Rege şi d. Maniu

Contra dictaturii şi pentru menţinerea regimului democratic

Bucureşti 30. -- „Neue Freie Presse" publică amănunte cu privire la audienţa d-lui Maniu la Rege.

D. Maniu a acordat o convorbire unei agenţii de presă din Viena şi a declarat că audienţa a avut un caracter pur informativ. Fostul prim-ministru a făcut suveranului un lung expozeu asupra situaţiei politice interne şi externe.

D. Maniu a criticat actele actualului guvern şi a arătat că partidul naţional-ţărănesc este strict monarhic şi doreşte menţinerea regimului democratic.

Suveranul a răspuns că este adversarul dictaturii şi un partizan hotărât al ideii democratice.

Preţul şi greutatea pânii

Un ordin al ministerului de interne

Buc. 30.— Ministerul de interne **a trimis tuturor** prefecţilor din ţară o circulară cu privire la chestiunea pînii.

S'a constatat că unii brutari a scăzut **greutatea pînii,** micşorând cantitatea de făină. Ministerul **nu îngăduie nici** un fel de eludare la legea de valorificare **a cerealelor.**

Pânea nu poate fi scumpită, nici micşorată **în greutatea** ei.

Ministerul de interne cere prefecţilor **să exercite un** control sever în această privinţă, aplicând vinovaţilor pedepse drastice.

Boala d-lui Lloyd George

provoacă mare îngrijorare

Londra 30 — Regele Angliei s'a interesat despre starea d-lui Lloyd George.

Deasemenea d. prim-ministru Macdonald, decum a sosit în Anglia, a întrebat: „Ce face Lloyd George?".

Bolnavul sufere la băşică de o tuberculoză cu semne de cancer. Operaţia a fost foarte grea şi delicată.

Sânt temeri de complicaţiuni şi mai ales de o infecţie a sângelui.

Căldura catastrofală din America

New-York 30.— Valul de căldură din America are efecte catastrofale. In statul Arizona s'au înregistrat 80 decese, din cauza căldurii.

In unele regiuni s'au abătut uriaşe de lăcuste, care produc pagube imense.

Din pricina căldurii excesive, câteva păduri s'au aprins, provocând incendii mari.

Publicaţiune

Comitetul şcolar al *Seminarului Pedagogic Universitar* din Iaşi strada Toma Cozma 2, aduce la cunoştinţa celor interesaţi că la acea instituţie se vor face diverse lucrări de văruire, zidărie din nou lemnărie, stolerie, tinichigerie şi confecţionare de pupitre.

Lucrările de executat în amănunt sunt afişate la şcoală, de unde se pot lua şi informaţiuni. Doritorii vor depune oferte închise până în ziua de Luni 17 August ora 9 dimineaţa când se va face adjudecarea. Comitetul

LA CERNAUŢI se găseşte zilnic zi arul „Opinia" la chioşcul de piaţa Unirei (halta tramvaiului) precum şi la debitele principale din oraş.

Publicaţiune

Comitetul şcoalei Normale de fet „M. Sturza" din Iaşi, face cunoscut **că *în ziua de 14 August 1931, ora 10 dim.*** se va ţine licitaţie publică, cu oferte închise, pentru lucrări la acoperişul şcoalei în valoare de lei 193.000.

Devizul, caetul de sarcini şi ori ce informaţiuni se pot obţine la secretariatul şcoalei, în zilele de lucru, dela orele 10—12 dim.

Dr. Natalia Schleier

de la clinica din Viena specializată în **boli de femei şi copii, naşteri,**

Cons.: 8—9 dim. şi 2—6 p. m.
str. Elena Doamna 26
Colţ cu str. Anastaie Panu.

PICADILLY prezintă pe:

Savuroasa vedetă a revistei româneşti

TUCKY EREMIA

D-nii: Isidor Askenazy, Gh. Bâcleşeanu, Nae Simionescu, I. Băjescu-Oardă, Geo Răzvan Ionel Popescu, Fany Alexandrescu.

D-nele: Adina Simionescu, Lulu Modigo, Olga Haber, Antoinette Wry, în marea revistă:

„LELEO cu SCURTEICA VERDE!" de Nicon-Nican

SÂMBĂTĂ 1 AUGUST 1931

Biletele la „BRAŞCU" de pe acum.